

Elecciones Generales en Santa Fe del 16 de Junio de 2019 - Distrito Santa Fe  
**Elección de CONCEJALES - ROSARIO**

**Partido: 9012-FRENTE PROGRESISTA CÍVICO Y SOCIAL**

**16**



VOTO POR



Concejal Tit. 1:  
**RUEDA**  
 SUSANA

Concejal Tit. 2:  
**SCHMUCK**  
 MARIA EUGENIA

Concejal Tit. 3:  
**ESTEVEZ**  
 ENRIQUE ELOY

Voto por el resto de la lista que se visualiza en los afiches

**Partido: 9000-UNITE POR LA FAMILIA Y LA VIDA**

**20**



VOTO POR



Concejal Tit. 1:  
**COZZONI**  
 ARIEL "LA CHANCHA"

Concejal Tit. 2:  
**CANTARELLA**  
 SILVIA ROXANA

Concejal Tit. 3:  
**BIROLO**  
 ADRIANA NOEMI

Voto por el resto de la lista que se visualiza en los afiches

**Partido: 9002-JUNTOS**

**40**



VOTO POR



Concejal Tit. 1:  
**TONIOLLI**  
 EDUARDO

Concejal Tit. 2:  
**MAGNANI**  
 MARINA SOLEDAD

Concejal Tit. 3:  
**GIGLIANI**  
 MARIA FERNANDA

Voto por el resto de la lista que se visualiza en los afiches

**Partido: 9011-CAMBIEMOS**

**44**



VOTO POR



Concejal Tit. 1:  
**LEON**  
 DANIELA CRISTINA

Concejal Tit. 2:  
**ROSSELLO**  
 ALEJANDRO

Concejal Tit. 3:  
**MEGNA**  
 MARCELO OMAR

Voto por el resto de la lista que se visualiza en los afiches

**Partido: 712-PARA LA CIUDAD FUTURA**

**51**



VOTO POR

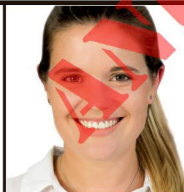

Concejal Tit. 1:  
**TEPP**  
 CAREN ESTEFANIA

Concejal Tit. 2:  
**SALINAS**  
 PEDRO

Concejal Tit. 3:  
**OLAZAGOITIA**  
 MARIA LUZ

Voto por el resto de la lista que se visualiza en los afiches