

INSTITUTO PROVINCIAL DE ESTADISTICA Y CENSOS

GUADALUPE NORTE

PROVINCIA DE SANTA FE
COD. DE PROVINCIA: 82

DEPARTAMENTO: GENERAL OBLIGADO
COD. DE DEPTO: 049

Cod. Localidad: **070/742**

Fracción: **05**
Radios: **03 y 21**
Fracción: **04**
Radios: **17 y 18**

Escala 1: 6.500

FUENTE: IPEC - SCIT
ULTIMA ACTUALIZACION: 01/2016
PROYECCION CONFORME DE GAUSS KRÖGER
OBSERVACIONES:
99950 - L DE PROP = LIMITE DE PROPIEDAD

DEPARTAMENTOS



DISTRITOS

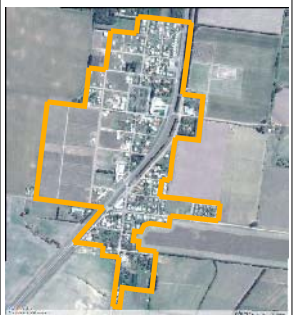
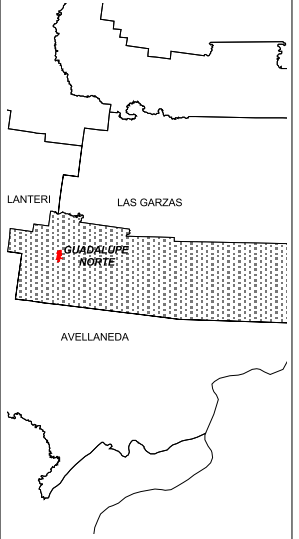

Referencias:

- Límite de Provincia
- Límite de Departamento
- Límite y N° de Fracción
- Límite y N° de Radio
- Ríos Navegables
- Ríos no Navegables
- Lagunas / Bañados
- Espacio Verde
- Rutas
- Caminos
- Vías Férreas
- Iglesia
- Escuela
- Edificio Público
- Cementerio
- Hospital
- Terminal de Omnibus
- Estación de FFCC
- Policía
- Municipalidad / Comuna
- Ruta Nacional
- Ruta Provincial

Abreviaturas:
FCGM: Ferrocarril General Manuel Belgrano
FCGM: Ferrocarril General Bartolomé Mitre

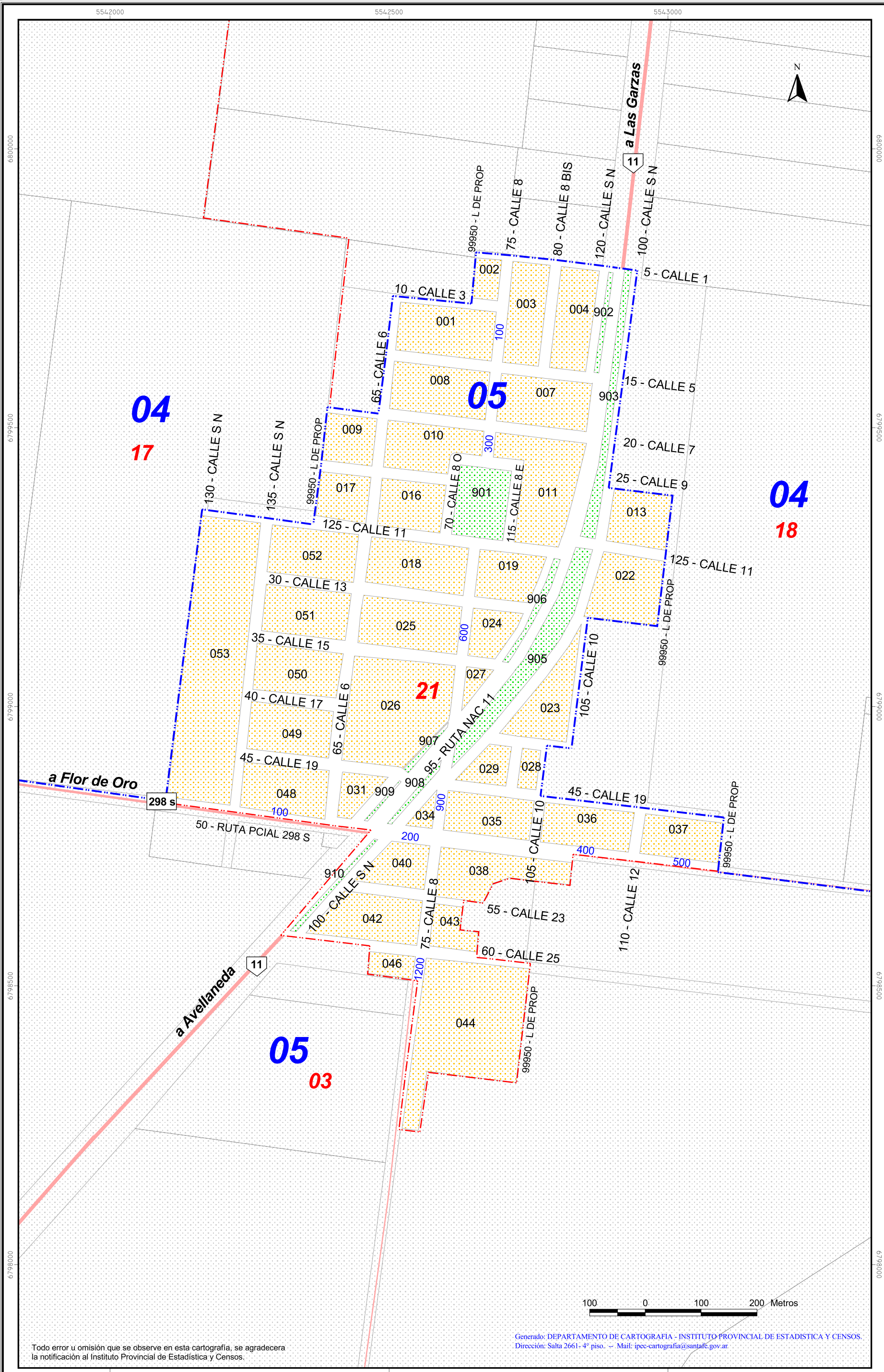

04
17

05

04
18

21

05
03

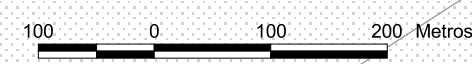

Generado: DEPARTAMENTO DE CARTOGRAFIA - INSTITUTO PROVINCIAL DE ESTADISTICA Y CENSOS.
Dirección: Salta 2661- 4° piso. - Mail: ipec-cartografia@sanjfe.gov.ar

Todo error u omisión que se observe en esta cartografía, se agradecerá la notificación al Instituto Provincial de Estadística y Censos.