

INSTRUCTIVO INSTALACIÓN SQL 2000
(PARA CONEXIÓN A TRAVÉS DE REN INTERNA DE LA PROVINCIA –RED MAN- DE SOFTWARE BAPÍN II 2.05)

1. Haga clic en “Componentes de SQL Server 2000”

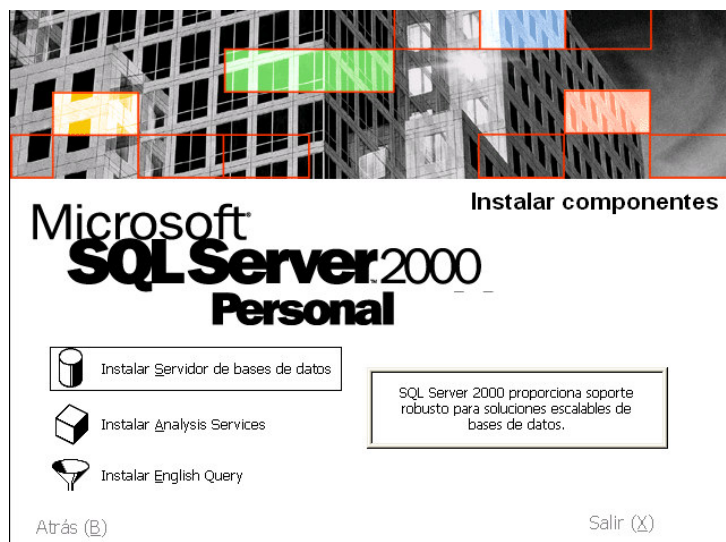

2. Haga clic en “Instalar Servidor de bases de datos”



Aparecerá la siguiente pantalla: Haga clic en el botón “Siguiente”

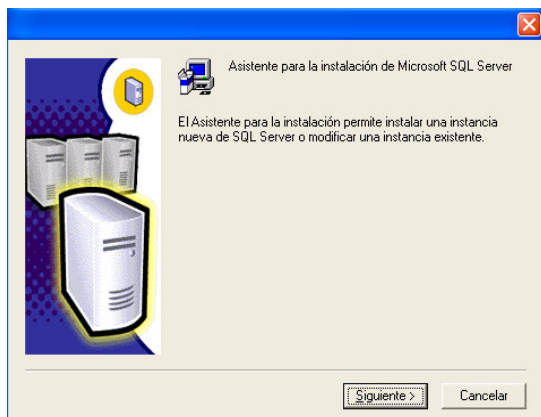

3. Seleccione “Equipo Local” y haga clic en el botón “Siguiete”

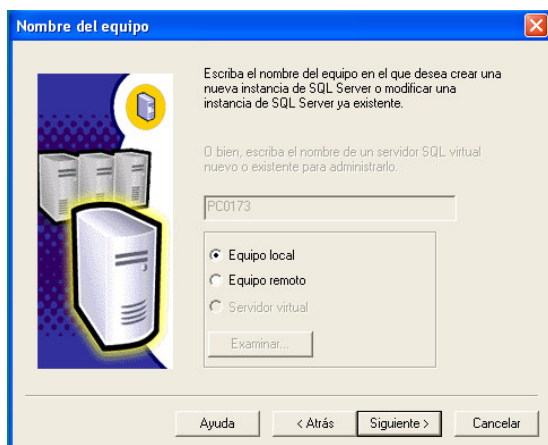

4. Selecciones “Crear una nueva instancia de SQL Server o instalar herramientas cliente” y haga clic en “Siguiete”

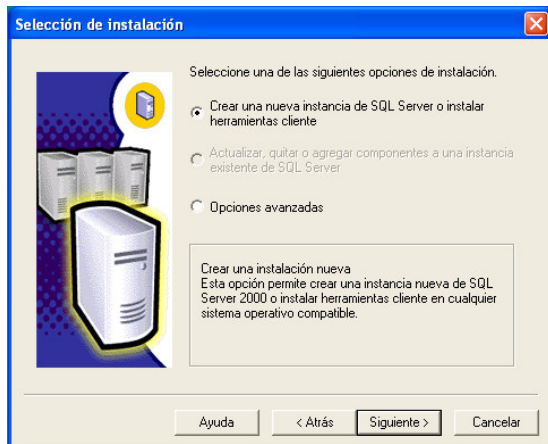

5. Ingrese sus datos y haga clic en el botón “Siguiente”

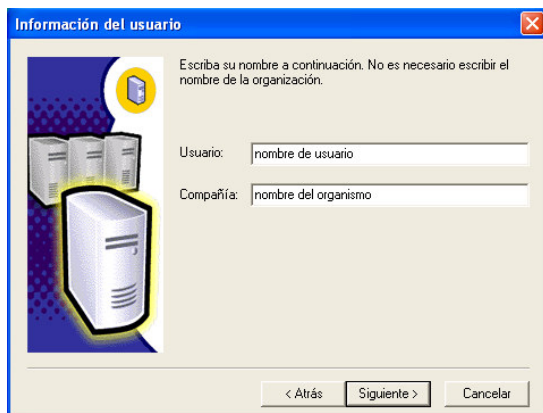

Información del usuario

Escriba su nombre a continuación. No es necesario escribir el nombre de la organización.

Usuario:

Compañía:

< Atrás Siguiente > Cancelar

6. Haga clic en el botón “Sí”

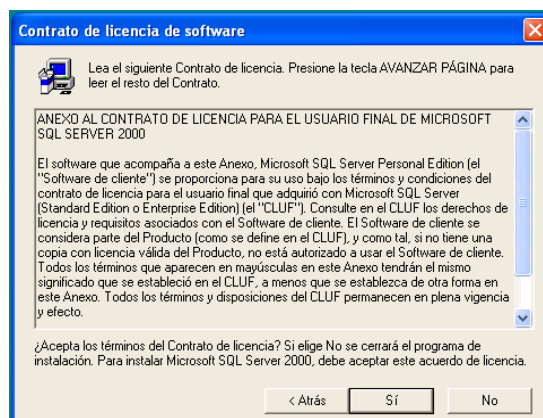

Contrato de licencia de software

Lea el siguiente Contrato de licencia. Presione la tecla AVANZAR PÁGINA para leer el resto del Contrato.

ANEXO AL CONTRATO DE LICENCIA PARA EL USUARIO FINAL DE MICROSOFT SQL SERVER 2000

El software que acompaña a este Anexo, Microsoft SQL Server Personal Edition (el "Software de cliente") se proporciona para su uso bajo los términos y condiciones del contrato de licencia para el usuario final que adquirió con Microsoft SQL Server (Standard Edition o Enterprise Edition) (el "CLUF"). Consulte en el CLUF los derechos de licencia y requisitos asociados con el Software de cliente. El Software de cliente se considera parte del Producto (como se define en el CLUF), y como tal, si no tiene una copia con licencia válida del Producto, no está autorizado a usar el Software de cliente. Todos los términos que aparecen en mayúsculas en este Anexo tendrán el mismo significado que se estableció en el CLUF, a menos que se establezca de otra forma en este Anexo. Todos los términos y disposiciones del CLUF permanecen en plena vigencia y efecto.

¿Acepta los términos del Contrato de licencia? Si elige No se cerrará el programa de instalación. Para instalar Microsoft SQL Server 2000, debe aceptar este acuerdo de licencia.

< Atrás Sí No

7. Seleccione “Sólo herramientas cliente” y haga clic en el botón “Siguiente”

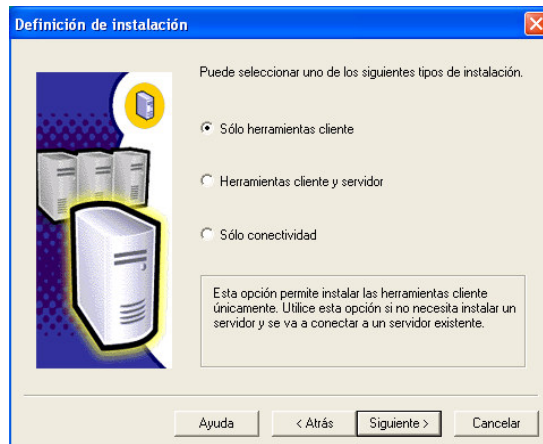

Definición de instalación

Puede seleccionar uno de los siguientes tipos de instalación.

☒ Sólo herramientas cliente

☐ Herramientas cliente y servidor

☐ Sólo conectividad

Esta opción permite instalar las herramientas cliente únicamente. Utilice esta opción si no necesita instalar un servidor y se va a conectar a un servidor existente.

Ayuda < Atrás Siguiente > Cancelar

8. Seleccione “Conectividad de clientes” y haga clic en el botón “Siguiente”

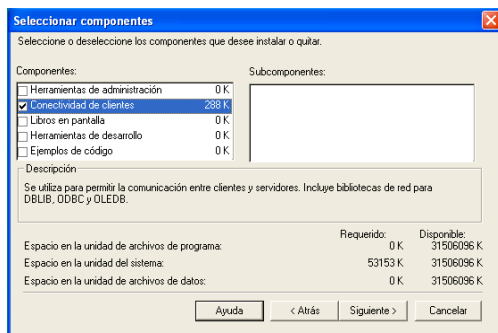

9. Aparecerá la siguiente pantalla:



Haga clic en el botón “Siguiente”

Aparecerá la siguiente pantalla



11. Ha finalizado la instalación, ahora debe configura el sistema en el paso 12.



12. Configure el SQL Server. Diríjase a Herramientas de cliente SQL Server, en el menú Inicio Programas, Microsoft SQL Server. En la solapa Alias haga clic en *Agregar*.

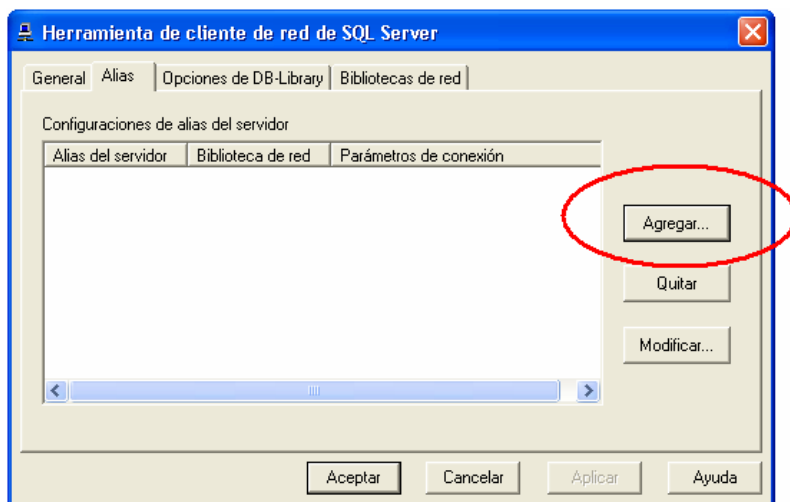

13. Seleccione TCP/IP, en *Alias del servidor* ingrese “fosip1”, y en *Nombre del servidor* ingrese “bappi.santafe.gov.ar”.

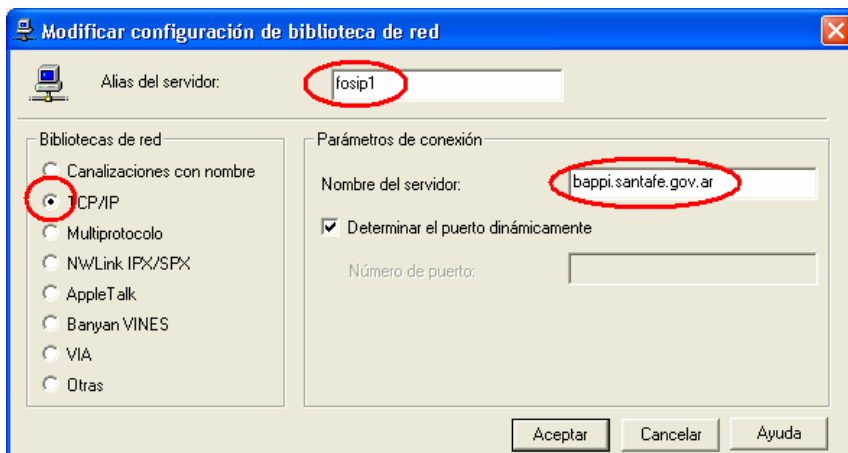

Ha terminado con el proceso de instalación y configuración.