

CC

Costo de la Construcción

Julio de 2018



ÍNDICE

	Página
Cuadros	
1. Costo de la Construcción (CC). Variaciones porcentuales	3
2. Evolución del Costo del metro cuadrado de Construcción (CC)	3
3. Variaciones de los Capítulos del Costo de la Construcción	4
4. Incidencia de los capítulos en la variación mensual del CC	5
5. Variaciones del CC por ítem de obra	6
6. Precios medios de los artículos más representativos. Julio de 2018*	6
Gráficos	
1. Evolución de la variación mensual del CC, Nivel General y Capítulos	5
2. Variación porcentual del precio medio de algunos insumos representativos. Período Julio de 2018*/ Junio de 2018*	7
Síntesis metodológica	8

Signos convencionales:

- * Dato provisorio
- Dato igual a cero
- Dato ínfimo, menos de la mitad del último dígito mostrado
- Dato no disponible a la fecha de presentación de los resultados.
- e Dato estimado
- /// Dato que no corresponde presentar debido a la naturaleza de las cosas o del cálculo

Santa Fe, agosto de 2018

Responsables

Lic. Nélide Cavuto
Lic. Germán Rollandi
Arq. María Inés Lupis
CPN Juan Manuel Dell Elce
CPN Carolina Rubiolo
Sra. Vanesa Gras
Abogada María Cristina Saslavsky
Tec. Matías Pelayo
Sra. Magdalena Francia
Sr. Juan Pablo Trucco

Diseño y Diagramación

DG Angelina Araiz

Gobernador de la Provincia de Santa Fe

Ing. Miguel Lifschitz

Ministro de Economía

Lic. Gonzalo Miguel Saglione

Secretario de Finanzas

CPN Pablo Andrés Olivares

Director Provincial del Instituto Provincial de Estadística y Censos

Lic. Jorge Alejandro Moore

Santa Fe, 21 de agosto de 2018

Costo de la Construcción de la Ciudad de Santa Fe Julio de 2018

El Nivel General del Costo de la Construcción, registró en julio de 2018 un aumento del 2,83% con relación al mes anterior.

Este resultado surge como consecuencia del alza del 5,62% en el capítulo **Materiales** y 0,76% en el capítulo **Gastos generales**, mientras que en **Mano de obra** no hubo variaciones.

Cuadro 1. Costo de la Construcción (CC)

Variaciones porcentuales

Nivel general y Capítulos	Var. % respecto a		
	Mes anterior	dic-17	jul-17
Nivel general	2,83	20,95	26,42
Materiales	5,62	28,89	39,29
Mano de obra	-	13,30	13,30
Gastos generales	0,76	16,31	29,73

Cuadro 2. Evolución del Costo del metro cuadrado de Construcción (CC)

Período	Costo metro cuadrado (\$)
2017 Julio	13.270,13
Agosto	13.451,49
Septiembre	13.512,08
Octubre	13.606,45
Noviembre	13.747,16
Diciembre	13.870,97
2018 Enero	14.029,91
Febrero	14.246,42
Marzo	14.575,62
Abril*	15.450,65
Mayo*	15.846,68
Junio*	16.314,21
Julio*	16.776,57

Cuadro 3. Variaciones de los Capítulos del Costo de la Construcción

	Período	Variaciones % respecto al mes anterior		
		Materiales	Mano de obra	Gastos generales
2017	Julio	1,51	10,00	0,49
	Agosto	1,86	-	7,26
	Septiembre	0,74	-	1,44
	Octubre	1,36	-	0,92
	Noviembre	2,07	-	0,89
	Diciembre	1,80	-	0,69
2018	Enero	2,42	-	-0,10
	Febrero	2,82	-	2,46
	Marzo	1,99	3,00	0,36
	Abril*	2,23	10,00	7,05
	Mayo*	5,44	-	0,13
	Junio*	5,39	-	4,83
	Julio*	5,62	-	0,76

En el análisis por ítem de obra de Materiales, se observaron las principales alzas en:

Ferretería varios (13,70%); Chapas (13,65%); Perfiles metálicos (13,53%); Aceros nervados (11,38%); Cementos (6,79%); Ladrillos (4,44%); Pisos y revestimientos (3,07%)

El alza de Gastos generales se debió principalmente al ítem Insumos.

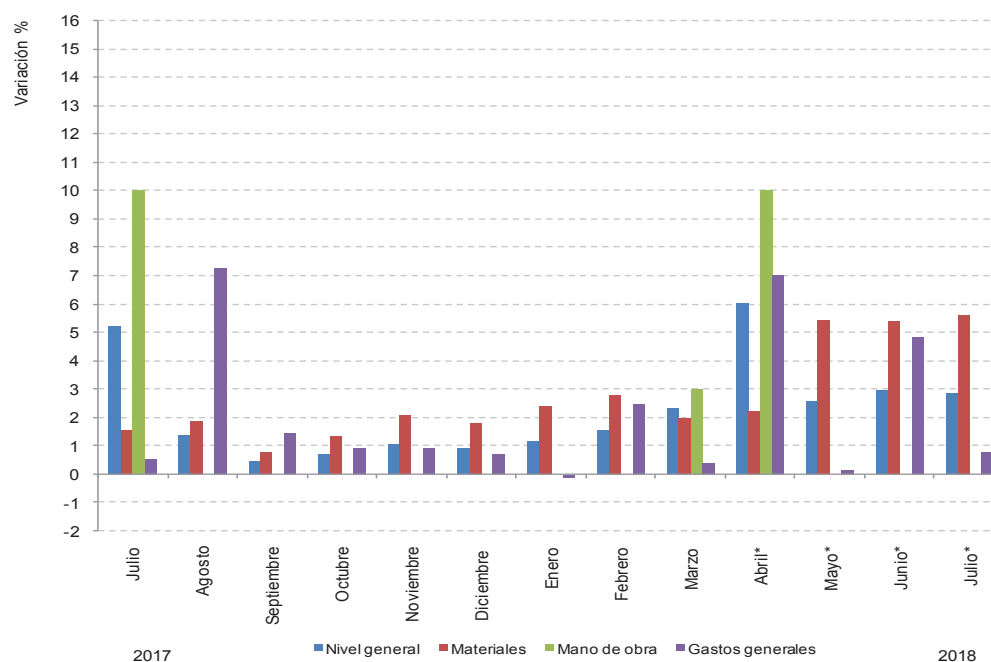
Gráfico 1. Evolución de la variación mensual del CC, Nivel General y Capítulos**Cuadro 4. Incidencia de los capítulos en la variación mensual del CC**

Período	Incidencia en el Nivel General del CC (%)			
	Nivel general	Materiales	Mano de obra	Gastos generales
2017				
Julio	5,25	0,72	4,49	0,04
Agosto	1,37	0,86	-	0,51
Septiembre	0,45	0,34	-	0,11
Octubre	0,70	0,63	-	0,07
Noviembre	1,03	0,97	-	0,06
Diciembre	0,90	0,85	-	0,05
2018				
Enero	1,14	1,15	-	-0,01
Febrero	1,54	1,36	-	0,18
Marzo	2,31	0,97	1,31	0,03
Abril*	6,00	1,08	4,40	0,52
Mayo*	2,56	2,55	-	0,01
Junio*	2,95	2,60	-	0,35
Julio*	2,83	2,77	-	0,06

Nota: la incidencia mide la participación que ha tenido cada apertura, en la variación del Nivel General del Costo de la Construcción, respecto al mes anterior.

Los totales por suma pueden no coincidir por redondeos en las cifras parciales.

Cuadro 5. Variaciones del CC por ítem de obra

Ítem de obra	Año 2017						Año 2018						
	Julio	Agosto	Septiembre	Octubre	Noviembre	Diciembre	Enero	Febrero	Marzo	Abril*	Mayo*	Junio*	Julio*
1- Trabajos preliminares	3,96	4,88	0,21	0,64	0,62	0,48	-0,07	1,72	1,97	8,51	0,09	3,33	0,53
2 - Movimiento de tierra	10,00	-	-	-	-	-	-	-	3,00	10,00	-	-	-
3 - Estructuras	4,38	0,74	1,20	0,93	1,34	1,06	1,09	1,68	3,23	4,24	2,25	4,52	3,79
4 - Mamposterías	6,35	0,69	0,32	0,81	2,18	0,41	0,45	0,73	1,72	5,51	0,25	1,36	1,98
5 - Capas aisladoras	6,73	0,06	0,90	0,63	0,75	0,82	0,47	1,05	3,28	6,48	1,44	2,54	2,75
6 - Cubiertas	6,45	1,64	0,13	0,07	0,09	0,94	6,26	2,44	2,75	4,45	10,08	5,08	10,17
7 - Revoques	7,93	-0,07	0,29	0,47	0,53	0,44	0,70	0,48	3,11	8,15	0,57	1,07	1,14
8 - Contrapisos	6,48	0,31	-0,20	0,45	0,70	0,61	0,66	0,71	3,15	6,69	0,25	1,08	0,19
9 - Cielorrasos	7,83	1,04	0,50	-0,09	1,23	0,67	0,41	1,78	1,55	6,58	0,49	1,76	2,09
10 - Revestimientos	9,45	1,19	0,21	2,10	2,75	0,43	2,03	1,71	2,66	5,56	1,44	0,74	1,83
11 - Pisos	5,56	-0,20	-0,59	2,20	2,01	0,81	1,30	1,47	2,81	5,66	2,07	1,74	2,15
12 - Zócalos	6,91	0,60	0,13	2,44	1,90	0,23	1,43	1,29	3,20	6,37	1,13	1,50	1,42
13 - Carpinterías	1,32	3,60	0,37	0,85	0,54	-0,07	0,83	3,74	1,91	2,50	5,75	4,26	5,03
14 - Pinturas	7,18	0,67	0,28	0,49	0,01	0,85	0,23	0,63	3,87	7,99	3,54	1,90	0,75
15 - Instalaciones eléctricas	4,43	2,26	4,40	0,16	-0,46	1,22	1,92	2,07	2,36	4,09	4,32	4,43	4,21
16 - Instalaciones sanitarias	6,51	0,72	1,27	0,11	0,51	0,71	1,36	0,82	3,02	7,00	2,25	2,72	3,08
17 - Instalación de gas	4,60	1,63	1,52	-0,23	1,71	1,18	1,47	1,42	3,11	5,62	2,46	4,85	5,70
18 - Equipamientos	0,58	0,05	-0,45	2,43	2,41	2,89	1,49	2,41	0,01	4,92	6,55	4,64	1,00
19 - Varios	6,88	0,02	0,87	0,73	0,65	0,82	0,62	0,99	3,22	6,70	1,22	2,21	2,29

**Cuadro 6. Precio medio de los artículos más representativos
Julio de 2018***

	Unidad de medida	Precio medio (\$)
1- Cemento portland, en bolsa de 50 Kg.	Bolsa	250,58
2- Ladrillos comunes (5x11,5x24,5)	Mil	4.450,22
3- Cemento de albañilería, en bolsa de 40 Kg.	Bolsa	175,20
4- Ladrillos cerámicos portantes (12x19x33)	Unidad	16,75
5- Arena (camionada 5 m3)	m3	454,45
6- Acero nervado 10 mm (12 metros lineales)	Barra	343,23
7- Chapas aluminizadas trapezoidal	Metro Lineal	321,01
8- Perfil C Nº 10 (12 metros lineales)	Barra	1.942,41
9- Puerta placa de madera interior	Unidad	4.107,98
10- Cascote de ladrillo (camionada 5 m3)	m3	659,50

Gráfico 2. Variación porcentual del precio medio de algunos insumos representativos
Período Julio de 2018*/ Junio de 2018*

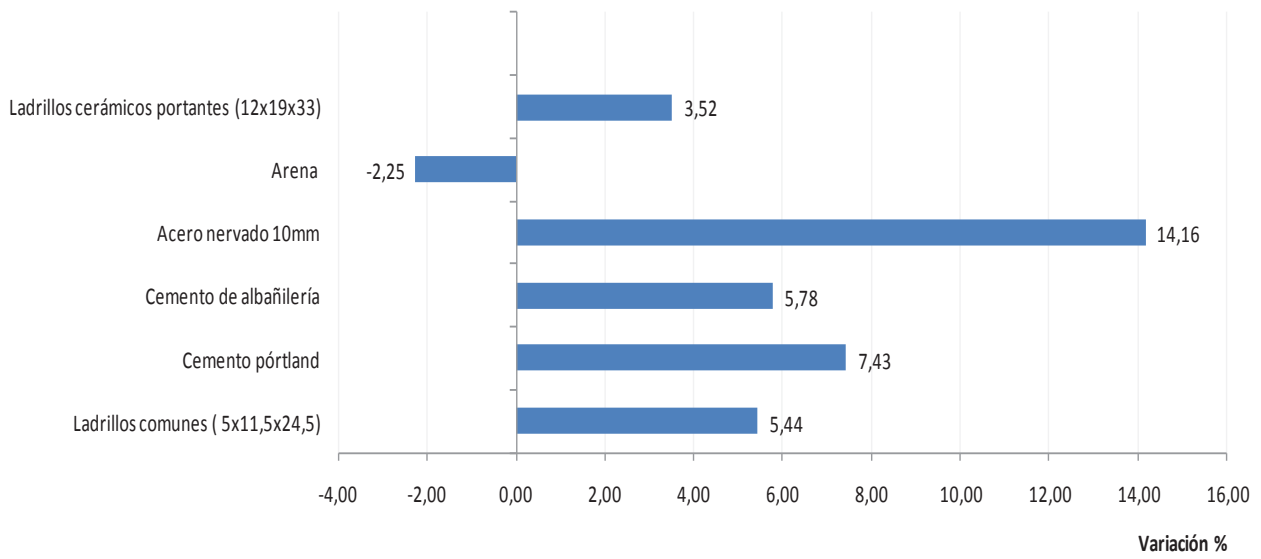

Síntesis metodológica

El Costo de la Construcción (CC), es un indicador de corto plazo, que permite establecer el valor promedio mensual del costo de la construcción por metro cuadrado de una vivienda tipo en la ciudad de Santa Fe.

Se trata de una Vivienda Unifamiliar; siendo la superficie total 69,50 m². (Cubierta 65,64 m² y semi cubierta 3,86 m²).

Su objetivo es la medición de precios de un periodo al otro, de todos los insumos que intervienen en las distintas etapas de la construcción (materiales, mano de obra, maquinarias, etc.) desde la preparación del terreno, pasando por las estructuras, cerramientos, instalaciones y servicios, hasta las terminaciones y acabados finales.

Para el cálculo del costo se considera que la adquisición de los materiales, insumos, la contratación de la mano de obra y demás, se realiza dentro del ejido de la misma ciudad de Santa Fe.

No se incluye el valor del terreno, ya que el mismo se encuentra por fuera del proceso constructivo.

Se incluye el IVA, ya que la vivienda es construida por un particular, es decir, que absorbe todo el impuesto como consumidor final.

El Relevamiento de Materiales se realiza mensualmente, a partir de un directorio de locales dedicados a la venta al por menor de materiales para la construcción. Para la Mano de Obra, se toma como referencia, las remuneraciones de los trabajadores de empresas constructoras. Se consulta a la UOCRA, Colegios Profesionales y demás instituciones relacionadas, obteniendo así, el valor hora y adicionales correspondientes.

VISTA FRENTE

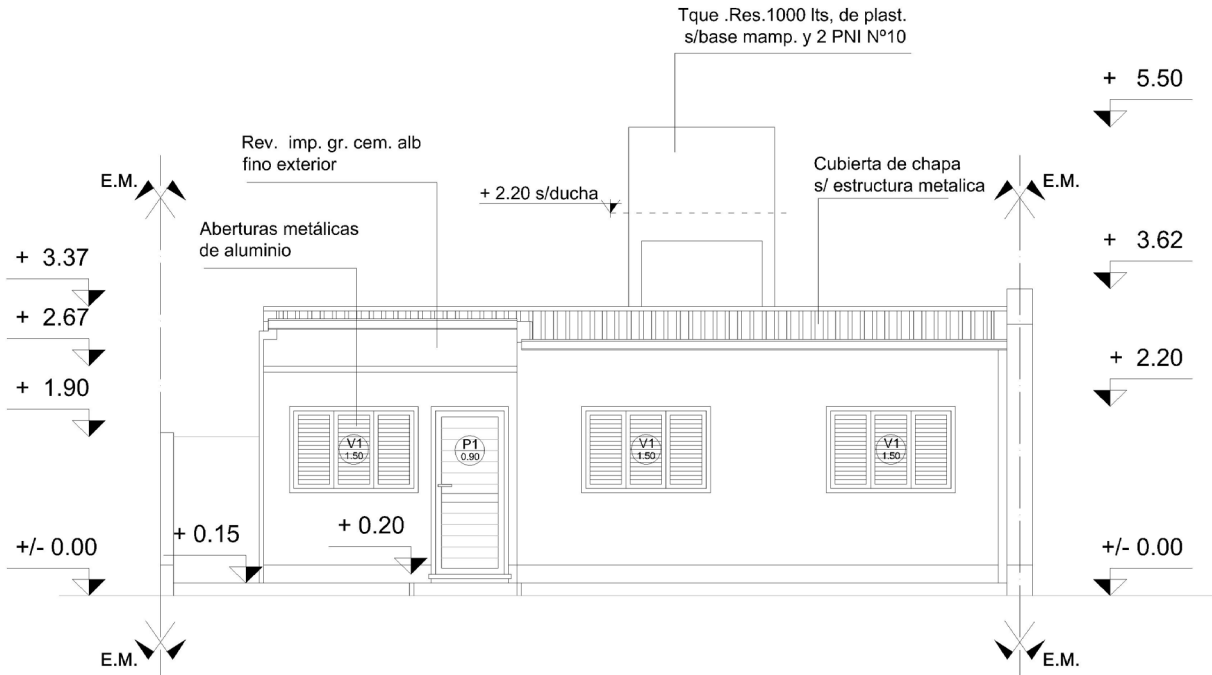

Sup. Total: 69,50 m²; Cubierta: 65,64 m²; Semi cubierta: 3,86 m²

PLANTA

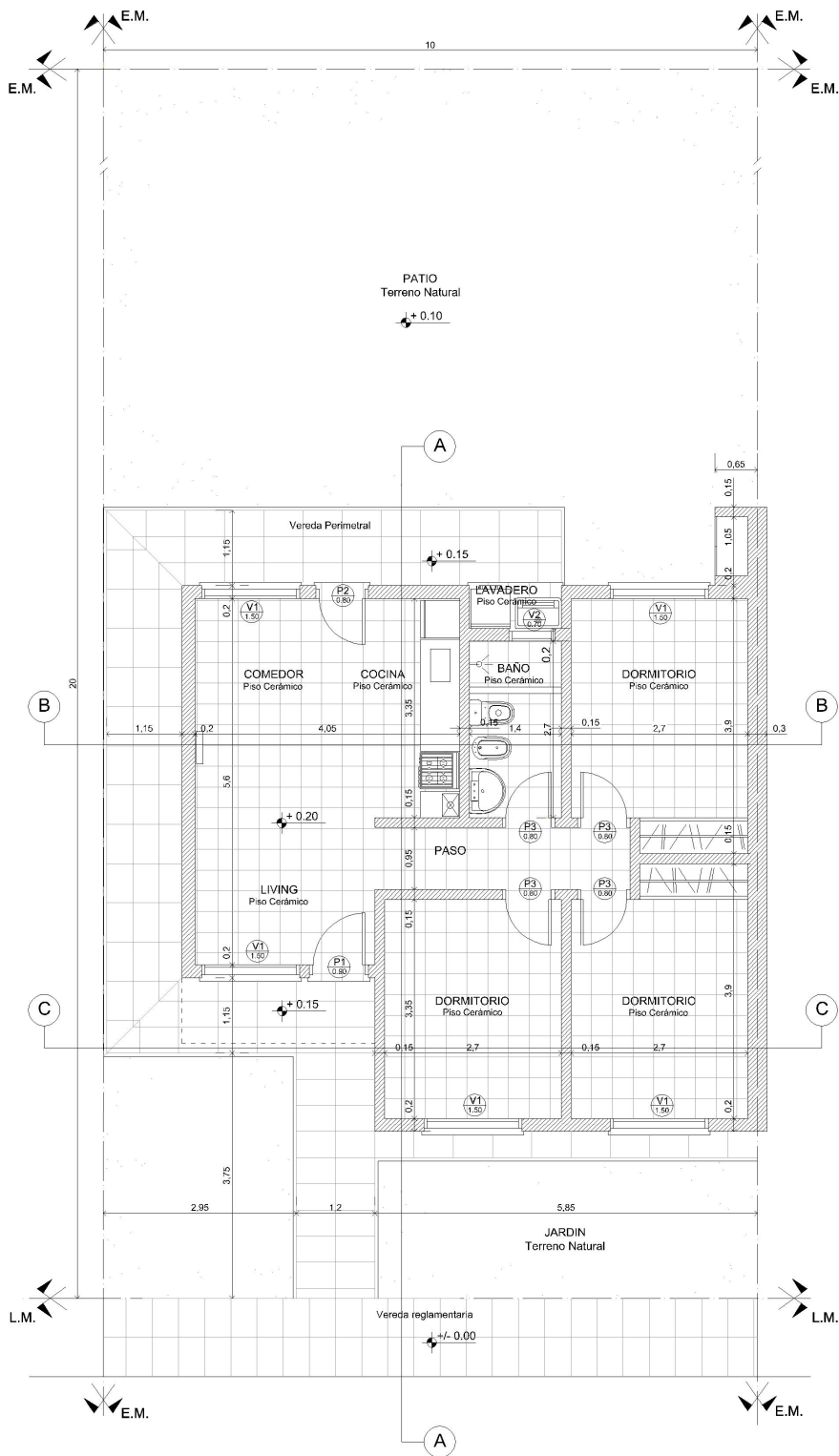

Nota: la metodología del Costo de la Construcción (CC), se puede ver en Internet: santafe.gov.ar/index.php/web/content/download/58290/284100/file/CC%20-%20Metodologi?a.pdf