



**SANTA**  
**FE**

Ministerio de Economía

PARTE DE PRENSA DICIEMBRE

# Índice del Costo de la Construcción en la Ciudad de Santa Fe

[santafe.gov.ar](http://santafe.gov.ar)

**IPEC**  
Instituto Provincial de Estadística y Censos

**SANTAFE**

**Sr. Gobernador de la Provincia de Santa Fe**  
Ing. Miguel Lifschitz

**Ministro de Economía**  
Lic. Gonzalo Miguel Saglione

**Secretario de Finanzas**  
CPN Pablo Andrés Olivares

**Director Provincial del Instituto Provincial  
de Estadística y Censos**  
Lic. Jorge Alejandro Moore

**Equipo Responsable**  
Lic. Nélide Cavuto  
Lic. Germán Rollandi  
Arq. María Inés Lupis  
CPN Juan Manuel Dell Elce  
CPN Carolina Rubiolo  
Sra. Vanesa Gras  
Abogada María Cristina Saslavsky  
Tec. Matías Pelayo  
Sra. Magdalena Francia  
Lic. Ester Forzani  
Sr. Juan Pablo Trucco

**Diseño y diagramación**  
Angelina Araiz

**Agradecimiento por colaboración:**  
Dra. Elda Gallese  
Lic. Leonor María Maldonado

## ÍNDICE

P.04	Índice del Costo de la Construcción en la Ciudad de Santa Fe
P.04	Cuadro 1: Evolución del Costo del metro cuadrado de Construcción (CC). Ciudad de Santa Fe. Año 2016 (en pesos)
P.04	Gráfico 1: Evolución del Costo del metro cuadrado de Construcción (CC). Ciudad de Santa Fe. Año 2016 (en pesos)
P.05	Cuadro 2: Variaciones del CC, Nivel General y Capítulos. Ciudad de Santa Fe. Año 2016
P.05	Gráfico 2: Evolución de la variación mensual del CC, Nivel General y Capítulos. Ciudad de Santa Fe. Año 2016
P.06	Gráfico 3: Evolución de la variación mensual del CC. Ciudad de Santa Fe. Año 2016
P.06	Cuadro 3: Incidencia de los capítulos en la variación mensual del CC. Ciudad de Santa Fe. Año 2016
P.06	Cuadro 4: Evolución de la participación porcentual del CC por capítulo. Ciudad de Santa Fe. Año 2016
P.07	Cuadro 5: Variaciones del CC por ítem de obra. Ciudad de Santa Fe. Año 2016
P.07	Cuadro 6: Participación porcentual del CC por ítem de obra. Ciudad de Santa Fe. Noviembre 2016*
P.08	Cuadro 7: Precios promedios de los productos más representativos. Ciudad de Santa Fe. Noviembre 2016*
P.08	Gráfico 4: Variación porcentual del precio promedio de algunos insumos representativos. Ciudad de Santa Fe Período Noviembre 2016*/Octubre 2016*
P.09	Síntesis Metodológica

## Índice<sup>1</sup> del Costo de la Construcción en la Ciudad de Santa Fe

La publicación difunde las variaciones porcentuales del Costo de la Construcción (CC), así como sus principales aperturas, registradas entre los meses de enero a noviembre del 2016.

El objetivo es medir las variaciones mensuales que experimenta el costo de la construcción privada de viviendas unifamiliares en la Ciudad de Santa Fe.

Cuadro 1: Evolución del Costo del metro cuadrado de Construcción (CC). Ciudad de Santa Fe. Año 2016 (en pesos)

Período	Costo metro cuadrado (\$)
Enero*	9.107,47
Febrero*	9.241,75
Marzo*	9.332,20
Abril*	10.335,24
Mayo*	10.401,76
Junio*	10.468,10
Julio*	10.566,16
Agosto*	10.644,41
Septiembre*	10.683,68
Octubre*	11.164,53
Noviembre*	11.230,41

Fuente: IPEC

Gráfico 1: Evolución del Costo del metro cuadrado de Construcción (CC). Ciudad de Santa Fe. Año 2016 (en pesos)

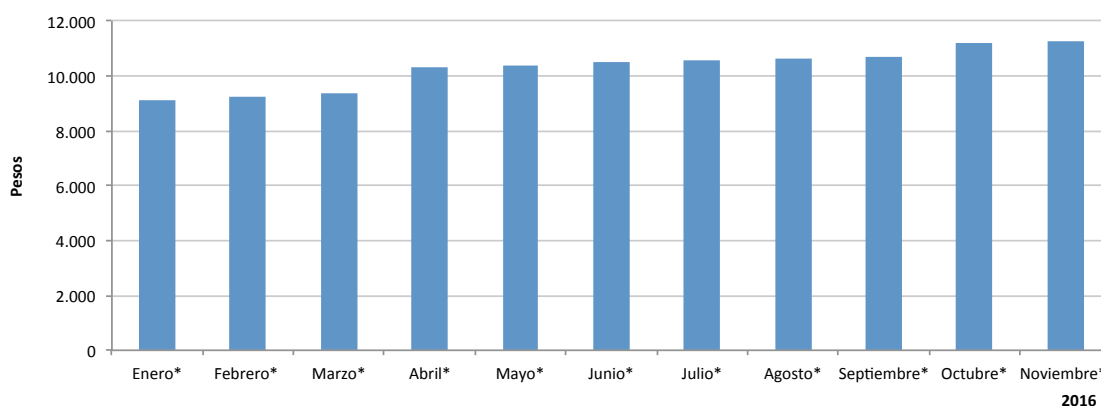

Fuente: IPEC

Signos convencionales:

- \* Dato provisorio
- Dato igual a cero
- Dato ínfimo, menos de la mitad del último dígito mostrado

**Nota 1:** En esta serie se presentarán los valores mensuales del Costo por metro cuadrado de la Construcción. Estos van a ser los insumos del año base del índice propiamente dicho, por lo tanto el dato se seguirá presentando como provisorio.

Cuadro 2: Variaciones del CC, Nivel General y Capítulos. Ciudad de Santa Fe. Año 2016

Período	Variaciones % respecto al mes anterior			
	Nivel General	Materiales	Mano de Obra	Gastos Generales
Febrero*	1,47	2,63	-	1,34
Marzo*	0,98	1,70	-	1,09
Abril*	10,75	1,95	22,00	14,46
Mayo*	0,64	1,26	-	0,33
Junio*	0,64	1,29	-	0,02
Julio*	0,94	1,77	-	0,73
Agosto*	0,74	1,46	-	0,13
Septiembre*	0,37	0,81	-	-0,51
Octubre*	4,50	0,63	9,84	0,82
Noviembre*	0,59	1,21	-	-
<b>Acumulado*</b>	<b>23,31</b>	<b>15,69</b>	<b>34,00</b>	<b>19,06</b>

Fuente: IPEC

El capítulo Mano de obra incorpora los nuevos valores establecidos por la Resolución N° 762/2016 del 14 de octubre de 2016, para las categorías laborales previstas en el Convenio Colectivo de Trabajo N° 76/75, a partir del 1° de octubre de 2016. Asimismo, el aumento en las categorías laborales impacta en los Gastos generales debido a que este capítulo contiene un ítem que se encuentra enmarcado dentro de la Resolución mencionada.

El **Nivel General** del costo de la Construcción en la ciudad de Santa Fe correspondiente al mes de noviembre de 2016 registra, en relación con las cifras de octubre último una suba de 0,59 %.

Este resultado surge como consecuencia del alza de 1,21% en el capítulo **Materiales**, mientras que en **Gastos Generales** como en **Mano de obra** no hubo variaciones.

En el análisis por ítem de obra de Materiales, se observaron las principales alzas en: Chapas (6,01%); Perfiles metálicos (5,24%); Pisos y Revestimientos (2,12%); Ferretería varios (2,11%); Impermeabilizaciones (1,21%); y Cementos (0,60%).

Gráfico 2: Evolución de la variación mensual del CC, Nivel General y Capítulos. Ciudad de Santa Fe. Año 2016

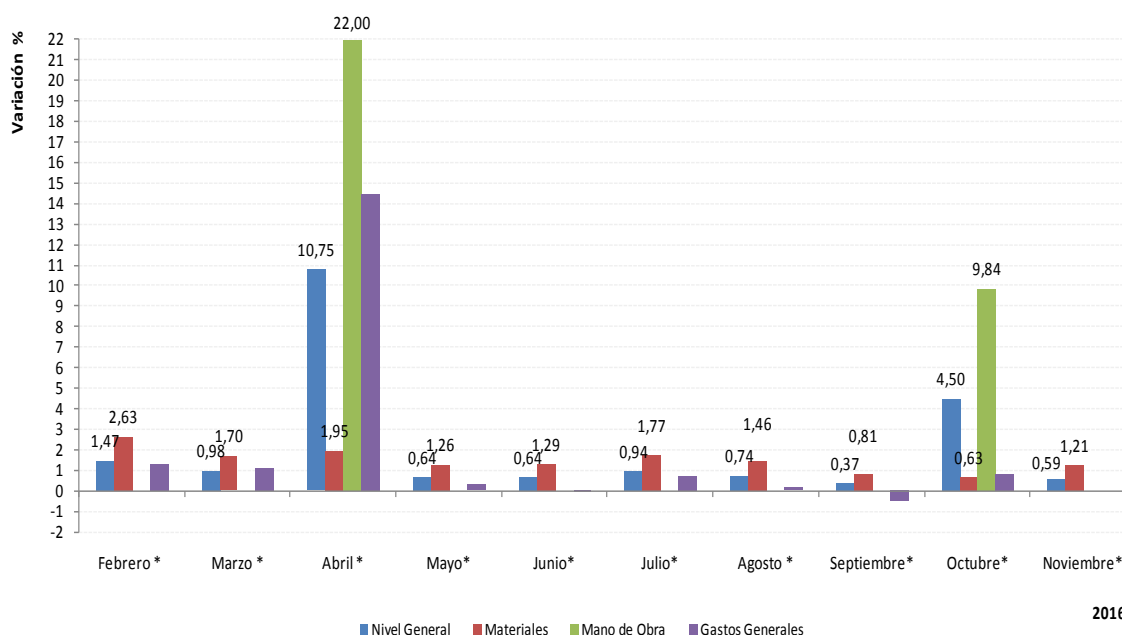

Fuente: IPEC

Gráfico 3: Evolución de la variación mensual del CC. Ciudad de Santa Fe. Año 2016.

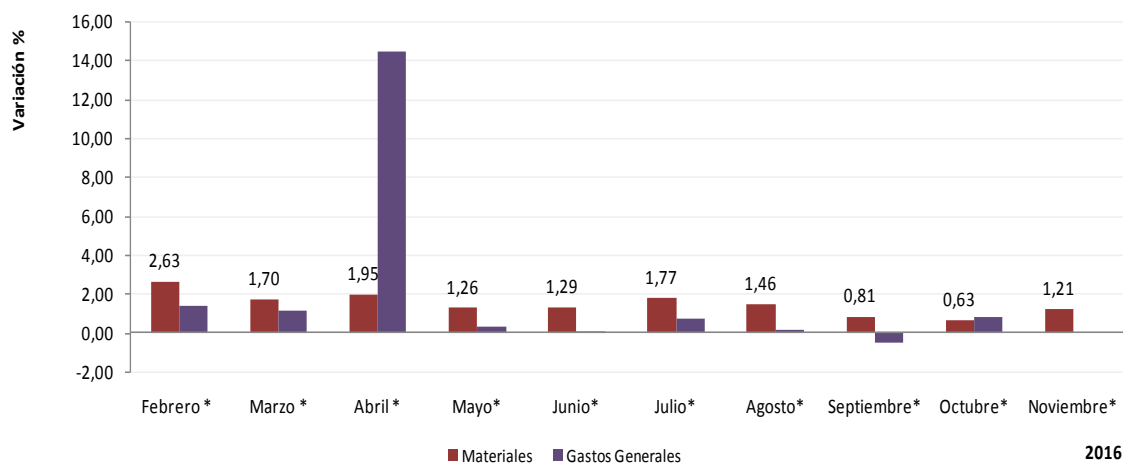

Fuente: IPEC

Cuadro 3: Incidencia de los capítulos en la variación mensual del CC. Ciudad de Santa Fe. Año 2016.

Período	Incidencia de los capítulos en la variación mensual (%)			
	Nivel general	Materiales	Mano de Obra	Gastos Generales
Febrero*	1,47	1,38	-	0,09
Marzo*	0,98	0,90	-	0,08
Abril*	10,75	1,04	8,65	1,06
Mayo*	0,64	0,62	-	0,02
Junio*	0,64	0,64	-	-
Julio*	0,94	0,89	-	0,05
Agosto*	0,74	0,73	-	0,01
Septiembre*	0,37	0,41	-	-0,04
Octubre*	4,50	0,32	4,12	0,06
Noviembre*	0,59	0,59	-	-

Fuente: IPEC

**Nota:** la incidencia mide la participación que ha tenido cada apertura, en la variación del Nivel General del Costo de la Construcción, respecto al mes anterior.

Los totales por suma pueden no coincidir por redondeos en las cifras parciales.

Cuadro 4: Evolución de la participación porcentual del CC por capítulo. Ciudad de Santa Fe. Año 2016.

Período	Participación porcentual por capítulo (%)			
	Nivel General	Materiales	Mano de Obra	Gastos generales
Enero*	100,00	52,41	40,28	7,32
Febrero*	100,00	53,00	39,69	7,31
Marzo*	100,00	53,38	39,31	7,32
Abril*	100,00	49,14	43,30	7,56
Mayo*	100,00	49,44	43,02	7,54
Junio*	100,00	49,76	42,75	7,49
Julio*	100,00	50,17	42,35	7,48
Agosto*	100,00	50,53	42,04	7,43
Septiembre*	100,00	50,75	41,89	7,37
Octubre*	100,00	48,86	44,03	7,11
Noviembre*	100,00	49,17	43,77	7,06

Fuente: IPEC

Cuadro 5: Variaciones del CC por ítem de obra. Ciudad de Santa Fe. Año 2016

Ítem de obra	Variaciones % respecto al mes anterior										Variaciones % Acumuladas
	Período										2016
	Febrero *	Marzo *	Abril*	Mayo *	Junio *	Julio *	Agosto *	Septiembre*	Octubre*	Noviembre*	Febrero* - Noviembre*
1- TRABAJOS PRELIMINARES	0,99	0,81	18,25	0,24	0,02	0,53	0,09	-0,37	4,22	-0,05	26,04
2 - MOVIMIENTO DE TIERRA	-	-	21,99	-	-	-	-	-	9,83	-	33,98
3 - ESTRUCTURAS	2,00	0,86	6,55	0,99	1,27	2,41	1,96	2,29	2,79	-0,32	22,69
4 - MAMPOSTERIAS	0,66	0,48	10,92	0,71	0,57	0,17	1,52	0,51	4,50	-1,14	19,98
5 - CAPAS AISLADORAS	0,93	0,47	12,91	1,51	0,10	0,69	0,37	1,19	6,08	0,02	26,24
6 - CUBIERTAS	2,60	2,77	2,50	-0,57	1,47	2,77	-0,07	0,38	2,31	4,07	19,69
7 - REVOQUES	0,44	0,55	16,48	0,47	0,11	0,36	0,09	0,79	7,51	0,10	28,92
8 - CONTRAPISOS	0,97	0,23	12,10	0,54	0,54	0,62	-0,06	1,83	5,65	-0,06	23,99
9 - CIELORRASOS	-0,67	2,15	14,45	0,92	0,77	0,83	1,93	-0,63	7,08	1,39	30,95
10 - REVESTIMIENTOS	0,69	3,94	11,72	1,92	-3,40	2,45	0,42	0,93	8,28	0,87	30,56
11 - PISOS	0,50	1,94	10,32	1,51	-1,51	1,59	1,69	-1,50	6,44	1,20	23,86
12 - ZOCALOS	1,95	0,32	12,12	3,87	-2,33	3,27	4,33	-5,59	6,47	-0,90	24,86
13 - CARPINTERIAS	3,05	0,60	3,78	1,04	1,03	-0,11	-0,16	-0,53	1,28	0,25	10,62
14 - PINTURAS	0,42	1,26	15,27	0,52	0,01	0,26	0,52	0,24	6,61	-0,67	26,06
15 - INSTALACIONES ELECTRICAS	1,62	1,14	6,27	-0,68	-0,11	0,47	-0,18	0,28	3,97	-0,23	13,04
16 - INSTALACIONES SANITARIAS	0,73	0,57	12,01	1,11	0,14	1,30	0,33	0,60	6,05	0,87	25,66
17 - INSTALACION DE GAS	2,93	1,38	9,17	1,17	1,51	1,13	0,49	1,43	3,91	0,41	25,82
18 - EQUIPAMIENTOS	4,97	0,66	7,81	-0,66	4,59	1,29	2,04	1,05	1,08	4,43	30,48
19 - VARIOS	0,95	-0,16	13,43	1,34	0,10	0,73	0,13	1,43	6,11	0,08	25,99

Fuente: IPEC

Cuadro 6: Participación porcentual del CC por ítem de obra. Ciudad de Santa Fe. Noviembre 2016\*

<b>Estructura de participación por ítem de obra</b>	
<b>Nivel General</b>	<b>100,00</b>
Trabajos Preliminares	10,10
Movimiento de tierra	0,57
Estructuras	7,04
Mampostería	11,29
Capas Aisladoras	0,51
Cubiertas	4,85
Revoques	8,74
Contrapisos	2,88
Cielorrasos	5,70
Revestimientos	1,29
Pisos	4,55
Zócalos	1,01
Carpinterías	8,74
Pinturas	3,57
Instalaciones Eléctricas	3,60
Instalaciones Sanitarias	13,34
Instalación de gas	4,83
Equipamiento	7,02
Varios	0,30

Fuente: IPEC

Cuadro 7: Precios promedios de los productos más representativos. Ciudad de Santa Fe. Noviembre 2016\*

	Unidad de medida	Precio Unitario (\$)
1-Cemento portland , en bolsa de 50Kg.	Bolsa	155,55
2-Ladrillos comunes (5x11,5x24,5)	Mil	3.427,20
3-Cemento de albañilería, en bolsa de 40Kg.	Bolsa	108,41
4-Ladrillos cerámicos portantes (12x19x33)	Unidad	13,68
5-Arena (camionada 5m3)	m3	399,52
6-Acero nervado 10mm	Barra de 12 metros lineales	176,78
7-Chapas aluminizadas trapezoidal	Metro Lineal	165,43
8-Perfil C N°10 (12 metros lineales)	Barra	833,33
9-Puerta placa de madera interior	Unidad	2.854,49
10-Cascote de ladrillo (camionada 5m3)	m3	591,29

Fuente: IPEC

Gráfico 4: Variación porcentual del precio promedio de algunos insumos representativos. Ciudad de Santa Fe. Período Noviembre 2016\*/Octubre 2016\*

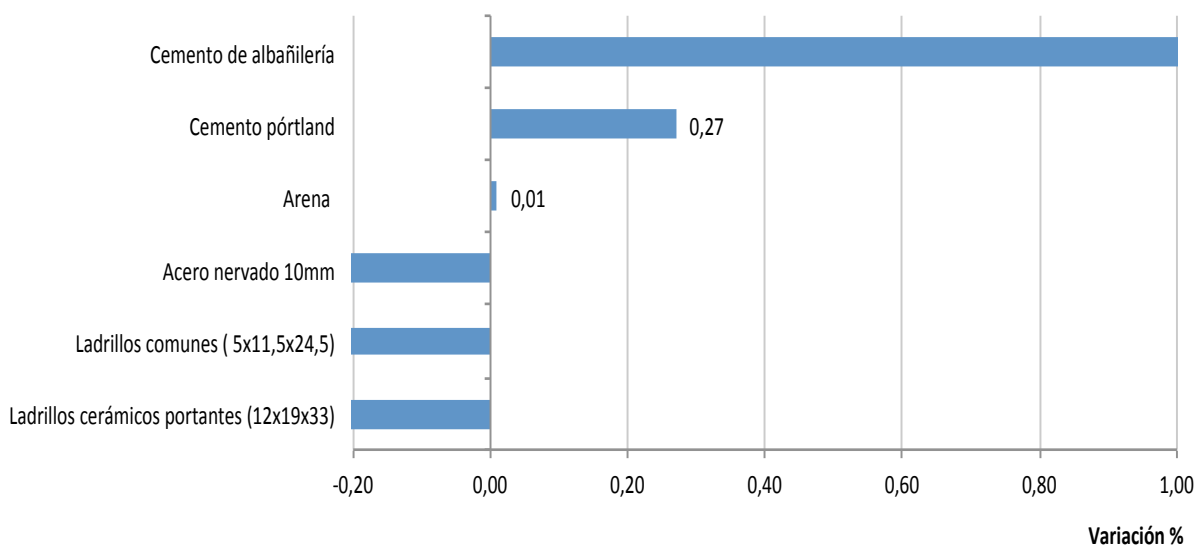

Fuente: IPEC



## Síntesis Metodológica

El Índice del Costo de la Construcción (ICC), es un indicador de corto plazo, que permite establecer el valor promedio mensual del costo de la construcción por metro cuadrado de una vivienda tipo en la ciudad de Santa Fe

Se trata de una Vivienda Unifamiliar; siendo la superficie total 69,50 m<sup>2</sup>. (Cubierta 65,64 m<sup>2</sup> y semi cubierta 3,86 m<sup>2</sup>).

Su objetivo es la medición de precios de un periodo al otro, de todos los insumos que intervienen en las distintas etapas de la construcción (materiales, mano de obra, maquinarias, etc.) desde la preparación del terreno, pasando por las estructuras, cerramientos, instalaciones y servicios, hasta las terminaciones y acabados finales.

Para el cálculo del costo se considera que la adquisición de los materiales, insumos, la contratación de la mano de obra y demás, se realiza dentro del ejido de la misma ciudad de Santa Fe.

No se incluye el valor del terreno, ya que el mismo se encuentra por fuera del proceso constructivo.

Se incluye el IVA, ya que la vivienda es construida por un particular, es decir, que absorbe todo el impuesto como consumidor final.

El Relevamiento de Materiales se realiza mensualmente, a partir de un directorio de locales dedicados a la venta al por menor de materiales para la construcción. Para la Mano de Obra, se toma como referencia, las remuneraciones de los trabajadores de empresas constructoras. Se consulta a la UOCRA, Colegios Profesionales y demás instituciones relacionadas, obteniendo así, el valor hora y adicionales correspondientes.

### VISTA FRENTE

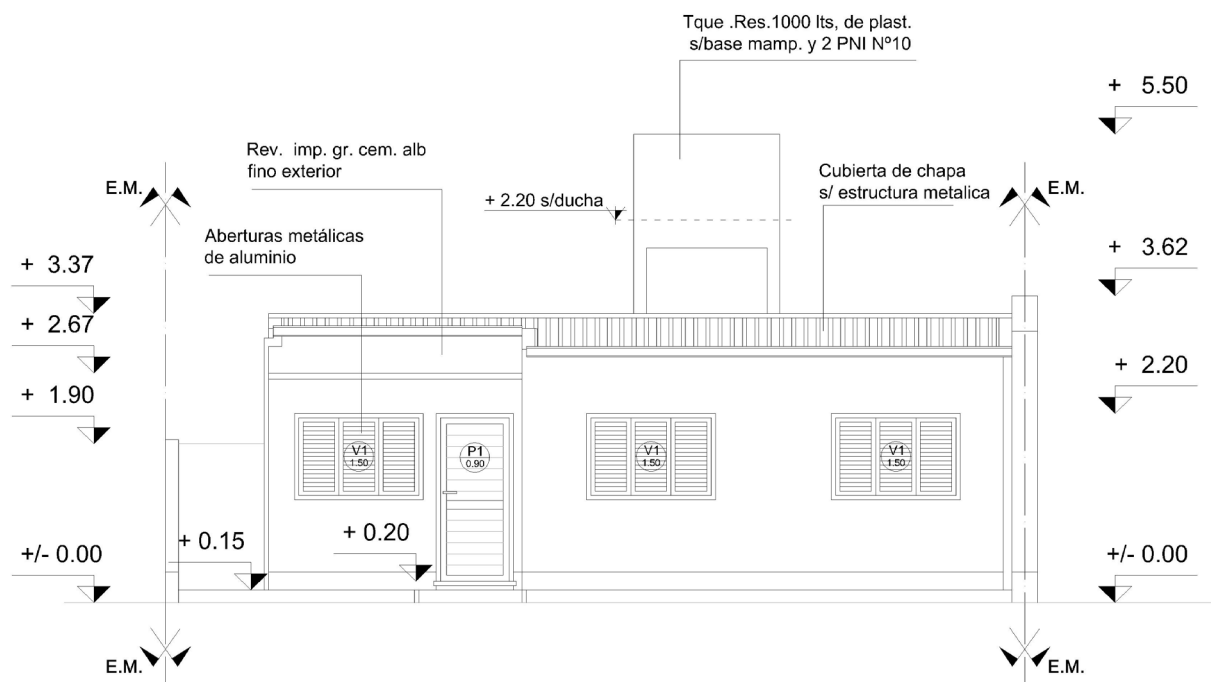

Sup. Total: 69,50 m<sup>2</sup>; Cubierta: 65,64 m<sup>2</sup>; Semi cubierta: 3,86 m<sup>2</sup>

# PLANTA

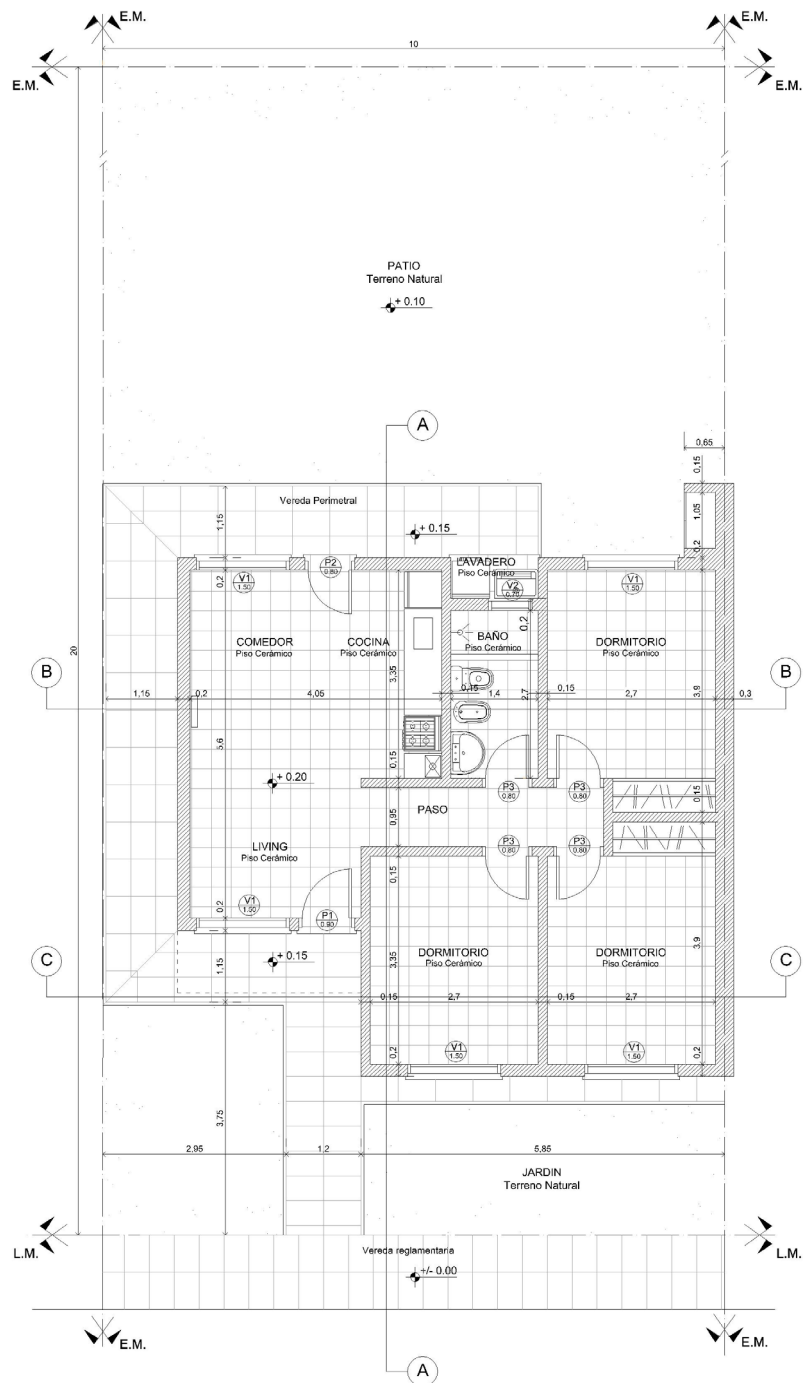

**Nota:** la metodología del Índice del Costo de la Construcción (ICC), se puede ver en Internet: [www.santafe.gov.ar/ipecc](http://www.santafe.gov.ar/ipecc)