

REFERENCIAS ABERTURAS Y CARPINTERÍAS:	
A01	ABERTURAS DE ALUMINIO Y VIDRIO
P03	PUERTAS PLACA CON MARCO ALUMINIO
MA01	MESADA, BAJOMESADA Y ALACENA

REFERENCIAS:	
	MAMPOSTERÍA DEMOLICIÓN y RETIRO
	MAMPOSTERÍA NUEVA DE LADRILLOS HUECOS CERÁMICOS
	COLOCAR GRANITO NACIONAL EN FACHADA. h: 1,05mts

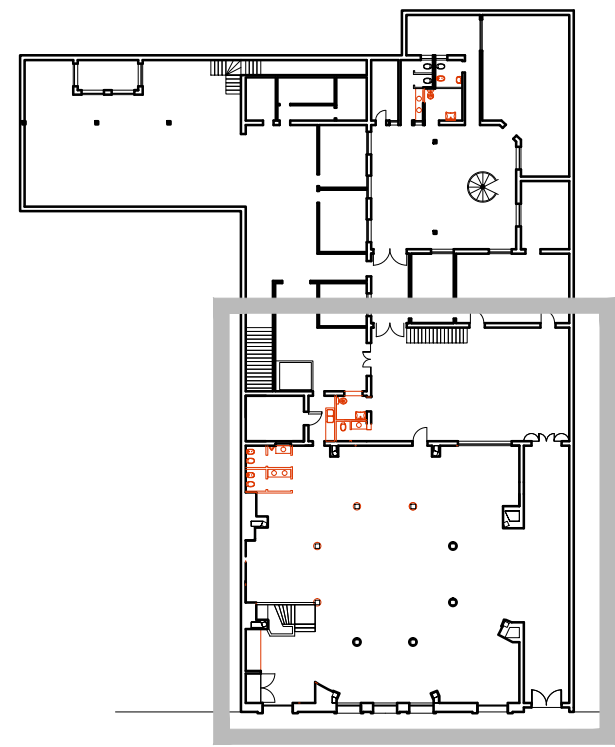

SECTOR AL PÚBLICO
ESCALA 1:500

PLANTA BAJA SECTOR PÚBLICO A INTERVENIR
escala 1:100

CALLE SALTA

PROVINCIA
DE SANTA FE

MINISTERIO DE INFRAESTRUCTURA,
SERVICIOS PÚBLICOS Y HÁBITAT

SECRETARÍA DE ARQUITECTURA
Y OBRAS PÚBLICAS

ARQ. LETICIA BATTAGLIA

DIRECTOR PROVINCIAL DE
ARQUITECTURA E INGENIERÍA

ARQ. DAMIÁN ELASKAR

DIRECTOR GENERAL

ARQ. CARLOS BARDUCCO

SUBDIRECTOR DE PROYECTO

Arq. Silvia Erb

COORDINADOR DE PROYECTO

Arq. José Rabasedas

PROYECTISTA

Di.P.A.I.

OBRA

Reparaciones Edificio
Registro Civil, sede Rosario,
Provincia de Santa Fe.

DOC. DE PROYECTO

UBICACIÓN

calle Salta 2752, Rosario.

ARCHIVO

03 Proyecto Registro Civil Rosario.dwg

ESPECIALIDAD

ALBAÑILERÍA, REP. Y PINTURA.

PLANO

PLANTA BAJA

ATENCIÓN AL PÚBLICO

AUTOR

DiPAI, Rosario.

FECHA

21/09/2021

ESCALA

1:100

REVISIÓN

00

DENOMINACIÓN

ALB-01

Todas las medidas se verificarán en obra.