

FACHADA SURESTE

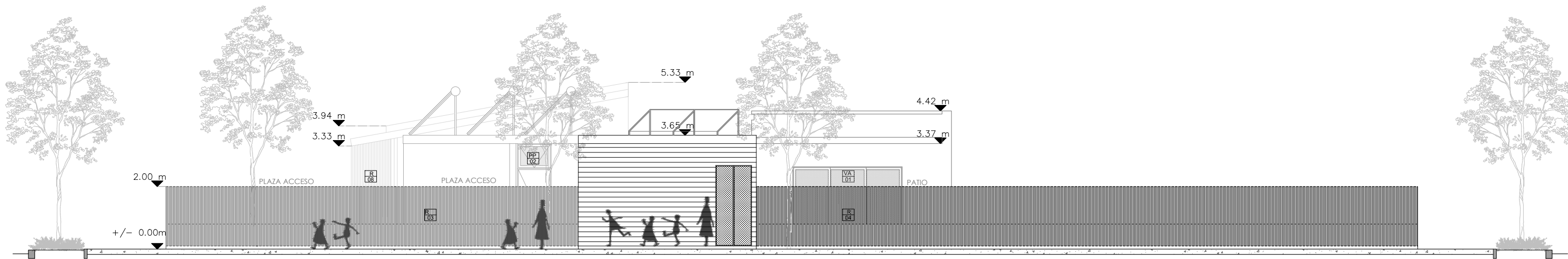

FACHADA NOROESTE

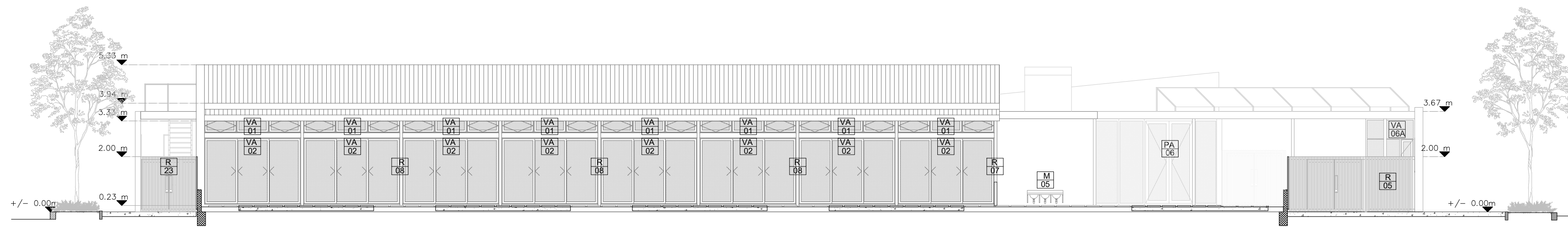

CORTE/FACHADA NORESTE

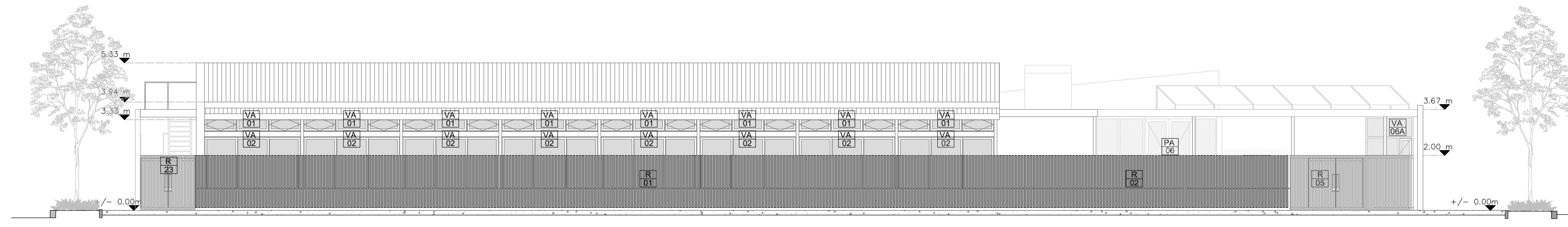

FACHADA NORESTE

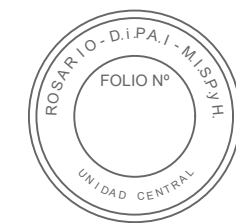

**Santa Fe**  
Provincia

MINISTERIO DE INFRAESTRUCTURA,  
SERVICIOS PÚBLICOS Y HÁBITAT

SECRETARÍA DE ARQUITECTURA  
Y OBRAS PÚBLICAS

ARQ. LETICIA BATTAGLIA

DIRECTOR PROVINCIAL DE  
ARQUITECTURA E INGENIERÍA

ARQ. DAMIÁN ELASKAR

DIRECTOR GENERAL

ARQ. CARLOS BARDUCCO

SUBDIRECTOR DE PROYECTO

COORDINADOR DE PROYECTO

ARQ. MARCELO TIRONI

PROYECTISTA

**Di.P.A.I.**

OBRA  
"CONSTRUCCIÓN JARDÍN DE  
INFANTES A CREAR - MODELO  
POSPANDEMIA - LOCALIDAD DE VILLA  
CONSTITUCIÓN - DEPARTAMENTO  
CONSTITUCIÓN - PROVINCIA DE  
SANTA FE" -

DOC. de PROYECTO

UBICACIÓN

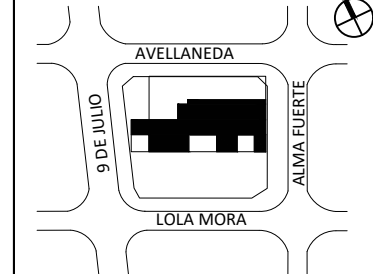

ARCHIVO

A04\_JVC.dwg

ESPECIALIDAD  
ARQUITECTURA

PLANO  
FACHADAS

AUTOR  
ERSETIG, LAURA

FECHA  
14-10-21

ESCALA  
1:125

REVISIÓN  
00

DENOMINACIÓN  
**A04**

Todas las medidas se verificarán en obra