

REFERENCIA:

 SECTOR 5 / CIRCULACION:

Paso a Oficina / Aulas 16 - 17 - 18 - 19
Foto 1



- Impermeabilizar cubierta
- Sellar encuentro en desniveles de cubiertas
- Verificar estado Instalacion electrica

Circulacion
Foto 2



- Impermeabilizar cubierta
 - Sellar encuentro en desniveles de cubiertas
 - Picar cielorraso aplicado en zona afectada.
 - Ejecutar nuevo cielorraso.
- Terminacion: Pintura idem exist.

 SECTOR 6 / AULA 18 - 19:

Aula 18
Foto 1



- Impermeabilizar cubierta
- Picar zona de desprendimiento. Sellar y ejecutar revoque. Terminacion: Pintura color idem exist.

Aula 19
Foto 2



- Picar zona afectada por humedad
- Fisura en mamposteria (M1). Picar y colocar llave de refuerzo para evitar rotura.
- Sellar zona
- Ejecutar nuevo revoque. Terminacion: Pintura color idem exist.

Aula 18
Foto 3



- Lijar zonas intervenidas
- Pintar muros. Color idem exist.

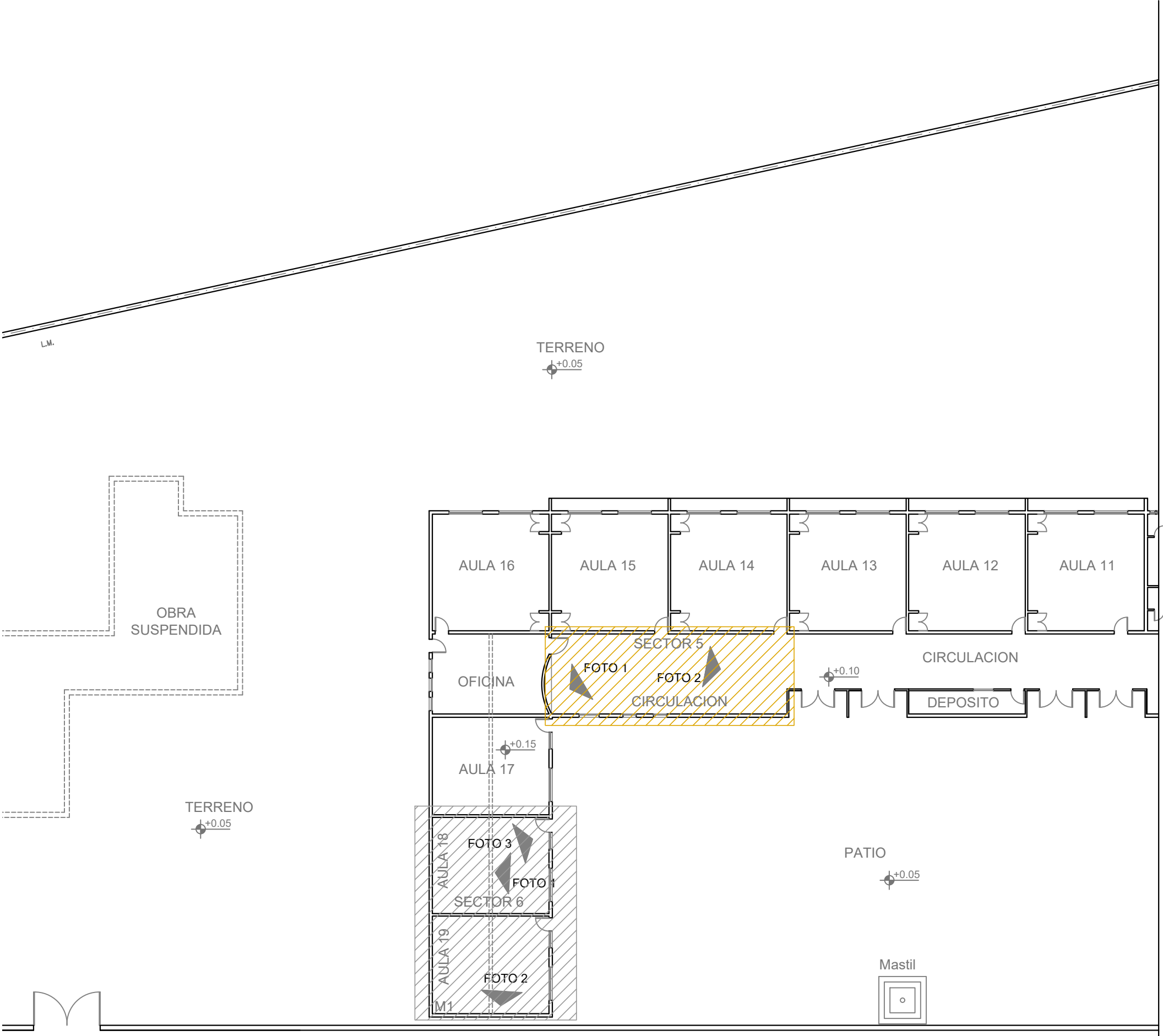

PROVINCIA
DE SANTA FE

MINISTERIO DE INFRAESTRUCTURA,
SERVICIOS PÚBLICOS Y HÁBITAT

SECRETARIA DE ARQUITECTURA
Y OBRAS PÚBLICAS

ARQ. LETICIA BATTAGLIA

DIRECTOR PROVINCIAL DE
ARQUITECTURA E INGENIERÍA

ARQ. DAMIÁN ELASKAR

DIRECTOR GENERAL

ARQ. CARLOS BARDUCCO

SUBDIRECTOR DE PROYECTO

nombre Subdirector

COORDINADOR DE PROYECTO

nombre Coordinador

PROYECTISTA

Di.P.A.I.

EDIFICIO

ESCUELA PRIMARIA Nº1257
"CRUCERO ARA GENERAL
BELGRANO"

OBRA

TAREAS VARIAS.
IMPERMEABILIZACION

DOC. de PROYECTO

UBICACIÓN

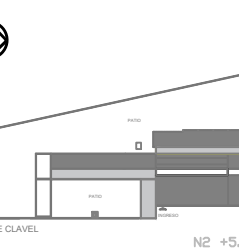

ARCHIVO

PLANIMETRIA EN CAD.dwg

ESPECIALIDAD

PLANO
PATOLOGIAS - TAREAS A
REALIZAR ALA SUR

AUTOR
TETTAMANTI MARIA CECILIA

FECHA
05-02-21

ESCALA
1:250

REVISIÓN
00

DENOMINACIÓN

A04

Todas las medidas se verificarán en obra