



**SECRETARIA DE DESARROLLO SOCIAL
SUBSECRETARIA DE AMBIENTE**

GOBIERNO DE LA CIUDAD DE SANTA FE
GESTIÓN DE RESIDUOS SÓLIDOS URBANOS



Relleño Sanitario





21/10/2009





22/10/2009





22/10/2009



PROBLEMÁTICA RELACIONADA A LOS RESIDUOS SÓLIDOS URBANOS



- Generación de Microbasurales.
- Falta de implementación de estrategias de control y recuperación del espacio público.
- Incremento de la actividad de Recuperación Informal de Residuos.

SECTOR OESTE

SECTOR NORTE

Principales Consecuencias

Deterioro del Espacio Público









Riesgos de Incendio por la quema de residuos







Problemas de relacionados a la Zoonosis urbana





Riesgos Sanitarios



Riesgos Sanitarios Asociados directamente a la Recuperación Informal de RSU



**Deterioro de la calidad de vida de la comunidad
(con las consecuentes Afecciones sobre la salud)**







Obstrucción de canales (riesgo de anegamiento e inundaciones)









Riesgo de proliferación de vectores - DENGUE



Trabajo Infantil – Deserción escolar





Carros tracción a sangre



Problemas de tránsito vehicular





Incremento de las erogaciones de la administración pública destinadas a la mitigación de los Impactos ambientales adversos de la problemática de los RSU





ESTRATEGIAS IMPLEMENTADAS DESDE LA SUBSECRETARÍA DE AMBIENTE

PROGRAMA “CAMBIO VERDE”





SECRETARIA DE DESARROLLO SOCIAL
SUBSECRETARIA DE AMBIENTE

GOBIERNO DE LA CIUDAD DE SANTA FE
PROGRAMA "CAMBIO VERDE"

SUBPROGRAMA DE RECOLECCIÓN
DIFERENCIADA DE RESIDUOS DOMICILIARIOS



Zona de Implementación Recolección Diferenciada



El sector se encuentra definido por los siguientes límites:

- **Límite Sur:** Calle Gral. López.
- **Límite Oeste:** Av. Gdor. Freyre (desde Calle Gral. López al Sur hasta Bv. Pellegrini), Av. Aristóbulo del Valle (desde Bv. Pellegrini hasta Av. Galicia), y Gral. Paz (desde Av. Galicia hasta calle Azcuénaga).
- **Límite Norte:** Calle Azcuénaga.
- **Límite Este:** Calle Cruz Roja Argentina, Av. Alem, Av. 27 de Febrero, Av. 7 Jefes, Av. Alte. Brown.



Recolección Diferenciada en el Microcentro de la Ciudad Residuos Comerciales



- Al Norte: Calle Suipacha – Av. S. Caputto.
- Al Sur: Calle Gral. López.
- Al Este: 25 de Mayo - Av. Rivadavia.
- Al Oeste: Calle 1º de Mayo.

Zona Portuaria de la Ciudad



Recuperación y Puesta en Valor del Espacio Público



Recuperación del Espacio Público



Espacio Público Recuperado



Antes



Espacio Público Recuperado



Antes



Espacio Público Recuperado



Implementación de "Puntos Limpios"







Instalación de "Cestos Comunitarios"

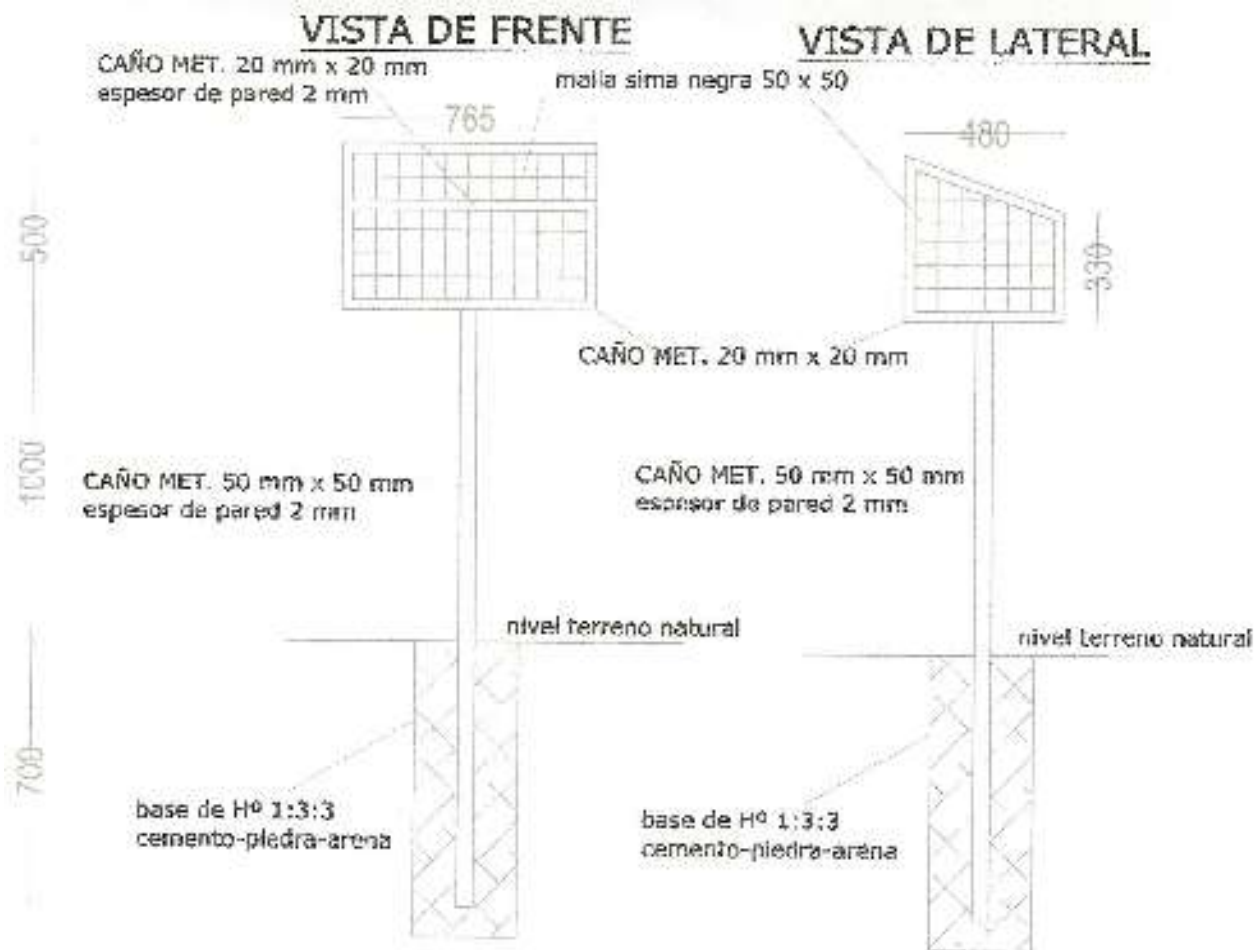

VISTA DE FRENTE

VISTA DE ATRAS

VISTA LATERAL

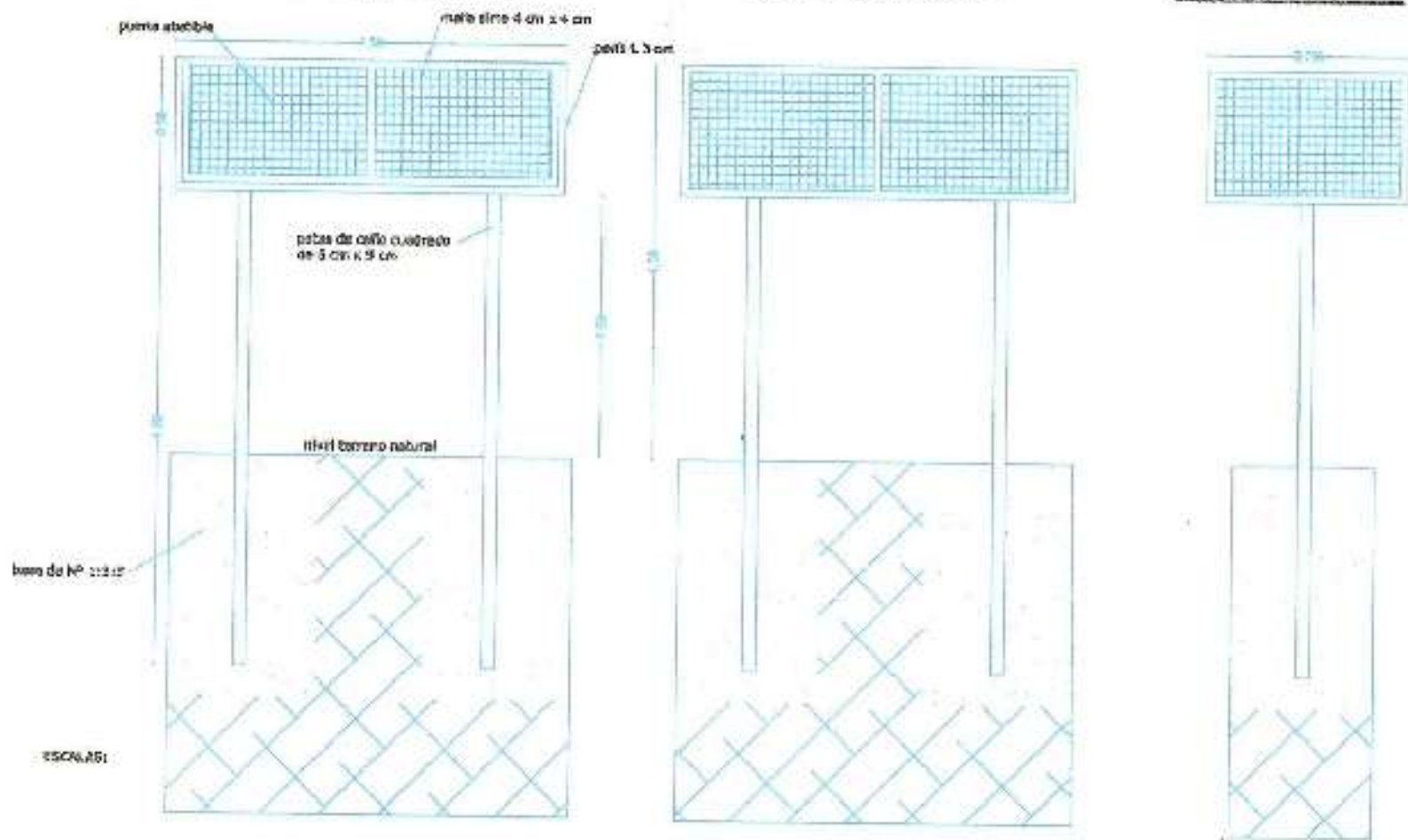





Proyecto de Limpieza e Higiene Barrial Comunitaria

Barrio Estrada (Santa Rosa de Lima) – Distrito Suroeste



Zona de Implementación

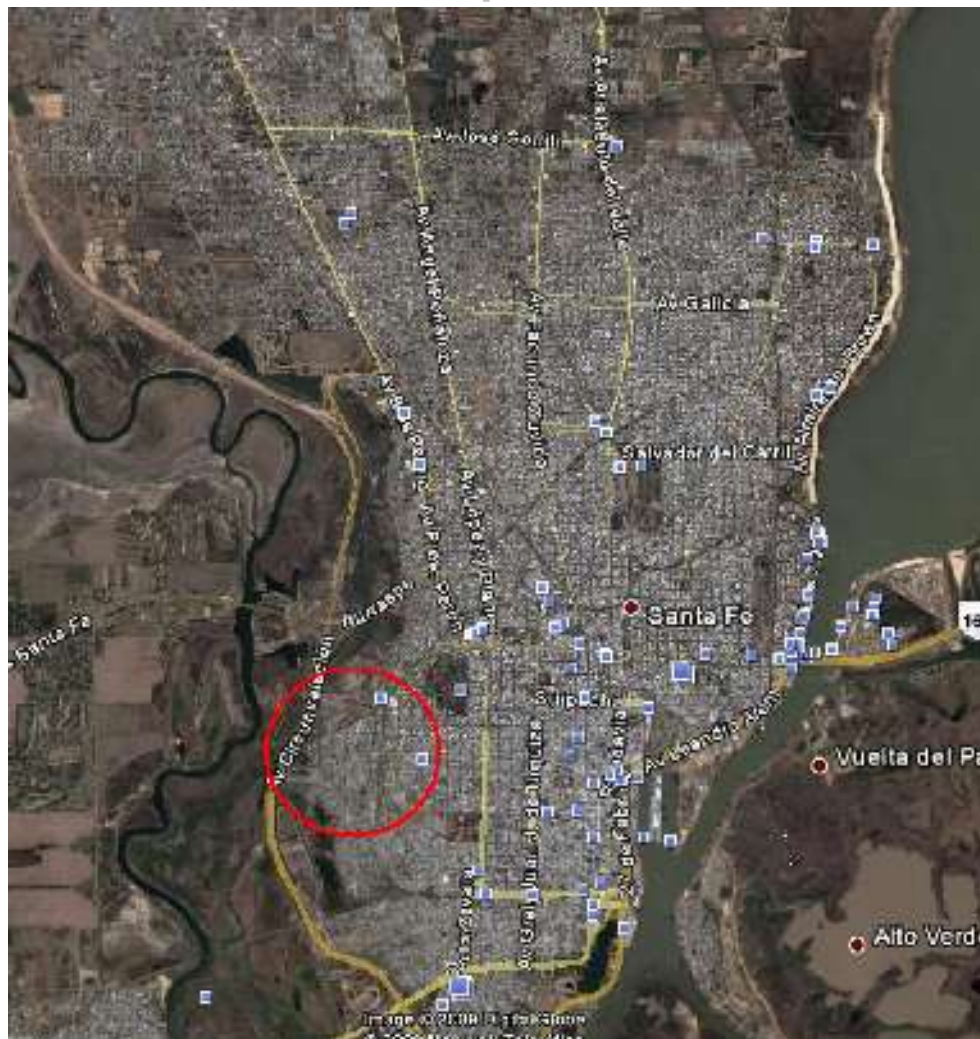

Zona de Implementación



- **5 Familias Involucradas (a través de Cooperativa).**
- **Mejora de las Condiciones en las que desarrollan sus actividades.**
- **Abandono definitivo de la Recuperación Informal de Residuos.**
- **Mejora de las condiciones de Limpieza e Higiene del Barrio.**
- **Obligación de Asistencia de los niños a instituciones educativas y centros de salud (Prohibición respecto de realizar las tareas de Limpieza e Higiene Comunitaria con sus padres)**



Limpeza e Higiene Barrial Comunitaria













Revisión y Atención Veterinaria de los Caballos



















Alternativa – “Mateos de Paseo”







ESTA CAMPAÑA...

Surgió del compromiso ambiental y la responsabilidad social de un grupo de empresas y del trabajo conjunto con la Municipalidad de la Ciudad de Santa Fe y organizaciones gubernamentales.

Se trata de un esfuerzo por poner en marcha acciones que protejan el medio ambiente y beneficien a la sociedad. Para ello será vital el consenso con la ayuda.

Cada día tenemos de consumo productos en envases Tetra Brík®, botellas plásticas, latas de aluminio, botellas de vidrio no retornable, cartones y papeles que si los vamos a juntar para proteger el medio ambiente y para ayudar al Hospital de Niños de Santa Fe "Dr. Orlando Alessio".

ACORDATE: ¡juntá los envases!

Si vivís en la zona del programa piloto en secciones de origen y producción diferenciada, depositá los botlos con los envases, en la puerta de la casa o del trabajo (Barrido y Jelski, y Matucos y Albeiro (Barrio Ciudad Sur), a partir de las 8 horas para que sean recolectados por la Municipalidad en conjunto con la Asociación Dignidad y Vida Sana.

Si vivís fuera de la zona del programa piloto, podés llevar los envases a la Colectores Gels.

30/junio
Esta es una campaña que se extendirá hasta el 30 de junio de 2008



“Santa Fe Recicla”

Aspólo

COMUNIDAD DEL TRABAJO
CIUDADANO

**SANTA FE
CIUDAD**

Esta campaña es una iniciativa de

Cooperativa Santa Fe

McDonald's

Colectores

EL COLECTOR CIUDADANO

Colectores

UNILEVER PARA
MOMENTOS ESPECIALES

**SANTA FE
RECICLA**

RECICLA Y AYUDA
EN SANTA FE

Vos podés proteger el medio ambiente y colaborar con el cuidado de los chicos. **JUNTÁ LOS ENVASES.**



A beneficio de la Asociación Cooperadora del Hospital de Niños de Santa Fe "Dr. Orlando Alessio".

**PARA MAYOR INFORMACIÓN COMUNICATE AL
0 800 444 0604**

Los envases Tetra Brík®, botellas plásticas, papeles y cartones, latas de aluminio y botellas de vidrio no retornable pueden transformarse en ayuda para el medio ambiente y el Hospital de Niños de Santa Fe "Dr. Orlando Alessio".



Vecinal 7 Jefes



Vecinal Candiotti Sur

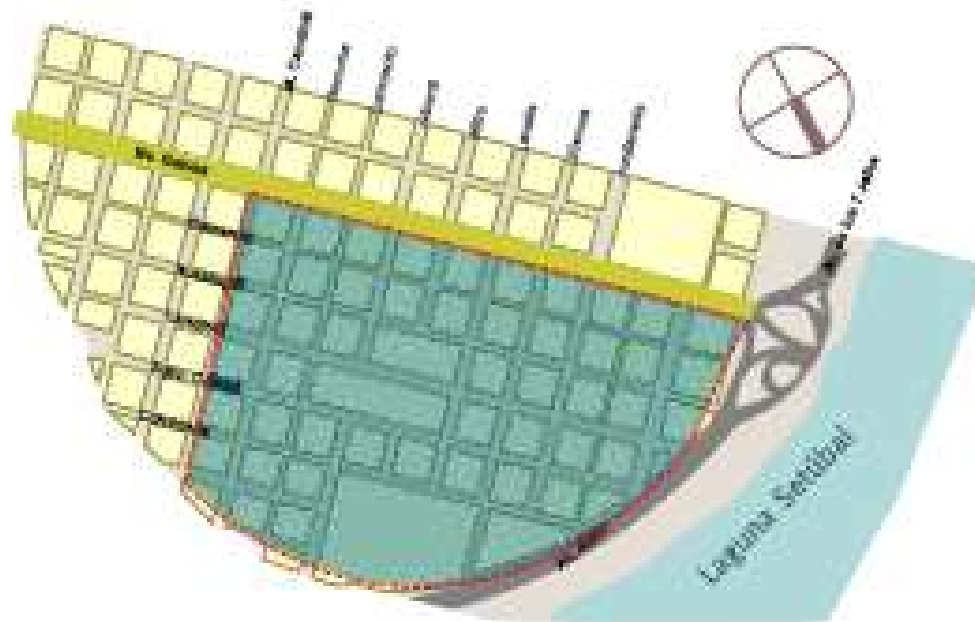



Vehículos para la Recolección Diferenciada de RSD



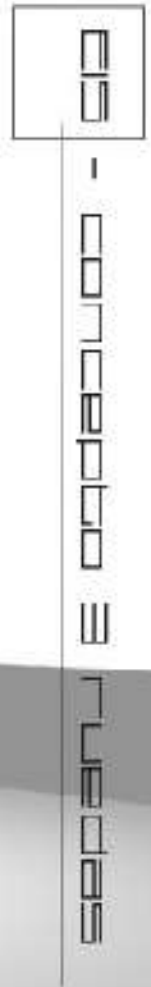

Proyecto de “Arte Plástico”





Proyecto “Empecemos por Casa”



Circuito de los Residuos Secos

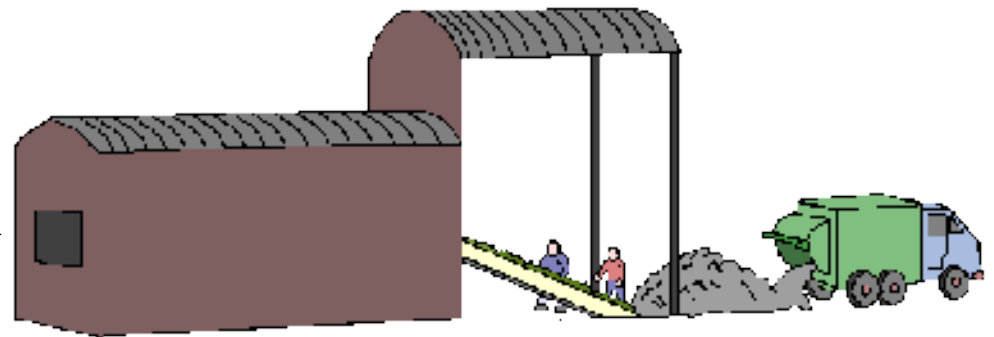
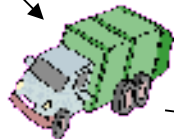

Circuito de los Residuos Húmedos

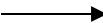



**SECRETARIA DE DESARROLLO SOCIAL
SUBSECRETARIA DE AMBIENTE**

GOBIERNO DE LA CIUDAD DE SANTA FE
GESTIÓN DE RESIDUOS SÓLIDOS URBANOS



