

Ministerio de Gobierno y Reforma del Estado

PROVINCIA DE SANTA FE



Agosto de 2008

Producto Bruto Geográfico 1993 - 2007



Instituto Provincial de Estadística y Censos

www.santafe.gov.ar

Señor Gobernador de la Provincia de Santa Fe
DR. HERMES JUAN BINNER

Ministro de Gobierno y Reforma del Estado
DR. ANTONIO JUAN BONFATTI

Secretario de Tecnologías para la Gestión
ING. JAVIER ECHANIZ

Director Provincial del Instituto Provincial
de Estadística y Censos
LIC. JORGE ALEJANDRO MOORE

Directora General del Instituto Provincial
de Estadística y Censos
Lic. RAQUEL PELLATELLI

Subdirectora General del Instituto Provincial
de Estadística y Censos
Delegación Rosario
Est. ELENA DRZAZGA

Equipo Responsable
CPN MARÍA DEL C. DE LARRECHEA
LIC. GERMÁN ROLLANDI
LIC. LUZ SANDAZA
LIC. ROSANA FALCO
CPN MÓNICA CORDARA

Presentación

Mediante la presente publicación, el Instituto Provincial de Estadísticas y Censos, da a conocer los resultados provisionales de la serie 1993 - 2007 del Producto Bruto Geográfico (PBG) de la Provincia de Santa Fe, elaboradas en base a la metodología consensuada entre CEPAL / CFI / IPEC serie 1993 - 2005.

El presente trabajo tiene como fin realizar un análisis de la evolución de la economía de la Provincia de Santa Fe. Los resultados se presentan tanto a valores corrientes, en donde se utilizan cantidades y precios del año de referencia, como a valores constantes de 1993, es decir, aplicando los precios del año base (1993) pero las cantidades del año de referencia.

Resumen Ejecutivo

El producto bruto geográfico de la provincia de Santa Fe del año 2007 creció por quinto año consecutivo, presentando una variación con respecto al año 2006 del 8,0% en términos constantes (valuado a precios de 1993), y una variación de 27,3% valuado a precios corrientes.

Los sectores productores de bienes registraron una variación anual del 9,0%, mientras que los productores de servicios lo hicieron en un 7,4%.

Asimismo, en el año 2007, el PBG de la Provincia de Santa Fe alcanzó la cifra de 70.542 millones de pesos, a precios corrientes, logrando el mayor valor per cápita de la serie 1993-2007, de 21.902 pesos.

En el período 1993 - 2007, la economía santafesina creció, a una tasa anual promedio del 2,7%, valuado en pesos constantes de 1993 . El ritmo de crecimiento de los sectores productores de bienes fue del 3,6%, mientras que los sectores productores de servicios crecieron un 2,2%, en promedio durante el período analizado.

Sin embargo, como resultado de la crisis del año 2002, se produjo un quiebre en la evolución del producto como resultado de un cambio de rumbo de la política económica que implicó el fin de la convertibilidad y la aplicación de una devaluación que mejoró la estructura de precios relativos, favoreciendo la competitividad de la economía tanto provincial como nacional. De esta forma, analizando el período 2002 –2007 se aprecia que el crecimiento promedio anual alcanzó el 6,0%, siendo los sectores productores de bienes los más dinámicos con un incremento anual durante los últimos seis años del 7,6%, mientras que los sectores productores de servicios registraron una variación del 5,2% anual.

Variaciones Interanuales 2006/2007

Los resultados para el año 2007 a valores corrientes indican que la economía provincial registró un aumento en su nivel de actividad del orden del 27,3% respecto del año 2006. Las actividades económicas que registraron los mayores incrementos fueron: Intermediación financiera (39,6%), Administración Pública y Seguridad Social (37,8%), Enseñanza (36,1%) y Agricultura, Ganadería, Caza y Silvicultura (32,6%), entre otras.

CUADRO 1

PROVINCIA DE SANTA FE

Producto Bruto Geográfico. Precios constantes de 1993

Variación y aporte al crecimiento según sector de actividad. Año 2007

Concepto	PBG 2007	Var %	Aporte %
	(en miles de pesos)		
PBG a precios de productor (1) + (2)	27.841.916	8,0%	100,0%
Sectores productores de bienes (1)	9.694.607	9,0%	39,1%
A Agricultura, ganadería, caza y silvicultura	3.039.144	8,0%	10,9%
B Pesca	7.117	-50,2%	-0,3%
C Explotación de minas y canteras	6.271	1,5%	0,0%
D Industria manufacturera	5.070.899	11,2%	24,8%
E Electricidad, gas y agua	907.475	6,7%	2,8%
F Construcciones	663.701	2,8%	0,9%
Sectores productores de servicios (2)	18.147.309	7,4%	60,9%
G Comercio	4.252.483	11,2%	20,9%
H Restaurantes y hoteles	226.413	18,7%	1,7%
I Transporte, almacenamiento y comunicaciones	1.988.282	11,7%	10,2%
J Intermediación financiera	1.030.164	28,7%	11,2%
K Servicios inmobiliarios, empresariales y de alquiler	7.326.029	2,6%	8,9%
L Administración pública y Seguridad Social	234.845	10,6%	1,1%
M Enseñanza	1.061.997	3,8%	1,9%
N Servicios sociales y de salud	1.132.952	7,4%	3,8%
O Servicios comunitarios, sociales y personales	581.359	0,3%	0,1%
P Servicio doméstico	312.785	8,8%	1,2%

Fuente: Instituto Provincial de Estadísticas y Censos. Provincia de Santa Fe

Por su parte, el valor agregado provincial a valores constantes reflejó un incremento del orden del 8,0%. En este caso, los sectores que presentaron mayores variaciones interanuales fueron: Intermediación financiera (28,7%), Restaurantes y Hoteles (18,7%), Transporte, Almacenamiento y Comunicaciones (11,7%) y la Industria Manufacturera y Comercio (11,2%).

La participación relativa, en términos reales, del Producto Bruto Geográfico de la Provincia de Santa Fe en el Valor Agregado Bruto de la Nación para el año 2007 fue del 8,3%, ubicándose sobre el promedio de participación para el período 1993 - 2007. (Cuadro G).

Los siguientes gráficos muestran las variaciones interanuales registradas en el período 2006 - 2007 de las distintas categorías:

GRAFICO 1
VARIACIONES INTERANUALES
A valores constantes de 1993
2007/2006



GRAFICO 2
VARIACIONES INTERANUALES
 A valores corrientes
 2007/2006



Análisis Interanual de los Sectores más Relevantes

La **Agricultura, ganadería, caza y silvicultura** presentó un crecimiento en términos reales del 8,0% durante el año 2007, con respecto al año anterior, explicado por el crecimiento de los cultivos de Cereales que aumentaron un 18,9% y de las Oleaginosas que se incrementaron en 9,5%. Dentro de los primeros, registraron un alza el maíz (32,8%), luego de la pobre cosecha del año 2006, el sorgo (36,6%), y en menor medida el trigo (8,0%). Asimismo, el incremento de las oleaginosas se verificó por la fuerte suba observada en la soja del 9,9%, ya que el resto de los cultivos (lino y girasol) sufrieron un retroceso. Por otro lado, los Cultivos Industriales crecieron fuertemente (32,8%) debido a niveles previos muy bajos, como el caso del algodón (89,4%). Sin embargo, es preciso destacar que la participación de esta cuenta en la totalidad de la categoría alcanza al 1,0% del Valor Agregado (en adelante VA) del sector, motivo por el cual este fuerte incremento no se ve reflejado en una mayor alza de la categoría A (Agricultura, ganadería, caza y silvicultura).

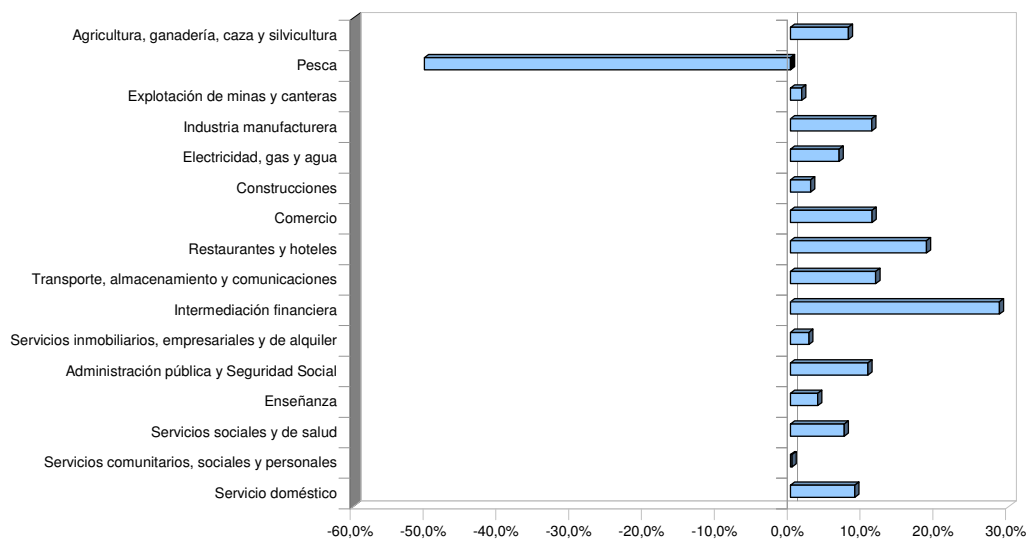
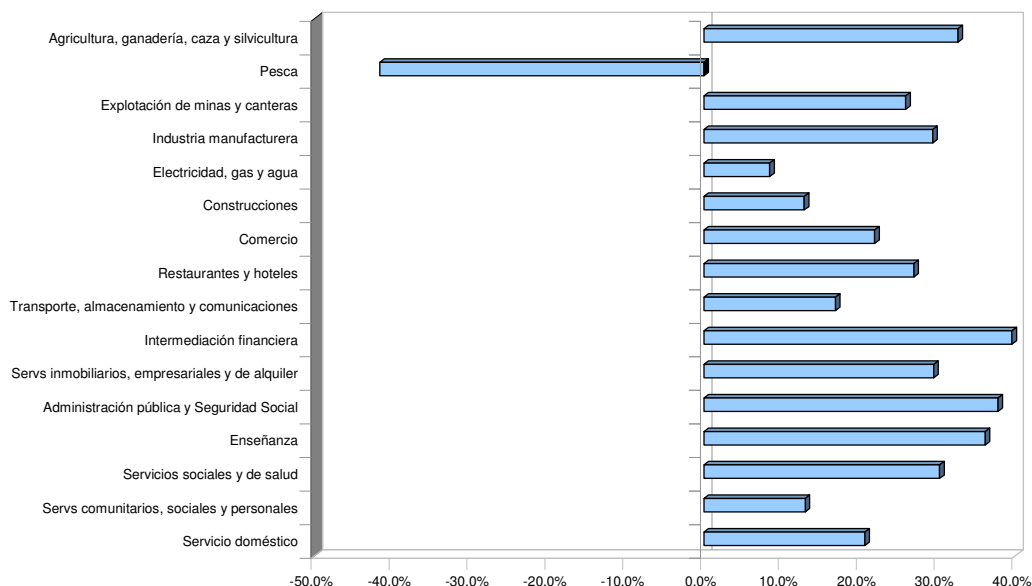
Las retracciones del sector se verificaron en la Cría de animales (-4,1%), debido principalmente a la reducción observada en la Producción Láctea del 18,9%, que explica el 33% del VA de esta categoría, relacionada principalmente con la baja rentabilidad y los problemas climáticos que afectaron la producción. De este modo, las moderadas subas, del orden del 4%, que experimentaron la cría de ganado, aves de corral y la producción de huevos, no alcanzaron para revertir la caída.

Haciendo un análisis de la composición porcentual del valor agregado de la Categoría, resulta que su comportamiento se explica fundamentalmente por el desempeño de las oleaginosas con el 46,9% del total, la cría de animales con el 23,5% y los cereales con el 11,2%, en términos constantes.

Entre los principales problemas que enfrentó el sector durante el año 2007 se pueden mencionar las copiosas lluvias del mes de abril, que afectaron las tareas de cosecha en muchas regiones de la Provincia, la sequía en el norte provincial, y la inundación de gran parte de las islas del Río Paraná, lugar de pastoreo del ganado bovino.

La **Industria Manufacturera** registró un aumento en términos reales del orden del 11,2%. Dentro de ella, la rama que mayor aporte realizó al crecimiento de la categoría fue la Industria Alimenticia, con un 27,5%, habiéndose incrementado un 8,8% durante el año 2007. Asimismo, otras dos ramas con un peso importante dentro del sector industrial santafesino como son la Fabricación de Maquinaria y Equipos, y de Metales Comunes, presentaron una suba del 14,7% y 12,4% respectivamente. Esta suba está relacionada fundamentalmente con el fuerte incremento de la Producción Automotriz, la cual aumentó cerca de un 25,8%.

Otros sectores que presentaron un desempeño destacable fueron la producción de Sustancias y Productos Químicos y la Refinación de Petróleo, con alzas superiores al 13%. Por otro lado, entre las ramas que presentaron retracciones cabe señalar la Producción de Madera (-0,9%) y la Producción de Equipos de televisión y comunicaciones (-3,7%), a precios de 1993.

La evolución de este sector pudo verse afectada por las restricciones energéticas impuestas durante los meses de invierno del año 2007.

La **Construcción**, reflejó una suba del 2,8%, resultado directo de la suba del 4,9% en Construcción Privada, ya que la Construcción Pública registró una caída del 0,3%.

El **Comercio**, por su parte, registró un alza del 11,2%, sostenida tanto por un incremento del Comercio Mayorista (11,3%) y del Comercio Minorista (12,4%). Sin embargo, el Mantenimiento y Reparación de Vehículos Automotores, excepto motocicletas presentó una baja del 3,5% que redujo en parte el crecimiento de la categoría.

En cuanto a **Transporte, Almacenamiento y Comunicaciones**, a valores constantes registró una variación positiva del 11,7%. Este incremento fue impulsado por las Telecomunicaciones, con un 26,6%, debido a la gran utilización de equipos celulares; el Servicio de Transporte de Carga, con un alza del 4,8% generada fundamentalmente por el incremento del sector agrícola; y, dentro del rubro Transporte de Pasajeros, la suba estuvo sostenida por el Servicio Interurbano, con un incremento del 8,0%. Asimismo, resulta notable el crecimiento de los taxis y remises (8,2%) que se explica por el aumento de la flota de vehículos ante la preferencia del consumidor por dicho servicio.

La **Intermediación Financiera**, registró un crecimiento a valores constantes del 28,7% impulsado por un incremento del 31,9% en el nivel de actividad de las Entidades Financieras Bancarias y No Bancarias. Los Servicios Auxiliares de Seguros y de AFJP registraron un aumento del 19,1%, y dentro de los Servicios de Seguros se destaca la suba de los Servicios de Seguros excepto Salud con el 18,6%, como resultante de la recuperación de la actividad del seguro del automotor y seguro de vida.

En cuanto a las **Actividades Inmobiliarias, Empresariales y de Alquiler** a valores constantes presentó un incremento del 2,6%. Esta suba fue impulsada por los dos sectores más representativos que son, los Servicios Inmobiliarios realizados por cuenta propia, con bienes propios ó arrendados con el 1,4% y los Servicios Inmobiliarios realizados a cambio de una retribución ó por contrato con el 9,7%. Asimismo, se destaca la suba del 37,1% del rubro Alquileres de Maquinarias y Equipos.

Los otros sectores que registraron subas a valores constantes fueron: **Restaurantes y Hoteles** (18,7%), apuntalada por el alza del 20,8% en los Servicios de Expendio de Comidas, **Administración Pública y Seguridad Social** (10,6%), **Servicios Sociales y de Salud** (7,4%), y **Electricidad, Gas y Agua** (6,7%).

Por otro lado, la única categoría que registró una caída fue **Pesca** con una baja del 50,2% explicada básicamente por la veda dictada en diciembre del año 2006 por la Ley Provincial N° 12.703 impuesta sobre los meses de: noviembre, diciembre, enero y los días: viernes, sábados, domingos (pesca comercial), aclarándose que durante el tiempo que dure la veda se subsidiará a los pescadores que no perciban salarios o ingresos por otras funciones. Además, la Ley N° 12.733 dictada por la Legislatura Provincial en junio del año 2007 estableció la prohibición de la pesca comercial del dorado.

Finalmente es importante destacar que las actividades económicas que registraron los mayores incrementos en términos corrientes fueron: Intermediación financiera (39,6%), Administración Pública y Seguridad Social (37,8%), Enseñanza (36,1%), y Agricultura, Ganadería, Caza y Silvicultura (32,6%), entre otras. La única actividad que registró una variación negativa fue **Pesca**, con una caída del 41,6%.

GRAFICO 3
PRODUCTO BRUTO GEOGRÁFICO - CATEGORÍAS
 A precios constantes de 1993

miles de pesos

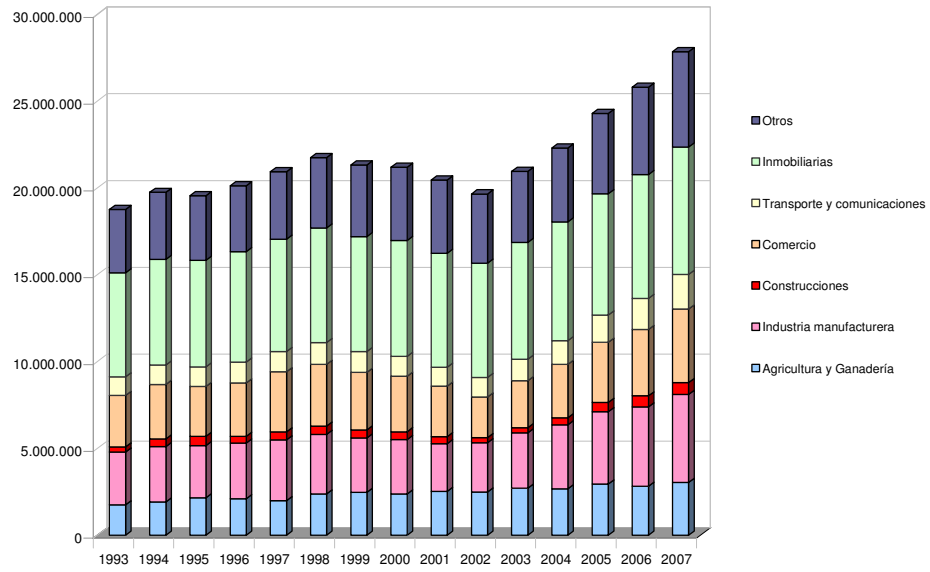

Evolución del PBG de la Provincia de Santa Fe (1993-2007)

Niveles Alcanzados

Los Cuadros A y B del Anexo muestran los niveles registrados del PBG de la provincia y el valor agregado correspondiente a cada una de las categorías en que la Clasificación Nacional de Actividades Económicas (CInAE 97) divide la actividad económica, valuados a precios del año 1993 y a precios corrientes, para toda la serie 1993 - 2007.

El Cuadro A muestra la evolución del PBG de la provincia a precios constantes desde 1993 a 2007. En el mismo se observa que el valor alcanzado en el año 2007 de 27.841,9 millones de pesos, resulta el valor máximo de la serie, superando en un 28% al valor alcanzado en el año 1998, de 21.742,7 millones de pesos, el máximo valor registrado previo a la crisis del año 2002. De esta forma, la economía provincial estaría mostrando signos genuinos de crecimiento, superando la etapa de recuperación posterior a la crisis de la convertibilidad.

Crecimiento Promedio Anual

De acuerdo a las estimaciones del período 1993 - 2007, el PBG de la provincia a precios constantes tuvo un desempeño destacado durante el período posterior a la caída del régimen de convertibilidad. El aumento del nivel de actividad, un 5,8% promedio entre 2003 y 2007, permitió a la provincia recuperar y superar los valores de los años previos a la crisis del año 2002.

GRAFICO 4
TASA ANUAL DE CRECIMIENTO
 A precios constantes de 1993
 En %

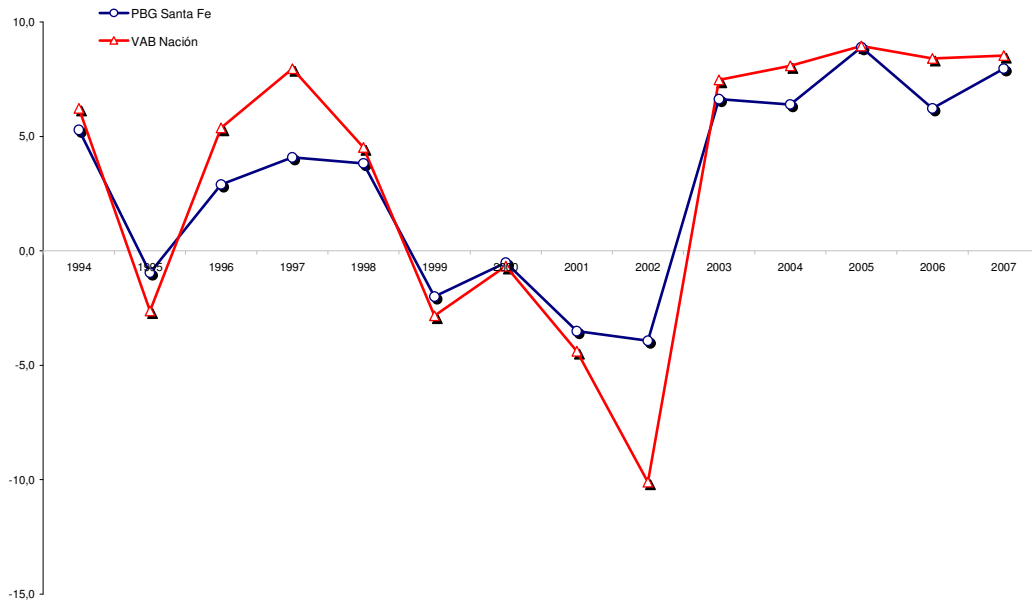

En el Cuadro C del Anexo se presenta la tasa de crecimiento anual para cada una de las categorías para la serie 1993 - 2007, y en el Cuadro E se presenta la estructura sectorial del Producto Bruto Geográfico a precios constantes de 1993.

A precios corrientes, el PBG de la provincia en el año 2007 fue de 70.541,9 millones de pesos. Este valor corresponde al mayor valor de la serie y representa casi 3,8 veces el valor del PBG en el año 1993. El Cuadro B del Anexo muestra los niveles registrados del PBG a precios corrientes de la Provincia de Santa Fe y el valor agregado correspondiente a cada una de las categorías. El cuadro D muestra la tasa de crecimiento anual de cada una éstas en valores corrientes.

El PBG per cápita, a precios corrientes, alcanzó el máximo de la serie en el año 2007, llegando a pesos 21.902, frente al mínimo de la serie registrado en el año 2001, que arrojó un valor de pesos 5.782.

Comparación del Producto Bruto Geográfico de la Provincia de Santa Fe y el Producto Bruto Nacional

Evolución

A fin de efectuar la comparación entre la economía provincial y del país, se tomó a nivel nacional el Valor Agregado Bruto a precios de productor, puesto que el PGB y el PIB no son variables comparables en razón de incluir este último partidas de conciliación de la valorización de la oferta y la demanda (Impuesto al Valor Agregado e Impuestos a la Importación), como así también el ajuste correspondiente a los Servicios de Intermediación Financiera Medidos Indirectamente (SIFMI), cuya distribución jurisdiccional no resulta momentáneamente factible.

A continuación la gráfica muestra la serie para todos los años comparada con la correspondiente para el total del país.

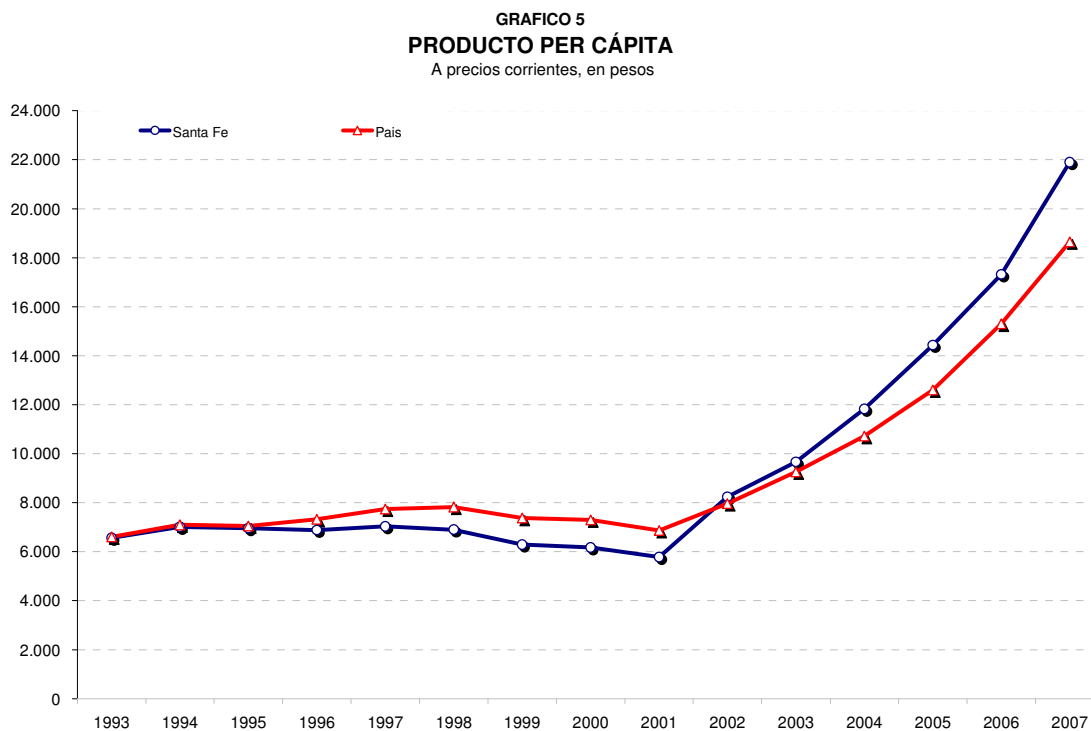

El Cuadro I del Anexo, muestra los valores de la serie 1993 - 2007 para la provincia y para el total país pudiendo observarse que a partir del año 2002, la provincia registra un producto per cápita mayor que la nación (\$8.239 frente a \$7.962), tendencia que se mantiene hasta el año 2007 (\$21.902 frente a \$18.650).

Participación del PBG de Santa Fe en el Producto Nacional

Participación

La contribución del Producto Bruto Geográfico de la Provincia al Valor Agregado Bruto (VAB) en términos constantes, registra un valor de 8,5% en el año 1993. A partir de ese año comienza a descender sistemáticamente alcanzando su mínimo valor (8,0%) en el año 1998. En el año 2002 ésta participación salta hasta el máximo valor de la serie (8,7%), decayendo paulatinamente hasta alcanzar un valor de 8,3% en el año 2007.

En el Cuadro G del Anexo se muestra la participación del PBG en términos constantes para la serie completa así como la participación correspondiente a cada uno de los sectores productivos.

GRAFICO 6
PARTICIPACION DEL PBG EN EL VAB NACIONAL
 A precios constantes de 1993
 Año 2007, en %

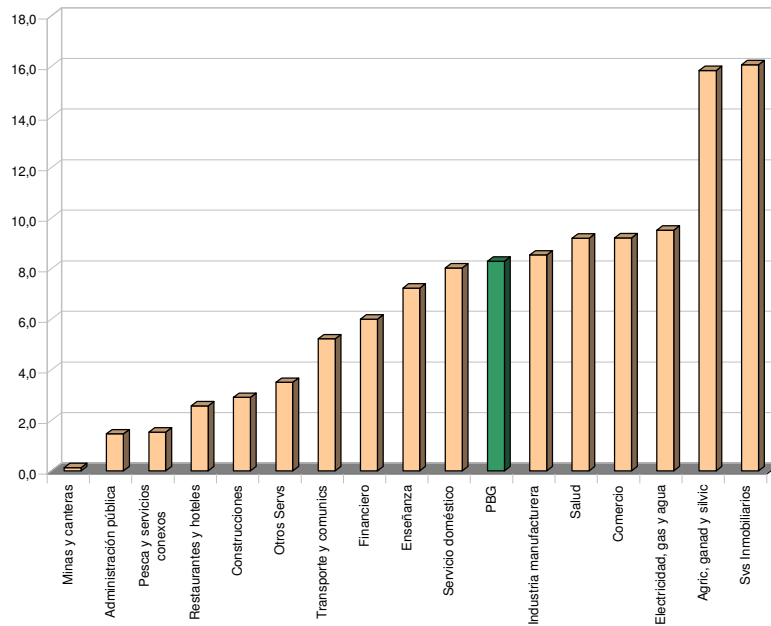

Es destacable la participación del sector agropecuario, que alcanzó durante el año 2007 un peso cercano al 16% dentro del producto nacional, marcando claramente el perfil productivo de la Provincia de Santa Fe.

Estructura de la Economía Provincial

Es importante analizar la participación de las categorías productores de bienes y las categorías productoras de servicios dentro del total del producto y a su vez, comparar estas participaciones a lo largo del tiempo. En los siguientes gráficos se presentan algunos elementos que permiten inferir como fue cambiando la estructura de la economía provincial en los 15 años bajo análisis.

**GRAFICO 7
PARTICIPACION PORCENTUAL**
A precios constantes de 1993
Año 1993

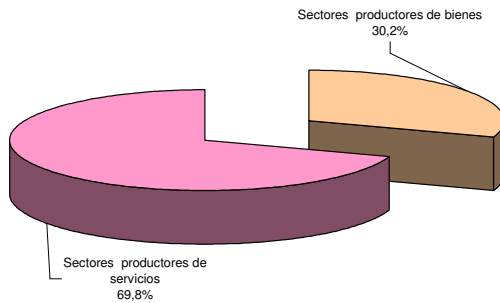

**GRAFICO 8
PARTICIPACION PORCENTUAL**
A precios constantes de 1993
Año 2007

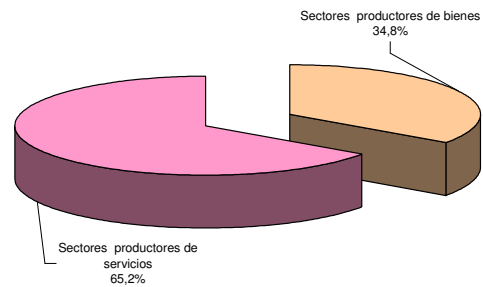

En los Gráficos anteriores se exponen las participaciones de los sectores de Bienes y de Servicios para los años 1993 y 2007. En el año 1993 el Sector Productor de bienes representó el 30,2% del producto, incrementando su peso relativo al 34,8% en el año 2007, en términos reales. Asimismo, la participación de los sectores productores de servicios vio disminuir su peso desde el 69,8% en el año 1993 al 65,2% en el año 2007.

La participación relativa de los sectores **productores de bienes** en el PBG provincial en el período 1993 - 2001 oscila entre 30,2% y 32,2% a valores constantes y entre 30,2% y 34,7% a valores corrientes.

**GRAFICO 9
COMPOSICION PORCENTUAL - SECTOR PRODUCTOR DE BIENES**
A precios constantes de 1993
Año 1993

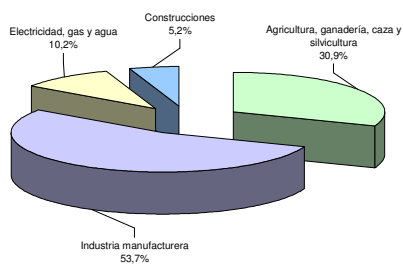

**GRAFICO 10
COMPOSICION PORCENTUAL - SECTOR PRODUCTOR DE BIENES**
A precios constantes de 1993
Año 2007

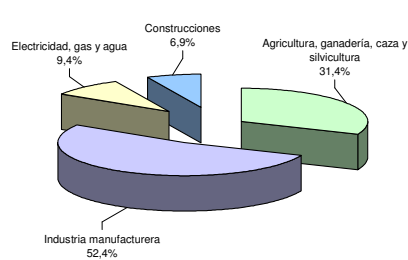

A partir de la devaluación del año 2002, se evidencia una marcada diferencia en la participación de los sectores productores de bienes dependiendo si se los valúa a valores corrientes o a valores constantes; alcanzando en el año 2007 participaciones de 49,6% a valores corrientes y 34,8% a valores constantes.

En términos de la importancia de cada categoría dentro de los sectores productores de bienes, a valores corrientes, la *Industria Manufacturera* es siempre la de mayor peso relativo, alcanzando su mayor participación de 18,2% en el año 2007 . La categoría *Agricultura, Ganadería, Caza y Silvicultura* es la que sigue en importancia, alcanzando su máxima participación de 12,9% en el año 2003. *Electricidad, Gas y Agua* ha mantenido su peso relativo a lo largo de la serie, entre 3,0% y 3,4%. *Construcción* mantuvo durante la década del 90 una participación de alrededor del 2,0%. Sin embargo, a partir del año 2002, su peso se reduce al 1,5%, incrementándose a partir de allí, hasta lograr en el año 2007 una participación del 2,4%, muy cercana al máximo de 2,7% alcanzada en el año 1995.

La participación de los sectores **productores de servicios**, en términos reales, varía entre el 69,8%, a comienzos de la serie, y el 65,1% en el año 2005, nivel similar al registrado en el año 2007 (65,2%). La categoría más importante desde el punto de vista cuantitativo es *Servicios Inmobiliarios, Empresariales y de Alquiler* (26,3% en el año 2007), siendo su principal componente el valor locativo de la vivienda, ya sea alquilada u ocupada por sus propios dueños, seguida de *Comercio* (15,3% en el año 2007) y, con una menor participación, *Transporte, Almacenamiento y Comunicaciones* (7,1% en el año 2007).

A valores corrientes, desde comienzo de la serie, el sector con mayor participación en el PBG es el de *Servicios Inmobiliarios, Empresariales y de Alquiler*. Esta participación disminuye a lo largo de toda la serie, hasta el año 2003 en donde se da su valor mínimo de 15,6%. Es justamente ese año donde *Comercio* alcanza su mayor peso relativo en toda la serie, debido al mayor incremento de los precios del Comercio respecto de los alquileres. A partir del año 2004, Servicios Inmobiliarios, Empresariales y de Alquiler comienza a aumentar su participación en forma sostenida.

Precios implícitos

Los precios implícitos del año 2007 alcanzaron un valor de 253,4, mostrando un variación de 153,4% respecto del año base y de 18,0% respecto al año anterior. Los sectores productores de bienes alcanzaron niveles de precios superiores a los sectores productores de servicios, tendencia que sobrevino luego de la devaluación del año 2002. Actualmente, el nivel de precios de los productores de bienes es aproximadamente un 80% superior al nivel de los productores de servicios.

Se destacan dentro de los sectores productores de bienes, en cuanto a nivel de precios, la *Industria Manufacturera* y la *Agricultura, Ganadería, Caza y Pesca*. Dentro de los sectores productores de servicios podemos señalar a *Enseñanza, Transporte, Almacenamiento y Comunicaciones, y Restaurantes y Hoteles*.

**PRODUCTO BRUTO GEOGRAFICO
DE LA PROVINCIA DE SANTA FE
1993-2007**

ANEXO CUADROS

CUADRO A

PROVINCIA DE SANTA FE

Producto Geográfico Bruto a precios constantes de 1993

En miles de pesos

	1993	1994	1995	1996	1997	1998	1999	2000	2001	2002	2003	2004	2005	2006	2007	Variación Interanual 2007/2006	Tasa de Crecim Promedio
PBG	18.750.013	19.741.125	19.552.941	20.119.983	20.940.747	21.742.674	21.307.681	21.197.358	20.453.417	19.650.648	20.953.679	22.294.666	24.278.013	25.788.542	27.841.916	8,0%	2,7%
Sectores productores de bienes	5.663.739	6.129.476	6.303.719	6.319.769	6.581.981	6.935.600	6.727.943	6.651.686	6.322.352	6.247.524	6.899.184	7.525.209	8.462.756	8.892.233	9.694.607	9,0%	3,6%
A Agricultura, ganadería, caza y silvicultura	1.749.725	1.913.442	2.143.192	2.093.350	1.993.958	2.373.812	2.473.658	2.363.535	2.530.404	2.480.718	2.713.293	2.671.002	2.947.993	2.814.906	3.039.144	8,0%	3,7%
B Pesca	1.509	2.096	2.049	2.002	3.462	3.241	3.020	2.589	1.129	1.396	4.750	9.123	11.896	14.301	7.117	-50,2%	10,9%
C Explotación de minas y canteras	2.917	3.395	5.253	5.762	4.707	5.147	4.379	4.256	3.493	2.321	3.174	3.968	5.578	6.175	6.271	1,5%	5,2%
D Industria manufacturera	3.039.839	3.177.546	3.015.630	3.209.209	3.499.376	3.424.191	3.117.067	3.150.744	2.745.442	2.831.970	3.173.828	3.682.982	4.154.960	4.560.747	5.070.899	11,2%	3,5%
E Electricidad, gas y agua	576.093	586.929	607.404	628.184	625.593	646.539	668.716	686.730	643.396	630.565	696.543	755.004	805.930	850.380	907.475	6,7%	3,1%
F Construcciones	293.656	446.068	530.190	381.261	454.884	482.670	461.102	443.832	398.488	300.554	307.596	403.130	536.400	645.722	663.701	2,8%	5,6%
Sectores productores de servicios	13.086.274	13.611.649	13.249.222	13.800.214	14.358.766	14.807.073	14.579.739	14.545.672	14.131.065	13.403.125	14.054.495	14.769.458	15.815.257	16.896.309	18.147.309	7,4%	2,2%
G Comercio	2.952.983	3.147.478	2.876.192	3.082.479	3.471.477	3.545.296	3.319.907	3.200.865	2.908.456	2.349.634	2.708.023	3.081.517	3.471.879	3.824.232	4.252.483	11,2%	2,5%
H Restaurantes y hoteles	183.500	183.103	176.637	183.987	184.167	182.585	168.059	167.991	159.782	119.743	128.156	145.183	167.459	190.757	226.413	18,7%	1,4%
I Transporte, almacenamiento y comunicaciones	1.076.764	1.102.932	1.126.719	1.204.932	1.155.382	1.256.197	1.189.776	1.125.742	1.087.841	1.108.014	1.219.699	1.363.464	1.571.885	1.779.463	1.988.282	11,7%	4,2%
J Intermediación financiera	507.483	616.011	581.402	582.384	644.450	738.161	714.640	784.868	742.051	484.781	453.366	457.800	626.906	800.441	1.030.164	28,7%	4,8%
K Servicios inmobiliarios, empresariales y de alquiler	5.998.495	6.097.521	6.138.441	6.345.567	6.460.816	6.604.068	6.637.476	6.691.666	6.571.487	6.594.275	6.733.943	6.828.003	6.974.658	7.143.828	7.326.029	2,6%	1,3%
L Administración pública y Seguridad Social	155.215	143.322	139.217	134.508	133.361	124.245	133.059	131.308	129.739	198.381	201.581	188.963	209.127	212.266	234.845	10,6%	2,8%
M Enseñanza	732.219	765.821	774.499	837.669	859.691	881.882	917.578	913.260	918.744	925.982	926.113	939.060	938.845	1.023.371	1.061.997	3,8%	2,5%
N Servicios sociales y de salud	747.891	743.680	760.454	790.411	808.918	818.556	850.013	863.197	866.206	927.988	959.420	959.469	1.011.577	1.054.734	1.132.952	7,4%	2,8%
O Servicios comunitarios, sociales y personales	464.203	520.868	415.842	408.226	429.623	453.802	451.811	440.772	467.096	472.726	493.257	562.299	578.925	579.862	581.359	0,3%	1,5%
P Servicio doméstico	267.520	290.913	259.819	230.051	210.881	202.283	197.421	226.003	279.663	221.601	230.936	243.699	263.995	287.356	312.785	8,8%	1,0%

Fuente: Instituto Provincial de Estadísticas y Censos. Provincia de Santa Fe

CUADRO B

PROVINCIA DE SANTA FE

Producto Geográfico Bruto a precios corrientes

En miles de pesos

	1993	1994	1995	1996	1997	1998	1999	2000	2001	2002	2003	2004	2005	2006	2007	Variac Interanual 2007/2006	Tasa de Crecim Promedio
PBG	18.750.013	20.240.036	20.278.234	20.266.998	20.906.503	20.718.882	19.087.524	18.894.900	17.898.454	25.671.783	30.308.347	37.336.363	45.871.071	55.394.794	70.541.858	27,3%	9,2%
Sectores productores de bienes	5.663.739	6.351.248	6.652.237	6.966.319	7.143.511	7.187.278	6.240.270	6.372.134	5.976.506	12.352.028	15.475.594	19.300.385	22.865.382	27.183.478	35.010.445	28,8%	12,9%
A Agricultura, ganadería, caza y silvicultura	1.749.725	2.019.006	2.268.103	2.613.842	2.386.335	2.541.121	2.057.918	2.149.810	2.050.404	5.200.013	6.454.334	7.590.905	7.657.798	7.857.109	10.422.327	32,6%	12,6%
B Pesca	1.509	2.097	2.039	1.977	3.371	3.151	2.954	2.959	1.070	1.894	7.567	13.604	17.597	22.908	13.371	-41,6%	15,7%
C Explotación de minas y canteras	2.917	3.381	5.912	4.017	2.812	5.638	4.649	4.239	3.131	2.542	4.109	5.532	12.220	15.374	19.359	25,9%	13,4%
D Industria manufacturera	3.039.839	3.255.790	3.227.257	3.462.958	3.795.719	3.662.480	3.238.657	3.277.524	2.862.165	6.241.474	8.015.936	10.396.273	13.463.530	17.052.019	22.061.119	29,4%	14,1%
E Electricidad, gas y agua	576.093	615.271	596.733	504.472	512.454	501.456	483.472	509.910	674.128	527.030	537.258	572.062	632.682	678.091	735.449	8,5%	1,6%
F Construcciones	293.656	455.703	552.192	379.052	442.820	473.432	452.620	427.693	385.609	379.075	456.389	722.009	1.081.555	1.557.978	1.758.821	12,9%	12,7%
Sectores productores de servicios	13.086.274	13.888.788	13.625.998	13.300.679	13.762.992	13.531.603	12.847.254	12.522.766	11.921.947	13.319.755	14.832.753	18.035.978	23.005.690	28.211.315	35.531.413	25,9%	6,9%
G Comercio	2.952.983	3.198.823	2.996.839	3.272.659	3.702.179	3.695.936	3.306.681	3.174.138	2.852.080	3.278.030	4.052.061	4.799.711	5.516.404	6.678.927	8.143.265	21,9%	7,0%
H Restaurantes y hoteles	183.500	192.840	189.493	193.602	193.225	194.556	178.998	174.345	167.064	137.887	168.225	213.416	285.488	393.491	499.537	26,9%	6,9%
I Transporte, almacenamiento y comunicaciones	1.076.764	1.153.936	1.219.874	1.352.799	1.406.188	1.509.272	1.390.296	1.330.671	1.290.889	2.056.307	2.331.414	3.031.032	3.793.045	4.371.673	5.110.605	16,9%	10,9%
J Intermediación financiera	507.483	485.378	513.058	451.898	447.961	470.665	473.704	511.672	527.953	435.556	345.233	460.178	718.615	1.022.186	1.426.620	39,6%	7,1%
K Servs inmobiliarios, empresariales y de alquiler	5.998.495	6.296.417	6.198.183	5.488.061	5.429.436	5.022.999	4.758.980	4.544.441	4.282.352	4.507.664	4.731.352	5.839.295	8.109.128	9.855.659	12.763.041	29,5%	5,2%
L Administración pública y Seguridad Social	155.215	139.320	140.285	139.264	138.618	140.576	153.545	148.008	148.666	151.626	157.914	189.375	265.510	367.955	506.973	37,8%	8,2%
M Enseñanza	732.219	804.670	845.918	899.647	916.081	929.505	998.868	1.040.166	988.694	971.930	1.037.804	1.223.429	1.611.336	2.231.403	3.037.643	36,1%	9,9%
N Servicios sociales y de salud	747.891	778.400	797.367	817.332	841.628	860.497	899.321	910.039	918.579	857.190	909.403	1.009.646	1.262.062	1.642.715	2.140.145	30,3%	7,3%
O Servs comunitarios, sociales y personales	464.203	542.626	447.839	440.321	465.850	496.617	488.670	472.256	495.120	630.697	746.590	883.730	991.826	1.101.471	1.244.840	13,0%	6,8%
P Servicio doméstico	267.520	296.377	277.141	245.097	221.825	210.981	198.191	217.030	250.550	292.868	352.755	386.165	452.276	545.833	658.743	20,7%	6,2%

Fuente: Instituto Provincial de Estadísticas y Censos. Provincia de Santa Fe

CUADRO C

PROVINCIA DE SANTA FE

Producto Geográfico Bruto a precios constantes de 1993

Tasa anual de crecimiento

En porcentaje

	1994	1995	1996	1997	1998	1999	2000	2001	2002	2003	2004	2005	2006	2007
PBG	5,3	-1,0	2,9	4,1	3,8	-2,0	-0,5	-3,5	-3,9	6,6	6,4	8,9	6,2	8,0
Sectores productores de bienes	8,2	2,8	0,3	4,1	5,4	-3,0	-1,1	-5,0	-1,2	10,4	9,1	12,5	5,1	9,0
A Agricultura, ganadería, caza y silvicultura	9,4	12,0	-2,3	-4,7	19,1	4,2	-4,5	7,1	-2,0	9,4	-1,6	10,4	-4,5	8,0
B Pesca	38,9	-2,2	-2,3	72,9	-6,4	-6,8	-14,3	-56,4	23,6	240,2	92,1	30,4	20,2	-50,2
C Explotación de minas y canteras	16,4	54,7	9,7	-18,3	9,4	-14,9	-2,8	-17,9	-33,6	36,8	25,0	40,6	10,7	1,5
D Industria manufacturera	4,5	-5,1	6,4	9,0	-2,1	-9,0	1,1	-12,9	3,2	12,1	16,0	12,8	9,8	11,2
E Electricidad, gas y agua	1,9	3,5	3,4	-0,4	3,3	3,4	2,7	-6,3	-2,0	10,5	8,4	6,7	5,5	6,7
F Construcciones	51,9	18,9	-28,1	19,3	6,1	-4,5	-3,7	-10,2	-24,6	2,3	31,1	33,1	20,4	2,8
Sectores productores de servicios	4,0	-2,7	4,2	4,0	3,1	-1,5	-0,2	-2,9	-5,2	4,9	5,1	7,1	6,8	7,4
G Comercio	6,6	-8,6	7,2	12,6	2,1	-6,4	-3,6	-9,1	-19,2	15,3	13,8	12,7	10,1	11,2
H Restaurantes y hoteles	-0,2	-3,5	4,2	0,1	-0,9	-8,0	0,0	-4,9	-25,1	7,0	13,3	15,3	13,9	18,7
I Transporte, almacenamiento y comunicaciones	2,4	2,2	6,9	-4,1	8,7	-5,3	-5,4	-3,4	1,9	10,1	11,8	15,3	13,2	11,7
J Intermediación financiera	21,4	-5,6	0,2	10,7	14,5	-3,2	9,8	-5,5	-34,7	-6,5	1,0	36,9	27,7	28,7
K Servicios inmobiliarios, empresariales y de alquiler	1,7	0,7	3,4	1,8	2,2	0,5	0,8	-1,8	0,3	2,1	1,4	2,1	2,4	2,6
L Administración pública y Seguridad Social	-7,7	-2,9	-3,4	-0,9	-6,8	7,1	-1,3	-1,2	52,9	1,6	-6,3	10,7	1,5	10,6
M Enseñanza	4,6	1,1	8,2	2,6	2,6	4,0	-0,5	0,6	0,8	0,0	1,4	0,0	9,0	3,8
N Servicios sociales y de salud	-0,6	2,3	3,9	2,3	1,2	3,8	1,6	0,3	7,1	3,4	0,0	5,4	4,3	7,4
O Servicios comunitarios, sociales y personales	12,2	-20,2	-1,8	5,2	5,6	-0,4	-2,4	6,0	1,2	4,3	14,0	3,0	0,2	0,3
P Servicio doméstico	8,7	-10,7	-11,5	-8,3	-4,1	-2,4	14,5	23,7	-20,8	4,2	5,5	8,3	8,8	8,8

Fuente: Instituto Provincial de Estadísticas y Censos. Provincia de Santa Fe

CUADRO D

PROVINCIA DE SANTA FE

Producto Geográfico Bruto a precios corrientes

Tasa anual de crecimiento

En porcentaje

	1994	1995	1996	1997	1998	1999	2000	2001	2002	2003	2004	2005	2006	2007
PBG	7,9	0,2	-0,1	3,2	-0,9	-7,9	-1,0	-5,3	43,4	18,1	23,2	22,9	20,8	27,3
Sectores productores de bienes	12,1	4,7	4,7	2,5	0,6	-13,2	2,1	-6,2	106,7	25,3	24,7	18,5	18,9	28,8
A Agricultura, ganadería, caza y silvicultura	15,4	12,3	15,2	-8,7	6,5	-19,0	4,5	-4,6	153,6	24,1	17,6	0,9	2,6	32,6
B Pesca	39,0	-2,8	-3,0	70,5	-6,5	-6,2	0,1	-63,8	77,1	299,5	79,8	29,4	30,2	-41,6
C Explotación de minas y canteras	15,9	74,9	-32,1	-30,0	100,5	-17,5	-8,8	-26,1	-18,8	61,6	34,6	120,9	25,8	25,9
D Industria manufacturera	7,1	-0,9	7,3	9,6	-3,5	-11,6	1,2	-12,7	118,1	28,4	29,7	29,5	26,7	29,4
E Electricidad, gas y agua	6,8	-3,0	-15,5	1,6	-2,1	-3,6	5,5	32,2	-21,8	1,9	6,5	10,6	7,2	8,5
F Construcciones	55,2	21,2	-31,4	16,8	6,9	-4,4	-5,5	-9,8	-1,7	20,4	58,2	49,8	44,0	12,9
Sectores productores de servicios	6,1	-1,9	-2,4	3,5	-1,7	-5,1	-2,5	-4,8	11,7	11,4	21,6	27,6	22,6	25,9
G Comercio	8,3	-6,3	9,2	13,1	-0,2	-10,5	-4,0	-10,1	14,9	23,6	18,5	14,9	21,1	21,9
H Restaurantes y hoteles	5,1	-1,7	2,2	-0,2	0,7	-8,0	-2,6	-4,2	-17,5	22,0	26,9	33,8	37,8	26,9
I Transporte, almacenamiento y comunicaciones	7,2	5,7	10,9	3,9	7,3	-7,9	-4,3	-3,0	59,3	13,4	30,0	25,1	15,3	16,9
J Intermediación financiera	-4,4	5,7	-11,9	-0,9	5,1	0,6	8,0	3,2	-17,5	-20,7	33,3	56,2	42,2	39,6
K Servicios inmobiliarios, empresariales y de alquiler	5,0	-1,6	-11,5	-1,1	-7,5	-5,3	-4,5	-5,8	5,3	5,0	23,4	38,9	21,5	29,5
L Administración pública y Seguridad Social	-10,2	0,7	-0,7	-0,5	1,4	9,2	-3,6	0,4	2,0	4,1	19,9	40,2	38,6	37,8
M Enseñanza	9,9	5,1	6,4	1,8	1,5	7,5	4,1	-4,9	-1,7	6,8	17,9	31,7	38,5	36,1
N Servicios sociales y de salud	4,1	2,4	2,5	3,0	2,2	4,5	1,2	0,9	-6,7	6,1	11,0	25,0	30,2	30,3
O Servicios comunitarios, sociales y personales	16,9	-17,5	-1,7	5,8	6,6	-1,6	-3,4	4,8	27,4	18,4	18,4	12,2	11,1	13,0
P Servicio doméstico	10,8	-6,5	-11,6	-9,5	-4,9	-6,1	9,5	15,4	16,9	20,4	9,5	17,1	20,7	20,7

Fuente: Instituto Provincial de Estadísticas y Censos. Provincia de Santa Fe

CUADRO E**PROVINCIA DE SANTA FE****Producto Geográfico Bruto a precios constantes del 1993****Estructura sectorial****En porcentajes**

	1993	1994	1995	1996	1997	1998	1999	2000	2001	2002	2003	2004	2005	2006	2007
PBG	100,0	100,0	100,0	100,0	100,0	100,0	100,0	100,0	100,0	100,0	100,0	100,0	100,0	100,0	100,0
Sectores productores de bienes	30,2	31,0	32,2	31,4	31,4	31,9	31,6	31,4	30,9	31,8	32,9	33,8	34,9	34,5	34,8
A Agricultura, ganadería, caza y silvicultura	9,3	9,7	11,0	10,4	9,5	10,9	11,6	11,2	12,4	12,6	12,9	12,0	12,1	10,9	10,9
B Pesca	0,0	0,0	0,0	0,0	0,0	0,0	0,0	0,0	0,0	0,0	0,0	0,0	0,0	0,1	0,0
C Explotación de minas y canteras	0,0	0,0	0,0	0,0	0,0	0,0	0,0	0,0	0,0	0,0	0,0	0,0	0,0	0,0	0,0
D Industria manufacturera	16,2	16,1	15,4	16,0	16,7	15,7	14,6	14,9	13,4	14,4	15,1	16,5	17,1	17,7	18,2
E Electricidad, gas y agua	3,1	3,0	3,1	3,1	3,0	3,0	3,1	3,2	3,1	3,2	3,3	3,4	3,3	3,3	3,3
F Construcciones	1,6	2,3	2,7	1,9	2,2	2,2	2,2	2,1	1,9	1,5	1,5	1,8	2,2	2,5	2,4
Sectores productores de servicios	69,8	69,0	67,8	68,6	68,6	68,1	68,4	68,6	69,1	68,2	67,1	66,2	65,1	65,5	65,2
G Comercio	15,7	15,9	14,7	15,3	16,6	16,3	15,6	15,1	14,2	12,0	12,9	13,8	14,3	14,8	15,3
H Restaurantes y hoteles	1,0	0,9	0,9	0,9	0,9	0,8	0,8	0,8	0,8	0,6	0,6	0,7	0,7	0,7	0,8
I Transporte, almacenamiento y comunicaciones	5,7	5,6	5,8	6,0	5,5	5,8	5,6	5,3	5,3	5,6	5,8	6,1	6,5	6,9	7,1
J Intermediación financiera	2,7	3,1	3,0	2,9	3,1	3,4	3,4	3,7	3,6	2,5	2,2	2,1	2,6	3,1	3,7
K Servicios inmobiliarios, empresariales y de alquiler	32,0	30,9	31,4	31,5	30,9	30,4	31,2	31,6	32,1	33,6	32,1	30,6	28,7	27,7	26,3
L Administración pública y Seguridad Social	0,8	0,7	0,7	0,7	0,6	0,6	0,6	0,6	0,6	1,0	1,0	0,8	0,9	0,8	0,8
M Enseñanza	3,9	3,9	4,0	4,2	4,1	4,1	4,3	4,3	4,5	4,7	4,4	4,2	3,9	4,0	3,8
N Servicios sociales y de salud	4,0	3,8	3,9	3,9	3,9	3,8	4,0	4,1	4,2	4,7	4,6	4,3	4,2	4,1	4,1
O Servicios comunitarios, sociales y personales	2,5	2,6	2,1	2,0	2,1	2,1	2,1	2,1	2,3	2,4	2,4	2,5	2,4	2,2	2,1
P Servicio doméstico	1,4	1,5	1,3	1,1	1,0	0,9	0,9	1,1	1,4	1,1	1,1	1,1	1,1	1,1	1,1

Fuente: Instituto Provincial de Estadísticas y Censos. Provincia de Santa Fe

CUADRO F**PROVINCIA DE SANTA FE****Producto Geográfico Bruto a precios corrientes****Estructura sectorial****En porcentajes**

	1993	1994	1995	1996	1997	1998	1999	2000	2001	2002	2003	2004	2005	2006	2007
PBG	100,0	100,0	100,0	100,0	100,0	100,0	100,0	100,0	100,0	100,0	100,0	100,0	100,0	100,0	100,0
Sectores productores de bienes	30,2	31,4	32,8	34,4	34,2	34,7	32,7	33,7	33,4	48,1	51,1	51,7	49,8	49,1	49,6
A Agricultura, ganadería, caza y silvicultura	9,3	10,0	11,2	12,9	11,4	12,3	10,8	11,4	11,5	20,3	21,3	20,3	16,7	14,2	14,8
B Pesca	0,0	0,0	0,0	0,0	0,0	0,0	0,0	0,0	0,0	0,0	0,0	0,0	0,0	0,0	0,0
C Explotación de minas y canteras	0,0	0,0	0,0	0,0	0,0	0,0	0,0	0,0	0,0	0,0	0,0	0,0	0,0	0,0	0,0
D Industria manufacturera	16,2	16,1	15,9	17,1	18,2	17,7	17,0	17,3	16,0	24,3	26,4	27,8	29,4	30,8	31,3
E Electricidad, gas y agua	3,1	3,0	2,9	2,5	2,5	2,4	2,5	2,7	3,8	2,1	1,8	1,5	1,4	1,2	1,0
F Construcciones	1,6	2,3	2,7	1,9	2,1	2,3	2,4	2,3	2,2	1,5	1,5	1,9	2,4	2,8	2,5
Sectores productores de servicios	69,8	68,6	67,2	65,6	65,8	65,3	67,3	66,3	66,6	51,9	48,9	48,3	50,2	50,9	50,4
G Comercio	15,7	15,8	14,8	16,1	17,7	17,8	17,3	16,8	15,9	12,8	13,4	12,9	12,0	12,1	11,5
H Restaurantes y hoteles	1,0	1,0	0,9	1,0	0,9	0,9	0,9	0,9	0,9	0,5	0,6	0,6	0,6	0,7	0,7
I Transporte, almacenamiento y comunicaciones	5,7	5,7	6,0	6,7	6,7	7,3	7,3	7,0	7,2	8,0	7,7	8,1	8,3	7,9	7,2
J Intermediación financiera	2,7	2,4	2,5	2,2	2,1	2,3	2,5	2,7	2,9	1,7	1,1	1,2	1,6	1,8	2,0
K Servicios inmobiliarios, empresariales y de alquiler	32,0	31,1	30,6	27,1	26,0	24,2	24,9	24,1	23,9	17,6	15,6	15,6	17,7	17,8	18,1
L Administración pública y Seguridad Social	0,8	0,7	0,7	0,7	0,7	0,7	0,8	0,8	0,8	0,6	0,5	0,5	0,6	0,7	0,7
M Enseñanza	3,9	4,0	4,2	4,4	4,4	4,5	5,2	5,5	5,5	3,8	3,4	3,3	3,5	4,0	4,3
N Servicios sociales y de salud	4,0	3,8	3,9	4,0	4,0	4,2	4,7	4,8	5,1	3,3	3,0	2,7	2,8	3,0	3,0
O Servicios comunitarios, sociales y personales	2,5	2,7	2,2	2,2	2,2	2,4	2,6	2,5	2,8	2,5	2,5	2,4	2,2	2,0	1,8
P Servicio doméstico	1,4	1,5	1,4	1,2	1,1	1,0	1,0	1,1	1,4	1,1	1,2	1,0	1,0	1,0	0,9

Fuente: Instituto Provincial de Estadísticas y Censos. Provincia de Santa Fe

CUADRO G**PROVINCIA DE SANTA FE****Producto Geográfico Bruto a precios constantes****Participación en el total del país****En porcentajes**

	1993	1994	1995	1996	1997	1998	1999	2000	2001	2002	2003	2004	2005	2006	2007
PBG	8,5	8,4	8,5	8,3	8,0	8,0	8,1	8,1	8,1	8,7	8,6	8,5	8,5	8,3	8,3
Sectores productores de bienes	7,4	7,5	8,1	7,7	7,4	7,5	7,6	7,8	7,8	8,8	8,4	8,3	8,5	8,2	8,3
A Agricultura, ganadería y silvicultura	14,9	15,1	16,0	15,9	15,1	16,4	16,7	16,2	17,3	17,3	17,6	17,5	17,2	16,2	15,8
B Pesca y servicios conexos	0,4	0,5	0,5	0,4	0,7	0,7	0,7	0,6	0,2	0,3	1,1	2,6	3,9	2,9	1,5
C Minas y canteras	0,1	0,1	0,1	0,1	0,1	0,1	0,1	0,1	0,1	0,0	0,1	0,1	0,1	0,1	0,1
D Industria manufacturera	7,0	7,0	7,2	7,2	7,2	6,9	6,8	7,2	6,8	7,8	7,6	7,8	8,2	8,3	8,5
E Electricidad, gas y agua	12,5	11,5	11,1	11,0	10,1	9,7	9,7	9,4	8,7	8,8	9,1	9,2	9,4	9,4	9,5
F Construcciones	2,2	3,1	4,3	2,8	2,9	2,8	2,9	3,1	3,2	3,6	2,7	2,8	3,0	3,1	2,9
Sectores productores de servicios	9,1	8,9	8,8	8,7	8,4	8,3	8,3	8,2	8,3	8,7	8,7	8,6	8,5	8,4	8,3
G Comercio	8,7	8,7	8,7	8,7	8,8	8,8	8,9	8,8	8,7	8,7	8,9	8,9	9,1	9,2	9,2
H Restaurantes y hoteles	3,4	3,1	3,1	2,9	2,6	2,4	2,3	2,3	2,4	1,9	2,0	2,1	2,2	2,3	2,6
I Transporte, almacenamiento y comunicaciones	6,7	6,2	6,2	6,2	5,4	5,4	5,1	4,8	4,8	5,4	5,5	5,4	5,4	5,4	5,2
J Intermediación financiera y seguros	5,5	5,5	5,3	4,6	4,5	4,3	4,2	4,5	4,7	3,8	4,2	4,5	5,3	5,5	6,0
K Servicios inmobiliarios, empresariales y de alquiler	17,6	16,8	17,0	16,9	16,4	16,3	16,6	16,5	16,7	17,7	17,4	16,9	16,5	16,3	16,1
L Administración pública	1,1	1,0	1,0	1,0	1,0	0,9	0,9	0,9	0,9	1,4	1,4	1,3	1,4	1,4	1,5
M Enseñanza	7,3	7,4	7,4	7,8	7,7	7,8	7,8	7,6	7,4	7,5	7,3	7,2	6,9	7,2	7,2
N Servicios sociales y de salud	9,2	9,0	8,8	8,7	8,6	8,5	8,6	8,5	8,6	9,3	9,3	9,1	9,2	9,1	9,2
O Servicios comunitarios, sociales y personales	5,2	5,3	4,3	4,1	3,8	4,0	3,9	3,7	4,0	4,4	4,3	4,4	4,1	3,7	3,5
P Servicio doméstico	6,9	7,8	7,0	6,4	5,8	5,0	5,0	5,8	7,5	6,8	7,3	7,2	7,4	7,7	8,0

Fuente: Instituto Provincial de Estadísticas y Censos. Provincia de Santa Fe

CUADRO H

PROVINCIA DE SANTA FE.

Producto Geográfico Bruto a precios corrientes

Participación en el total del país

En porcentajes

	1993	1994	1995	1996	1997	1998	1999	2000	2001	2002	2003	2004	2005	2006	2007
TOTAL	8,5	8,4	8,4	8,0	7,7	7,4	7,2	7,1	7,0	8,6	8,6	9,1	9,4	9,3	9,6
Sectores productores de bienes	7,4	7,7	8,1	7,9	7,5	7,5	7,2	7,3	7,5	9,6	9,6	10,0	10,3	10,1	10,8
A Agricultura, ganadería y silvicultura	14,9	16,0	17,1	17,8	16,3	16,9	17,0	16,9	17,7	17,1	17,3	17,7	16,9	16,1	15,2
B Pesca y servicios conexos	0,4	0,4	0,4	0,3	0,5	0,5	0,5	0,5	0,2	0,1	0,5	0,9	1,1	1,1	0,7
C Minas y canteras	0,1	0,1	0,1	0,1	0,0	0,1	0,1	0,1	0,0	0,0	0,0	0,0	0,0	0,0	0,1
D Industria manufacturera	7,0	7,1	7,3	7,3	7,1	6,9	6,7	7,0	6,6	9,8	9,5	10,4	11,8	12,7	13,9
E Electricidad, gas y agua	12,5	12,6	11,7	9,6	9,3	8,6	7,9	7,7	10,6	9,8	8,8	8,2	7,4	7,0	6,7
F Construcciones	2,2	3,2	4,1	2,8	2,9	2,9	2,9	3,2	3,3	4,8	4,0	4,2	4,4	4,4	3,8
Sectores productores de servicios	9,1	8,8	8,5	8,0	7,7	7,4	7,1	6,9	6,8	7,8	7,8	8,3	8,7	8,6	8,7
G Comercio	8,7	8,7	8,6	8,7	8,9	8,8	8,8	8,8	8,7	9,9	10,4	10,4	10,0	10,1	9,9
H Restaurantes y hoteles	3,4	3,1	3,0	2,9	2,5	2,4	2,2	2,2	2,3	2,1	2,1	2,2	2,3	2,4	2,5
I Transporte, almacenamiento y comunicaciones	6,7	6,3	6,4	6,6	6,1	6,2	5,9	5,5	5,6	8,8	7,9	9,0	10,0	10,0	10,2
J Intermediación financiera y seguros	5,5	5,4	5,2	4,6	4,4	4,2	4,1	4,4	3,8	2,6	2,5	2,7	3,3	3,6	3,9
K Servicios inmobiliarios, empresariales y de alquiler	17,6	15,8	14,9	12,9	12,2	11,1	10,7	10,2	10,0	11,3	11,2	12,6	14,7	14,4	14,9
L Administración pública	1,1	0,9	0,9	0,9	0,9	0,8	0,9	0,8	0,9	0,9	0,8	0,9	1,0	1,1	1,2
M Enseñanza	7,3	7,4	7,6	8,0	7,8	7,6	7,7	7,6	7,3	7,4	7,4	7,7	7,7	7,6	7,9
N Servicios sociales y de salud	9,2	8,8	8,8	8,9	8,7	8,7	8,8	8,7	8,7	8,9	8,9	9,1	9,3	9,3	9,4
O Servicios comunitarios, sociales y personales	5,2	5,7	4,7	4,3	4,4	4,6	4,6	4,3	4,5	7,1	7,2	6,9	6,0	5,2	4,8
P Servicio doméstico	6,9	7,7	7,8	7,1	6,3	6,0	5,7	6,4	7,7	9,9	11,6	11,3	12,1	13,4	14,3

Fuente: Instituto Provincial de Estadísticas y Censos. Provincia de Santa Fe

CUADRO I**PROVINCIA DE SANTA FE****PGB y PIB per cápita a precios corrientes****En pesos anuales**

	1993	1994	1995	1996	1997	1998	1999	2000	2001	2002	2003	2004	2005	2006	2007
Santa Fe	6.566	7.017	6.960	6.886	7.032	6.899	6.292	6.166	5.782	8.239	9.665	11.829	14.436	17.315	21.902
Pais	6.609	7.094	7.055	7.316	7.746	7.825	7.375	7.296	6.862	7.962	9.259	10.720	12.606	15.299	18.650

Fuente: Instituto Provincial de Estadísticas y Censos. Provincia de Santa Fe

CUADRO J**PROVINCIA DE SANTA FE****PGB y PIB per cápita a precios corrientes****Variación con respecto al año anterior****En porcentaje**

	1993	1994	1995	1996	1997	1998	1999	2000	2001	2002	2003	2004	2005	2006	2007
Santa Fe		6,9	-0,8	-1,1	2,1	-1,9	-8,8	-2,0	-6,2	42,5	17,3	22,4	22,0	19,9	26,5
Pais		7,3	-0,5	3,7	5,9	1,0	-5,8	-1,1	-5,9	16,0	16,3	15,8	17,6	21,4	21,9

Fuente: Instituto Provincial de Estadísticas y Censos. Provincia de Santa Fe

CUADRO K

PROVINCIA DE SANTA FE

Precios implícitos en el Producto Bruto Geográfico

	1993	1994	1995	1996	1997	1998	1999	2000	2001	2002	2003	2004	2005	2006	2007
PBG	100,0	102,5	103,7	100,7	99,8	95,3	89,6	89,1	87,5	130,6	144,6	167,5	188,9	214,8	253,4
Sectores productores de bienes	100,0	103,6	105,5	110,2	108,5	103,6	92,8	95,8	94,5	197,7	224,3	256,5	270,2	305,7	361,1
A Agricultura, ganadería, caza y silvicultura	100,0	105,5	105,8	124,9	119,7	107,0	83,2	91,0	81,0	209,6	237,9	284,2	259,8	279,1	342,9
B Pesca	100,0	100,0	99,5	98,7	97,4	97,2	97,8	114,3	94,7	135,7	159,3	149,1	147,9	160,2	187,9
C Explotación de minas y canteras	100,0	99,6	112,5	69,7	59,8	109,5	106,2	99,6	89,6	109,5	129,5	139,4	219,1	249,0	308,7
D Industria manufacturera	100,0	102,5	107,0	107,9	108,5	107,0	103,9	104,0	104,3	220,4	252,6	282,3	324,0	373,9	435,1
E Electricidad, gas y agua	100,0	104,8	98,2	80,3	81,9	77,6	72,3	74,3	104,8	83,6	77,1	75,8	78,5	79,7	81,0
F Construcciones	100,0	102,2	104,1	99,4	97,3	98,1	98,2	96,4	96,8	126,1	148,4	179,1	201,6	241,3	265,0
Sectores productores de servicios	100,0	102,0	102,8	96,4	95,9	91,4	88,1	86,1	84,4	99,4	105,5	122,1	145,5	167,0	195,8
G Comercio	100,0	101,6	104,2	106,2	106,6	104,2	99,6	99,2	98,1	139,5	149,6	155,8	158,9	174,6	191,5
H Restaurantes y hoteles	100,0	105,3	107,3	105,2	104,9	106,6	106,5	103,8	104,6	115,2	131,3	147,0	170,5	206,3	220,6
I Transporte, almacenamiento y comunicaciones	100,0	104,6	108,3	112,3	121,7	120,1	116,9	118,2	118,7	185,6	191,1	222,3	241,3	245,7	257,0
J Intermediación financiera	100,0	78,8	88,2	77,6	69,5	63,8	66,3	65,2	71,1	89,8	76,1	100,5	114,6	127,7	138,5
K Servicios inmobiliarios, empresariales y de alquiler	100,0	103,3	101,0	86,5	84,0	76,1	71,7	67,9	65,2	68,4	70,3	85,5	116,3	138,0	174,2
L Administración pública y Seguridad Social	100,0	97,2	100,8	103,5	103,9	113,1	115,4	112,7	114,6	76,4	78,3	100,2	127,0	173,3	215,9
M Enseñanza	100,0	105,1	109,2	107,4	106,6	105,4	108,9	113,9	107,6	105,0	112,1	130,3	171,6	218,0	286,0
N Servicios sociales y de salud	100,0	104,7	104,9	103,4	104,0	105,1	105,8	105,4	106,0	92,4	94,8	105,2	124,8	155,7	188,9
O Servicios comunitarios, sociales y personales	100,0	104,2	107,7	107,9	108,4	109,4	108,2	107,1	106,0	133,4	151,4	157,2	171,3	190,0	214,1
P Servicio doméstico	100,0	101,9	106,7	106,5	105,2	104,3	100,4	96,0	89,6	132,2	152,8	158,5	171,3	190,0	210,6

Fuente: Instituto Provincial de Estadísticas y Censos. Provincia de Santa Fe

PROVINCIA DE SANTA FE

IPEC

PRODUCTO BRUTO GEOGRAFICO

***SERIE: 1993 - 2007. – PROVISORIO
SIN IVA***

28 de Julio de 2008

**A - AGRICULTURA, GANADERIA, CAZA Y
SILVICULTURA**

PROVINCIA DE SANTA FE

A - AGRICULTURA, GANADERIA, CAZA Y SILVICULTURA

011.11 CULTIVOS DE CEREALES, EXCEPTO LAS FORRAJERAS Y LOS DE SEMILLAS PARA SIEMBRA

Miles de pesos corrientes y constantes de 1993, a precios de productor

Período: 1993 - 2007

011.11 CULTIVOS DE CEREALES, EXCEPTO LAS FORRAJERAS Y LOS DE SEMILLAS PARA SIEMBRA						
Años	Precios corrientes			Precios constantes		
	VBP	Consumo Intermedio	VA	VBP	Consumo Intermedio	VA
1993	409.747	123.286	286.461	409.747	123.286	286.461
1994	392.249	118.819	273.430	370.204	111.590	258.614
1995	548.346	158.295	390.051	390.791	117.804	272.986
1996	561.185	182.273	378.912	377.015	117.801	259.214
1997	540.475	211.176	329.299	488.646	145.915	342.731
1998	483.442	182.088	301.354	486.472	154.968	331.504
1999	419.465	159.832	259.633	487.340	150.215	337.125
2000	488.167	190.824	297.342	554.091	163.640	390.451
2001	425.784	165.080	260.704	498.193	150.162	348.032
2002	1.205.705	476.416	729.289	447.554	132.734	314.820
2003	1.026.001	398.900	627.101	391.696	118.549	273.148
2004	1.200.995	459.424	741.571	473.951	145.900	328.052
2005	1.111.596	430.134	681.463	505.334	158.993	346.341
2006	1.200.070	469.716	730.354	412.062	125.261	286.801
2007	2.079.284	807.993	1.271.290	493.035	151.939	341.096

A - AGRICULTURA, GANADERIA, CAZA Y SILVICULTURA**011.12 CULTIVO DE CEREALES FORRAJEROS****011.14 CULTIVO DE PASTOS FORRAJEROS**

Miles de pesos corrientes y constantes de 1993, a precios de productor

Período: 1993 - 2007

011.12 CULTIVO DE CEREALES FORRAJEROS 011.14 CULTIVO DE PASTOS FORRAJEROS						
Años	Precios corrientes			Precios constantes		
	VBP	Consumo Intermedio	VA	VBP	Consumo Intermedio	VA
1993	91.224	27.891	63.333	91.224	27.891	63.333
1994	97.997	29.962	68.035	99.696	30.481	69.214
1995	104.697	32.011	72.686	106.190	32.467	73.723
1996	125.193	44.596	80.596	103.716	36.946	66.770
1997	112.932	40.229	72.703	104.275	37.145	67.130
1998	109.960	39.170	70.790	118.838	42.333	76.506
1999	87.379	31.126	56.253	117.956	42.018	75.938
2000	94.013	33.489	60.524	117.915	42.004	75.911
2001	87.009	30.995	56.015	121.416	43.251	78.165
2002	266.842	95.055	171.788	122.210	43.533	78.676
2003	317.342	113.044	204.298	132.868	47.330	85.538
2004	374.057	133.247	240.810	124.501	44.350	80.151
2005	363.127	129.353	233.774	147.231	52.447	94.785
2006	406.454	144.787	261.667	147.794	52.647	95.147
2007*	505.317	180.004	325.313	183.742	65.453	118.289

PROVINCIA DE SANTA FE

A - AGRICULTURA, GANADERIA, CAZA Y SILVICULTURA

011.13 CULTIVOS DE OLEAGINOSAS, EXCEPTO EL DE SEMILLAS PARA SIEMBRA

Miles de pesos corrientes y constantes de 1993, a precios de productor

Período: 1993 - 2007

011.13 CULTIVOS DE OLEAGINOSAS, EXCEPTO EL DE SEMILLAS PARA SIEMBRA						
Años	Precios corrientes			Precios constantes		
	VBP	Consumo Intermedio	VA	VBP	Consumo Intermedio	VA
1993	848.381	270.248	578.133	848.381	270.248	578.133
1994	1.047.212	332.502	714.710	948.264	301.080	647.184
1995	1.028.219	327.497	700.722	1.078.451	343.445	735.005
1996	1.488.712	472.521	1.016.191	1.099.703	350.411	749.292
1997	1.171.308	372.652	798.656	815.874	261.028	554.846
1998	1.471.653	467.560	1.004.093	1.377.983	436.658	941.324
1999	1.083.195	345.774	737.421	1.413.321	450.855	962.466
2000	1.117.194	353.405	763.789	1.259.453	399.763	859.691
2001	1.185.608	373.072	812.536	1.588.906	500.042	1.088.864
2002	3.397.751	1.069.202	2.328.549	1.536.921	484.057	1.052.864
2003	4.435.847	1.395.310	3.040.538	1.873.040	589.206	1.283.834
2004	5.255.412	1.655.902	3.599.510	1.691.339	533.408	1.157.931
2005	4.757.148	1.496.764	3.260.384	1.915.243	602.568	1.312.675
2006	4.932.729	1.555.803	3.376.926	1.903.758	600.609	1.303.149
2007	6.344.917	2.000.318	4.344.599	2.082.951	656.347	1.426.604

PROVINCIA DE SANTA FE

A - AGRICULTURA, GANADERIA, CAZA Y SILVICULTURA

011.2 CULTIVO DE HORTALIZAS, LEGUMBRES, FLORES Y PLANTAS ORNAMENTALES

Miles de pesos corrientes y constantes de 1993, a precios de productor

Período: 1993 - 2007

011.2 CULTIVO DE HORTALIZAS, LEGUMBRES, FLORES Y PLANTAS ORNAMENTALES						
Años	Precios corrientes			Precios constantes		
	VBP	Consumo Intermedio	VA	VBP	Consumo Intermedio	VA
1993	51.023	2.774	48.249	51.023	2.774	48.249
1994	32.292	1.702	30.591	46.822	2.544	44.278
1995	33.454	1.946	31.509	49.557	2.612	46.946
1996	31.248	1.819	29.429	47.597	2.492	45.105
1997	31.754	1.742	30.012	47.241	2.365	44.875
1998	21.084	1.562	19.522	44.852	2.463	42.389
1999	18.135	1.357	16.778	33.930	2.476	31.455
2000	21.445	1.429	20.016	35.650	2.275	33.375
2001	17.507	1.295	16.212	37.649	2.675	34.974
2002	40.892	2.900	37.993	44.441	3.817	40.624
2003	29.347	2.136	27.212	26.911	2.094	24.817
2004	26.582	1.944	24.638	18.104	1.458	16.646
2005	41.186	3.359	37.827	18.634	1.643	16.990
2006*	64.195	4.744	59.450	22.283	1.680	20.603
2007*	67.051	4.852	62.199	22.242	1.674	20.567

PROVINCIA DE SANTA FE
A - AGRICULTURA, GANADERIA, CAZA Y SILVICULTURA
011.21 CULTIVO DE PAPA, BATATA Y MANDIOCA.

Miles de pesos corrientes y constantes de 1993, a precios de productor
 Período: 1993 - 2007

011.21 CULTIVO DE PAPA, BATATA Y MANDIOCA						
Años	Precios corrientes			Precios constantes		
	VBP	Consumo Intermedio	VA	VBP	Consumo Intermedio	VA
1993	19.589	1.308	18.281	19.589	1.308	18.281
1994	9.552	631	8.920	16.086	1.066	15.020
1995	10.644	665	9.979	13.165	860	12.304
1996	8.863	550	8.313	11.247	725	10.522
1997	7.048	470	6.578	9.377	653	8.724
1998	3.949	260	3.689	6.310	416	5.894
1999	9.378	651	8.727	12.990	930	12.060
2000	11.858	853	11.005	16.870	1.230	15.640
2001	7.303	480	6.823	9.847	673	9.174
2002	14.240	892	13.348	10.001	688	9.312
2003	11.032	702	10.330	7.145	490	6.655
2004	15.522	1.047	14.475	7.749	553	7.196
2005	26.557	1.916	24.641	8.692	631	8.061
2006*	23.585	1.673	21.911	6.578	468	6.110
2007*	23.585	1.673	21.911	6.578	468	6.110

PROVINCIA DE SANTA FE**A - AGRICULTURA, GANADERIA, CAZA Y SILVICULTURA****011.22 CULTIVO DE BULBOS, BROTES, RAÍCES Y HORTALIZAS DE FRUTO**

Miles de pesos corrientes y constantes de 1993, a precios de productor

Período: 1993 - 2007

011.22 CULTIVO DE BULBOS, BROTES, RAÍCES Y HORTALIZAS DE FRUTO						
Años	Precios corrientes			Precios constantes		
	VBP	Consumo Intermedio	VA	VBP	Consumo Intermedio	VA
1993	27.594	804	26.790	27.594	804	26.790
1994	20.234	666	19.568	26.732	785	25.947
1995	19.365	682	18.683	31.590	921	30.669
1996	18.726	633	18.092	31.252	885	30.367
1997	21.657	740	20.916	33.716	991	32.724
1998	12.809	539	12.271	32.415	968	31.448
1999	6.394	292	6.102	15.311	550	14.761
2000	8.619	417	8.202	16.419	645	15.774
2001	7.529	345	7.184	20.569	721	19.849
2002	19.833	817	19.016	21.215	777	20.439
2003	13.464	573	12.890	13.627	515	13.112
2004	7.856	340	7.516	6.530	242	6.289
2005	8.858	471	8.387	5.532	251	5.281
2006*	31.158	1.527	29.631	11.376	488	10.888
2007*	34.015	1.635	32.380	11.335	482	10.853

PROVINCIA DE SANTA FE**A - AGRICULTURA, GANADERIA, CAZA Y SILVICULTURA****011.23 CULTIVO DE HORTALIZAS DE HOJA Y DE OTRAS HORTALIZAS FRESCAS**

Miles de pesos corrientes y constantes de 1993, a precios de productor

Período: 1993 - 2007

011.23 CULTIVO DE HORTALIZAS DE HOJA Y DE OTRAS HORTALIZAS FRESCAS						
Años	Precios corrientes			Precios constantes		
	VBP	Consumo Intermedio	VA	VBP	Consumo Intermedio	VA
1993	3.839	662	3.177	3.839	662	3.177
1994	2.506	404	2.103	4.004	694	3.310
1995	3.445	598	2.847	4.803	830	3.973
1996	3.659	636	3.023	5.098	882	4.216
1997	3.049	532	2.517	4.148	721	3.427
1998	4.325	763	3.562	6.127	1.080	5.047
1999	2.364	415	1.949	5.629	996	4.634
2000	968	159	809	2.361	401	1.960
2001	2.674	470	2.205	7.234	1.281	5.952
2002	6.819	1.191	5.628	13.225	2.352	10.873
2003	4.851	860	3.991	6.139	1.088	5.050
2004	3.204	557	2.647	3.825	664	3.161
2005	5.771	973	4.799	4.410	761	3.649
2006*	9.452	1.544	7.908	4.328	724	3.604
2007*	9.452	1.544	7.908	4.328	724	3.604

PROVINCIA DE SANTA FE

A - AGRICULTURA, GANADERIA, CAZA Y SILVICULTURA

011.3 CULTIVO DE FRUTAS-EXCEPTO VID PARA VINIFICAR- Y NUECES

Miles de pesos corrientes y constantes de 1993, a precios de productor

Período: 1993 - 2007

011.3 CULTIVO DE FRUTAS-EXCEPTO VID PARA VINIFICAR- Y NUECES						
Años	Precios corrientes			Precios constantes		
	VBP	Consumo Intermedio	VA	VBP	Consumo Intermedio	VA
1993	13.886	2.062	11.824	13.886	2.062	11.824
1994	17.672	3.203	14.469	17.355	3.019	14.335
1995	25.191	4.441	20.750	26.348	4.613	21.736
1996	27.972	4.019	23.952	31.385	4.431	26.954
1997	23.594	3.701	19.893	25.037	3.855	21.182
1998	27.555	4.694	22.861	28.685	4.760	23.924
1999	21.572	3.273	18.299	23.336	3.345	19.991
2000	19.201	2.511	16.690	21.355	2.627	18.727
2001	15.992	2.360	13.632	17.545	2.383	15.163
2002	29.025	5.411	23.614	18.484	2.956	15.528
2003	25.110	4.530	20.580	15.261	2.421	12.840
2004	29.931	6.346	23.585	16.727	3.187	13.540
2005	37.183	8.550	28.633	17.498	3.743	13.755
2006*	40.619	7.254	33.365	16.301	2.741	13.560
2007*	42.138	7.679	34.459	16.858	2.897	13.961

PROVINCIA DE SANTA FE
A - AGRICULTURA, GANADERIA, CAZA Y SILVICULTURA
011.32 CULTIVO DE FRUTAS DE CAROZO

Miles de pesos corrientes y constantes de 1993, a precios de productor
 Período: 1993 - 2007

011.32 CULTIVO DE FRUTAS DE CAROZO						
Años	Precios corrientes			Precios constantes		
	VBP	Consumo Intermedio	VA	VBP	Consumo Intermedio	VA
1993	6.240	381	5.859	6.240	381	5.859
1994	5.553	339	5.214	6.391	388	6.003
1995	8.670	529	8.140	10.084	613	9.471
1996	15.007	909	14.097	17.579	1.062	16.516
1997	10.692	648	10.043	12.262	741	11.521
1998	11.788	714	11.074	12.813	775	12.038
1999	9.976	605	9.371	12.262	741	11.521
2000	10.743	653	10.090	13.146	797	12.349
2001	7.367	449	6.919	10.022	609	9.413
2002	7.766	471	7.295	7.968	481	7.486
2003	8.293	504	7.789	6.995	423	6.572
2004	7.732	472	7.259	6.049	367	5.682
2005	6.645	411	6.234	4.562	279	4.283
2006*	17.509	1.061	16.448	7.849	474	7.375
2007*	17.509	1.061	16.448	7.849	474	7.375

A - AGRICULTURA, GANADERIA, CAZA Y SILVICULTURA
011.33 CULTIVO DE FRUTAS CÍTRICAS

Miles de pesos corrientes y constantes de 1993, a precios de productor
 Período: 1993 - 2007

011.33 CULTIVO DE FRUTAS CÍTRICAS						
Años	Precios corrientes			Precios constantes		
	VBP	Consumo Intermedio	VA	VBP	Consumo Intermedio	VA
1993	4.600	828	3.772	4.600	828	3.772
1994	5.301	954	4.346	4.385	789	3.596
1995	7.145	1.286	5.859	5.545	998	4.547
1996	5.203	937	4.267	4.971	895	4.076
1997	5.598	1.008	4.591	4.632	834	3.798
1998	4.344	782	3.562	4.585	825	3.760
1999	5.787	1.042	4.746	4.969	894	4.074
2000	5.100	918	4.182	4.681	843	3.838
2001	5.036	906	4.129	3.323	598	2.725
2002	10.122	1.822	8.300	4.701	846	3.855
2003	6.827	1.229	5.598	3.163	569	2.594
2004	3.421	616	2.805	1.696	305	1.391
2005	4.119	741	3.378	1.585	285	1.299
2006*	2.780	500	2.279	997	179	817
2007*	2.780	500	2.279	997	179	817

A - AGRICULTURA, GANADERIA, CAZA Y SILVICULTURA
011.39 CULTIVO DE FRUTAS N.C.P

Miles de pesos corrientes y constantes de 1993, a precios de productor
 Período: 1993 - 2007

011.39 CULTIVO DE FRUTAS N.C.P						
Años	Precios corrientes			Precios constantes		
	VBP	Consumo Intermedio	VA	VBP	Consumo Intermedio	VA
1993	3.046	853	2.193	3.046	853	2.193
1994	6.818	1.909	4.909	6.579	1.842	4.737
1995	9.376	2.625	6.751	10.720	3.001	7.718
1996	7.762	2.173	5.588	8.836	2.474	6.362
1997	7.304	2.045	5.259	8.143	2.280	5.863
1998	11.423	3.198	8.224	11.286	3.160	8.126
1999	5.809	1.627	4.182	6.105	1.709	4.396
2000	3.357	940	2.417	3.529	988	2.541
2001	3.589	1.005	2.584	4.200	1.176	3.024
2002	11.137	3.118	8.019	5.815	1.628	4.187
2003	9.990	2.797	7.193	5.103	1.429	3.674
2004	18.779	5.258	13.521	8.981	2.515	6.466
2005	26.419	7.397	19.022	11.352	3.179	8.173
2006*	20.330	5.692	14.638	7.454	2.087	5.367
2007*	21.850	6.118	15.732	8.012	2.243	5.768

PROVINCIA DE SANTA FE**A - AGRICULTURA, GANADERIA, CAZA Y SILVICULTURA****011.4 CULTIVOS INDUSTRIALES, DE ESPECIAS Y DE PLANTAS AROMÁTICAS Y MEDICINALES**

Miles de pesos corrientes y constantes de 1993, a precios de productor

Período: 1993 - 2007

011.4 CULTIVOS INDUSTRIALES, DE ESPECIAS Y DE PLANTAS AROMÁTICAS Y MEDICINALES						
Años	Precios corrientes			Precios constantes		
	VBP	Consumo Intermedio	VA	VBP	Consumo Intermedio	VA
1993	18.958	5.999	12.959	18.958	5.999	12.959
1994	33.081	10.824	22.257	31.877	10.373	21.504
1995	68.831	21.186	47.645	55.048	16.947	38.102
1996	69.198	22.496	46.702	61.198	20.553	40.645
1997	63.983	20.306	43.677	48.794	15.444	33.349
1998	75.595	21.407	54.188	64.629	19.192	45.437
1999	77.856	20.599	57.257	69.620	19.381	50.239
2000	54.427	14.524	39.903	44.416	12.287	32.129
2001	63.915	16.563	47.352	51.783	13.895	37.888
2002	96.083	25.074	71.009	25.661	7.042	18.618
2003	95.431	25.163	70.267	24.433	6.616	17.818
2004	101.263	27.613	73.650	26.367	7.428	18.940
2005	130.992	35.977	95.016	32.240	9.053	23.187
2006	128.909	35.102	93.807	31.412	8.705	22.707
2007	176.190	50.295	125.895	42.361	12.204	30.157

PROVINCIA DE SANTA FE
A - AGRICULTURA, GANADERIA, CAZA Y SILVICULTURA
011.41 CULTIVO DE PLANTAS PARA LA OBTENCIÓN DE FIBRAS

Miles de pesos corrientes y constantes de 1993, a precios de productor
 Período: 1993 - 2007

011.41 CULTIVO DE PLANTAS PARA LA OBTENCIÓN DE FIBRAS						
Años	Precios corrientes			Precios constantes		
	VBP	Consumo Intermedio	VA	VBP	Consumo Intermedio	VA
1993	7.408	3.111	4.297	7.408	3.111	4.297
1994	15.021	6.309	8.712	14.139	5.939	8.201
1995	23.402	9.829	13.573	18.732	7.867	10.865
1996	30.569	12.839	17.730	30.904	12.980	17.924
1997	25.355	10.649	14.706	19.094	8.019	11.074
1998	14.755	6.197	8.558	17.852	7.498	10.354
1999	6.677	2.805	3.873	11.622	4.881	6.741
2000	5.395	2.266	3.129	6.961	2.924	4.037
2001	3.435	1.443	1.992	5.583	2.345	3.238
2002	6.198	2.603	3.595	3.689	1.549	2.139
2003	7.681	3.226	4.455	2.983	1.253	1.730
2004	13.513	5.675	7.837	4.917	2.065	2.852
2005	18.992	7.977	11.016	5.840	2.453	3.387
2006*	16.909	7.102	9.807	5.012	2.105	2.907
2007*	36.750	15.435	21.315	9.493	3.987	5.506

PROVINCIA DE SANTA FE
A - AGRICULTURA, GANADERIA, CAZA Y SILVICULTURA
011.42 CULTIVO DE PLANTAS SACARÍFERAS

Miles de pesos corrientes y constantes de 1993, a precios de productor
 Período: 1993 - 2007

011.42 CULTIVO DE PLANTAS SACARÍFERAS						
Años	Precios corrientes			Precios constantes		
	VBP	Consumo Intermedio	VA	VBP	Consumo Intermedio	VA
1993	11.550	2.888	8.663	11.550	2.888	8.663
1994	18.060	4.515	13.545	17.738	4.434	13.303
1995	45.429	11.357	34.071	36.317	9.079	27.237
1996	38.629	9.657	28.972	30.294	7.574	22.721
1997	38.628	9.657	28.971	29.700	7.425	22.275
1998	60.839	15.210	45.629	46.778	11.694	35.083
1999	71.179	17.795	53.384	57.998	14.499	43.498
2000	49.032	12.258	36.774	37.455	9.364	28.091
2001	60.480	15.120	45.360	46.200	11.550	34.650
2002	89.886	22.471	67.414	21.972	5.493	16.479
2003	87.750	21.938	65.813	21.450	5.363	16.088
2004	87.750	21.938	65.813	21.450	5.363	16.088
2005	112.000	28.000	84.000	26.400	6.600	19.800
2006	112.000	28.000	84.000	26.400	6.600	19.800
2007	139.440	34.860	104.580	32.868	8.217	24.651

PROVINCIA DE SANTA FE
A - AGRICULTURA, GANADERIA, CAZA Y SILVICULTURA
012 CRIA DE ANIMALES

Miles de pesos corrientes y constantes de 1993, a precios de productor
 Período: 1993 - 2007

012 CRIA DE ANIMALES						
Años	Precios corrientes			Precios constantes		
	VBP	Consumo Intermedio	VA	VBP	Consumo Intermedio	VA
1993	975.768	389.270	586.498	975.768	389.270	586.498
1994	1.158.783	451.283	707.500	1.123.393	437.306	686.087
1995	1.315.770	515.375	800.396	1.251.141	490.397	760.744
1996	1.266.193	496.824	769.369	1.168.375	458.725	709.650
1997	1.448.159	571.766	876.393	1.247.591	493.177	754.414
1998	1.347.853	528.954	818.899	1.080.040	425.539	654.501
1999	1.216.598	476.343	740.255	1.221.627	480.953	740.673
2000	1.263.589	492.237	771.352	1.172.187	458.953	713.234
2001	1.071.913	410.444	661.469	1.054.570	406.504	648.066
2002	2.051.359	801.466	1.249.892	1.137.806	446.260	691.546
2003	2.935.725	1.148.776	1.786.949	1.158.093	453.556	704.537
2004	3.445.650	1.379.145	2.066.505	1.272.071	509.773	762.298
2005	4.268.842	1.703.510	2.565.332	1.332.324	532.444	799.880
2006*	4.110.165	1.604.986	2.505.179	1.228.872	481.728	747.145
2007*	4.860.917	1.784.743	3.076.174	1.137.769	421.197	716.572

PROVINCIA DE SANTA FE

A - AGRICULTURA, GANADERIA, CAZA Y SILVICULTURA

012.1 CRIA DE GANADO YPRODUCCIÓN DE LECHE, LANA Y PELOS

Miles de pesos corrientes y constantes de 1993, a precios de productor

Período: 1993 - 2007

012.1 CRIA DE GANADO YPRODUCCIÓN DE LECHE, LANA Y PELOS						
Años	Precios corrientes			Precios constantes		
	VBP	Consumo Intermedio	VA	VBP	Consumo Intermedio	VA
1993	965.534	383.305	582.229	965.534	383.305	582.229
1994	1.143.072	442.107	700.965	1.109.720	429.315	680.405
1995	1.306.492	510.019	796.472	1.243.009	485.709	757.300
1996	1.256.525	491.255	765.270	1.159.473	453.584	705.890
1997	1.441.163	567.770	873.393	1.240.173	488.929	751.244
1998	1.338.257	523.530	814.727	1.070.625	420.197	650.428
1999	1.204.076	469.471	734.606	1.204.563	471.381	733.182
2000	1.255.342	488.147	767.195	1.164.220	455.015	709.205
2001	1.062.310	405.656	656.653	1.045.639	402.092	643.547
2002	2.027.980	791.296	1.236.684	1.129.234	441.947	687.287
2003	2.902.365	1.134.162	1.768.204	1.149.249	449.112	700.137
2004	3.418.733	1.367.977	2.050.757	1.264.370	505.912	758.458
2005	4.243.826	1.693.040	2.550.786	1.325.279	528.832	796.447
2006*	4.084.181	1.595.538	2.488.643	1.223.405	479.303	744.101
2007*	4.834.570	1.774.559	3.060.011	1.132.436	418.779	713.656

PROVINCIA DE SANTA FE
A - AGRICULTURA, GANADERIA, CAZA Y SILVICULTURA
012.2 PRODUCCIÓN DE GRANJA Y CRÍA DE ANIMALES, EXCEPTO GANADO

Miles de pesos corrientes y constantes de 1993, a precios de productor
 Período: 1993 - 2007

012.2 PRODUCCIÓN DE GRANJA Y CRÍA DE ANIMALES, EXCEPTO GANADO						
Años	Precios corrientes			Precios constantes		
	VBP	Consumo Intermedio	VA	VBP	Consumo Intermedio	VA
1993	10.234	5.965	4.269	10.234	5.965	4.269
1994	15.711	9.176	6.534	13.672	7.991	5.681
1995	9.279	5.356	3.923	8.131	4.688	3.444
1996	9.668	5.569	4.099	8.901	5.141	3.760
1997	6.996	3.996	3.000	7.418	4.248	3.171
1998	9.596	5.424	4.172	9.415	5.343	4.072
1999	12.521	6.872	5.649	17.064	9.572	7.492
2000	8.247	4.090	4.157	7.967	3.938	4.030
2001	9.604	4.788	4.816	8.930	4.412	4.518
2002	23.379	10.170	13.209	8.572	4.313	4.259
2003	33.360	14.614	18.746	8.844	4.443	4.401
2004	26.917	11.168	15.749	7.702	3.861	3.841
2005	25.016	10.470	14.546	7.045	3.612	3.433
2006*	25.984	9.448	16.536	5.468	2.424	3.043
2007*	26.347	10.184	16.163	5.333	2.418	2.916

PROVINCIA DE SANTA FE
A - AGRICULTURA, GANADERIA, CAZA Y SILVICULTURA
014.1 SERVICIOS AGRICOLAS

Miles de pesos corrientes y constantes de 1993, a precios de productor
 Período: 1993 - 2007

014.1 SERVICIOS AGRICOLAS						
Años	Precios corrientes			Precios constantes		
	VBP	Consumo Intermedio	VA	VBP	Consumo Intermedio	VA
1993	218.983	58.880	160.104	218.983	58.880	160.104
1994	251.574	66.058	185.516	232.232	62.547	169.685
1995	282.335	80.606	201.729	261.995	70.725	191.270
1996	360.823	94.789	266.034	264.096	71.094	193.003
1997	304.022	91.246	212.775	234.534	62.290	172.244
1998	344.641	98.247	246.394	329.233	74.507	254.726
1999	269.521	100.425	169.095	335.918	83.394	252.524
2000	282.303	103.496	178.807	316.989	78.584	238.405
2001	283.997	103.986	180.011	362.481	86.594	275.886
2002	795.821	209.461	586.360	340.625	73.846	266.779
2003	938.851	266.740	672.111	386.477	78.065	308.412
2004	1.107.304	294.044	813.260	370.170	80.372	289.798
2005	1.017.793	270.947	746.846	415.267	78.518	336.749
2006	1.065.666	278.108	787.558	398.084	75.883	322.201
2007*	1.458.058	284.874	1.173.184	446.782	78.562	368.220

PROVINCIA DE SANTA FE
A - AGRICULTURA, GANADERIA, CAZA Y SILVICULTURA
014.11 SERVICIOS DE MAQUINARIA AGRÍCOLA

Miles de pesos corrientes y constantes de 1993, a precios de productor
 Período: 1993 - 2007

014.11 Servicios de Maquinaria Agrícola						
Años	Precios corrientes			Precios constantes		
	VBP	Consumo Intermedio	VA	VBP	Consumo Intermedio	VA
1993	112.686	30.299	82.387	112.686	30.299	82.387
1994	129.144	33.911	95.233	119.808	32.268	87.540
1995	143.220	40.889	102.331	134.449	36.294	98.154
1996	183.692	48.256	135.436	135.293	36.420	98.873
1997	154.757	46.447	108.310	120.164	31.914	88.250
1998	174.916	49.863	125.053	168.106	38.043	130.063
1999	136.220	50.757	85.464	171.264	42.517	128.746
2000	143.166	52.487	90.679	161.920	40.141	121.779
2001	143.690	52.613	91.078	185.054	44.208	140.846
2002	405.889	106.830	299.058	175.079	37.956	137.122
2003	481.767	136.876	344.890	199.111	40.219	158.892
2004	568.526	150.972	417.554	189.859	41.222	148.637
2005	523.026	139.235	383.792	213.548	40.377	173.171
2006	549.328	143.358	405.969	205.596	39.191	166.405
2007*	745.464	145.648	599.816	231.464	40.701	190.763

PROVINCIA DE SANTA FE
A - AGRICULTURA, GANADERIA, CAZA Y SILVICULTURA
014.12 SERVICIOS DE COSECHA MECÁNICA

Miles de pesos corrientes y constantes de 1993, a precios de productor
 Período: 1993 - 2007

014.12 Servicios de Cosecha Mecánica						
Años	Precios corrientes			Precios constantes		
	VBP	Consumo Intermedio	VA	VBP	Consumo Intermedio	VA
1993	106.298	28.581	77.717	106.298	28.581	77.717
1994	122.430	32.148	90.282	112.424	30.279	82.144
1995	139.116	39.717	99.398	127.547	34.431	93.116
1996	177.131	46.533	130.598	128.803	34.673	94.130
1997	149.264	44.799	104.465	114.370	30.375	83.995
1998	169.725	48.383	121.341	161.127	36.464	124.663
1999	133.301	49.669	83.632	164.654	40.877	123.778
2000	139.138	51.010	88.128	155.068	38.443	116.626
2001	140.307	51.374	88.933	177.426	42.386	135.040
2002	389.933	102.631	287.302	165.546	35.890	129.656
2003	457.085	129.864	327.221	187.367	37.847	149.520
2004	538.778	143.072	395.706	180.311	39.149	141.161
2005	494.766	131.712	363.055	201.719	38.141	163.578
2006	516.338	134.749	381.589	192.489	36.692	155.796
2007*	712.594	139.226	573.368	215.318	37.862	177.457

PROVINCIA DE SANTA FE
A - AGRICULTURA, GANADERIA, CAZA Y SILVICULTURA
020.1 SILVICULTURA

Miles de pesos corrientes y constantes de 1993, a precios de productor
 Período: 1993 - 2007

020.1 SILVICULTURA						
Años	Precios corrientes			Precios constantes		
	VBP	Consumo Intermedio	VA	VBP	Consumo Intermedio	VA
1993	2.390	226	2.164	2.390	226	2.164
1994	2.759	261	2.498	2.807	265	2.542
1995	2.888	273	2.615	2.960	280	2.680
1996	2.933	277	2.656	3.001	283	2.717
1997	3.232	305	2.927	3.518	332	3.185
1998	3.337	315	3.022	3.867	365	3.502
1999	3.232	305	2.926	3.587	339	3.249
2000	1.531	145	1.387	1.780	168	1.612
2001	2.732	258	2.474	3.717	351	3.366
2002	1.678	158	1.520	1.394	132	1.263
2003	5.828	550	5.277	2.594	245	2.349
2004	8.145	769	7.376	4.028	380	3.647
2005	9.413	889	8.524	4.009	379	3.630
2006	9.778	975	8.802	3.993	398	3.594
2007	10.263	1.051	9.212	4.085	407	3.677

B - PESCA Y SERVICIOS CONEXOS

PROVINCIA DE SANTA FE**B - PESCA Y SERVICIOS CONEXOS****050.1 PESCA Y RECOLECCION DE PRODUCTOS MARINOS**

Miles de pesos corrientes y constantes de 1993, a precios de productor

Período: 1993 - 2007

050.12 Pesca continental: fluvial y lacustre						
Años	Precios corrientes			Precios constantes		
	VBP	Consumo Intermedio	VA	VBP	Consumo Intermedio	VA
1993	1.663	154	1.509	1.663	154	1.509
1994	2.310	213	2.097	2.310	214	2.096
1995	2.258	219	2.039	2.258	209	2.049
1996	2.206	229	1.977	2.206	204	2.002
1997	3.815	444	3.371	3.815	353	3.462
1998	3.572	421	3.151	3.572	331	3.241
1999	3.328	374	2.954	3.328	308	3.020
2000	3.279	320	2.959	2.853	264	2.589
2001	1.216	146	1.070	1.244	115	1.129
2002	2.122	228	1.894	1.539	142	1.396
2003	8.424	857	7.567	5.235	485	4.750
2004	16.178	2.574	13.604	10.054	931	9.123
2005	21.095	3.498	17.597	13.109	1.213	11.896
2006	27.460	4.553	22.908	15.760	1.459	14.301
2007	16.028	2.658	13.371	7.843	726	7.117

C - EXPLOTACION DE MINAS Y CANTERAS

PROVINCIA DE SANTA FE**C - 14 EXPLOTACIÓN DE MINAS Y CANTERAS N.C.P****14 EXPLOTACIÓN DE MINAS Y CANTERAS N.C.P**

Miles de pesos corrientes y constantes de 1993, a precios de productor

Período: 1993 - 2007

14 EXPLOTACIÓN DE MINAS Y CANTERAS N.C.P						
Años	Precios corrientes			Precios constantes		
	VBP	Consumo Intermedio	VA	VBP	Consumo Intermedio	VA
1993	4.493	1.576	2.917	4.493	1.576	2.917
1994	5.207	1.826	3.381	5.228	1.834	3.395
1995	9.105	3.193	5.912	8.091	2.837	5.253
1996	6.186	2.170	4.017	8.874	3.112	5.762
1997	4.332	1.519	2.812	7.249	2.542	4.707
1998	8.684	3.045	5.638	7.927	2.780	5.147
1999	7.160	2.511	4.649	6.745	2.365	4.379
2000	6.528	2.289	4.239	6.555	2.299	4.256
2001	4.822	1.691	3.131	5.380	1.887	3.493
2002	3.915	1.373	2.542	3.574	1.253	2.321
2003	6.329	2.220	4.109	4.889	1.714	3.174
2004	8.520	2.988	5.532	6.111	2.143	3.968
2005	18.820	6.600	12.220	8.590	3.013	5.578
2006	23.678	8.304	15.374	9.510	3.335	6.175
2007	29.816	10.456	19.359	9.658	3.387	6.271

D - INDUSTRIA MANUFACTURERA

PROVINCIA DE SANTA FE
D - INDUSTRIA MANUFACTURERA

Miles de pesos corrientes y constantes de 1993, a precios de productor
 Período: 1993 - 2007

D Industria manufacturera						
Años	Precios corrientes En miles de pesos			Precios constantes de 1993 En miles de pesos		
	VBP D	Consumo Intermedio	VA D	VBP D	Consumo Intermedio	VA D
1993	9.297.072	6.257.233	3.039.839	9.297.072	6.257.233	3.039.839
1994	10.418.794	7.163.004	3.255.790	10.155.195	6.977.648	3.177.546
1995	10.925.127	7.697.870	3.227.257	10.214.207	7.198.577	3.015.630
1996	12.070.600	8.607.642	3.462.958	11.010.684	7.801.474	3.209.209
1997	13.434.065	9.638.345	3.795.719	12.072.001	8.572.625	3.499.376
1998	13.690.710	10.028.230	3.662.480	12.855.001	9.430.810	3.424.191
1999	11.898.672	8.660.016	3.238.657	12.212.159	9.095.092	3.117.067
2000	11.675.200	8.397.676	3.277.524	11.765.870	8.615.126	3.150.744
2001	10.453.828	7.591.663	2.862.165	10.442.447	7.697.006	2.745.442
2002	22.710.173	16.468.699	6.241.474	11.312.333	8.480.362	2.831.970
2003	28.787.062	20.771.125	8.015.936	12.791.397	9.617.569	3.173.828
2004	36.707.306	26.311.033	10.396.273	15.405.842	11.722.861	3.682.982
2005	46.533.103	33.069.573	13.463.530	18.360.999	14.206.039	4.154.960
2006	59.925.696	42.873.677	17.052.019	21.988.127	17.427.380	4.560.747
2007*	77.520.514	55.459.395	22.061.119	23.023.230	17.952.331	5.070.899

PROVINCIA DE SANTA FE
D - INDUSTRIA MANUFACTURERA

Miles de pesos corrientes y constantes de 1993, a precios de productor
 Período: 1993 - 2007

15 - Productos alimenticios y bebidas						
Años	Precios corrientes En miles de pesos			Precios constantes de 1993 En miles de pesos		
	VBP 15	Consumo Intermedio	VA 15	VBP 15	Consumo Intermedio	VA 15
1993	4.558.487	3.508.779	1.049.708	4.558.487	3.508.779	1.049.708
1994	5.222.721	4.032.951	1.189.770	5.061.345	3.905.179	1.156.166
1995	5.736.860	4.591.392	1.145.468	5.428.682	4.347.405	1.081.277
1996	6.285.852	5.146.456	1.139.396	5.635.628	4.598.473	1.037.155
1997	6.784.051	5.690.844	1.093.207	5.952.959	4.968.160	984.799
1998	7.036.338	5.856.087	1.180.252	6.543.054	5.483.338	1.059.716
1999	6.308.002	5.155.108	1.152.894	6.805.333	5.704.844	1.100.490
2000	5.975.696	4.808.421	1.167.275	6.415.350	5.280.454	1.134.897
2001	5.437.269	4.443.353	993.915	5.639.374	4.689.388	949.987
2002	13.253.771	10.367.736	2.886.035	6.774.025	5.620.183	1.153.842
2003	16.818.051	13.086.387	3.731.664	7.376.312	6.205.253	1.171.059
2004	20.278.440	15.407.642	4.870.798	8.570.406	7.259.200	1.311.206
2005	25.824.206	19.359.878	6.464.328	10.633.645	9.148.815	1.484.831
2006	34.509.925	25.988.284	8.521.641	13.269.826	11.681.061	1.588.765
2007	44.294.766	33.014.714	11.280.051	12.695.491	10.966.225	1.729.267

PROVINCIA DE SANTA FE
D - INDUSTRIA MANUFACTURERA

Miles de pesos corrientes y constantes de 1993, a precios de productor
 Período: 1993 - 2007

151 Procesamiento de carne, pescado, frutas, legumbres						
Años	Precios corrientes En miles de pesos			Precios constantes de 1993 En miles de pesos		
	VBP 151	Consumo Intermedio	VA 151	VBP 151	Consumo Intermedio	VA 151
1993	2.758.115	2.406.739	351.376	2.758.115	2.406.739	351.376
1994	3.130.591	2.711.377	419.214	3.033.270	2.621.792	411.478
1995	3.442.503	2.990.493	452.010	3.290.756	2.856.564	434.192
1996	3.859.324	3.458.138	401.186	3.475.409	3.103.265	372.144
1997	4.354.927	4.011.701	343.226	3.778.391	3.468.640	309.751
1998	4.490.636	4.107.518	383.118	4.265.432	3.923.376	342.056
1999	3.986.334	3.612.632	373.702	4.672.970	4.292.016	380.953
2000	3.652.897	3.305.235	347.662	4.284.158	3.907.961	376.197
2001	3.295.427	3.037.699	257.728	3.701.882	3.425.326	276.556
2002	9.926.956	8.203.214	1.723.743	4.850.507	4.374.212	476.295
2003	12.861.830	10.411.031	2.450.799	5.355.263	4.849.266	505.997
2004	15.691.463	12.172.623	3.518.840	6.175.928	5.563.397	612.531
2005	20.725.886	15.762.177	4.963.710	8.218.798	7.434.448	784.350
2006	29.042.298	22.194.981	6.847.317	10.897.527	10.026.697	870.831
2007	37.335.410	28.181.026	9.154.384	10.171.100	9.204.027	967.073

PROVINCIA DE SANTA FE
D - INDUSTRIA MANUFACTURERA

Miles de pesos corrientes y constantes de 1993, a precios de productor
 Período: 1993 - 2007

152 Elaboración de productos lácteos						
Años	Precios corrientes En miles de pesos			Precios constantes de 1993 En miles de pesos		
	VBP 152	Consumo Intermedio	VA 152	VBP 152	Consumo Intermedio	VA 152
1993	856.887	548.508	308.378	856.887	548.508	308.378
1994	1.104.757	715.075	389.682	1.073.196	694.647	378.549
1995	1.221.558	925.111	296.447	1.146.478	868.251	278.227
1996	1.305.010	979.976	325.034	1.143.251	858.506	284.745
1997	1.326.513	992.858	333.654	1.144.147	856.363	287.785
1998	1.390.809	1.028.211	362.598	1.163.113	859.877	303.236
1999	1.240.997	885.662	355.334	1.074.388	766.758	307.629
2000	1.229.826	859.466	370.360	1.045.856	730.898	314.957
2001	1.119.877	797.443	322.434	934.593	665.506	269.087
2002	1.660.931	1.140.282	520.649	997.759	684.994	312.766
2003	2.019.049	1.504.046	515.004	1.012.375	754.146	258.229
2004	2.341.022	1.754.679	586.343	1.249.943	936.876	313.066
2005	2.598.247	1.953.359	644.887	1.204.696	905.690	299.007
2006	2.559.674	1.862.245	697.430	1.088.307	791.778	296.529
2007	3.030.993	2.190.578	840.415	1.077.465	778.712	298.753

PROVINCIA DE SANTA FE
D - INDUSTRIA MANUFACTURERA

Miles de pesos corrientes y constantes de 1993, a precios de productor
 Período: 1993 - 2007

15R Otras industrias alimenticias y de bebidas						
Años	Precios corrientes En miles de pesos			Precios constantes de 1993 En miles de pesos		
	VBP 15R	Consumo Intermedio	VA 15R	VBP 15R	Consumo Intermedio	VA 15R
1993	943.485	553.532	389.953	943.485	553.532	389.953
1994	987.374	606.500	380.874	954.878	588.740	366.138
1995	1.072.798	675.788	397.010	991.448	622.590	368.858
1996	1.121.518	708.342	413.176	1.016.968	636.702	380.266
1997	1.102.611	686.285	416.327	1.030.421	643.157	387.264
1998	1.154.893	720.358	434.535	1.114.509	700.085	414.424
1999	1.080.671	656.813	423.858	1.057.976	646.069	411.907
2000	1.092.973	643.719	449.253	1.085.337	641.594	443.743
2001	1.021.964	608.211	413.754	1.002.900	598.557	404.343
2002	1.665.883	1.024.240	641.643	925.758	560.977	364.781
2003	1.937.172	1.171.310	765.862	1.008.674	601.840	406.834
2004	2.245.954	1.480.340	765.615	1.144.536	758.927	385.609
2005	2.500.073	1.644.342	855.731	1.210.151	808.677	401.474
2006	2.907.953	1.931.058	976.894	1.283.992	862.586	421.406
2007	3.928.362	2.643.110	1.285.252	1.446.926	983.485	463.441

PROVINCIA DE SANTA FE
D - INDUSTRIA MANUFACTURERA

Miles de pesos corrientes y constantes de 1993, a precios de productor
 Período: 1993 - 2007

16 Productos de tabaco						
Años	Precios corrientes En miles de pesos			Precios constantes de 1993 En miles de pesos		
	VBP 16	Consumo Intermedio	VA 16	VBP 16	Consumo Intermedio	VA 16
1993	1.766	886	880	1.766	886	880
1994	620	311	309	643	323	320
1995	620	311	309	647	325	322
1996	1.979	993	986	2.002	1.005	998
1997	2.561	1.285	1.276	2.532	1.271	1.262
1998	2.904	1.457	1.447	2.881	1.445	1.435
1999	3.606	1.809	1.797	3.634	1.824	1.811
2000	3.633	1.823	1.810	3.342	1.677	1.665
2001	3.136	1.574	1.563	2.561	1.285	1.276
2002	1.229	617	612	892	448	445
2003	3.656	1.835	1.822	2.388	1.198	1.190
2004	4.177	2.096	2.081	2.112	1.060	1.052
2005	9.269	4.651	4.618	4.037	2.026	2.011
2006	21.655	10.866	10.789	9.628	4.831	4.797
2007	58.427	29.317	29.110	23.866	11.976	11.891

PROVINCIA DE SANTA FE
D - INDUSTRIA MANUFACTURERA

Miles de pesos corrientes y constantes de 1993, a precios de productor
 Período: 1993 - 2007

17 Productos textiles						
Años	Precios corrientes En miles de pesos			Precios constantes de 1993 En miles de pesos		
	VBP 17	Consumo Intermedio	VA 17	VBP 17	Consumo Intermedio	VA 17
1993	105.672	57.999	47.673	105.672	57.999	47.673
1994	120.747	66.588	54.159	119.391	65.372	54.019
1995	143.030	88.568	54.462	125.738	76.953	48.786
1996	164.993	103.849	61.144	150.861	94.636	56.225
1997	145.685	90.695	54.991	130.873	81.969	48.904
1998	88.223	43.954	44.270	83.371	42.230	41.141
1999	78.428	40.971	37.457	83.099	44.376	38.723
2000	71.244	38.600	32.644	78.590	43.554	35.035
2001	67.767	33.434	34.333	78.654	39.704	38.950
2002	65.083	27.570	37.514	34.891	14.828	20.063
2003	92.291	30.342	61.949	43.341	14.268	29.073
2004	110.953	36.734	74.219	49.668	16.464	33.204
2005	112.696	35.740	76.956	49.738	15.799	33.939
2006	127.697	42.398	85.299	51.024	17.004	34.020
2007	147.986	51.661	96.325	54.137	18.992	35.145

PROVINCIA DE SANTA FE
D - INDUSTRIA MANUFACTURERA

Miles de pesos corrientes y constantes de 1993, a precios de productor
 Período: 1993 - 2007

18 Prendas de vestir, incluso de piel						
Años	Precios corrientes En miles de pesos			Precios constantes de 1993 En miles de pesos		
	VBP 18	Consumo Intermedio	VA 18	VBP 18	Consumo Intermedio	VA 18
1993	176.753	64.707	112.046	176.753	64.707	112.046
1994	199.669	92.777	106.892	202.026	93.972	108.054
1995	167.118	66.646	100.473	168.063	67.117	100.946
1996	190.479	70.788	119.691	197.191	73.396	123.795
1997	165.264	60.195	105.069	175.727	64.129	111.597
1998	159.208	57.852	101.356	170.246	61.967	108.279
1999	127.911	45.345	82.565	139.638	49.592	90.047
2000	117.810	40.179	77.631	132.779	45.374	87.406
2001	100.065	34.866	65.199	113.997	39.821	74.176
2002	84.311	33.944	50.368	76.118	30.808	45.310
2003	140.571	57.199	83.371	112.084	45.853	66.232
2004	167.928	70.160	97.768	119.971	50.381	69.590
2005	226.589	95.409	131.180	149.532	63.285	86.247
2006	254.988	108.188	146.800	154.276	65.788	88.488
2007	292.021	124.298	167.723	161.005	68.885	92.120

PROVINCIA DE SANTA FE
D - INDUSTRIA MANUFACTURERA

Miles de pesos corrientes y constantes de 1993, a precios de productor
 Período: 1993 - 2007

19 Cueros, marroquinería y calzado						
Años	Precios corrientes En miles de pesos			Precios constantes de 1993 En miles de pesos		
	VBP 19	Consumo Intermedio	VA 19	VBP 19	Consumo Intermedio	VA 19
1993	213.740	131.446	82.293	213.740	131.446	82.293
1994	278.063	169.119	108.944	253.675	153.100	100.575
1995	280.819	169.960	110.860	243.672	146.538	97.135
1996	343.334	237.603	105.731	302.117	207.851	94.267
1997	377.272	261.467	115.805	332.523	228.388	104.135
1998	353.358	255.874	97.484	315.854	225.053	90.800
1999	320.171	225.880	94.291	287.188	200.544	86.644
2000	372.953	273.262	99.691	344.079	249.470	94.609
2001	375.614	293.154	82.459	341.027	263.935	77.091
2002	842.879	576.121	266.758	369.151	248.159	120.992
2003	794.089	634.961	159.127	342.389	262.678	79.711
2004	902.205	716.933	185.272	368.988	280.418	88.571
2005	994.663	789.952	204.711	376.132	282.187	93.945
2006	1.051.701	833.516	218.185	367.195	273.719	93.477
2007	1.300.196	1.023.220	276.976	411.319	304.445	106.874

PROVINCIA DE SANTA FE
D - INDUSTRIA MANUFACTURERA

Miles de pesos corrientes y constantes de 1993, a precios de productor
 Período: 1993 - 2007

20 Madera y sus productos excepto muebles						
Años	Precios corrientes En miles de pesos			Precios constantes de 1993 En miles de pesos		
	VBP 20	Consumo Intermedio	VA 20	VBP 20	Consumo Intermedio	VA 20
1993	128.965	49.152	79.813	128.965	49.152	79.813
1994	132.610	50.671	81.939	130.690	49.961	80.729
1995	97.629	35.686	61.943	93.398	34.300	59.098
1996	106.330	43.424	62.907	104.979	42.890	62.089
1997	135.812	51.737	84.074	138.223	52.441	85.782
1998	145.652	54.559	91.093	144.483	54.096	90.387
1999	122.368	44.920	77.447	125.141	45.747	79.394
2000	107.575	38.846	68.730	114.492	40.954	73.538
2001	96.251	33.885	62.366	104.647	36.386	68.261
2002	144.349	42.871	101.479	100.455	29.788	70.667
2003	195.959	63.138	132.821	119.261	38.225	81.036
2004	274.946	88.974	185.971	141.108	45.397	95.711
2005	301.748	97.264	204.483	131.115	42.010	89.105
2006	365.331	114.565	250.766	139.456	43.487	95.969
2007	432.759	135.302	297.457	138.045	42.921	95.123

PROVINCIA DE SANTA FE
D - INDUSTRIA MANUFACTURERA

Miles de pesos corrientes y constantes de 1993, a precios de productor
 Período: 1993 - 2007

21 Papel y productos de papel						
Años	Precios corrientes En miles de pesos			Precios constantes de 1993 En miles de pesos		
	VBP 21	Consumo Intermedio	VA 21	VBP 21	Consumo Intermedio	VA 21
1993	178.941	115.889	63.052	178.941	115.889	63.052
1994	190.601	123.035	67.566	198.270	131.185	67.085
1995	256.559	170.647	85.911	209.845	137.502	72.343
1996	247.852	161.710	86.142	220.698	145.618	75.080
1997	244.288	162.059	82.230	228.827	150.051	78.777
1998	220.689	140.990	79.699	217.776	141.740	76.036
1999	214.954	140.785	74.170	216.848	143.629	73.219
2000	244.464	149.012	95.452	227.636	135.557	92.079
2001	231.768	146.461	85.307	225.397	143.593	81.804
2002	419.210	267.356	151.854	206.762	127.365	79.397
2003	534.184	344.660	189.524	233.280	140.904	92.376
2004	624.061	408.471	215.590	261.063	154.937	106.126
2005	707.535	465.725	241.809	287.069	169.253	117.816
2006	777.883	506.406	271.477	306.635	182.346	124.289
2007	882.616	565.716	316.900	326.218	199.547	126.671

PROVINCIA DE SANTA FE
D - INDUSTRIA MANUFACTURERA

Miles de pesos corrientes y constantes de 1993, a precios de productor
 Período: 1993 - 2007

22 Edición, impresión y reproducción						
Años	Precios corrientes En miles de pesos			Precios constantes de 1993 En miles de pesos		
	VBP 22	Consumo Intermedio	VA 22	VBP 22	Consumo Intermedio	VA 22
1993	147.474	56.763	90.711	147.474	56.763	90.711
1994	156.642	60.259	96.384	143.444	55.172	88.272
1995	129.853	54.386	75.467	105.059	44.006	61.053
1996	152.546	59.679	92.867	121.135	47.416	73.719
1997	164.384	68.134	96.249	134.705	55.866	78.839
1998	166.392	61.257	105.135	135.231	49.953	85.279
1999	156.409	60.045	96.363	125.694	48.395	77.298
2000	144.611	55.817	88.793	118.867	45.980	72.886
2001	127.987	49.286	78.701	105.836	40.882	64.954
2002	125.821	53.190	72.630	86.954	36.754	50.200
2003	175.958	76.030	99.928	109.870	47.474	62.396
2004	217.417	95.012	122.405	132.415	57.888	74.528
2005	259.444	114.253	145.190	144.583	63.690	80.893
2006	310.492	135.485	175.008	158.016	68.977	89.039
2007	390.533	170.369	220.164	175.004	76.369	98.635

PROVINCIA DE SANTA FE
D - INDUSTRIA MANUFACTURERA

Miles de pesos corrientes y constantes de 1993, a precios de productor
 Período: 1993 - 2007

23 Coque, refinación de petróleo y comb.nuclear						
Años	Precios corrientes En miles de pesos			Precios constantes de 1993 En miles de pesos		
	VBP 23	Consumo Intermedio	VA 23	VBP 23	Consumo Intermedio	VA 23
1993	175.619	136.058	39.561	175.619	136.058	39.561
1994	261.261	229.714	31.547	261.122	229.617	31.506
1995	298.857	238.323	60.534	300.508	239.687	60.822
1996	375.522	262.274	113.248	365.153	255.008	110.145
1997	802.413	507.353	295.060	650.439	411.210	239.229
1998	635.339	483.857	151.481	553.732	421.567	132.165
1999	596.291	416.641	179.650	509.849	356.135	153.713
2000	844.921	604.642	240.278	606.322	433.845	172.477
2001	708.710	436.459	272.251	514.978	317.129	197.849
2002	1.150.919	678.531	472.388	459.873	271.108	188.765
2003	1.485.157	733.302	751.855	453.655	224.230	229.425
2004	1.915.294	1.366.206	549.087	544.532	388.028	156.504
2005	2.495.337	1.782.484	712.854	634.260	452.361	181.899
2006	3.350.519	2.393.710	956.809	817.571	583.383	234.188
2007	4.328.256	3.092.465	1.235.791	954.531	681.214	273.317

PROVINCIA DE SANTA FE
D - INDUSTRIA MANUFACTURERA

Miles de pesos corrientes y constantes de 1993, a precios de productor
 Período: 1993 - 2007

24 Sustancias y productos químicos						
Años	Precios corrientes En miles de pesos			Precios constantes de 1993 En miles de pesos		
	VBP 24	Consumo Intermedio	VA 24	VBP 24	Consumo Intermedio	VA 24
1993	599.111	442.078	157.033	599.111	442.078	157.033
1994	681.048	514.354	166.694	646.044	487.699	158.345
1995	792.751	563.502	229.249	659.195	471.232	187.963
1996	875.718	618.022	257.697	757.778	535.518	222.261
1997	898.710	675.382	223.329	788.714	592.663	196.052
1998	818.179	644.433	173.746	751.193	590.801	160.392
1999	735.746	568.104	167.642	689.690	531.190	158.501
2000	710.215	546.108	164.107	633.214	486.468	146.746
2001	705.980	525.330	180.650	630.129	468.755	161.374
2002	1.774.727	1.312.624	462.102	829.837	616.341	213.496
2003	1.886.996	1.489.514	397.482	799.741	635.002	164.739
2004	2.653.515	2.194.526	458.989	1.076.356	894.570	181.786
2005	3.409.341	2.852.379	556.962	1.289.028	1.084.935	204.093
2006	4.369.100	3.671.393	697.707	1.539.481	1.301.707	237.773
2007	5.430.227	4.585.722	844.505	1.789.643	1.519.426	270.217

PROVINCIA DE SANTA FE
D - INDUSTRIA MANUFACTURERA

Miles de pesos corrientes y constantes de 1993, a precios de productor
 Período: 1993 - 2007

25 Productos de caucho y plástico						
Años	Precios corrientes En miles de pesos			Precios constantes de 1993 En miles de pesos		
	VBP 25	Consumo Intermedio	VA 25	VBP 25	Consumo Intermedio	VA 25
1993	164.206	87.165	77.041	164.206	87.165	77.041
1994	187.980	99.444	88.536	178.615	94.453	84.162
1995	209.054	110.936	98.118	167.725	88.434	79.291
1996	245.108	128.851	116.257	197.583	103.462	94.122
1997	277.474	144.790	132.684	226.110	117.337	108.773
1998	272.102	143.311	128.791	229.822	120.583	109.239
1999	263.766	138.881	124.885	226.669	118.740	107.930
2000	251.059	133.177	117.882	215.696	113.439	102.257
2001	218.477	116.474	102.003	191.481	101.327	90.154
2002	330.483	181.222	149.261	184.593	101.586	83.007
2003	442.936	236.962	205.974	208.861	111.803	97.058
2004	556.904	301.194	255.709	237.074	128.257	108.817
2005	677.504	371.719	305.786	261.896	142.884	119.012
2006	797.296	448.780	348.516	287.326	160.527	126.800
2007	933.029	540.896	392.133	328.585	189.202	139.383

PROVINCIA DE SANTA FE
D - INDUSTRIA MANUFACTURERA

Miles de pesos corrientes y constantes de 1993, a precios de productor
 Período: 1993 - 2007

26 Otros productos minerales no metálicos						
Años	Precios corrientes En miles de pesos			Precios constantes de 1993 En miles de pesos		
	VBP 26	Consumo Intermedio	VA 26	VBP 26	Consumo Intermedio	VA 26
1993	128.191	52.657	75.535	128.191	52.657	75.535
1994	124.319	49.829	74.489	123.719	49.490	74.229
1995	110.611	44.617	65.994	110.455	44.470	65.985
1996	109.579	45.377	64.202	110.212	45.599	64.612
1997	123.172	52.757	70.416	124.872	53.454	71.418
1998	130.689	58.404	72.285	133.512	59.621	73.892
1999	117.071	46.624	70.447	121.766	48.475	73.291
2000	113.135	44.865	68.270	119.649	47.329	72.320
2001	98.818	41.082	57.736	104.107	43.124	60.983
2002	124.019	52.408	71.612	83.399	35.224	48.175
2003	198.776	87.543	111.233	111.144	49.297	61.848
2004	271.623	126.711	144.912	141.706	66.778	74.928
2005	318.417	148.157	170.260	156.026	73.801	82.224
2006	390.845	183.784	207.060	178.268	85.258	93.010
2007	480.707	224.993	255.714	188.833	89.902	98.930

PROVINCIA DE SANTA FE
D - INDUSTRIA MANUFACTURERA

Miles de pesos corrientes y constantes de 1993, a precios de productor
 Período: 1993 - 2007

27 Metales comunes						
Años	Precios corrientes En miles de pesos			Precios constantes de 1993 En miles de pesos		
	VBP 27	Consumo Intermedio	VA 27	VBP 27	Consumo Intermedio	VA 27
1993	674.911	483.691	191.219	674.911	483.691	191.219
1994	744.857	579.832	165.024	744.411	579.707	164.704
1995	784.548	562.034	222.514	743.906	532.575	211.331
1996	857.555	634.029	223.526	810.547	598.639	211.908
1997	982.470	690.237	292.233	934.132	655.920	278.212
1998	979.464	719.474	259.990	954.869	701.057	253.812
1999	740.089	599.524	140.565	771.475	626.267	145.208
2000	761.668	564.959	196.709	777.862	576.913	200.949
2001	673.076	492.170	180.906	720.414	526.392	194.022
2002	1.511.833	993.813	518.019	657.998	434.017	223.981
2003	2.065.735	1.414.252	651.483	827.790	566.815	260.974
2004	3.189.564	1.910.229	1.279.335	1.032.647	623.387	409.259
2005	4.619.449	2.687.104	1.932.345	1.240.878	729.120	511.758
2006	5.413.651	3.149.572	2.264.079	1.283.765	754.779	528.987
2007	6.821.495	3.927.355	2.894.140	1.422.088	827.595	594.493

PROVINCIA DE SANTA FE
D - INDUSTRIA MANUFACTURERA

Miles de pesos corrientes y constantes de 1993, a precios de productor
 Período: 1993 - 2007

28 Productos de metal excepto maquinaria y equipo						
Años	Precios corrientes En miles de pesos			Precios constantes de 1993 En miles de pesos		
	VBP 28	Consumo Intermedio	VA 28	VBP 28	Consumo Intermedio	VA 28
1993	422.096	206.404	215.692	422.096	206.404	215.692
1994	432.823	219.866	212.957	430.068	218.423	211.645
1995	401.638	208.620	193.018	386.207	200.329	185.877
1996	417.854	218.373	199.481	394.887	204.980	189.907
1997	426.866	216.773	210.093	401.268	203.420	197.848
1998	424.115	215.932	208.184	399.929	203.001	196.928
1999	342.289	165.360	176.929	327.222	156.926	170.296
2000	310.098	148.930	161.168	298.805	142.822	155.983
2001	270.559	129.715	140.844	265.653	126.782	138.871
2002	327.368	162.769	164.599	185.919	92.430	93.489
2003	571.243	316.306	254.937	311.928	174.664	137.264
2004	725.544	397.196	328.348	334.581	186.112	148.468
2005	859.783	447.834	411.949	339.408	177.246	162.162
2006	1.056.821	549.496	507.325	377.082	195.903	181.179
2007	1.330.592	693.531	637.062	412.325	214.418	197.907

PROVINCIA DE SANTA FE
D - INDUSTRIA MANUFACTURERA

Miles de pesos corrientes y constantes de 1993, a precios de productor
 Período: 1993 - 2007

29 Maquinaria y equipo ncp						
Años	Precios corrientes En miles de pesos			Precios constantes de 1993 En miles de pesos		
	VBP 29	Consumo Intermedio	VA 29	VBP 29	Consumo Intermedio	VA 29
1993	718.977	417.448	301.530	718.977	417.448	301.530
1994	774.265	434.499	339.766	771.627	433.239	338.388
1995	758.162	423.853	334.309	745.166	417.239	327.928
1996	886.065	487.550	398.515	856.090	472.872	383.218
1997	873.652	484.096	389.556	839.059	466.495	372.563
1998	885.421	485.708	399.713	849.410	468.163	381.247
1999	637.963	352.514	285.448	626.536	348.004	278.532
2000	593.335	325.964	267.371	592.535	326.828	265.707
2001	543.720	309.229	234.491	549.543	313.563	235.980
2002	1.015.142	579.256	435.886	518.586	297.971	220.615
2003	1.545.169	900.139	645.029	783.005	464.698	318.306
2004	2.268.125	1.330.137	937.987	1.137.974	683.430	454.544
2005	2.572.125	1.518.290	1.053.835	1.215.238	740.574	474.664
2006	3.143.946	1.836.263	1.307.684	1.358.723	821.351	537.373
2007	4.110.923	2.431.790	1.679.133	1.598.461	982.334	616.127

PROVINCIA DE SANTA FE
D - INDUSTRIA MANUFACTURERA

Miles de pesos corrientes y constantes de 1993, a precios de productor
 Período: 1993 - 2007

30 Maquinaria de oficina, contabilidad e informática						
Años	Precios corrientes En miles de pesos			Precios constantes de 1993 En miles de pesos		
	VBP 30	Consumo Intermedio	VA 30	VBP 30	Consumo Intermedio	VA 30
1993	8.740	5.233	3.507	8.740	5.233	3.507
1994	5.835	3.866	1.969	5.744	3.556	2.188
1995	4.783	2.970	1.812	4.868	2.628	2.240
1996	3.228	2.083	1.145	4.249	2.826	1.423
1997	3.911	2.455	1.456	5.608	3.757	1.850
1998	3.809	2.452	1.357	5.720	4.003	1.718
1999	4.540	2.931	1.608	7.875	5.576	2.299
2000	3.431	2.185	1.246	6.898	4.872	2.025
2001	3.046	1.939	1.107	7.165	5.050	2.116
2002	2.805	1.784	1.020	2.706	1.904	803
2003	5.255	3.352	1.903	3.651	2.596	1.055
2004	5.391	3.439	1.952	4.188	2.978	1.210
2005	6.177	3.942	2.235	4.324	3.079	1.245
2006	5.448	3.475	1.972	3.833	2.726	1.107
2007	6.334	3.944	2.389	4.241	2.993	1.248

PROVINCIA DE SANTA FE
D - INDUSTRIA MANUFACTURERA

Miles de pesos corrientes y constantes de 1993, a precios de productor
 Período: 1993 - 2007

31 Maquinaria y aparatos eléctricos ncp						
Años	Precios corrientes En miles de pesos			Precios constantes de 1993 En miles de pesos		
	VBP 31	Consumo Intermedio	VA 31	VBP 31	Consumo Intermedio	VA 31
1993	109.480	55.598	53.883	109.480	55.598	53.883
1994	95.017	47.895	47.122	95.490	48.121	47.369
1995	92.547	48.519	44.028	88.241	45.969	42.272
1996	105.214	57.828	47.385	107.872	58.844	49.027
1997	115.886	63.760	52.126	127.024	69.131	57.893
1998	114.389	60.471	53.918	128.279	66.144	62.135
1999	96.247	50.553	45.695	110.845	57.000	53.845
2000	80.830	44.331	36.499	97.401	52.457	44.944
2001	70.113	41.584	28.529	90.140	52.822	37.318
2002	82.288	50.976	31.312	46.201	28.668	17.533
2003	162.585	103.990	58.595	97.440	62.584	34.856
2004	167.041	80.163	86.878	84.286	39.760	44.526
2005	203.474	92.838	110.636	92.441	40.823	51.619
2006	262.574	114.392	148.182	91.678	38.116	53.562
2007	344.831	148.333	196.498	103.893	42.540	61.353

PROVINCIA DE SANTA FE
D - INDUSTRIA MANUFACTURERA

Miles de pesos corrientes y constantes de 1993, a precios de productor
 Período: 1993 - 2007

32 Equipo y aparatos de radio, TV y comunicaciones						
Años	Precios corrientes En miles de pesos			Precios constantes de 1993 En miles de pesos		
	VBP 32	Consumo Intermedio	VA 32	VBP 32	Consumo Intermedio	VA 32
1993	7.643	4.854	2.789	7.643	4.854	2.789
1994	6.781	4.386	2.396	7.490	4.844	2.646
1995	5.014	2.966	2.048	6.180	3.656	2.524
1996	6.252	3.343	2.909	7.751	4.145	3.606
1997	4.866	2.548	2.318	6.179	3.235	2.944
1998	5.270	2.761	2.509	6.660	3.489	3.171
1999	4.419	2.135	2.283	6.286	3.038	3.248
2000	3.984	2.129	1.856	6.494	3.469	3.025
2001	4.393	1.855	2.538	8.379	3.538	4.841
2002	2.135	881	1.255	3.316	1.370	1.945
2003	5.861	2.673	3.189	11.148	5.115	6.033
2004	6.330	2.968	3.362	8.688	4.121	4.568
2005	9.899	4.546	5.353	20.553	9.515	11.038
2006	13.268	6.095	7.173	30.397	14.075	16.322
2007	12.755	5.989	6.766	29.860	14.148	15.711

PROVINCIA DE SANTA FE
D - INDUSTRIA MANUFACTURERA

Miles de pesos corrientes y constantes de 1993, a precios de productor
 Período: 1993 - 2007

33 Instrumentos médicos, ópticos y de precisión						
Años	Precios corrientes En miles de pesos			Precios constantes de 1993 En miles de pesos		
	VBP 33	Consumo Intermedio	VA 33	VBP 33	Consumo Intermedio	VA 33
1993	33.952	16.451	17.501	33.952	16.451	17.501
1994	28.488	13.052	15.436	29.435	13.495	15.939
1995	24.172	11.617	12.555	26.966	13.015	13.951
1996	22.207	10.491	11.716	23.215	10.985	12.230
1997	25.518	12.585	12.933	25.841	12.760	13.081
1998	26.213	13.082	13.131	26.112	13.041	13.071
1999	24.376	12.425	11.951	24.447	12.468	11.979
2000	21.847	10.917	10.930	25.518	12.815	12.703
2001	18.538	9.612	8.926	23.488	12.291	11.196
2002	23.418	12.484	10.934	13.864	7.504	6.361
2003	29.952	16.735	13.218	18.532	10.581	7.951
2004	38.028	21.045	16.983	22.987	12.965	10.022
2005	49.109	27.174	21.935	28.014	15.760	12.255
2006	58.167	32.627	25.540	31.477	17.978	13.499
2007	82.107	48.452	33.655	41.943	25.344	16.599

PROVINCIA DE SANTA FE
D - INDUSTRIA MANUFACTURERA

Miles de pesos corrientes y constantes de 1993, a precios de productor
 Período: 1993 - 2007

34 Vehículos automotores, remolques y semirremolques						
Años	Precios corrientes En miles de pesos			Precios constantes de 1993 En miles de pesos		
	VBP 34	Consumo Intermedio	VA 34	VBP 34	Consumo Intermedio	VA 34
1993	414.043	225.647	188.396	414.043	225.647	188.396
1994	450.074	234.915	215.158	439.087	229.496	209.591
1995	365.712	191.325	174.386	351.736	184.232	167.503
1996	363.951	183.815	180.137	352.230	178.161	174.069
1997	423.088	206.203	216.885	414.907	202.360	212.548
1998	737.670	516.540	221.130	743.963	526.049	217.913
1999	622.381	426.270	196.111	637.378	440.582	196.796
2000	613.611	423.380	190.231	633.670	440.070	193.600
2001	458.731	345.924	112.806	487.057	371.652	115.405
2002	1.243.078	987.596	255.483	539.093	423.273	115.819
2003	1.352.953	1.041.921	311.032	607.650	455.200	152.449
2004	1.968.247	1.575.930	392.317	858.305	696.464	161.841
2005	2.431.934	1.950.001	481.933	982.646	794.566	188.080
2006	3.090.776	2.475.401	615.375	1.156.374	933.638	222.736
2007	5.151.215	4.309.678	841.537	1.759.975	1.479.812	280.162

PROVINCIA DE SANTA FE
D - INDUSTRIA MANUFACTURERA

Miles de pesos corrientes y constantes de 1993, a precios de productor
 Período: 1993 - 2007

35 Otros equipos de transporte						
Años	Precios corrientes En miles de pesos			Precios constantes de 1993 En miles de pesos		
	VBP 35	Consumo Intermedio	VA 35	VBP 35	Consumo Intermedio	VA 35
1993	59.213	34.442	24.771	59.213	34.442	24.771
1994	62.772	36.616	26.156	56.221	33.910	22.310
1995	46.508	30.350	16.158	39.086	23.524	15.562
1996	54.139	35.239	18.899	45.767	27.633	18.134
1997	72.023	46.318	25.705	62.800	38.008	24.792
1998	80.815	52.573	28.242	69.787	42.258	27.529
1999	56.616	37.388	19.227	47.268	28.568	18.701
2000	39.985	26.928	13.057	31.997	19.339	12.658
2001	26.688	18.837	7.851	19.545	11.773	7.772
2002	24.193	18.385	5.808	13.010	8.110	4.900
2003	34.313	26.602	7.711	21.978	13.869	8.109
2004	58.784	46.990	11.794	45.292	28.874	16.418
2005	76.471	60.123	16.348	53.921	33.823	20.098
2006	73.797	57.822	15.975	49.719	31.590	18.130
2007	84.250	65.104	19.146	50.972	32.521	18.452

PROVINCIA DE SANTA FE
D - INDUSTRIA MANUFACTURERA

Miles de pesos corrientes y constantes de 1993, a precios de productor
 Período: 1993 - 2007

36 Muebles y otras industrias ncp						
Años	Precios corrientes En miles de pesos			Precios constantes de 1993 En miles de pesos		
	VBP 36	Consumo Intermedio	VA 36	VBP 36	Consumo Intermedio	VA 36
1993	269.091	103.886	165.205	269.091	103.886	165.205
1994	261.603	99.027	162.576	256.639	97.335	159.304
1995	218.283	80.643	137.640	208.863	77.442	131.421
1996	254.844	95.865	158.979	242.738	91.518	151.220
1997	384.696	146.672	238.025	368.679	140.600	228.079
1998	404.471	157.203	247.268	389.118	151.212	237.907
1999	325.032	125.803	199.230	318.277	123.175	195.102
2000	289.096	113.202	175.894	284.674	111.439	173.234
2001	213.123	85.441	127.682	218.875	87.813	131.062
2002	161.113	66.567	94.546	124.692	52.526	72.166
2003	245.372	103.282	142.089	195.949	85.261	110.689
2004	302.790	128.277	174.513	231.496	101.394	130.103
2005	367.932	160.108	207.824	266.515	120.490	146.025
2006	479.816	211.159	268.657	326.375	149.137	177.238
2007	604.490	266.546	337.944	352.796	161.523	191.274

E - ELECTRICIDAD, GAS Y AGUA

PROVINCIA DE SANTA FE
E - ELECTRICIDAD, GAS Y AGUA
401- GENERACION,TRANSPORTE Y DISTRIBUCION ENERGIA ELECTRICA

Miles de pesos corrientes y constantes de 1993, a precios de productor
 Período: 1993 - 2007

401- GENERACION,TRANSPORTE Y DISTRIBUCION ENERGIA ELECTRICA						
Años	Precios corrientes			Precios constantes		
	VBP	Consumo Intermedio	VA	VBP	Consumo Intermedio	VA
1993	557.731	247.908	309.822	557.731	247.908	309.822
1994	541.500	194.954	346.546	549.293	233.336	315.958
1995	491.304	190.321	300.983	563.241	238.825	324.415
1996	485.181	201.890	283.291	599.097	254.746	344.350
1997	486.680	196.893	289.787	603.845	256.168	347.678
1998	454.469	176.597	277.872	626.140	266.106	360.034
1999	464.319	200.484	263.835	663.271	282.634	380.637
2000	475.451	208.571	266.880	678.247	288.117	390.130
2001	475.926	215.023	260.903	672.038	284.153	387.884
2002	450.002	209.721	240.281	621.795	262.458	359.337
2003	514.370	245.224	269.146	674.352	285.045	389.307
2004	607.564	308.121	299.443	743.324	314.854	428.471
2005	753.355	421.761	331.594	788.400	334.181	454.219
2006	913.613	489.400	424.213	851.765	361.402	490.363
2007*	1.024.750	565.397	459.354	936.611	397.890	538.720

PROVINCIA DE SANTA FE**E - ELECTRICIDAD, GAS Y AGUA****402 FABRICACION DE GAS Y DISTRIBUCION DE COMBUSTIBLE GASEOSOS POR TUBERÍAS**

Miles de pesos corrientes y constantes de 1993, a precios de productor

Período: 1993-2007

402 - FABRICACION DE GAS Y DISTRIBUCION DE COMBUSTIBLE GASEOSOS POR TUBERÍAS						
AÑOS	Precios corrientes			Precios constantes		
	VBP	Consumo Intermedio	VA	VBP	Consumo Intermedio	VA
1993	198.268	13.773	184.495	198.268	13.773	184.495
1994	195.395	11.564	183.831	200.611	13.936	186.675
1995	185.352	10.595	174.757	210.914	14.651	196.263
1996	177.626	10.960	166.666	212.135	14.736	197.398
1997	169.017	9.590	159.427	221.484	15.386	206.098
1998	167.642	8.769	158.873	239.264	16.621	222.644
1999	162.442	14.345	148.097	237.443	16.494	220.949
2000	178.009	14.163	163.846	245.380	17.046	228.334
2001	355.078	25.797	329.281	199.994	13.893	186.101
2002	206.479	17.093	189.386	214.636	14.910	199.726
2003	204.348	16.723	187.625	251.189	17.449	233.740
2004	220.460	17.903	202.557	267.955	18.614	249.341
2005	252.227	18.804	233.423	296.348	20.586	275.762
2006	218.926	22.003	196.923	300.906	20.903	280.004
2007	248.330	24.898	223.432	312.989	21.742	291.247

PROVINCIA DE SANTA FE
E - ELECTRICIDAD, GAS Y AGUA
410 CAPTACION, DEPURACION Y DISTRIBUCION DE AGUA

Miles de pesos corrientes y constantes de 1993, a precios de productor
 Periodo: 1993-2007

410 CAPTACION, DEPURACION Y DISTRIBUCION DE AGUA						
AÑOS	Precios Corrientes			Precios Constantes		
	VBP	Consumo Intermedio	VA	VBP	Consumo Intermedio	VA
1993	92.054	10.278	81.775	92.054	10.278	81.775
1994	95.579	10.684	84.894	94.797	10.502	84.296
1995	140.876	19.882	120.994	97.450	10.724	86.726
1996	89.817	35.302	54.515	97.129	10.693	86.436
1997	99.908	36.668	63.240	80.932	9.115	71.817
1998	101.334	36.623	64.712	72.098	8.237	63.861
1999	106.292	34.752	71.540	75.743	8.613	67.130
2000	113.740	34.555	79.185	77.018	8.752	68.266
2001	116.222	32.279	83.944	78.270	8.860	69.410
2002	143.816	46.453	97.363	80.581	9.078	71.503
2003	123.187	42.700	80.487	82.783	9.287	73.496
2004	118.900	48.839	70.061	86.876	9.684	77.192
2005	123.574	55.909	67.665	85.375	9.426	75.949
2006*	109.107	52.152	56.955	89.892	9.878	80.014
2007*	99.763	47.101	52.663	87.116	9.608	77.508

F – CONSTRUCCION

PROVINCIA DE SANTA FE
F - CONSTRUCCION PUBLICA
045 CONSTRUCCION PUBLICA

Miles de pesos corrientes y constantes de 1993, a precios de productor
 Período: 1993 - 2007

045 CONSTRUCCION PUBLICA						
Años	Precios corrientes			Precios constantes		
	VBP	Consumo Intermedio	VA	VBP	Consumo Intermedio	VA
1993	230.713	117.037	113.676	230.713	117.037	113.676
1994	320.806	162.694	158.112	314.732	159.566	155.166
1995	294.725	148.792	145.932	287.381	145.649	141.732
1996	255.227	129.575	125.652	260.975	132.903	128.072
1997	262.303	133.428	128.874	278.317	141.836	136.482
1998	317.588	161.661	155.927	327.668	166.902	160.767
1999	282.677	144.256	138.421	290.782	147.640	143.141
2000	252.636	128.994	123.642	265.682	134.926	130.756
2001	216.390	110.401	105.989	216.851	110.392	106.459
2002	135.496	68.576	66.920	89.211	45.706	43.505
2003	307.721	155.284	152.437	182.474	93.598	88.876
2004	601.329	290.575	310.753	302.179	156.610	145.569
2005	1.025.612	529.061	496.551	450.514	232.397	218.117
2006*	1.475.078	760.167	714.911	544.146	280.420	263.726
2007*	1.431.951	736.121	695.830	540.971	278.096	262.875

PROVINCIA DE SANTA FE
CONSTRUCCION PUBLICA NACIONAL
045 CONSTRUCCION PUBLICA NACIONAL

Miles de pesos corrientes y constantes de 1993, a precios de productor
 Período: 1993 - 2007

045 CONSTRUCCION PUBLICA NACIONAL						
Años	Precios corrientes			Precios constantes		
	VBP	Consumo Intermedio	VA	VBP	Consumo Intermedio	VA
1993	15.110	7.080	8.031	15.110	7.080	8.031
1994	31.386	15.090	16.296	30.792	14.757	16.035
1995	29.153	13.351	15.802	28.427	13.582	14.844
1996	17.548	8.358	9.189	17.943	8.957	8.986
1997	15.583	7.601	7.982	16.534	8.326	8.208
1998	11.861	5.740	6.121	12.238	6.032	6.206
1999	7.675	4.005	3.671	7.895	3.368	4.527
2000	7.245	3.844	3.400	7.619	3.314	4.305
2001	4.251	2.210	2.041	4.260	1.970	2.289
2002	6.467	2.771	3.695	4.258	2.380	1.878
2003	13.326	5.143	8.184	7.902	4.566	3.336
2004	90.834	30.223	60.611	45.621	25.765	19.856
2005*	142.899	78.878	64.021	62.770	34.648	28.122
2006*	224.807	122.529	102.278	82.930	45.200	37.730
2007*	353.663	186.194	167.469	133.609	70.342	63.267

PROVINCIA DE SANTA FE
CONSTRUCCION PUBLICA PROVINCIAL
045 CONSTRUCCION PUBLICA PROVINCIAL

Miles de pesos corrientes y constantes de 1993, a precios de productor
 Período: 1993 - 2007

045 CONSTRUCCION PUBLICA PROVINCIAL						
Años	Precios corrientes			Precios constantes		
	VBP	Consumo Intermedio	VA	VBP	Consumo Intermedio	VA
1993	101.563	51.797	49.766	101.563	51.797	49.766
1994	175.607	89.560	86.048	172.283	87.864	84.419
1995	173.899	88.688	85.210	169.566	86.479	83.087
1996	152.447	77.748	74.699	155.881	79.499	76.382
1997	140.221	71.513	68.708	148.782	75.879	72.903
1998	187.975	95.867	92.108	193.941	98.910	95.031
1999	153.237	78.151	75.086	157.630	80.392	77.239
2000	159.144	81.164	77.981	167.362	85.355	82.007
2001	122.226	62.335	59.891	122.487	62.468	60.019
2002	83.248	42.456	40.792	54.811	27.953	26.857
2003	193.264	98.565	94.699	114.602	58.447	56.155
2004	353.484	180.277	173.207	177.534	90.542	86.992
2005*	597.163	304.553	292.610	262.312	133.779	128.533
2006*	965.722	492.518	473.204	356.248	181.686	174.561
2007*	794.736	405.315	389.421	300.240	153.123	147.118

PROVINCIA DE SANTA FE
CONSTRUCCION PUBLICA MUNICIPAL
045 CONSTRUCCION PUBLICA MUNICIPAL

Miles de pesos corrientes y constantes de 1993, a precios de productor
 Período: 1993 - 2007

045 CONSTRUCCION PUBLICA MUNICIPAL						
Años	Precios corrientes			Precios constantes		
	VBP	Consumo Intermedio	VA	VBP	Consumo Intermedio	VA
1993	114.039	58.160	55.879	114.039	58.160	55.879
1994	113.812	58.044	55.768	111.657	56.945	54.712
1995	91.672	46.753	44.920	89.388	45.588	43.800
1996	85.232	43.468	41.763	87.151	44.447	42.704
1997	106.499	54.315	52.185	113.002	57.631	55.371
1998	117.753	60.054	57.699	121.490	61.960	59.530
1999	121.765	62.100	59.665	125.256	63.880	61.375
2000	86.247	43.986	42.261	90.701	46.257	44.443
2001	89.913	45.856	44.057	90.105	45.953	44.151
2002	45.782	23.349	22.433	30.143	15.373	14.770
2003	101.131	51.577	49.554	59.969	30.584	29.385
2004	157.010	80.075	76.935	79.024	40.302	38.722
2005*	285.550	145.630	139.919	125.432	63.970	61.461
2006*	284.549	145.120	139.429	104.968	53.534	51.434
2007*	283.553	144.612	138.941	107.122	54.632	52.490

PROVINCIA DE SANTA FE
F - CONSTRUCCIÓN PRIVADA
45 CONSTRUCCIÓN PRIVADA

Miles de pesos corrientes y constantes de 1993, a precios de productor
 Período: 1993 - 2007

45 CONSTRUCCIÓN PRIVADA						
Años	Precios corrientes			Precios constantes		
	VBP	Consumo Intermedio	VA	VBP	Consumo Intermedio	VA
1993	347.752	167.771	179.981	347.752	167.771	179.981
1994	576.327	278.735	297.592	563.371	272.469	290.902
1995	788.504	382.245	406.259	753.954	365.496	388.458
1996	490.978	237.578	253.400	490.570	237.380	253.189
1997	607.509	293.563	313.946	616.134	297.731	318.403
1998	614.260	296.756	317.505	622.770	300.867	321.903
1999	607.613	293.415	314.199	614.888	296.928	317.961
2000	588.166	284.115	304.051	605.625	292.549	313.076
2001	539.795	260.175	279.620	563.750	271.721	292.029
2002	602.499	290.344	312.155	496.137	239.088	257.049
2003	588.718	284.766	303.952	423.634	204.914	218.720
2004	796.973	385.717	411.256	499.127	241.566	257.561
2005	1.132.882	547.878	585.004	616.367	298.084	318.283
2006	1.632.587	789.520	843.067	739.731	357.734	381.997
2007*	2.058.614	995.624	1.062.991	776.250	375.424	400.826

**G – COMERCIO AL POR MAYOR Y AL POR
MENOR; REPARACION DE VEHICULOS
AUTOMOTORES, MOTOCICLETAS, EFECTOS
PERSONALES Y ENSERES DOMESTICOS**

PROVINCIA DE SANTA FE**G - COMERCIO, REPARACION, EFECTOS PERSONALES Y ENSERES DOMESTICOS****50 VENTA, MANTENIMIENTO Y REPARACION DE MOTOCICLETAS; VENTA****AL POR MENOR DE COMBUSTIBLE PARA VEHICULOS AUTOMOTORES**

Miles de pesos corrientes y constantes de 1993, a precios de productor

Período: 1993 - 2006

50 VENTA, MANTENIMIENTO Y REPARACION DE MOTOCICLETAS; VENTA AL POR MENOR DE COMBUSTIBLE PARA VEHICULOS AUTOMOTORES						
Años	Precios corrientes			Precios constantes		
	VBP	Consumo Intermedio	VA	VBP	Consumo Intermedio	VA
1993	673.647	189.196	484.451	673.647	189.196	484.451
1994	751.125	217.332	533.792	744.372	215.707	528.665
1995	554.967	159.364	395.604	557.933	160.958	396.975
1996	626.938	180.470	446.468	636.145	184.623	451.521
1997	838.869	239.961	598.907	803.148	231.826	571.322
1998	802.186	229.699	572.487	785.336	226.416	558.920
1999	641.290	183.711	457.579	627.469	180.962	446.507
2000	604.987	172.704	432.283	565.011	162.008	403.002
2001	477.063	134.957	342.105	433.370	122.994	310.376
2002	438.917	122.983	315.934	337.018	93.787	243.232
2003	561.921	159.534	402.387	402.578	115.003	287.575
2004	733.271	209.975	523.296	537.244	156.087	381.156
2005	903.395	258.220	645.175	657.558	190.833	466.725
2006	1.096.340	313.492	782.848	727.607	211.178	516.429
2007	1.343.371	384.223	959.148	815.801	236.837	578.963

PROVINCIA DE SANTA FE

G - COMERCIO, REPARACION, EFECTOS PERSONALES Y ENSERES DOMESTICOS

51 COMERCIO AL POR MAYOR Y/O EN COMISION O CONSIGNACION, EXCEPTO EL COMERCIO DE VEHICULOS AUTOMOTORES Y MOTOCICLETAS

Miles de pesos corrientes y constantes de 1993, a precios de productor

Período: 1993 - 2007*

51 COMERCIO AL POR MAYOR Y/O EN COMISION O CONSIGNACION, EXCEPTO EL COMERCIO DE VEHICULOS AUTOMOTORES Y MOTOCICLETAS						
Años	Precios corrientes			Precios constantes		
	VBP	Consumo Intermedio	VA	VBP	Consumo Intermedio	VA
1993	1.587.468	512.828	1.074.641	1.587.468	512.828	1.074.641
1994	1.760.837	571.579	1.189.259	1.709.015	554.144	1.154.871
1995	1.756.038	572.110	1.183.928	1.663.254	541.705	1.121.549
1996	1.966.187	645.167	1.321.021	1.770.973	578.164	1.192.809
1997	2.112.754	682.406	1.430.348	1.933.960	626.330	1.307.630
1998	2.125.308	691.971	1.433.337	2.014.476	658.731	1.355.745
1999	1.863.499	599.616	1.263.883	1.943.070	638.358	1.304.713
2000	1.844.583	597.639	1.246.944	1.911.658	631.186	1.280.472
2001	1.716.624	555.023	1.161.601	1.805.689	597.907	1.207.782
2002	2.570.838	876.993	1.693.845	1.574.870	523.952	1.050.918
2003	3.156.496	1.076.107	2.080.389	1.780.740	593.445	1.187.295
2004	3.646.259	1.240.654	2.405.604	1.945.548	644.732	1.300.816
2005	4.002.023	1.353.728	2.648.296	2.163.524	718.616	1.444.908
2006*	4.794.301	1.621.724	3.172.577	2.389.024	793.516	1.595.508
2007*	5.826.587	1.970.906	3.855.681	2.659.346	883.304	1.776.043

PROVINCIA DE SANTA FE

G - COMERCIO, REPARACION, EFECTOS PERSONALES Y ENSERES DOMESTICOS

52 COMERCIO AL POR MENOR, EXCEPTO EL COMERCIO DE VEHICULOS AUTOMOTORES Y MOTOCICLETAS

Miles de pesos corrientes y constantes de 1993, a precios de productor

Período: 1993 - 2007*

52 COMERCIO AL POR MENOR, EXCEPTO EL COMERCIO DE VEHICULOS AUTOMOTORES Y MOTOCICLETAS						
Años	Precios corrientes			Precios constantes		
	VBP	Consumo Intermedio	VA	VBP	Consumo Intermedio	VA
1993	1.644.172	469.787	1.174.384	1.644.172	469.787	1.174.384
1994	1.740.048	498.536	1.241.512	1.724.680	493.602	1.231.078
1995	1.637.465	466.532	1.170.933	1.566.933	446.232	1.120.701
1996	1.749.203	499.267	1.249.936	1.670.983	477.426	1.193.557
1997	1.984.596	568.957	1.415.639	1.889.252	543.040	1.346.212
1998	2.004.947	574.541	1.430.406	1.932.389	555.612	1.376.777
1999	1.861.951	532.856	1.329.095	1.835.127	526.797	1.308.330
2000	1.741.812	498.995	1.242.817	1.759.814	505.637	1.254.177
2001	1.559.417	445.127	1.114.290	1.583.202	453.274	1.129.929
2002	1.413.307	396.839	1.016.468	1.136.791	320.072	816.719
2003	1.786.540	504.306	1.282.234	1.378.727	391.761	986.966
2004	2.170.897	615.370	1.555.527	1.601.833	458.237	1.143.596
2005	2.590.858	735.814	1.855.044	1.811.788	520.458	1.291.330
2006*	3.162.447	898.147	2.264.300	2.006.209	576.307	1.429.901
2007*	3.889.035	1.104.501	2.784.534	2.254.850	647.732	1.607.117

PROVINCIA DE SANTA FE**G - COMERCIO, REPARACION, EFECTOS PERSONALES Y ENSERES DOMESTICOS****502 TALLERES DE REPARACIONES**

Miles de pesos corrientes y constantes de 1993, a precios de productor

Período: 1993 - 2007

502.TALLERES DE REPARACIONES						
Años	Precios corrientes			Precios constantes		
	VBP	Consumo Intermedio	VA	VBP	Consumo Intermedio	VA
1993	198.950	94.704	104.245	198.950	94.704	104.245
1994	206.860	98.470	108.390	206.910	98.494	108.416
1995	223.966	106.613	117.353	212.229	101.025	111.203
1996	235.445	112.077	123.368	217.992	103.769	114.223
1997	243.623	115.970	127.653	225.281	107.239	118.043
1998	238.996	113.768	125.229	226.229	107.690	118.539
1999	246.860	117.511	129.349	237.269	112.945	124.324
2000	242.007	115.200	126.806	241.409	114.916	126.493
2001	219.956	104.704	115.252	239.591	114.050	125.540
2002	220.328	104.881	115.447	236.155	112.415	123.740
2003	235.062	111.895	123.167	234.109	111.441	122.668
2004	246.406	117.295	129.112	238.452	113.509	124.944
2005	269.939	128.497	141.442	243.543	115.932	127.611
2006	307.737	146.490	161.248	247.746	117.933	129.814
2007	347.461	165.399	182.062	239.164	113.848	125.317

PROVINCIA DE SANTA FE**G - COMERCIO, REPARACION, EFECTOS PERSONALES Y ENSERES DOMESTICOS****526 REPARACION DE EFECTOS PERSONALES Y ENSERES DOMESTICOS**

Miles de pesos corrientes y constantes de 1993, a precios de productor

Período: 1993 - 2007

526 REPARACION DE EFECTOS PERSONALES Y ENSERES DOMESTICOS						
Años	Precios corrientes			Precios constantes		
	VBP	Consumo Intermedio	VA	VBP	Consumo Intermedio	VA
1993	198.897	83.635	115.262	198.897	83.635	115.262
1994	217.202	91.332	125.870	214.749	90.301	124.448
1995	222.638	93.618	129.020	217.019	91.255	125.764
1996	227.550	95.683	131.866	224.966	94.597	130.369
1997	223.694	94.062	129.632	221.344	93.074	128.270
1998	232.054	97.578	134.477	233.499	98.185	135.314
1999	218.763	91.988	126.774	234.742	98.708	136.034
2000	216.198	90.910	125.288	235.925	99.205	136.720
2001	204.938	86.107	118.831	232.530	97.701	134.829
2002	234.566	98.230	136.336	198.381	83.355	115.025
2003	281.819	117.935	163.884	213.029	89.511	123.519
2004	320.183	134.011	186.172	225.945	94.939	131.006
2005	389.451	163.004	226.446	243.707	102.402	141.305
2006	512.489	214.535	297.955	263.155	110.575	152.580
2007	622.293	260.453	361.840	284.648	119.605	165.042

**H - SERVICIOS DE HOTELERIA Y
RESTAURANTES**

PROVINCIA DE SANTA FE

H - SERVICIOS DE HOTELERIA Y RESTAURANTES

551 SERVICIOS DE ALOJAMIENTO EN HOTELES, CAMPAMENTOS Y OTROS TIPOS DE HOSPEDAJE TEMPORAL

Miles de pesos corrientes y constantes de 1993, a precios de productor

Período: 1993 - 2007

551 SERVICIOS DE ALOJAMIENTO EN HOTELES, CAMPAMENTOS Y OTROS TIPOS DE HOSPEDAJE TEMPORAL						
Años	Precios corrientes			Precios constantes		
	VBP	Consumo Intermedio	VA	VBP	Consumo Intermedio	VA
1993	51.438	19.432	32.006	51.438	19.432	32.006
1994	52.915	19.990	32.926	46.027	17.387	28.639
1995	57.272	21.636	35.636	47.089	17.789	29.300
1996	58.073	21.938	36.134	47.636	17.995	29.640
1997	61.148	23.100	38.048	47.729	18.031	29.698
1998	67.699	25.575	42.125	48.941	18.488	30.453
1999	62.686	23.681	39.005	42.316	15.986	26.330
2000	54.847	20.719	34.127	38.413	14.511	23.902
2001	54.773	20.692	34.081	39.025	14.742	24.282
2002	50.126	18.936	31.190	35.345	13.352	21.993
2003	59.074	22.316	36.757	35.460	13.396	22.064
2004	83.723	31.628	52.095	44.450	16.792	27.658
2005	105.853	39.988	65.865	48.071	18.160	29.911
2006	141.554	53.475	88.079	51.988	19.640	32.349
2007*	122.930	46.439	76.491	56.225	21.240	34.985

PROVINCIA DE SANTA FE
H - SERVICIOS DE HOTELERIA Y RESTAURANTES
552 SERVICIOS DE EXPENDIO DE COMIDAS Y BEBIDAS

Miles de pesos corrientes y constantes de 1993, a precios de productor
 Período: 1993 - 2007

552 SERVICIOS DE EXPENDIO DE COMIDAS Y BEBIDAS						
Años	Precios corrientes			Precios constantes		
	VBP	Consumo Intermedio	VA	VBP	Consumo Intermedio	VA
1993	363.786	212.292	151.494	363.786	212.292	151.494
1994	384.007	224.093	159.915	370.917	216.454	154.463
1995	369.460	215.603	153.857	353.804	206.467	147.337
1996	378.132	220.664	157.468	370.637	216.290	154.347
1997	372.629	217.453	155.177	370.930	216.461	154.469
1998	366.038	213.606	152.432	365.319	213.187	152.132
1999	336.168	196.175	139.993	340.336	198.608	141.729
2000	336.709	196.491	140.218	346.006	201.916	144.090
2001	319.335	186.352	132.983	325.380	189.880	135.500
2002	256.214	149.517	106.697	234.730	136.980	97.750
2003	315.697	184.229	131.468	254.761	148.669	106.092
2004	387.386	226.064	161.322	282.215	164.690	117.525
2005	527.386	307.763	219.623	330.296	192.749	137.547
2006	733.394	427.982	305.412	380.389	221.981	158.408
2007*	1.015.873	592.826	423.047	459.680	268.253	191.428

**I - SERVICIO DE TRANSPORTE, DE
ALMACENAMIENTO Y DE COMUNICACIONES**

PROVINCIA DE SANTA FE**I - SERVICIO DE TRANSPORTE, DE ALMACENAMIENTO Y DE COMUNICACIONES****62.200 SERVICIOS DE TRANSPORTE AEREO**

Miles de pesos corrientes y constantes de 1993 a precios de productor

Período: 1993 - 2007

62.200 SERVICIOS DE TRANSPORTE AEREO						
Años	Precios corrientes			Precios constantes		
	VBP	Consumo Intermedio	VA	VBP	Consumo Intermedio	VA
1993	4.725	3.162	1.563	4.725	3.162	1.563
1994	5.924	3.964	1.960	5.723	3.830	1.893
1995	7.597	5.084	2.513	6.925	4.634	2.291
1996	10.380	6.946	3.433	8.701	5.823	2.878
1997	10.068	6.738	3.331	8.551	5.722	2.829
1998	11.965	8.007	3.958	9.911	6.632	3.278
1999	14.542	9.732	4.811	11.859	7.936	3.923
2000	13.647	9.132	4.514	9.249	6.189	3.059
2001	9.711	6.499	3.212	6.481	4.337	2.144
2002	9.989	6.685	3.304	6.344	4.246	2.099
2003	9.457	6.329	3.128	4.700	3.145	1.555
2004	9.597	6.422	3.174	4.500	3.012	1.489
2005*	11.486	7.687	3.800	5.151	3.447	1.704
2006*	10.361	6.933	3.427	4.681	3.133	1.548
2007*	12.448	8.330	4.118	5.101	3.413	1.687

PROVINCIA DE SANTA FE**I - SERVICIO DE TRANSPORTE, DE ALMACENAMIENTO Y DE COMUNICACIONES****63.200 SERVICIOS DE ALMACENAMIENTO Y DEPOSITO**

Miles de pesos corrientes y constantes de 1993 a precios de productor

Período: 1993 - 2007

63.200 SERVICIOS DE ALMACENAMIENTO Y DEPOSITO						
Años	Precios corrientes			Precios constantes		
	VBP	Consumo Intermedio	VA	VBP	Consumo Intermedio	VA
1993	109.169	63.602	45.567	109.169	63.602	45.567
1994	125.899	73.349	52.550	111.881	65.182	46.699
1995	137.825	80.297	57.528	122.231	71.212	51.019
1996	178.135	103.781	74.354	121.611	70.850	50.760
1997	147.577	85.978	61.599	114.460	66.685	47.776
1998	167.517	97.596	69.922	154.085	89.770	64.315
1999	125.880	73.338	52.542	151.897	88.495	63.402
2000	140.870	82.071	58.799	153.570	89.470	64.100
2001	143.755	83.751	60.003	173.028	100.806	72.222
2002	412.802	240.499	172.304	162.060	94.416	67.644
2003	488.678	284.704	203.974	177.683	103.518	74.165
2004	572.914	333.779	239.134	175.296	102.127	73.169
2005	525.245	306.008	219.237	196.032	114.208	81.824
2006	544.132	317.011	227.121	181.852	105.947	75.905
2007*	746.572	434.953	311.619	205.301	119.608	85.693

PROVINCIA DE SANTA FE**I - SERVICIO DE TRANSPORTE, DE ALMACENAMIENTO Y DE COMUNICACIONES****63.400 SERVICIOS DE AGENCIAS DE VIAJE**

Miles de pesos corrientes y constantes de 1993 a precios de productor

Período: 1993 - 2007

63.400 SERVICIOS DE AGENCIAS DE VIAJE						
Años	Precios corrientes			Precios constantes		
	VBP	Consumo Intermedio	VA	VBP	Consumo Intermedio	VA
1993	59.225	38.201	21.024	59.225	38.201	21.024
1994	55.708	35.932	19.776	53.080	34.237	18.843
1995	60.042	38.728	21.314	54.367	35.067	19.300
1996	61.380	39.591	21.789	55.096	35.537	19.558
1997	63.214	40.774	22.440	55.194	35.601	19.593
1998	66.429	42.847	23.582	56.661	36.547	20.114
1999	57.902	37.347	20.555	49.180	31.722	17.458
2000	56.404	36.381	20.023	44.557	28.740	15.817
2001	56.238	36.274	19.964	45.099	29.090	16.010
2002	86.539	55.819	30.720	40.874	26.364	14.510
2003	97.247	62.725	34.522	40.911	26.388	14.523
2004	134.605	86.821	47.783	51.204	33.027	18.177
2005	165.513	106.757	58.755	55.391	35.728	19.663
2006*	154.779	99.834	54.945	55.337	35.693	19.644
2007*	178.436	115.093	63.343	55.385	35.724	19.661

PROVINCIA DE SANTA FE**I - SERVICIO DE TRANSPORTE, DE ALMACENAMIENTO Y DE COMUNICACIONES****63.32 SERVICIOS COMPLEMENTARIOS PARA EL TRANSPORTE POR AGUA**

Miles de pesos corrientes y constantes de 1993, a precios de productor

Período: 1993 - 2007

63.32 SERVICIOS COMPLEMENTARIOS PARA EL TRANSPORTE POR AGUA						
Años	Precios corrientes			Precios constantes		
	VBP	Consumo Intermedio	VA	VBP	Consumo Intermedio	VA
1993	63.944	26.593	37.351	63.944	26.593	37.351
1994	73.744	30.668	43.075	65.533	27.253	38.279
1995	80.729	33.573	47.156	71.595	29.775	41.820
1996	104.340	43.392	60.947	71.232	29.624	41.608
1997	86.441	35.949	50.492	67.044	27.882	39.162
1998	98.121	40.806	57.315	90.253	37.534	52.719
1999	73.732	30.664	43.069	88.972	37.001	51.970
2000	82.513	34.315	48.198	89.951	37.409	52.543
2001	84.202	35.018	49.185	101.348	42.148	59.200
2002	241.793	100.556	141.237	94.924	39.477	55.448
2003	286.236	119.039	167.197	104.075	43.282	60.793
2004	335.576	139.558	196.018	102.677	42.701	59.976
2005	307.655	127.946	179.709	114.823	47.752	67.071
2006	318.717	132.547	186.170	106.517	44.298	62.219
2007*	437.294	181.860	255.434	120.252	50.010	70.242

PROVINCIA DE SANTA FE**I - SERVICIO DE TRANSPORTE, DE ALMACENAMIENTO Y DE COMUNICACIONES****63.33 SERVICIOS COMPLEMENTARIOS PARA EL TRANSPORTE AÉREO**

Miles de pesos corrientes y constantes de 1993 a precios de productor

Período: 1993 - 2007

63.33 SERVICIOS COMPLEMENTARIOS PARA EL TRANSPORTE AÉREO						
Años	Precios corrientes			Precios constantes		
	VBP	Consumo Intermedio	VA	VBP	Consumo Intermedio	VA
1993	129	37	92	129	37	92
1994	156	44	112	156	44	112
1995	189	54	136	189	54	136
1996	238	68	170	238	68	170
1997	234	66	167	234	66	167
1998	271	77	194	271	77	194
1999	341	169	172	341	169	172
2000	289	140	149	289	140	149
2001	219	111	109	219	111	109
2002	177	88	90	176	87	89
2003	315	145	170	313	144	169
2004	1.548	1.009	539	1.541	1.004	536
2005	1.029	414	615	1.024	412	612
2006*	1.177	473	704	1.171	471	700
2007*	1.347	542	805	1.340	539	801

PROVINCIA DE SANTA FE**I - SERVICIO DE TRANSPORTE, DE ALMACENAMIENTO Y DE COMUNICACIONES****63.100 SERVICIOS DE MANIPULACIÓN DE CARGA**

Miles de pesos corrientes y constantes de 1993 a precios de productor

Período: 1993 - 2007

63.100 SERVICIOS DE MANIPULACIÓN DE CARGA						
Años	Precios corrientes			Precios constantes		
	VBP	Consumo Intermedio	VA	VBP	Consumo Intermedio	VA
1993	11.433	5.271	6.162	11.433	5.271	6.162
1994	13.185	6.079	7.106	11.717	5.402	6.315
1995	14.434	6.655	7.780	12.801	5.902	6.899
1996	18.656	8.601	10.055	12.736	5.872	6.864
1997	15.456	7.126	8.330	11.987	5.527	6.461
1998	17.544	8.089	9.456	16.137	7.440	8.697
1999	13.183	6.078	7.105	15.908	7.334	8.574
2000	14.753	6.802	7.952	16.083	7.415	8.668
2001	15.055	6.941	8.114	18.121	8.355	9.767
2002	43.233	19.932	23.301	16.973	7.825	9.148
2003	51.179	23.596	27.584	18.609	8.579	10.029
2004	60.001	27.663	32.339	18.359	8.464	9.895
2005	55.009	25.361	29.648	20.531	9.465	11.065
2006	56.987	26.273	30.714	19.045	8.781	10.265
2007*	78.189	36.048	42.141	21.501	9.913	11.588

PROVINCIA DE SANTA FE**I - SERVICIO DE TRANSPORTE, DE ALMACENAMIENTO Y DE COMUNICACIONES****63.311 SERVICIO DE XPLORACION DE INFRAESTRUCTURA, PEAJES Y OTROS DERECHOS**

Miles de pesos corrientes y constantes de 1993, a precios de productor

Período: 1993 - 2007

63.311 SERVICIO DE XPLORACION DE INFRAESTRUCTURA, PEAJES Y OTROS DERECHOS						
Años	Precios corrientes			Precios constantes		
	VBP	Consumo Intermedio	VA	VBP	Consumo Intermedio	VA
1993	44.200	12.004	32.196	44.200	12.004	32.196
1994	50.698	21.905	28.793	50.698	21.905	28.793
1995	49.113	27.089	22.024	49.113	27.089	22.024
1996	64.585	30.110	34.475	64.585	30.110	34.475
1997	75.536	41.685	33.850	75.536	41.685	33.850
1998	90.478	57.961	32.516	89.305	57.210	32.095
1999	83.800	57.201	26.598	73.590	50.232	23.358
2000	76.987	39.558	37.429	66.788	34.317	32.470
2001	68.903	38.696	30.206	57.733	32.423	25.310
2002	84.762	53.876	30.886	68.677	43.652	25.025
2003	109.511	67.110	42.401	90.569	55.502	35.067
2004	78.580	45.252	33.328	64.988	37.425	27.563
2005	87.492	47.981	39.511	72.359	39.681	32.677
2006	94.711	52.182	42.529	78.326	43.154	35.172
2007*	94.991	50.832	44.159	78.558	42.038	36.520

PROVINCIA DE SANTA FE**I - SERVICIO DE TRANSPORTE, DE ALMACENAMIENTO Y DE COMUNICACIONES****63.312 SERVICIOS CONEXOS AL TRANSPORTE.PLAYAS DE ESTACIONAMIENTO**

Miles de pesos corrientes y constantes de 1993 a precios de productor

Período: 1993 - 2007

63.312 SERVICIOS CONEXOS AL TRANSPORTE.PLAYAS DE ESTACIONAMIENTO						
Años	Precios corrientes			Precios constantes		
	VBP	Consumo Intermedio	VA	VBP	Consumo Intermedio	VA
1993	13.216	5.496	7.719	13.216	5.496	7.719
1994	12.525	5.209	7.316	11.870	4.937	6.934
1995	14.090	5.860	8.230	13.087	5.443	7.645
1996	14.296	5.945	8.351	13.377	5.563	7.814
1997	14.379	5.980	8.399	13.634	5.670	7.964
1998	14.682	6.106	8.576	13.923	5.790	8.132
1999	14.715	6.120	8.595	13.892	5.777	8.115
2000	15.094	6.277	8.817	14.367	5.975	8.392
2001	15.771	6.559	9.212	14.842	6.172	8.670
2002	15.798	6.570	9.228	14.687	6.108	8.579
2003	15.752	6.551	9.201	14.326	5.958	8.368
2004	18.152	7.549	10.603	14.407	5.991	8.415
2005	20.450	8.505	11.946	15.341	6.380	8.961
2006*	27.775	11.551	16.224	16.041	6.671	9.370
2007*	33.103	13.767	19.336	16.774	6.976	9.798

PROVINCIA DE SANTA FE**I - SERVICIO DE TRANSPORTE, DE ALMACENAMIENTO Y DE COMUNICACIONES****63.319 - TERMINALES DE AUTOBUSES**

Miles de pesos corrientes y constantes de 1993, a precios de productor

Período: 1993 - 2007

63.319 TERMINALES DE AUTOBUSES						
Años	Precios corrientes			Precios constantes		
	VBP	Consumo Intermedio	VA	VBP	Consumo Intermedio	VA
1993	0	0	0	0	0	0
1994	0	0	0	0	0	0
1995	0	0	0	0	0	0
1996	0	0	0	0	0	0
1997	0	0	0	0	0	0
1998	0	0	0	0	0	0
1999	0	0	0	0	0	0
2000	0	0	0	0	0	0
2001	150	59	91	150	59	91
2002	641	281	360	615	270	345
2003	738	288	450	686	268	418
2004	1.089	629	460	1.009	583	426
2005	1.405	735	670	1.295	678	618
2006	1.738	947	791	1.589	865	723
2007*	2.156	1.012	1.144	1.993	936	1.057

PROVINCIA DE SANTA FE

I - SERVICIO DE TRANSPORTE, DE ALMACENAMIENTO Y DE COMUNICACIONES

63.500 SERVICIOS DE GESTION Y LOGISTICA PARA EL TRANSPORTE DE MERCADERÍAS

Miles de pesos corrientes y constantes de 1993 a precios de productor

Período: 1993 - 2007

63.500 SERVICIOS DE GESTION Y LOGISTICA PARA EL TRANSPORTE DE MERCADERIA						
Años	Precios corrientes			Precios constantes		
	VBP	Consumo Intermedio	VA	VBP	Consumo Intermedio	VA
1993	7.741	2.917	4.824	7.741	2.917	4.824
1994	8.456	3.186	5.270	8.283	3.121	5.162
1995	9.990	3.764	6.226	9.277	3.495	5.782
1996	13.324	5.020	8.304	12.059	4.544	7.515
1997	13.889	5.233	8.656	12.970	4.887	8.083
1998	15.609	5.881	9.728	15.739	5.930	9.809
1999	17.239	6.495	10.744	18.986	7.153	11.832
2000	17.110	6.447	10.663	17.434	6.569	10.865
2001	12.094	4.557	7.537	13.069	4.924	8.145
2002	47.910	18.052	29.859	53.241	20.060	33.181
2003	64.961	24.476	40.485	71.593	26.975	44.618
2004	74.893	28.218	46.675	72.900	27.467	45.433
2005	83.258	31.370	51.888	83.839	31.589	52.250
2006*	100.488	37.862	62.626	97.327	36.671	60.656
2007*	121.954	45.950	76.004	118.961	44.822	74.139

PROVINCIA DE SANTA FE**I - SERVICIO DE TRANSPORTE, DE ALMACENAMIENTO Y DE COMUNICACIONES****64 SERVICIOS DE CORREOS Y TELECOMUNICACIONES**

Miles de pesos corrientes y constantes de 1993, a precios de productor

Período: 1993 - 2007

64 SERVICIOS DE CORREOS Y TELECOMUNICACIONES						
Años	Precios corrientes			Precios constantes		
	VBP	Consumo Intermedio	VA	VBP	Consumo Intermedio	VA
1993	451.013	153.823	297.190	451.013	153.823	297.190
1994	524.139	201.866	322.273	500.624	193.996	306.628
1995	534.326	189.122	345.204	492.742	174.927	317.816
1996	602.827	201.160	401.667	541.877	182.240	359.637
1997	702.041	274.124	427.917	486.208	210.143	276.064
1998	799.501	311.443	488.058	535.603	232.680	302.923
1999	733.400	278.185	455.215	484.698	203.573	281.125
2000	714.339	313.940	400.399	459.548	215.691	243.857
2001	687.877	286.277	401.600	438.308	197.884	240.424
2002	685.500	254.635	430.865	384.875	153.412	231.463
2003	781.817	288.387	493.430	409.972	156.981	252.991
2004	939.046	319.921	619.125	479.768	168.842	310.926
2005	1.163.942	387.835	776.107	572.652	195.725	376.927
2006	1.450.947	473.356	977.590	710.178	237.287	472.891
2007*	1.848.409	591.262	1.257.147	886.074	289.665	596.409

PROVINCIA DE SANTA FE**I - SERVICIO DE TRANSPORTE, DE ALMACENAMIENTO Y DE COMUNICACIONES****641 SERVICIOS DE CORREOS**

Miles de pesos corrientes y constantes de 1993, a precios de productor

Período: 1993 - 2007

641 SERVICIOS DE CORREOS						
Años	Precios corrientes			Precios constantes		
	VBP	Consumo Intermedio	VA	VBP	Consumo Intermedio	VA
1993	66.000	15.319	50.681	66.000	15.319	50.681
1994	63.565	12.372	51.193	54.005	10.512	43.493
1995	78.855	18.906	59.950	66.995	16.062	50.933
1996	67.175	16.457	50.718	57.072	13.982	43.090
1997	63.861	21.578	42.283	54.256	18.333	35.923
1998	59.994	20.418	39.576	50.971	17.347	33.624
1999	59.941	21.994	37.947	50.925	18.686	32.240
2000	53.804	21.952	31.852	45.712	18.651	27.061
2001	50.846	21.182	29.664	42.370	17.651	24.719
2002	50.831	19.984	30.847	25.732	10.116	15.616
2003	57.557	23.168	34.389	16.640	6.698	9.942
2004	66.657	21.523	45.133	17.697	5.714	11.983
2005	74.684	24.115	50.569	19.453	6.281	13.172
2006	85.655	27.658	57.998	21.529	6.952	14.577
2007*	131.088	42.328	88.760	23.992	7.747	16.245

PROVINCIA DE SANTA FE**I - SERVICIO DE TRANSPORTE, DE ALMACENAMIENTO Y DE COMUNICACIONES****6420.1 SERVICIOS DE TRANSMISION DE RADIO Y TELEVISION**

Miles de pesos corrientes y constantes de 1993, a precios de productor

Período: 1993 - 2007

6420.1 SERVICIOS DE TRANSMISION DE RADIO Y TELEVISION						
Años	Precios corrientes			Precios constantes		
	VBP	Consumo Intermedio	VA	VBP	Consumo Intermedio	VA
1993	101.531	59.282	42.250	101.531	59.282	42.250
1994	110.784	66.341	44.444	106.342	63.681	42.662
1995	120.881	74.129	46.751	112.244	68.833	43.411
1996	131.897	82.718	49.179	122.283	76.689	45.594
1997	224.753	144.052	80.701	207.275	132.850	74.425
1998	247.106	160.654	86.452	225.802	146.803	78.999
1999	209.707	128.572	81.136	193.889	118.874	75.016
2000	182.272	113.953	68.319	169.964	106.258	63.706
2001	175.947	111.491	64.456	160.825	101.909	58.916
2002	160.251	107.546	52.706	116.756	78.356	38.400
2003	196.935	123.939	72.996	124.239	78.188	46.051
2004	211.987	121.463	90.524	128.928	73.872	55.056
2005	235.650	135.022	100.629	135.159	77.443	57.716
2006	261.955	150.094	111.862	150.247	86.087	64.159
2007*	291.196	166.848	124.348	167.018	95.697	71.321

PROVINCIA DE SANTA FE**I - SERVICIO DE TRANSPORTE, DE ALMACENAMIENTO Y DE COMUNICACIONES****6420.2 SERVICIOS DE COMUNICACIÓN POR MEDIO DE TEL, TELEGRAFO Y TELEX**

Miles de pesos corrientes y constantes de 1993, a precios de productor

Período: 1993 - 2007

6420.2 SERVICIOS DE COMUNICACIÓN POR MEDIO DE TEL, TELEGRAFO Y TELEX						
Años	Precios corrientes			Precios constantes		
	VBP	Consumo Intermedio	VA	VBP	Consumo Intermedio	VA
1993	279.884	77.673	202.211	279.884	77.673	202.211
1994	345.350	120.987	224.364	335.959	117.697	218.262
1995	330.344	94.233	236.111	309.525	88.294	221.230
1996	398.631	99.887	298.744	357.922	89.686	268.236
1997	408.179	106.304	301.875	221.825	57.771	164.054
1998	486.152	127.753	358.400	255.546	67.153	188.393
1999	457.868	125.106	332.762	236.839	64.713	172.126
2000	472.194	174.977	297.217	240.778	89.223	151.555
2001	455.233	150.836	304.397	232.129	76.913	155.216
2002	468.397	124.568	343.829	239.312	63.644	175.668
2003	520.633	138.460	382.173	265.678	70.656	195.022
2004	652.022	173.402	478.620	328.916	87.474	241.442
2005	842.776	224.132	618.643	412.734	109.765	302.970
2006	1.089.335	289.704	799.632	531.570	141.369	390.202
2007*	1.408.028	374.459	1.033.569	686.243	182.503	503.740

PROVINCIA DE SANTA FE**I - SERVICIO DE TRANSPORTE, DE ALMACENAMIENTO Y DE COMUNICACIONES****6420.9 SERV. DE TRANSMISION NCP DE SONIDO, IMÁGENES, DATOS U OTRA INF.**

Miles de pesos corrientes y constantes de 1993, a precios de productor

Período: 1993 - 2007

6420.9 SERV. DE TRANSMISION NCP DE SONIDO, IMÁGENES, DATOS U OTRA INF.						
Años	Precios corrientes			Precios constantes		
	VBP	Consumo Intermedio	VA	VBP	Consumo Intermedio	VA
1993	3.597	1.549	2.048	3.597	1.549	2.048
1994	4.439	2.166	2.273	4.318	2.107	2.211
1995	4.246	1.854	2.392	3.978	1.737	2.241
1996	5.123	2.097	3.026	4.600	1.883	2.717
1997	5.246	2.188	3.058	2.851	1.189	1.662
1998	6.248	2.618	3.630	3.284	1.376	1.908
1999	5.885	2.514	3.371	3.044	1.301	1.744
2000	6.069	3.058	3.011	3.095	1.559	1.535
2001	5.851	2.768	3.083	2.983	1.411	1.572
2002	6.020	2.537	3.483	3.076	1.296	1.779
2003	6.692	2.820	3.871	3.415	1.439	1.975
2004	8.380	3.532	4.848	4.227	1.782	2.446
2005	10.832	4.566	6.266	5.305	2.236	3.069
2006	14.001	5.901	8.100	6.832	2.880	3.952
2007*	18.097	7.628	10.469	8.820	3.718	5.103

PROVINCIA DE SANTA FE

I - SERVICIO DE TRANSPORTE, DE ALMACENAMIENTO Y DE COMUNICACIONES

601.1 SERVICIOS DE TRANSPORTE FERROVIARIO DE CARGAS

Miles de pesos corrientes y constantes de 1993, a precios de productor

Período: 1993 - 2007

601.1 SERVICIOS DE TRANSPORTE FERROVIARIO DE CARGAS						
Años	Precios corrientes			Precios constantes		
	VBP	Consumo Intermedio	VA	VBP	Consumo Intermedio	VA
1993	20.251	8.430	11.821	20.251	8.430	11.821
1994	27.867	15.284	12.583	26.908	14.758	12.150
1995	35.603	26.048	9.555	33.961	24.846	9.114
1996	13.187	6.274	6.913	13.771	6.552	7.219
1997	18.142	7.296	10.846	16.713	6.721	9.991
1998	20.337	12.807	7.530	16.274	10.249	6.026
1999	17.313	8.453	8.860	16.788	8.197	8.591
2000	14.618	8.190	6.428	14.914	8.356	6.558
2001	11.533	6.256	5.277	11.796	6.399	5.397
2002	14.044	9.192	4.852	8.807	5.764	3.043
2003	43.547	29.409	14.138	20.488	13.837	6.652
2004	61.093	44.759	16.334	27.404	20.077	7.327
2005	64.023	46.906	17.117	29.015	21.257	7.757
2006	67.094	49.155	17.938	30.320	22.214	8.106
2007*	70.311	51.513	18.799	31.773	23.278	8.495

PROVINCIA DE SANTA FE**I - SERVICIO DE TRANSPORTE, DE ALMACENAMIENTO Y DE COMUNICACIONES****60.120 SERVICIOS DE TRANSPORTE FERROVIARIO DE PASAJEROS**

Miles de pesos corrientes y constantes de 1993, a precios de productor

Período: 1993 - 2007

60.120 SERVICIOS DE TRANSPORTE FERROVIARIO DE PASAJEROS						
Años	Precios corrientes			Precios constantes		
	VBP	Consumo Intermedio	VA	VBP	Consumo Intermedio	VA
1993	17.247	6.330	10.917	17.247	6.330	10.917
1994						
1995						
1996						
1997	5	3	2	4	3	2
1998	129	70	59	107	58	49
1999	70	32	38	57	26	31
2000	130	56	74	88	38	50
2001	90	36	54	60	24	36
2002	20	10	10	13	6	6
2003	82	25	57	41	12	28
2004	268	355	-87	127	168	-41
2005	484	641	-157	219	291	-71
2006	401	531	-130	180	238	-58
2007*	396	525	-129	147	195	-48

PROVINCIA DE SANTA FE**I - SERVICIO DE TRANSPORTE, DE ALMACENAMIENTO Y DE COMUNICACIONES****602.1 SERVICIOS DE TRANSPORTE AUTOMOTOR DE CARGA**

Miles de pesos corrientes y constantes de 1993, a precios de productor

Período: 1993 - 2007

602.1 SERVICIOS DE TRANSPORTE AUTOMOTOR DE CARGA						
Años	Precios corrientes			Precios constantes		
	VBP	Consumo Intermedio	VA	VBP	Consumo Intermedio	VA
1993	747.948	391.460	356.488	747.948	391.460	356.488
1994	817.449	427.836	389.614	817.449	427.836	389.614
1995	841.832	440.597	401.235	841.832	440.597	401.235
1996	888.359	464.948	423.411	888.359	464.948	423.411
1997	949.032	503.239	445.793	949.032	496.703	452.329
1998	1.026.149	565.331	460.818	1.026.149	537.064	489.084
1999	995.571	548.485	447.086	995.571	521.061	474.510
2000	956.571	526.999	429.572	956.571	500.649	455.922
2001	882.555	486.221	396.333	882.555	461.910	420.644
2002	2.058.075	1.189.979	868.096	935.488	489.615	445.874
2003	2.307.329	1.361.324	946.005	1.048.786	548.912	499.874
2004	2.996.552	1.591.169	1.405.383	1.216.237	636.553	579.685
2005	3.969.209	1.990.559	1.978.651	1.427.325	747.031	680.293
2006*	4.577.264	2.295.498	2.281.766	1.645.981	861.471	784.510
2007*	4.798.121	2.406.258	2.391.863	1.725.401	903.038	822.363

PROVINCIA DE SANTA FE

I - SERVICIO DE TRANSPORTE, DE ALMACENAMIENTO Y DE COMUNICACIONES

602.21 SERVICIO DE TRANSPORTE AUTOMOTOR URBANO REGULAR DE PASAJEROS

Miles de pesos corrientes y constantes de 1993, a precios de productor

Período: 1993-2007

602.21 SERVICIO DE TRANSPORTE AUTOMOTOR URBANO REGULAR DE PASAJEROS						
Años	Precios corrientes			Precios constantes		
	VBP	Consumo	VA	VBP	Consumo	VA
1993	136.771	51.973	84.798	136.771	51.973	84.798
1994	158.870	60.371	98.500	140.500	53.390	87.110
1995	164.664	62.572	102.092	124.496	47.308	77.188
1996	159.714	60.691	99.022	111.261	42.279	68.982
1997	154.362	59.429	94.932	103.911	39.486	64.425
1998	158.891	63.556	95.335	94.120	35.766	58.355
1999	147.143	58.857	88.286	86.550	32.889	53.661
2000	139.842	55.937	83.905	86.638	32.922	53.715
2001	131.609	52.643	78.965	79.946	30.379	49.566
2002	144.990	71.524	73.466	77.795	29.562	48.233
2003	140.025	69.075	70.950	80.375	30.542	49.832
2004	158.637	64.724	93.913	89.155	33.879	55.276
2005	171.450	69.952	101.499	95.223	36.185	59.039
2006*	198.577	81.020	117.558	97.417	37.019	60.399
2007*	239.363	97.660	141.703	95.518	36.297	59.221

PROVINCIA DE SANTA FE**I - SERVICIO DE TRANSPORTE, DE ALMACENAMIENTO Y DE COMUNICACIONES****602.22 SERVICIO DE TRANSPORTE AUTOMOTOR DE PASAJEROS MEDIANTE TAXIS Y REMISES;
ALQUILER DE AUTOS CON CHOFER**

Miles de pesos corrientes y constantes de 1993, a precios de productor

Período: 1993-2007

602.22 SERVICIO DE TRANSPORTE AUTOMOTOR DE PASAJEROS MEDIANTE TAXIS Y REMISES; ALQUILER DE AUTOS CON CHOFER						
Años	Precios corrientes			Precios constantes		
	VBP	Consumo Intermedio	VA	VBP	Consumo Intermedio	VA
1993	143.348	77.441	65.907	143.348	77.441	65.907
1994	151.009	77.968	73.041	146.169	78.965	67.204
1995	153.062	76.446	76.616	148.156	80.039	68.117
1996	163.113	79.420	83.693	156.971	84.801	72.170
1997	203.647	97.183	106.464	168.960	91.278	77.682
1998	221.573	115.678	105.896	183.833	99.313	84.520
1999	193.756	109.851	83.905	160.754	86.844	73.909
2000	189.669	106.323	83.346	157.388	85.026	72.362
2001	190.738	105.896	84.843	159.087	85.944	73.143
2002	189.195	103.692	85.503	157.773	85.234	72.539
2003	201.203	103.273	97.930	156.747	84.680	72.067
2004	221.446	113.664	107.782	156.747	84.680	72.067
2005*	252.978	129.848	123.130	158.221	85.476	72.745
2006*	270.495	138.839	131.655	158.350	85.546	72.804
2007*	468.273	240.355	227.918	171.332	92.559	78.773

PROVINCIA DE SANTA FE**I - SERVICIO DE TRANSPORTE, DE ALMACENAMIENTO Y DE COMUNICACIONES****602.23 SERVICIO DE TRANSPORTE ESCOLAR**

Miles de pesos corrientes y constantes de 1993, a precios de productor

Período: 1993-2007

602.23 SERVICIO DE TRANSPORTE ESCOLAR						
Años	Precios corrientes			Precios constantes		
	VBP	Consumo Intermedio	VA	VBP	Consumo Intermedio	VA
1993	7.163	4.226	2.937	7.163	4.226	2.937
1994	7.701	4.544	3.157	7.454	4.398	3.056
1995	8.530	5.033	3.497	8.257	4.871	3.385
1996	8.368	4.937	3.431	8.052	4.751	3.302
1997	9.618	5.674	3.943	7.980	4.708	3.272
1998	10.479	6.183	4.296	8.694	5.130	3.565
1999	10.022	5.913	4.109	8.315	4.906	3.409
2000	10.144	5.985	4.159	8.417	4.966	3.451
2001	10.214	6.026	4.188	8.519	5.026	3.493
2002	9.166	5.408	3.758	7.644	4.510	3.134
2003	9.849	5.811	4.038	7.673	4.527	3.146
2004	10.552	6.226	4.326	7.469	4.407	3.062
2005	11.126	6.564	4.562	6.958	4.105	2.853
2006*	12.799	7.552	5.248	6.973	4.114	2.859
2007*	16.314	9.625	6.689	7.060	4.166	2.895

PROVINCIA DE SANTA FE

I - SERVICIO DE TRANSPORTE, DE ALMACENAMIENTO Y DE COMUNICACIONES
602.25 SERVICIO DE TRANSPORTE AUTOMOTOR INTERURBANO DE PASAJEROS

Miles de pesos corrientes y constantes de 1993, a precios de productor
 Período: 1993-2007*

602.25 SERVICIO DE TRANSPORTE AUTOMOTOR INTERURBANO DE PASAJEROS						
Años	Precios corrientes			Precios constantes		
	VBP	Consumo Intermedio	VA	VBP	Consumo Intermedio	VA
1993	83.038	29.063	53.975	83.038	29.063	53.975
1994	76.601	26.810	49.790	74.181	25.963	48.218
1995	86.415	30.245	56.170	75.806	26.532	49.274
1996	76.340	26.719	49.621	76.548	26.792	49.756
1997	77.673	31.069	46.604	76.712	26.849	49.863
1998	81.958	32.783	49.175	78.567	27.498	51.068
1999	73.622	29.449	44.173	67.664	23.682	43.981
2000	67.002	26.801	40.201	61.546	21.541	40.005
2001	71.666	28.667	43.000	62.764	21.967	40.797
2002	67.329	29.625	37.704	56.807	19.882	36.925
2003	94.566	36.881	57.685	57.127	19.995	37.133
2004	131.536	46.374	85.162	71.724	25.103	46.621
2005	155.180	54.710	100.470	77.544	27.140	50.404
2006*	183.112	64.558	118.554	83.747	29.312	54.436
2007*	216.073	76.179	139.894	90.447	31.657	58.791

PROVINCIA DE SANTA FE

I - SERVICIO DE TRANSPORTE, DE ALMACENAMIENTO Y DE COMUNICACIONES

602.26 SERVICIO DE TRANSPORTE AUTOMOTOR DE PASAJEROS PARA EL TURISMO

Miles de pesos corrientes y constantes de 1993, a precios de productor

Período: 1993-2007*

602.26 SERVICIO DE TRANSPORTE AUTOMOTOR DE PASAJEROS PARA EL TURISMO						
Años	Precios corrientes			Precios constantes		
	VBP	Consumo Intermedio	VA	VBP	Consumo Intermedio	VA
1993	54.049	37.024	17.025	54.049	37.024	17.025
1994	50.878	34.851	16.027	49.152	33.669	15.483
1995	82.407	56.449	25.958	75.114	51.453	23.661
1996	104.709	71.725	32.983	87.772	60.124	27.648
1997	125.320	80.205	45.115	106.435	72.908	33.527
1998	148.357	94.948	53.408	122.881	84.173	38.707
1999	156.233	99.989	56.244	127.408	87.274	40.133
2000	152.552	97.633	54.919	103.386	70.819	32.567
2001	155.317	99.403	55.914	103.663	71.009	32.654
2002	162.340	98.053	64.287	103.109	70.630	32.479
2003	180.123	108.795	71.329	89.527	61.326	28.201
2004	148.485	89.685	58.800	68.681	47.047	21.635
2005	159.842	96.545	63.298	69.294	47.466	21.827
2006*	162.120	97.920	64.199	69.294	47.466	21.827
2007*	195.495	118.079	77.416	69.294	47.466	21.827

PROVINCIA DE SANTA FE

I - SERVICIO DE TRANSPORTE, DE ALMACENAMIENTO Y DE COMUNICACIONES

603.2 SERVICIO DE TRANSPORTE POR GASODUCTOS

Miles de pesos corrientes y constantes de 1993, a precios de productor

Período: 1993- 2007

603.2 SERVICIO DE TRANSPORTE POR GASODUCTOS						
Años	Precios corrientes			Precios constantes		
	VBP	Consumo Intermedio	VA	VBP	Consumo Intermedio	VA
1993	30.113	10.906	19.207	30.113	10.906	19.207
1994	36.350	13.357	22.993	32.058	11.618	20.440
1995	40.780	14.140	26.640	31.395	11.380	20.014
1996	44.266	14.086	30.180	33.237	12.074	21.163
1997	42.247	14.939	27.308	35.138	12.796	22.342
1998	43.627	14.177	29.450	35.441	12.896	22.545
1999	44.451	16.262	28.189	34.001	12.382	21.619
2000	47.906	16.781	31.125	33.325	12.135	21.190
2001	46.271	13.190	33.081	31.484	11.463	20.020
2002	65.256	18.779	46.477	28.638	10.387	18.251
2003	68.992	22.253	46.739	31.554	11.485	20.069
2004	47.053	16.813	30.240	34.376	12.547	21.828
2005	55.830	23.239	32.591	37.344	13.678	23.666
2006*	54.830	22.789	32.042	40.263	14.775	25.487
2007*	53.718	22.517	31.201	44.616	16.247	28.369

**J - INTERMEDIACION FINANCIERA Y OTROS
SERVICIOS FINANCIEROS**

PROVINCIA DE SANTA FE

J - INTERMEDIACION FINANCIERA Y OTROS SERVICIOS FINANCIEROS

65.2 INTERMEDIACION MONETARIA Y FINANCIERA DE LAS ENTIDADES FINANCIERAS BANCARIAS Y NO BANCARIAS.

Miles de pesos corrientes y constantes de 1993, a precios de productor

Período: 1993 - 2007

65.2 INTERMEDIACION MONETARIA Y FINANCIERA DE LAS ENTIDADES FINANCIERAS BANCARIAS Y NO BANCARIAS						
Años	Precios corrientes			Precios constantes		
	VBP	Consumo Intermedio	VA	VBP	Consumo Intermedio	VA
1993	585.382	133.868	451.514	585.382	133.868	451.514
1994	582.716	159.605	423.111	722.130	166.855	555.275
1995	591.515	155.924	435.591	659.911	152.178	507.733
1996	506.437	141.931	364.506	650.169	152.874	497.295
1997	498.003	150.251	347.752	718.613	170.593	548.020
1998	517.687	149.399	368.289	834.630	199.569	635.061
1999	523.730	145.422	378.308	811.636	195.909	615.728
2000	572.301	154.373	417.928	908.391	222.827	685.564
2001	590.988	157.408	433.580	838.343	204.097	634.247
2002	518.811	171.578	347.234	523.227	130.988	392.239
2003	382.824	152.481	230.342	452.502	113.667	338.835
2004	507.375	182.980	324.394	442.758	110.445	332.313
2005	796.578	243.340	553.238	644.531	158.727	485.804
2006	1.115.411	297.307	818.104	852.865	208.295	644.570
2007	1.569.457	415.665	1.153.792	1.160.846	310.568	850.278

PROVINCIA DE SANTA FE**J - INTERMEDIACION FINANCIERA Y OTROS SERVICIOS FINANCIEROS****66.1 SERVICIOS DE SEGUROS (Excluye seguros de salud)**

Miles de pesos corrientes y constantes de 1993, a precios de productor

Período: 1993 - 2007

66.1 SERVICIOS DE SEGUROS (Excluye seguros de salud)						
Años	Precios corrientes			Precios constantes		
	VBP	Consumo Intermedio	VA	VBP	Consumo Intermedio	VA
1993	118.625	101.702	16.922	118.625	101.702	16.922
1994	146.017	128.551	17.467	145.671	128.512	17.158
1995	142.028	121.571	20.457	135.584	116.178	19.405
1996	126.401	111.483	14.918	123.083	108.761	14.322
1997	132.582	114.122	18.460	133.178	115.021	18.157
1998	145.406	125.702	19.705	152.051	131.913	20.139
1999	123.933	107.799	16.133	130.256	113.348	16.907
2000	121.676	105.273	16.404	133.164	115.808	17.356
2001	120.095	103.120	16.975	135.218	117.660	17.557
2002	113.594	97.528	16.066	101.075	88.027	13.048
2003	153.348	130.661	22.687	128.218	111.592	16.625
2004	198.377	168.984	29.392	142.067	120.817	21.250
2005	237.038	201.823	35.215	158.497	134.631	23.866
2006	277.678	236.248	41.430	179.778	152.553	27.226
2007	387.308	332.721	54.587	213.880	181.578	32.303

PROVINCIA DE SANTA FE**J - INTERMEDIACION FINANCIERA Y OTROS SERVICIOS FINANCIEROS****66.2 ADMINISTRACIÓN DE FONDOS DE JUBILACIONES Y PENSIONES (AFJP)**

Miles de pesos corrientes y constantes de 1993, a precios de productor

Período: 1993 - 2007

66.2 ADMINISTRACIÓN DE FONDOS DE JUBILACIONES Y PENSIONES (AFJP)						
Años	Precios corrientes			Precios constantes		
	VBP	Consumo Intermedio	VA	VBP	Consumo Intermedio	VA
1993	0	0	0	0	0	0
1994	0	0	0	0	0	0
1995	41.359	28.886	12.473	40.165	27.043	13.122
1996	50.868	26.444	24.424	52.141	25.315	26.826
1997	50.780	24.184	26.596	48.796	20.665	28.131
1998	62.443	29.001	33.442	59.557	23.015	36.543
1999	63.334	30.272	33.063	61.294	23.489	37.805
2000	59.928	29.334	30.594	57.776	20.811	36.966
2001	69.118	38.772	30.346	70.500	25.325	45.175
2002	46.243	25.126	21.117	62.097	22.897	39.200
2003	56.905	35.905	21.000	68.419	23.350	45.070
2004	79.863	56.965	22.897	76.051	30.425	45.626
2005	98.398	68.427	29.971	85.870	32.669	53.201
2006	136.866	94.627	42.239	93.671	35.891	57.781
2007	191.561	140.552	51.009	110.594	45.012	65.582

PROVINCIA DE SANTA FE**J - INTERMEDIACION FINANCIERA Y OTROS SERVICIOS FINANCIEROS****66.111 SERVICIOS DE SEGUROS DE SALUD (Medicina Prepaga)**

Miles de pesos corrientes y constantes de 1993, a precios de productor

Período: 1993 - 2007

66.111 SERVICIOS DE SEGUROS DE SALUD (Medicina Prepaga)						
Años	Precios corrientes			Precios constantes		
	VBP	Consumo Intermedio	VA	VBP	Consumo Intermedio	VA
1993	10.288	3.421	6.867	10.288	3.421	6.867
1994	11.875	4.573	7.302	11.111	4.279	6.832
1995	14.473	6.094	8.379	13.208	5.561	7.646
1996	18.763	5.894	12.868	17.175	5.395	11.779
1997	20.533	6.704	13.829	18.912	6.175	12.737
1998	15.015	6.729	8.286	14.019	6.283	7.736
1999	19.868	7.191	12.676	18.628	6.743	11.885
2000	20.934	8.167	12.767	19.670	7.674	11.996
2001	18.098	6.040	12.057	17.317	5.780	11.537
2002	22.011	5.690	16.321	20.529	5.307	15.222
2003	35.372	11.723	23.649	31.375	10.398	20.977
2004	33.965	12.407	21.558	28.209	10.304	17.905
2005*	39.496	13.170	26.327	29.588	10.808	18.780
2006*	48.093	13.807	34.286	31.105	11.362	19.743
2007*	59.655	13.633	46.022	33.240	12.142	21.098

PROVINCIA DE SANTA FE**J - INTERMEDIACION FINANCIERA Y OTROS SERVICIOS FINANCIEROS****67.2 SERVICIOS AUXILIARES A LOS SERVICIOS DE SEGUROS Y DE ADMINISTRACION DE FONDOS DE JUBILACIONES Y PENSIONES**

Miles de pesos corrientes y constantes de 1993, a precios de productor

Período: 1993 - 2007

67.2 SERVICIOS AUXILIARES A LOS SERVICIOS DE SEGUROS Y DE ADMINISTRACION DE FONDOS DE JUBILACIONES Y PENSIONES						
Años	Precios corrientes			Precios constantes		
	VBP	Consumo Intermedio	VA	VBP	Consumo Intermedio	VA
1993	41.403	9.223	32.180	41.403	9.223	32.180
1994	48.246	10.748	37.499	47.278	10.532	36.746
1995	46.521	10.363	36.158	43.095	9.600	33.495
1996	45.265	10.083	35.181	41.380	9.218	32.162
1997	53.167	11.844	41.323	48.125	10.721	37.405
1998	59.341	18.396	40.945	56.112	17.429	38.682
1999	48.928	15.404	33.524	47.139	14.824	32.315
2000	49.582	15.602	33.980	48.104	15.117	32.986
2001	51.050	16.055	34.995	48.923	15.388	33.535
2002	50.972	16.154	34.819	36.518	11.447	25.071
2003	69.419	21.865	47.555	46.458	14.598	31.860
2004	90.454	28.518	61.936	59.346	18.641	40.705
2005	107.837	33.974	73.863	65.916	20.661	45.254
2006	125.549	39.422	86.127	74.357	23.235	51.122
2007	177.903	56.693	121.210	88.598	27.695	60.903

**K - SERVICIOS INMOBILIARIOS,
EMPRESARIALES Y DE ALQUILER**

PROVINCIA DE SANTA FE.**K -SRVICIOS INMOBILIARIOS EMPRESARIALES Y DE ALQUILER****72 SERVICIOS INFORMATICOS Y ACTIVIDADES CONEXAS**

Miles de pesos corrientes y constantes de 1993, a precios de productor

Período: 1993 - 2007

72 SERVICIOS INFORMATICOS Y ACTIVIDADES CONEXAS						
Años	Precios corrientes			Precios constantes		
	VBP	Consumo Intermedio	VA	VBP	Consumo Intermedio	VA
1993	83.446	35.530	47.916	83.446	35.530	47.916
1994	91.263	38.859	52.405	87.604	37.301	50.303
1995	73.947	31.486	42.461	68.664	29.236	39.428
1996	72.518	30.877	41.641	67.233	28.627	38.606
1997	77.005	32.788	44.218	71.017	30.238	40.779
1998	82.406	35.088	47.319	75.302	32.063	43.239
1999	80.991	34.485	46.506	74.882	31.884	42.998
2000	78.091	33.250	44.841	72.885	31.033	41.851
2001	82.229	35.012	47.217	77.575	33.030	44.544
2002	104.792	44.619	60.173	78.545	33.443	45.101
2003	124.408	52.971	71.437	82.194	34.997	47.197
2004	148.619	63.280	85.339	94.563	40.264	54.299
2005	167.053	71.129	95.924	97.508	41.518	55.990
2006	185.455	78.964	106.491	97.632	41.570	56.061
2007*	209.535	89.218	120.318	97.856	41.666	56.190

PROVINCIA DE SANTA FE.**K - ACTIVIDADES INMOBILIARIAS, EMPRESARIALES Y DE ALQUILER****73 INVESTIGACION Y DESARROLLO**

Miles de pesos corrientes y constantes de 1993, a precios de productor

Período: 1993 - 2007

73 INVESTIGACION Y DESARROLLO						
Años	Precios corrientes			Precios constantes		
	VBP	Consumo Intermedio	VA	VBP	Consumo Intermedio	VA
1993	35.580	18.762	16.819	35.580	18.762	16.819
1994	47.094	24.833	22.261	38.902	20.513	18.389
1995	42.278	22.293	19.985	32.056	16.903	15.153
1996	53.500	28.211	25.289	47.025	24.796	22.229
1997	46.112	24.315	21.797	39.817	20.995	18.821
1998	48.760	25.711	23.049	41.950	22.120	19.830
1999	47.016	24.792	22.225	41.714	21.996	19.718
2000	46.850	24.704	22.146	41.500	21.883	19.617
2001	44.703	23.572	21.131	39.633	20.899	18.735
2002	41.991	22.142	19.849	36.199	19.088	17.111
2003	50.797	26.785	24.012	40.319	21.260	19.059
2004	57.383	30.258	27.125	43.241	22.801	20.440
2005	71.119	37.501	33.618	46.927	24.745	22.182
2006	67.197	35.433	31.764	55.813	29.430	26.383
2007	88.958	46.908	42.050	61.301	32.324	28.977

PROVINCIA DE SANTA FE
K - SERVICIOS INMOBILIARIOS, EMPRESARIALES Y DE ALQUILER
702 ALQUILER DE LOCALES COMERCIALES

Miles de pesos corrientes y constantes de 1993, a precios de productor
 Período: 1993 - 2007

702 ALQUILER DE LOCALES COMERCIALES						
Años	Precios corrientes			Precios constantes		
	VBP	Consumo Intermedio	VA	VBP	Consumo Intermedio	VA
1993	507.738	31.988	475.751	507.738	31.988	475.751
1994	559.761	35.265	524.496	551.601	34.751	516.850
1995	527.727	33.247	494.480	535.418	33.731	501.686
1996	465.583	29.332	436.251	549.898	34.644	515.254
1997	495.893	31.241	464.652	598.502	37.706	560.797
1998	480.500	30.271	450.228	626.379	39.462	586.917
1999	460.896	29.036	431.860	598.952	37.734	561.218
2000	429.115	27.034	402.081	587.044	36.984	550.060
2001	377.456	23.780	353.676	553.913	34.897	519.017
2002	360.470	22.710	337.760	495.786	31.235	464.551
2003	410.256	25.846	384.410	544.814	34.323	510.491
2004	549.926	34.645	515.281	600.762	37.848	562.914
2005	832.507	52.448	780.059	674.949	42.522	632.427
2006	1.022.694	64.430	958.264	743.277	46.826	696.451
2007*	1.411.020	88.894	1.322.126	815.347	51.367	763.980

PROVINCIA DE SANTA FE.**K - ACTIVIDADES INMOBILIARIAS EMPRESARIALES Y DE ALQUILER****742 SERVICIOS DE ARQUITECTURA E INGENIERIA**

Miles de pesos corrientes y constantes de 1993, a precios de productor

Período: 1993 - 2007

742 SERVICIOS DE ARQUITECTURA E INGENIERIA						
Años	Precios corrientes			Precios constantes		
	VBP	Consumo Intermedio	VA	VBP	Consumo Intermedio	VA
1993	59.824	23.905	35.919	59.824	23.905	35.919
1994	67.024	26.782	40.242	71.996	28.769	43.227
1995	60.991	24.372	36.620	57.740	23.072	34.668
1996	94.949	37.941	57.008	62.200	24.854	37.345
1997	102.226	40.848	61.377	67.897	27.131	40.766
1998	109.763	43.860	65.903	71.517	28.577	42.940
1999	101.563	40.584	60.980	65.728	26.264	39.464
2000	90.335	36.097	54.238	59.540	23.791	35.748
2001	78.926	31.538	47.388	51.922	20.748	31.175
2002	65.325	26.103	39.222	34.540	13.802	20.738
2003	98.685	39.434	59.252	49.120	19.628	29.492
2004	140.853	56.283	84.569	62.133	24.828	37.306
2005	193.301	77.241	116.060	74.897	29.928	44.969
2006	271.346	108.427	162.919	87.488	34.959	52.529
2007	360.570	144.080	216.490	95.944	38.338	57.606

PROVINCIA DE SANTA FE
K - SERVICIOS INMOBILIARIOS EMPRESARIALES Y DE ALQUILER
743 SERVICIOS DE PUBLICIDAD

Miles de pesos corrientes y constantes de 1993, a precios de productor
 Período: 1993 - 2007

743 SERVICIOS DE PUBLICIDAD						
Años	Precios corrientes			Precios constantes		
	VBP	Consumo Intermedio	VA	VBP	Consumo Intermedio	VA
1993	67.802	48.409	19.393	67.802	48.409	19.393
1994	75.983	55.416	20.566	75.920	55.370	20.549
1995	79.676	59.554	20.121	74.825	55.929	18.896
1996	88.029	66.593	21.436	80.216	60.682	19.534
1997	97.973	74.567	23.406	89.356	68.008	21.347
1998	99.845	77.583	22.261	90.902	70.635	20.267
1999	86.775	66.998	19.777	79.301	61.228	18.073
2000	85.146	64.969	20.177	78.386	59.813	18.573
2001	76.238	58.733	17.506	73.495	56.638	16.857
2002	165.622	127.410	38.212	142.169	92.186	49.983
2003	209.940	160.696	49.245	163.001	103.720	59.281
2004	267.702	203.555	64.147	179.494	121.069	58.426
2005	339.360	255.842	83.518	196.590	140.801	55.788
2006	436.695	331.505	105.190	212.851	148.840	64.011
2007	511.211	389.317	121.894	204.167	144.562	59.605

PROVINCIA DE SANTA FE.**K - SERVICIOS INMOBILIARIOS EMPRESARIALES Y DE ALQUILER****749 SRVICIOS EMPRESARIALES N.C.P.**

Miles de pesos corrientes y constantes de 1993, a precios de productor

Período: 1993 - 2007

749 SRVICIOS EMPRESARIALES N.C.P.						
Años	Precios corrientes			Precios constantes		
	VBP	Consumo Intermedio	VA	VBP	Consumo Intermedio	VA
1993	153.921	63.403	90.518	153.921	63.403	90.518
1994	164.634	67.816	96.818	167.972	69.191	98.781
1995	165.263	68.075	97.188	164.165	67.623	96.542
1996	177.415	73.081	104.334	179.920	74.113	105.807
1997	195.236	80.422	114.814	198.964	81.957	117.007
1998	199.410	82.141	117.269	202.460	83.397	119.063
1999	187.286	77.147	110.139	190.416	78.436	111.980
2000	180.363	74.295	106.068	185.895	76.574	109.321
2001	165.654	68.236	97.418	176.313	72.627	103.686
2002	163.940	67.530	96.410	162.459	66.920	95.539
2003	213.043	87.757	125.286	183.412	75.551	107.861
2004	260.100	107.140	152.960	189.416	78.024	111.392
2005	321.780	132.548	189.233	203.031	83.633	119.399
2006	418.294	172.303	245.990	216.857	89.328	127.529
2007	547.745	225.627	322.118	231.246	95.255	135.991

PROVINCIA DE SANTA FE**K - ACTIVIDADES INMOBILIARIAS, EMPRESARIALES Y DE ALQUILER****7010 ACTIVIDADES INMOBILIARIAS REALIZADAS CON BIENES PROPIOS Y ARRENDADOS**

Miles de pesos corrientes y constantes de 1993, a precios de productor

Período: 1993 - 2007

7010 - ACTIVIDADES INMOBILIARIAS REALIZADAS CON BIENES PROPIOS Y ARRENDADOS						
Años	Precios corrientes			Precios constantes		
	VBP	Consumo Intermedio	VA	VBP	Consumo Intermedio	VA
1993	5.374.536	262.046	5.112.490	5.374.536	262.046	5.112.490
1994	5.604.182	269.886	5.334.296	5.410.906	263.819	5.147.086
1995	5.573.756	280.797	5.292.958	5.506.770	268.493	5.238.276
1996	4.850.261	275.968	4.574.292	5.655.365	275.738	5.379.627
1997	4.768.053	275.695	4.492.358	5.734.748	279.609	5.455.139
1998	4.340.357	279.879	4.060.477	5.819.818	283.757	5.536.061
1999	4.110.540	283.835	3.826.705	5.891.123	287.233	5.603.890
2000	3.932.831	282.376	3.650.455	5.963.419	290.758	5.672.660
2001	3.719.219	274.279	3.444.940	5.875.078	286.451	5.588.627
2002	3.957.181	350.767	3.606.414	5.924.165	288.844	5.635.321
2003	4.083.472	404.407	3.679.065	5.968.499	291.006	5.677.493
2004	5.051.350	468.052	4.583.298	6.012.084	293.131	5.718.953
2005	7.022.979	543.727	6.479.252	6.067.350	295.826	5.771.524
2006*	8.470.950	660.387	7.810.563	6.137.049	299.224	5.837.825
2007*	10.855.091	804.576	10.050.516	6.222.381	303.384	5.918.997

PROVINCIA DE SANTA FE.**K- SERVICIOS INMOBILIARIOS EMPRESARIALES Y DE ALQUILER****7411 SERVICIOS JURÍDICOS**

Miles de pesos corrientes y constantes de 1993, a precios de productor

Período : 1993 - 2007

7411 SERVICIOS JURÍDICOS						
Años	Precios corrientes			Precios constantes		
	VBP	Consumo Intermedio	VA	VBP	Consumo Intermedio	VA
1993	125.733	33.644	92.088	125.733	33.644	92.088
1994	131.263	35.124	96.139	129.375	34.619	94.756
1995	131.512	35.191	96.321	131.375	35.154	96.221
1996	135.762	36.328	99.434	135.621	36.290	99.331
1997	132.626	35.489	97.137	132.488	35.452	97.036
1998	144.187	38.582	105.605	144.037	38.542	105.495
1999	150.062	40.154	109.907	149.905	40.113	109.793
2000	152.669	40.852	111.817	152.510	40.809	111.700
2001	158.603	42.440	116.163	156.001	41.744	114.257
2002	164.838	44.108	120.730	162.133	43.385	118.749
2003	174.469	46.686	127.784	171.606	45.919	125.687
2004	182.278	48.775	133.503	179.286	47.975	131.312
2005	189.606	50.736	138.870	186.495	49.903	136.592
2006*	259.741	69.503	190.238	191.609	51.272	140.337
2007*	320.090	85.652	234.439	191.854	51.337	140.517

PROVINCIA DE SANTA FE.**K- ACTIVIDADES INMOBILIARIAS, EMPRESARIALES Y DE ALQUILER****7412.0- SERVICIOS DE CONTABILIDAD Y TENEDURIA DE LIBROS, AUDITORIA Y ASESORIA FISCAL**

Miles de pesos corrientes y constantes de 1993, a precios de productor

Período: 1993 - 2007

7412.0 SERVICIOS DE CONTABILIDAD Y TENEDURIA DE LIBROS,AUDITORIA Y ASESORIA FISCAL						
Años	Precios corrientes			Precios constantes		
	VBP	Consumo Intermedio	VA	VBP	Consumo Intermedio	VA
1993	128.996	40.334	88.662	128.996	40.334	88.662
1994	129.017	40.340	88.676	127.160	39.760	87.400
1995	112.262	35.102	77.160	112.145	35.065	77.080
1996	150.797	47.150	103.646	150.640	47.101	103.538
1997	127.012	39.714	87.299	126.880	39.672	87.208
1998	154.216	48.220	105.997	154.056	48.169	105.886
1999	157.202	49.153	108.049	157.038	49.102	107.936
2000	159.218	49.784	109.435	159.052	49.732	109.321
2001	165.542	51.761	113.781	162.825	50.912	111.914
2002	165.231	51.664	113.567	162.520	50.816	111.704
2003	172.825	54.038	118.787	169.989	53.151	116.838
2004	130.967	40.950	90.017	128.817	40.278	88.539
2005*	135.736	42.441	93.294	133.508	41.745	91.763
2006*	187.823	58.728	129.096	138.556	43.323	95.233
2007*	250.094	78.198	171.896	149.900	46.870	103.030

PROVINCIA DE SANTA FE.**K - SERVICIOS INMOBILIARIOS EMPRESARIALES Y DE ALQUILER****7413 y 7414 SERVICIOS DE ASESORAMIENTO Y ESTUDIOS DE MERCADO**

Miles de pesos corrientes y constantes de 1993, a precios de productor

Período: 1993 - 2007

7413 y 7414 SERVICIOS DE ASESORAMIENTO Y ESTUDIOS DE MERCADO						
Años	Precios corrientes			Precios constantes		
	VBP	Consumo Intermedio	VA	VBP	Consumo Intermedio	VA
1993	13.717	5.041	8.676	13.717	5.041	8.676
1994	14.016	5.151	8.865	13.814	5.077	8.737
1995	13.127	4.825	8.302	13.113	4.820	8.294
1996	15.431	5.671	9.760	15.415	5.665	9.749
1997	13.981	5.139	8.843	13.967	5.133	8.834
1998	16.069	5.906	10.163	16.052	5.900	10.152
1999	16.546	6.081	10.465	16.529	6.075	10.454
2000	16.795	6.173	10.622	16.777	6.166	10.611
2001	17.455	6.415	11.040	17.169	6.310	10.859
2002	17.774	6.532	11.242	17.482	6.425	11.057
2003	18.702	6.873	11.828	18.395	6.761	11.634
2004	16.868	6.199	10.668	16.591	6.098	10.493
2005	17.519	6.439	11.081	17.232	6.333	10.899
2006	24.101	8.858	15.243	17.779	6.534	11.245
2007	30.704	11.285	19.419	18.403	6.764	11.639

PROVINCIA DE SANTA FE.**K - SERVICIOS INMOBILIARIOS, EMPRESARIALES Y DE ALQUILER****711 ALQUILER DE EQUIPOS DE TRANSPORTE**

Miles de pesos corrientes y constantes de 1993, a precios de productor

Período: 1993 - 2007

711 ALQUILER DE EQUIPOS DE TRANSPORTE						
Años	Precios corrientes			Precios constantes		
	VBP	Consumo Intermedio	VA	VBP	Consumo Intermedio	VA
1993	724	524	200	724	524	200
1994	914	661	252	877	635	242
1995	1.143	827	316	1.061	768	293
1996	1.438	1.041	397	1.333	965	368
1997	1.421	1.028	392	1.310	948	362
1998	1.662	1.203	459	1.519	1.099	420
1999	1.965	1.422	543	1.817	1.315	502
2000	1.518	1.099	419	1.417	1.026	391
2001	1.053	762	291	993	719	274
2002	1.297	939	358	972	704	269
2003	1.090	789	301	720	521	199
2004	1.084	784	299	690	499	190
2005	1.352	979	374	789	571	218
2006	1.362	986	376	717	519	198
2007	1.674	1.211	462	782	566	216

PROVINCIA DE SANTA FE.**K - SERVICIOS INMOBILIARIOS, EMPRESARIALES Y DE ALQUILER****712 ALQUILER DE MAQUINARIAS Y EQUIPOS N.C.P.**

Miles de pesos corrientes y constantes de 1993, a precios de productor

Período: 1993 - 2007

712 ALQUILER DE MAQUINARIAS Y EQUIPOS N.C.P.						
Años	Precios corrientes			Precios constantes		
	VBP	Consumo Intermedio	VA	VBP	Consumo Intermedio	VA
1993	10.563	5.035	5.528	10.563	5.035	5.528
1994	12.193	5.812	6.381	12.193	5.812	6.381
1995	13.669	6.516	7.154	13.669	6.516	7.154
1996	17.568	8.374	9.194	17.568	8.374	9.194
1997	14.723	7.018	7.705	14.723	7.018	7.705
1998	16.841	8.027	8.814	16.841	8.027	8.814
1999	13.109	6.248	6.860	13.109	6.248	6.860
2000	13.738	6.548	7.190	13.738	6.548	7.190
2001	13.839	6.596	7.242	13.839	6.596	7.242
2002	111.814	53.298	58.517	38.690	18.442	20.248
2003	138.856	66.188	72.668	45.676	21.772	23.904
2004	159.357	75.960	83.397	53.901	25.693	28.208
2005	144.763	69.003	75.760	49.395	23.545	25.850
2006*	157.795	75.215	82.580	51.567	24.580	26.987
2007*	222.752	106.178	116.574	70.715	33.707	37.008

PROVINCIA DE SANTA FE.**K - SERVICIOS INMOBILIARIOS, EMPRESARIALES Y DE ALQUILER****71300 ALQUILER DE FACTOS PERSONALES Y ENSERES DOMÉSTICOS**

Miles de pesos corrientes y constantes de 1993, a precios de productor

Período: 1993 - 2007

71300 ALQUILER DE FACTOS PERSONALES Y ENSERES DOMÉSTICOS						
Años	Precios corrientes			Precios constantes		
	VBP	Consumo Intermedio	VA	VBP	Consumo Intermedio	VA
1993	11.028	6.492	4.536	11.028	6.492	4.536
1994	12.203	7.184	5.019	11.714	6.896	4.818
1995	12.439	7.323	5.117	11.551	6.800	4.751
1996	13.072	7.695	5.377	12.119	7.134	4.985
1997	13.221	7.783	5.438	12.193	7.178	5.015
1998	13.263	7.808	5.455	12.119	7.134	4.985
1999	12.069	7.105	4.964	11.159	6.569	4.590
2000	12.041	7.088	4.953	11.238	6.616	4.622
2001	11.083	6.524	4.559	10.456	6.155	4.301
2002	12.666	7.456	5.210	9.494	5.589	3.905
2003	17.693	10.416	7.277	11.689	6.881	4.808
2004	21.132	12.440	8.692	13.446	7.915	5.530
2005	29.389	17.301	12.088	17.154	10.098	7.056
2006	41.200	24.254	16.946	21.978	12.938	9.040
2007*	60.143	35.405	24.738	29.838	17.565	12.273

**L - ADMINISTRACION PUBLICA, DEFENSA Y
SEGURIDAD SOCIAL OBLIGATORIA**

PROVINCIA DE SANTA FE.

L - ADMINISTRACION PUBLICA,DEFENSA Y SEGURIDAD SOCIAL OBLIGATORIA

75 ADMINISTRACION PUBLICA Y DEFENSA.

Miles de pesos corrientes y constantes de 1993, a precios de productor

Período: 1993 - 2007

L - ADMINISTRACION PUBLICA,DEFENSA Y SEGURIDAD SOCIAL OBLIGATORIA						
Años	Precios corrientes			Precios constantes		
	VBP	Consumo Intermedio	VA	VBP	Consumo Intermedio	VA
1993	1.856.695	758.946	1.097.749	1.856.695	758.946	1.097.749
1994	1.458.949	457.118	1.001.831	1.879.201	769.850	1.109.351
1995	1.554.322	572.573	981.749	1.845.986	763.550	1.082.437
1996	1.507.031	471.414	1.035.617	1.779.808	729.329	1.050.478
1997	1.499.013	464.691	1.034.322	1.811.913	745.178	1.066.735
1998	1.628.379	547.583	1.080.796	1.884.624	785.455	1.099.169
1999	1.652.504	484.675	1.167.829	1.893.439	782.757	1.110.682
2000	1.729.856	534.006	1.195.849	1.942.822	802.961	1.139.861
2001	1.683.174	522.492	1.160.682	1.922.677	797.418	1.125.259
2002	1.627.578	512.623	1.114.955	1.853.143	785.368	1.067.775
2003	1.813.860	676.016	1.137.844	1.875.193	796.357	1.078.836
2004	1.773.710	488.999	1.284.711	1.922.041	815.607	1.106.434
2005	2.646.349	922.073	1.724.276	1.990.554	841.610	1.148.944
2006*	3.246.692	1.098.232	2.148.461	2.061.075	867.403	1.193.672
2007*	4.250.411	1.411.766	2.838.644	2.187.157	917.320	1.269.837

PROVINCIA DE SANTA FE.

L- ADMINISTRACION PUBLICA, DEFENSA Y SEGURIDAD SOCIAL OBLIGATORIA

75 - ADMINISTRACION PUBLICA Y DEFENSA NACIONAL.

Miles de pesos corrientes y constantes de 1993, a precios de productor

Período: 1993 - 2007

75 - ADMINISTRACION PUBLICA Y DEFENSA NACIONAL.						
Años	Precios corrientes			Precios constantes		
	VBP	Consumo Intermedio	VA	VBP	Consumo Intermedio	VA
1993	126.455	16.175	110.281	126.455	16.175	110.281
1994	137.642	17.605	120.036	132.908	17.000	115.908
1995	137.871	17.635	120.236	128.870	16.484	112.387
1996	144.753	18.515	126.238	137.120	17.539	119.581
1997	139.446	17.836	121.610	135.292	17.305	117.987
1998	119.946	15.342	104.604	118.488	15.156	103.332
1999	136.603	17.473	119.130	133.400	17.063	116.337
2000	133.428	17.066	116.361	137.148	17.542	119.606
2001	120.653	15.433	105.221	126.102	16.129	109.973
2002	87.633	11.209	76.424	77.741	9.944	67.797
2003	83.257	10.649	72.608	70.104	8.967	61.137
2004	86.403	11.052	75.351	65.539	8.383	57.156
2005	123.542	15.802	107.740	81.723	10.453	71.270
2006*	176.645	22.594	154.051	101.672	13.005	88.667
2007*	252.574	32.306	220.268	123.109	15.747	107.363

PROVINCIA DE SANTA FE.

L- ADMINISTRACION PUBLICA,DEFENSA Y SEGURIDAD SOCIAL OBLIGATORIA 75 - ADMINISTRACION PUBLICA PROVINCIAL.

Miles de pesos corrientes y constantes de 1993, a precios de productor
Período: 1993 - 2007

75 - ADMINISTRACION PUBLICA PROVINCIAL.						
Años	Precios corrientes			Precios constantes		
	VBP	Consumo Intermedio	VA	VBP	Consumo Intermedio	VA
1993	1.273.499	603.577	669.922	1.273.499	603.577	669.922
1994	844.455	296.252	548.203	1.304.151	618.104	686.047
1995	956.994	395.759	561.235	1.322.520	626.810	695.710
1996	869.233	318.822	550.411	1.248.091	591.535	656.557
1997	851.100	282.568	568.532	1.282.024	607.617	674.407
1998	968.662	361.811	606.852	1.371.540	650.043	721.497
1999	939.244	295.009	644.235	1.355.303	642.348	712.955
2000	959.819	297.045	662.774	1.389.685	658.643	731.042
2001	939.830	295.045	644.785	1.381.664	654.842	726.823
2002	933.682	292.977	640.705	1.385.142	656.490	728.652
2003	1.045.455	381.890	663.564	1.402.388	664.664	737.725
2004	824.754	124.474	700.279	1.427.011	676.334	750.677
2005	1.513.145	521.500	991.644	1.474.209	698.703	775.506
2006*	1.805.926	604.893	1.201.033	1.520.481	720.634	799.847
2007*	2.413.925	803.532	1.610.393	1.610.810	763.446	847.365

PROVINCIA DE SANTA FE.

L- ADMINISTRACION PUBLICA,DEFENSA Y SEGURIDAD SOCIAL OBLIGATORIA

75 - ADMINISTRACION PUBLICA - MUNICIPALIDADES Y COMUNAS .

Miles de pesos corrientes y constantes de 1993, a precios de productor

Período: 1993 - 2007

75 - ADMINISTRACION PUBLICA - MUNICIPALIDADES Y COMUNAS .						
Años	Precios corrientes			Precios constantes		
	VBP	Consumo Intermedio	VA	VBP	Consumo Intermedio	VA
1993	456.741	139.195	317.546	456.741	139.195	317.546
1994	476.853	143.261	333.592	442.143	134.746	307.397
1995	459.458	159.180	300.278	394.596	120.256	274.340
1996	493.045	134.077	358.968	394.596	120.256	274.340
1997	508.467	164.286	344.181	394.596	120.256	274.340
1998	539.771	170.430	369.341	394.596	120.256	274.340
1999	576.657	172.194	404.463	404.736	123.346	281.390
2000	636.609	219.895	416.714	415.990	126.776	289.214
2001	622.691	212.014	410.677	414.910	126.447	288.463
2002	606.264	208.437	397.827	390.261	118.935	271.326
2003	685.148	283.476	401.672	402.701	122.726	279.975
2004	862.553	353.473	509.080	429.491	130.890	298.601
2005	1.009.662	384.770	624.892	434.622	132.454	302.168
2006*	1.264.121	470.744	793.377	438.922	133.765	305.158
2007*	1.583.912	575.928	1.007.984	453.237	138.127	315.110

M - ENSEÑANZA

PROVINCIA DE SANTA FE
M - ENSEÑANZA
8010 ENSEÑANZA INICIAL Y PRIMARIA PRIVADA

Miles de pesos corrientes y constantes de 1993, a precios de productor
 Período: 1993 - 2006

8010 ENSEÑANZA INICIAL Y PRIMARIA PRIVADA						
Años	Precios corrientes			Precios constantes		
	VBP	Consumo Intermedio	VA	VBP	Consumo Intermedio	VA
1993	62.671	12.838	49.833	62.671	12.838	49.833
1994	70.157	14.371	55.785	63.925	13.095	50.830
1995	74.562	15.274	59.288	64.876	13.290	51.586
1996	95.177	19.497	75.680	81.242	16.642	64.599
1997	96.200	19.706	76.494	81.556	16.706	64.849
1998	98.290	20.134	78.156	82.700	16.941	65.759
1999	103.439	21.189	82.250	86.286	17.675	68.611
2000	107.170	21.953	85.216	89.902	18.416	71.486
2001	105.225	21.555	83.670	90.033	18.443	71.590
2002	105.535	21.618	83.916	91.647	18.774	72.873
2003	104.103	21.325	82.778	89.882	18.412	71.470
2004	108.047	22.133	85.914	89.458	18.325	71.133
2005	130.170	26.665	103.505	86.938	17.809	69.129
2006	168.537	34.524	134.013	91.060	18.653	72.406
2007	221.496	45.373	176.123	95.485	19.560	75.925

PROVINCIA DE SANTA FE
M - ENSEÑANZA
8020 ENSEÑANZA SECUNDARIA PRIVADA

Miles de pesos corrientes y constantes de 1993, a precios de productor
 Período: 1993 - 2006

8020 ENSEÑANZA SECUNDARIA PRIVADA						
Años	Precios corrientes			Precios constantes		
	VBP	Consumo Intermedio	VA	VBP	Consumo Intermedio	VA
1993	69.881	18.912	50.969	69.881	18.912	50.969
1994	78.228	21.171	57.057	71.280	19.291	51.989
1995	83.140	22.500	60.640	72.339	19.577	52.762
1996	106.126	28.721	77.405	90.588	24.516	66.072
1997	107.268	29.030	78.238	90.938	24.611	66.327
1998	109.598	29.661	79.937	92.214	24.956	67.258
1999	115.339	31.214	84.125	96.213	26.038	70.175
2000	119.499	32.340	87.159	100.245	27.129	73.115
2001	117.331	31.753	85.577	100.391	27.169	73.222
2002	117.676	31.847	85.829	102.190	27.656	74.534
2003	116.080	31.415	84.665	100.222	27.123	73.099
2004	120.477	32.605	87.872	99.750	26.995	72.754
2005	145.145	39.281	105.864	96.939	26.235	70.705
2006	187.926	50.859	137.068	101.536	27.479	74.057
2007	246.978	66.840	180.138	106.470	28.814	77.656

PROVINCIA DE SANTA FE
M - ENSEÑANZA
8030 ENSEÑANZA PRIVADA SUPERIOR

Miles de pesos corrientes y constantes de 1993, a precios de productor
 Período: 1993 - 2006

8030 ENSEÑANZA PRIVADA SUPERIOR						
Años	Precios corrientes			Precios constantes		
	VBP	Consumo Intermedio	VA	VBP	Consumo Intermedio	VA
1993	30.119	7.318	22.801	30.119	7.318	22.801
1994	31.487	7.651	23.836	31.487	7.651	23.836
1995	34.972	8.497	26.474	34.972	8.497	26.474
1996	45.594	11.078	34.516	45.594	11.078	34.516
1997	49.615	12.055	37.560	49.615	12.055	37.560
1998	54.212	13.172	41.040	54.212	13.172	41.040
1999	60.415	14.679	45.735	60.415	14.679	45.735
2000	65.932	16.020	49.912	65.932	16.020	49.912
2001	61.901	15.041	46.861	61.901	15.041	46.861
2002	72.632	17.648	54.984	58.106	14.118	43.987
2003	79.296	19.267	60.029	63.437	15.414	48.023
2004	80.576	19.578	60.998	61.816	15.020	46.796
2005	97.664	23.730	73.934	60.439	14.685	45.754
2006	142.644	34.659	107.985	71.412	17.351	54.060
2007	211.237	51.326	159.911	84.377	20.502	63.875

PROVINCIA DE SANTA FE
M - ENSEÑANZA
8090 ENSEÑANZA DE ADULTOS Y OTROS TIPOS DE ENSEÑANZA

Miles de pesos corrientes y constantes de 1993, a precios de productor
 Período: 1993 - 2006

8090 ENSEÑANZA DE ADULTOS Y OTROS TIPOS DE ENSEÑANZA						
Años	Precios corrientes			Precios constantes		
	VBP	Consumo Intermedio	VA	VBP	Consumo Intermedio	VA
1993	21.908	7.112	14.796	21.908	7.112	14.796
1994	23.372	7.587	15.785	22.263	7.227	15.036
1995	23.893	7.756	16.137	22.618	7.342	15.276
1996	30.226	9.812	20.414	28.956	9.400	19.556
1997	27.399	8.894	18.505	26.536	8.614	17.922
1998	32.956	10.698	22.258	31.757	10.309	21.448
1999	31.871	10.346	21.525	30.471	9.891	20.579
2000	35.186	11.422	23.764	34.072	11.061	23.012
2001	30.895	10.029	20.866	30.618	9.939	20.679
2002	24.073	7.814	16.258	25.316	8.218	17.098
2003	25.974	8.432	17.542	25.983	8.435	17.548
2004	27.832	9.035	18.797	26.678	8.660	18.018
2005	34.187	11.098	23.089	30.318	9.842	20.476
2006	39.835	12.931	26.904	31.061	10.083	20.978
2007	47.946	15.564	32.382	31.823	10.330	21.492

PROVINCIA DE SANTA FE
M - ENSEÑANZA
8010 ENSEÑANZA INICIAL Y PRIMARIA PUBLICA

Miles de pesos corrientes y constantes de 1993, a precios de productor
 Período: 1993 - 2006

8010 ENSEÑANZA INICIAL Y PRIMARIA PUBLICA						
Años	Precios corrientes			Precios constantes		
	VBP	Consumo Intermedio	VA	VBP	Consumo Intermedio	VA
1993	263.912	5.336	258.576	263.912	5.336	258.576
1994	291.880	8.170	283.710	276.895	5.598	271.297
1995	309.785	7.913	301.873	282.494	5.711	276.783
1996	310.156	6.483	303.673	289.254	5.848	283.406
1997	311.012	6.883	304.129	293.059	5.925	287.134
1998	306.479	7.560	298.919	299.375	6.053	293.322
1999	336.601	6.853	329.748	317.294	6.415	310.879
2000	364.893	7.315	357.578	321.701	6.504	315.197
2001	345.566	7.252	338.314	328.614	6.644	321.970
2002	334.329	6.241	328.088	335.037	6.774	328.263
2003	374.865	14.368	360.497	337.911	6.832	331.079
2004	465.034	14.447	450.588	344.011	6.955	337.056
2005	607.913	17.526	590.387	329.834	6.669	323.165
2006	834.345	24.135	810.210	359.928	7.277	352.651
2007	1.130.777	29.603	1.101.174	363.903	7.357	356.546

PROVINCIA DE SANTA FE
M - ENSEÑANZA
8020 ENSEÑANZA MEDIA PUBLICA

Miles de pesos corrientes y constantes de 1993, a precios de productor
 Período: 1993 - 2006

8020 ENSEÑANZA MEDIA PUBLICA						
Años	Precios corrientes			Precios constantes		
	VBP	Consumo Intermedio	VA	VBP	Consumo Intermedio	VA
1993	151.451	3.062	148.389	151.451	3.062	148.389
1994	165.189	4.624	160.565	156.709	3.168	153.540
1995	176.203	4.501	171.702	160.680	3.249	157.431
1996	176.549	3.690	172.859	164.651	3.329	161.322
1997	182.138	4.031	178.107	171.624	3.470	168.154
1998	187.598	4.628	182.971	183.250	3.705	179.545
1999	204.873	4.171	200.702	193.121	3.904	189.217
2000	201.069	4.031	197.038	177.269	3.584	173.685
2001	195.114	4.095	191.019	185.543	3.751	181.792
2002	192.481	3.593	188.888	192.888	3.900	188.989
2003	196.727	7.541	189.187	177.334	3.585	173.749
2004	228.856	7.110	221.746	169.297	3.423	165.875
2005	318.608	9.185	309.423	172.866	3.495	169.371
2006	451.335	13.055	438.279	194.701	3.936	190.765
2007	611.688	16.014	595.674	196.852	3.980	192.872

PROVINCIA DE SANTA FE
M - ENSEÑANZA
8030 ENSEÑANZA SUPERIOR NO UNIVERSITARIA PUBLICA

Miles de pesos corrientes y constantes de 1993, a precios de productor
 Período: 1993 - 2007

8030 ENSEÑANZA SUPERIOR NO UNIVERSITARIA PUBLICA						
Años	Precios corrientes			Precios constantes		
	VBP	Consumo Intermedio	VA	VBP	Consumo Intermedio	VA
1993	19.941	403	19.537	19.941	403	19.537
1994	22.205	622	21.584	21.065	426	20.639
1995	24.791	633	24.158	22.607	457	22.150
1996	25.894	541	25.353	24.149	488	23.661
1997	24.935	552	24.383	23.495	475	23.020
1998	26.182	646	25.537	25.576	517	25.058
1999	27.108	552	26.557	25.554	517	25.037
2000	27.548	552	26.996	24.287	491	23.796
2001	24.939	523	24.415	23.715	479	23.236
2002	23.599	440	23.159	23.649	478	23.171
2003	25.247	968	24.280	22.758	460	22.298
2004	28.773	894	27.880	21.285	430	20.855
2005	43.104	1.243	41.861	23.387	473	22.914
2006	64.946	1.879	63.067	28.017	566	27.451
2007	88.020	2.304	85.716	28.326	573	27.754

PROVINCIA DE SANTA FE
M - ENSEÑANZA
8090 ENSEÑANZA DE ADULTOS Y OTROS TIPOS DE ENSEÑANZA

Miles de pesos corrientes y constantes de 1993, a precios de productor
 Período: 1993 - 2007

8090 ENSEÑANZA DE ADULTOS Y OTROS TIPOS DE ENSEÑANZA						
Años	Precios corrientes			Precios constantes		
	VBP	Consumo Intermedio	VA	VBP	Consumo Intermedio	VA
1993	36.419	1.071	35.348	36.419	1.071	35.348
1994	39.835	1.462	38.373	37.683	1.108	36.576
1995	46.428	1.898	44.529	39.152	1.151	38.001
1996	45.880	1.592	44.288	40.620	1.194	39.426
1997	51.552	1.668	49.885	47.931	1.409	46.522
1998	50.559	1.968	48.591	46.345	1.362	44.983
1999	58.384	2.246	56.138	49.742	1.462	48.280
2000	59.814	2.288	57.525	47.637	1.400	46.236
2001	53.009	2.021	50.987	46.028	1.353	44.675
2002	48.678	1.806	46.872	44.082	1.296	42.786
2003	51.680	2.759	48.921	42.024	1.235	40.789
2004	71.149	3.043	68.105	50.418	1.482	48.936
2005	92.068	3.338	88.730	50.523	1.485	49.038
2006	131.417	4.349	127.068	59.504	1.749	57.754
2007	174.868	5.030	169.838	60.161	1.768	58.392

PROVINCIA DE SANTA FE
M - ENSEÑANZA
8030 ENSEÑANZA PUBLICA SUPERIOR UNIVERSITARIA

Miles de pesos corrientes y constantes de 1993, a precios de productor
 Período: 1993 - 2006

8030 ENSEÑANZA PUBLICA SUPERIOR UNIVERSITARIA						
Años	Precios corrientes			Precios constantes		
	VBP	Consumo Intermedio	VA	VBP	Consumo Intermedio	VA
1993	133.412	1.443	131.969	133.412	1.443	131.969
1994	149.399	1.425	147.974	143.474	1.397	142.077
1995	142.463	1.346	141.117	135.292	1.257	134.036
1996	146.994	1.535	145.459	146.522	1.412	145.110
1997	150.533	1.751	148.782	149.808	1.606	148.203
1998	154.065	1.967	152.098	145.295	1.827	143.468
1999	154.790	2.702	152.088	141.640	2.574	139.066
2000	157.709	2.732	154.977	139.396	2.575	136.820
2001	149.612	2.627	146.985	137.232	2.513	134.719
2002	147.203	3.267	143.936	136.576	2.297	134.280
2003	173.852	3.945	169.907	150.407	2.348	148.059
2004	207.070	5.541	201.529	160.620	2.982	157.638
2005	279.274	4.731	274.543	170.678	2.385	168.293
2006	393.383	6.574	386.809	176.318	3.070	173.248
2007	545.139	8.452	536.687	191.082	3.598	187.485

N - SERVICIOS SOCIALES Y DE SALUD

PROVINCIA DE SANTA FE
N - SERVICIOS SOCIALES Y DE SALUD
8511 ACTIVIDADES DE HOSPITALES, SANATORIOS Y CLINICAS PRIVADAS.

Miles de pesos corrientes y constantes de 1993, a precios de productor
 Período: 1993 - 2007

8511 ACTIVIDADES DE HOSPITALES, SANATORIOS Y CLINICAS PRIVADAS.						
Años	Precios corrientes			Precios constantes		
	VBP	Consumo Intermedio	VA	VBP	Consumo Intermedio	VA
1993	513.467	247.240	266.227	513.467	247.240	266.227
1994	543.803	261.609	282.195	523.533	256.700	266.833
1995	539.768	257.421	282.347	539.650	258.950	280.700
1996	549.891	265.141	284.750	563.451	267.770	295.681
1997	592.099	291.500	300.599	592.880	285.938	306.943
1998	619.513	302.534	316.979	606.785	294.519	312.266
1999	641.656	316.164	325.493	630.776	309.827	320.949
2000	644.994	313.511	331.482	634.509	308.036	326.473
2001	647.592	314.710	332.881	633.635	308.012	325.623
2002	665.618	354.272	311.346	612.831	290.123	322.708
2003	738.554	409.881	328.673	632.172	301.405	330.767
2004	823.672	460.917	362.755	652.136	313.977	338.159
2005	1.001.796	543.611	458.185	686.847	335.949	350.898
2006	1.269.633	653.253	616.381	726.839	357.246	369.593
2007*	1.614.130	799.874	814.256	775.566	374.040	401.526

PROVINCIA DE SANTA FE
N - SERVICIOS SOCIALES Y DE SALUD
8512 SERVICIOS MEDICOS

Miles de pesos corrientes y constantes de 1993, a precios de productor
 Período: 1993 - 2007

8512 SERVICIOS MEDICOS						
Años	Precios corrientes			Precios constantes		
	VBP	Consumo Intermedio	VA	VBP	Consumo Intermedio	VA
1993	259.257	93.797	165.459	259.257	93.797	165.459
1994	289.396	104.702	184.694	268.670	97.203	171.467
1995	310.043	112.172	197.871	280.989	101.660	179.329
1996	316.633	114.556	202.077	286.434	103.630	182.804
1997	329.530	119.222	210.308	299.838	108.480	191.359
1998	321.400	116.281	205.120	311.761	112.793	198.968
1999	328.699	118.921	209.778	321.717	116.395	205.322
2000	333.143	120.529	212.614	331.233	119.838	211.395
2001	329.017	119.037	209.981	333.859	120.788	213.071
2002	325.508	140.609	184.899	328.612	118.890	209.722
2003	348.181	163.668	184.514	345.493	124.645	220.848
2004	364.121	176.995	187.126	354.395	128.218	226.177
2005	402.193	199.008	203.184	371.331	134.345	236.986
2006	464.654	231.229	233.425	390.294	141.206	249.088
2007*	554.306	270.647	283.659	417.241	161.928	255.312

PROVINCIA DE SANTA FE
N - SERVICIOS SOCIALES Y DE SALUD
8519 SERVICIOS RELACIONADOS CON LA SALUD HUMANA N.C.P.

Miles de pesos corrientes y constantes de 1993, a precios de productor
 Período: 1993 - 2007

8519 SERVICIOS RELACIONADOS CON LA SALUD HUMANA N.C.P.						
Años	Precios corrientes			Precios constantes		
	VBP	Consumo Intermedio	VA	VBP	Consumo Intermedio	VA
1993	173.407	89.929	83.479	173.407	89.929	83.479
1994	195.781	101.532	94.249	179.704	93.194	86.510
1995	216.376	112.212	104.163	187.944	97.467	90.476
1996	222.855	115.572	107.283	191.585	99.356	92.229
1997	238.064	123.460	114.604	200.551	104.006	96.545
1998	232.480	120.564	111.916	204.842	106.231	98.611
1999	249.168	128.685	120.482	210.301	108.616	101.685
2000	259.959	133.946	126.013	216.028	111.304	104.724
2001	271.581	139.919	131.662	217.655	112.129	105.526
2002	288.786	162.590	126.196	214.271	110.383	103.887
2003	339.730	191.034	148.696	225.392	115.945	109.447
2004	381.372	210.049	171.323	231.212	119.108	112.104
2005	450.992	240.891	210.101	242.198	124.767	117.431
2006	551.834	285.550	266.283	254.584	131.150	123.434
2007*	663.447	337.177	326.269	272.103	137.755	134.348

PROVINCIA DE SANTA FE
N - SERVICIOS SOCIALES Y DE SALUD
8520 SERVICIOS VETERINARIOS

Miles de pesos corrientes y constantes de 1993, a precios de productor
 Período: 1993 - 2007

8520 SERVICIOS VETERINARIOS						
Años	Precios corrientes			Precios constantes		
	VBP	Consumo Intermedio	VA	VBP	Consumo Intermedio	VA
1993	20.364	14.498	5.866	20.364	14.498	5.866
1994	22.707	16.165	6.541	21.060	14.993	6.067
1995	22.179	15.789	6.389	20.075	14.292	5.783
1996	20.482	14.245	6.237	19.557	13.923	5.634
1997	20.482	14.582	5.900	18.610	13.249	5.361
1998	20.635	14.691	5.944	19.224	13.686	5.538
1999	21.065	14.997	6.068	19.788	14.087	5.700
2000	21.290	15.157	6.133	20.315	14.463	5.852
2001	20.997	14.948	6.049	20.443	14.554	5.889
2002	21.293	17.346	3.947	20.026	14.257	5.769
2003	23.074	19.584	3.490	20.989	14.930	6.059
2004	24.021	20.758	3.263	21.528	15.326	6.202
2005	26.765	23.095	3.670	22.603	16.092	6.511
2006	32.728	27.914	4.815	25.100	17.869	7.231
2007*	39.548	33.148	6.400	27.381	18.111	9.271

PROVINCIA DE SANTA FE
N - SERVICIOS SOCIALES Y DE SALUD
8531 SERVICIOS SOCIALES CON ALOJAMIENTO

Miles de pesos corrientes y constantes de 1993, a precios de productor
 Período: 1993 - 2007

8531 SERVICIOS SOCIALES CON ALOJAMIENTO						
Años	Precios corrientes			Precios constantes		
	VBP	Consumo Intermedio	VA	VBP	Consumo Intermedio	VA
1993	36.698	16.403	20.295	36.698	16.403	20.295
1994	36.649	15.607	21.042	37.603	16.808	20.795
1995	35.504	13.698	21.806	38.562	17.236	21.326
1996	34.956	12.959	21.997	40.744	18.212	22.532
1997	36.536	16.331	20.205	42.644	19.061	23.583
1998	43.746	19.554	24.193	42.929	19.188	23.741
1999	44.854	20.048	24.805	44.064	19.696	24.368
2000	47.774	21.354	26.420	45.289	20.243	25.046
2001	48.837	21.829	27.008	45.551	20.360	25.191
2002	50.837	29.339	21.498	44.659	19.961	24.697
2003	58.156	34.068	24.088	46.845	20.894	25.952
2004	64.100	37.860	26.239	48.055	21.479	26.576
2005	74.810	43.240	31.570	50.405	22.530	27.875
2006	91.722	51.076	40.646	53.326	23.836	29.491
2007*	119.262	62.253	57.009	57.409	25.661	31.749

PROVINCIA DE SANTA FE
N - SERVICIOS SOCIALES Y DE SALUD
8532 SERVICIOS SOCIALES SIN ALOJAMIENTO

Miles de pesos corrientes y constantes de 1993, a precios de productor
 Período: 1993 - 2007

8532 SERVICIOS SOCIALES SIN ALOJAMIENTO						
Años	Precios corrientes			Precios constantes		
	VBP	Consumo Intermedio	VA	VBP	Consumo Intermedio	VA
1993	23.583	10.017	13.566	23.583	10.017	13.566
1994	25.045	10.638	14.407	24.164	10.264	13.900
1995	26.899	11.595	15.304	24.781	10.526	14.255
1996	28.353	12.043	16.310	26.183	11.121	15.061
1997	30.172	12.816	17.356	27.404	11.640	15.764
1998	30.822	13.092	17.730	27.587	11.718	15.869
1999	31.603	13.424	18.179	28.316	12.028	16.288
2000	33.656	14.296	19.360	29.103	12.362	16.741
2001	34.411	14.616	19.794	29.272	12.434	16.838
2002	35.815	20.068	15.746	28.698	12.190	16.508
2003	40.947	23.264	17.683	30.104	12.757	17.347
2004	45.131	25.802	19.329	30.881	13.117	17.764
2005	52.670	29.623	23.047	32.391	13.759	18.633
2006	64.572	35.250	29.322	34.268	14.556	19.712
2007*	83.972	43.688	40.284	36.892	15.670	21.222

PROVINCIA DE SANTA FE
N - SERVICIOS SOCIALES Y DE SALUD
8511 ACTIVIDADES DE HOSPITALES PÚBLICAS NACIONALES

Miles de pesos corrientes y constantes de 1993, a precios de productor
 Período: 1993 - 2007

8511 ACTIVIDADES DE HOSPITALES PÚBLICAS NACIONALES						
Años	Precios corrientes			Precios constantes		
	VBP	Consumo Intermedio	VA	VBP	Consumo Intermedio	VA
1993	6.228	4.335	1.893	6.228	4.335	1.893
1994	9.508	7.040	2.468	8.931	5.974	2.956
1995	6.679	4.187	2.492	6.467	3.335	3.132
1996	6.727	3.890	2.838	6.908	3.066	3.842
1997	7.380	4.983	2.397	7.431	3.898	3.533
1998	11.251	7.791	3.460	10.929	6.044	4.885
1999	8.761	8.392	369	8.535	6.464	2.072
2000	9.448	9.066	382	9.141	6.886	2.255
2001	11.267	9.674	1.593	10.905	7.276	3.629
2002	14.322	13.147	1.175	13.235	7.035	6.200
2003	21.489	20.180	1.309	18.063	9.899	8.163
2004	21.592	19.816	1.776	16.033	10.455	5.577
2005	23.536	21.439	2.097	14.596	11.629	2.967
2006	28.291	25.423	2.868	16.023	12.893	3.130
2007	35.303	31.468	3.834	18.067	14.787	3.280

PROVINCIA DE SANTA FE
N - SERVICIOS SOCIALES Y DE SALUD
8511 ACTIVIDADES DE HOSPITALES PÚBLICAS PROVINCIALES

Miles de pesos corrientes y constantes de 1993, a precios de productor
 Período: 1993 - 2007

8511 ACTIVIDADES DE HOSPITALES PÚBLICAS PROVINCIALES						
Años	Precios corrientes			Precios constantes		
	VBP	Consumo Intermedio	VA	VBP	Consumo Intermedio	VA
1993	180.903	25.688	155.215	180.903	25.688	155.215
1994	181.036	41.716	139.320	178.724	35.402	143.322
1995	165.095	24.809	140.285	158.978	19.761	139.217
1996	162.312	23.048	139.264	152.675	18.167	134.508
1997	168.146	29.528	138.618	156.461	23.100	133.361
1998	186.744	46.168	140.576	160.058	35.813	124.245
1999	203.271	49.726	153.545	171.359	38.300	133.059
2000	201.726	53.719	148.008	172.111	40.803	131.308
2001	205.987	57.321	148.666	172.851	43.112	129.739
2002	229.528	77.902	151.626	240.067	41.686	198.381
2003	277.490	119.576	157.914	260.239	58.658	201.581
2004	306.797	117.422	189.375	250.914	61.951	188.963
2005	392.544	127.034	265.510	278.032	68.905	209.127
2006	526.479	158.524	367.955	292.936	80.669	212.266
2007*	700.120	193.146	506.973	320.931	86.086	234.845

PROVINCIA DE SANTA FE
N - SERVICIOS SOCIALES Y DE SALUD
8511 ACTIVIDADES DE HOSPITALES, SANATORIOS Y CLINICAS PÚBLICAS MUNICIPALES

Miles de pesos corrientes y constantes de 1993, a precios de productor
 Período: 1993 - 2007

8511 ACTIVIDADES DE HOSPITALES, SANATORIOS Y CLINICAS PÚBLICAS MUNICIPALES						
Años	Precios corrientes			Precios constantes		
	VBP	Consumo Intermedio	VA	VBP	Consumo Intermedio	VA
1993	38.787	2.895	35.892	38.787	2.895	35.892
1994	37.660	4.175	33.484	35.373	3.543	31.829
1995	28.909	2.200	26.709	27.989	1.753	26.237
1996	38.919	2.342	36.577	39.965	1.846	38.119
1997	34.347	2.707	31.641	34.587	2.118	32.469
1998	38.890	4.310	34.580	37.777	3.343	34.434
1999	45.579	4.978	40.602	44.404	3.834	40.570
2000	44.729	5.101	39.628	43.276	3.875	39.402
2001	45.909	4.964	40.944	44.435	3.734	40.701
2002	47.054	6.297	40.757	43.484	3.370	40.114
2003	51.844	8.808	43.035	43.578	4.321	39.257
2004	57.605	9.145	48.460	42.773	4.825	37.948
2005	77.883	13.185	64.698	48.300	7.152	41.149
2006	97.531	16.511	81.020	49.191	8.402	40.789
2007	122.136	20.677	101.460	50.615	9.216	41.399

**O – SERVICIOS COMUNITARIOS, SOCIALES Y
PERSONALES N.C.P.**

PROVINCIA DE SANTA FE.**O - SERVICIOS COMUNITARIOS, SOCIALES Y PERSONALES****90 ELIMINACION DE DESPERDICIOS Y AGUAS RESIDUALES**

Miles de pesos corrientes y constantes de 1993, a precios de productor

Período: 1993 - 2007

90 ELIMINACION DE DESPERDICIOS Y AGUAS RESIDUALES						
Años	Precios corrientes			Precios constantes		
	VBP	Consumo Intermedio	VA	VBP	Consumo Intermedio	VA
1993	26.127	12.546	13.581	26.127	12.546	13.581
1994	28.574	13.721	14.853	27.429	13.171	14.258
1995	23.153	11.118	12.035	21.498	10.323	11.175
1996	22.705	10.903	11.802	21.050	10.108	10.942
1997	24.110	11.578	12.533	22.235	10.677	11.558
1998	25.801	12.390	13.412	23.577	11.321	12.255
1999	25.358	12.177	13.181	23.445	11.258	12.187
2000	24.450	11.741	12.709	22.820	10.958	11.862
2001	25.746	12.363	13.383	24.288	11.663	12.625
2002	32.810	15.755	17.055	24.592	11.809	12.783
2003	38.952	18.704	20.247	25.735	12.358	13.377
2004	46.532	22.344	24.188	29.608	14.217	15.390
2005	52.304	25.116	27.188	30.530	14.660	15.869
2006	58.066	27.883	30.183	30.568	14.679	15.890
2007*	65.605	31.503	34.102	30.639	14.712	15.926

PROVINCIA DE SANTA FE.**O - SERVICIOS COMUNITARIOS, SOCIALES Y PERSONALES****91 SERVICIOS DE ASOCIACIONES N.C.P.**

Miles de pesos corrientes y constantes de 1993, a precios de productor

Período: 1993 - 2007

91 SERVICIOS DE ASOCIACIONES N.C.P.						
Años	Precios corrientes			Precios constantes		
	VBP	Consumo Intermedio	VA	VBP	Consumo Intermedio	VA
1993	295.697	172.158	123.539	295.697	172.158	123.539
1994	387.539	217.489	170.050	372.000	208.768	163.231
1995	329.009	183.053	145.956	305.503	169.974	135.528
1996	324.733	180.464	144.270	301.064	167.310	133.754
1997	341.676	190.196	151.481	315.106	175.405	139.701
1998	362.141	201.942	160.199	330.919	184.532	146.388
1999	356.990	198.960	158.029	330.063	183.953	146.110
2000	346.200	192.744	153.457	323.120	179.894	143.226
2001	360.577	201.150	159.427	340.168	189.765	150.403
2002	459.002	256.110	202.892	344.035	191.962	152.073
2003	540.942	302.239	238.703	357.390	199.684	157.707
2004	631.247	354.243	277.004	401.650	225.397	176.252
2005	706.760	396.914	309.846	412.533	231.677	180.856
2006	785.324	440.960	344.364	413.428	232.140	181.288
2007*	887.936	498.508	389.427	414.679	232.811	181.868

PROVINCIA DE SANTA FE.**O - SERVICIOS COMUNITARIOS, SOCIALES Y PERSONALES****93 SERVICIOS N.C.P.**

Miles de pesos corrientes y constantes de 1993, a precios de productor

Período: 1993 - 2007

93 SERVICIOS N.C.P.						
Años	Precios corrientes			Precios constantes		
	VBP	Consumo Intermedio	VA	VBP	Consumo Intermedio	VA
1993	349.315	147.546	201.769	349.315	147.546	201.769
1994	382.038	161.367	220.671	366.719	154.897	211.822
1995	309.549	130.749	178.800	287.433	121.408	166.025
1996	303.569	128.223	175.346	281.442	118.877	162.565
1997	322.353	136.157	186.196	297.285	125.569	171.716
1998	344.962	145.707	199.255	315.221	133.145	182.076
1999	339.037	143.204	195.833	313.464	132.403	181.061
2000	326.896	138.076	188.820	305.102	128.871	176.232
2001	344.218	145.393	198.826	324.735	137.164	187.572
2002	438.669	185.288	253.382	328.795	138.879	189.917
2003	520.785	219.972	300.813	344.072	145.331	198.741
2004	622.134	262.780	359.353	395.851	167.202	228.649
2005	699.300	295.374	403.925	408.179	172.409	235.770
2006	776.334	327.913	448.422	408.696	172.627	236.069
2007*	877.137	370.490	506.647	409.636	173.024	236.612

PROVINCIA DE SANTA FE.**O - SERVICIOS COMUNITARIOS, SOCIALES Y PERSONALES****921 CNEMATOGRAFIA, RADIO, TV, ESPECTACULOS, ETC.**

Miles de pesos corrientes y constantes de 1993, a precios de productor

Período: 1993 - 2007

921 CNEMATOGRAFIA, RADIO, TV, ESPECTACULOS, ETC.						
Años	Precios corrientes			Precios constantes		
	VBP	Consumo Intermedio	VA	VBP	Consumo Intermedio	VA
1993	80.377	37.084	43.293	80.377	37.084	43.293
1994	87.907	40.558	47.348	84.382	38.932	45.450
1995	71.227	32.863	38.364	66.138	30.515	35.623
1996	69.851	32.228	37.623	64.760	29.879	34.881
1997	74.173	34.222	39.951	68.405	31.561	36.844
1998	79.375	36.622	42.753	72.532	33.465	39.067
1999	78.012	35.993	42.019	72.128	33.278	38.850
2000	75.218	34.704	40.514	70.204	32.391	37.813
2001	79.204	36.543	42.661	74.721	34.475	40.247
2002	100.937	46.570	54.367	75.656	34.906	40.750
2003	119.832	55.288	64.544	79.171	36.528	42.643
2004	143.152	66.047	77.105	91.085	42.025	49.060
2005	160.908	74.240	86.669	93.922	43.333	50.588
2006	178.634	82.418	96.216	94.041	43.388	50.652
2007	201.828	93.119	108.709	94.257	43.488	50.769

PROVINCIA DE SANTA FE.**O - SERVICIOS COMUNITARIOS, SOCIALES Y PERSONALES****922 SERVICIOS DE AGENCIAS DE NOTICIA**

Miles de pesos corrientes y constantes de 1993, a precios de productor

Período: 1993 - 2007

922 SERVICIOS DE AGENCIAS DE NOTICIA						
Años	Precios corrientes			Precios constantes		
	VBP	Consumo Intermedio	VA	VBP	Consumo Intermedio	VA
1993	212	53	159	212	53	159
1994	232	58	173	222	56	167
1995	188	47	141	174	44	131
1996	184	46	138	171	43	128
1997	195	49	146	180	45	135
1998	209	53	157	191	48	143
1999	206	52	154	190	48	142
2000	198	50	148	185	46	139
2001	209	52	156	197	49	147
2002	266	67	199	199	50	149
2003	316	79	236	209	52	156
2004	377	95	282	240	60	180
2005	424	107	318	248	62	185
2006	471	118	352	248	62	186
2007	532	134	398	248	62	186

PROVINCIA DE SANTA FE.**O - SERVICIOS COMUNITARIOS, SOCIALES Y PERSONALES****923 SERVICIOS DE BIBLIOTECAS .ARCHIVOS.MUSEOS Y SERV. CULTURALES N.C.P.**

Miles de pesos corrientes y constantes de 1993, a precios de productor

Período: 1993 - 2007

923 SERVICIOS DE BIBLIOTECAS .ARCHIVOS.MUSEOS Y SERV. CULTURALES N.C.P.						
Años	Precios corrientes			Precios constantes		
	VBP	Consumo Intermedio	VA	VBP	Consumo Intermedio	VA
1993	2.719	1.211	1.508	2.719	1.211	1.508
1994	2.974	1.325	1.649	2.855	1.272	1.583
1995	2.410	1.074	1.336	2.238	997	1.241
1996	2.363	1.053	1.310	2.191	976	1.215
1997	2.509	1.118	1.391	2.314	1.031	1.283
1998	2.685	1.196	1.489	2.454	1.093	1.361
1999	2.639	1.176	1.463	2.440	1.087	1.353
2000	2.545	1.134	1.411	2.375	1.058	1.317
2001	2.680	1.194	1.486	2.528	1.126	1.402
2002	3.415	1.521	1.893	2.560	1.140	1.419
2003	4.054	1.806	2.248	2.678	1.193	1.485
2004	4.843	2.158	2.685	3.081	1.373	1.709
2005	5.444	2.425	3.018	3.177	1.416	1.762
2006	6.043	2.692	3.351	3.181	1.417	1.764
2007*	6.828	3.042	3.786	3.189	1.421	1.768

PROVINCIA DE SANTA FE.**O - SERVICIOS COMUNITARIOS, SOCIALES Y PERSONALES****924 SERVICIOS PARA LA PRACTICA DEPORTIVA Y ENTRENAMIENTO N.C.P.**

Miles de pesos corrientes y constantes de 1993, a precios de productor

Período: 1993 - 2007

924 SERVICIOS PARA LA PRACTICA DEPORTIVA Y ENTRENAMIENTO N.C.P.						
Años	Precios corrientes			Precios constantes		
	VBP	Consumo Intermedio	VA	VBP	Consumo Intermedio	VA
1993	184.642	104.288	80.354	184.642	104.288	80.354
1994	201.939	114.057	87.882	193.842	109.484	84.358
1995	163.622	92.416	71.207	151.932	85.813	66.119
1996	160.462	90.630	69.831	148.766	84.024	64.741
1997	170.390	96.238	74.152	157.140	88.754	68.386
1998	182.341	102.988	79.353	166.620	94.109	72.511
1999	179.209	101.219	77.990	165.692	93.585	72.107
2000	172.791	97.594	75.197	161.272	91.088	70.184
2001	181.948	102.766	79.182	171.650	96.950	74.700
2002	231.873	130.964	100.909	173.796	98.162	75.634
2003	275.278	155.480	119.798	181.871	102.723	79.148
2004	328.849	185.738	143.112	209.240	118.181	91.059
2005	369.638	208.775	160.862	215.756	121.862	93.895
2006	410.357	231.774	178.583	216.030	122.016	94.014
2007	463.640	261.869	201.771	216.527	122.297	94.230

**P – SERVICIOS DE HOGARES PRIVADOS QUE
CONTRATAN SERVICIO DOMESTICO**

PROVINCIA DE SANTA FE**P - SEVICIOS DE HOGARES PRIVADOS QUE CONTRATAN SERVICIO DOMESTICO****95 SEVICIOS DE HOGARES PRIVADOS QUE CONTRATAN SERVICIO DOMESTICO**

Miles de pesos corrientes y constantes de 1993, a precios de productor

Período : 1993 -2007

95 SEVICIOS DE HOGARES PRIVADOS QUE CONTRATAN SERVICIO DOMESTICO						
AÑOS	Precios corrientes			Precios constantes		
	VBP	Consumo Intermedio	VA	VBP	Consumo Intermedio	VA
1993	267.520	0	267.520	267.520	0	267.520
1994	296.377	0	296.377	290.913	0	290.913
1995	277.141	0	277.141	259.819	0	259.819
1996	245.097	0	245.097	230.051	0	230.051
1997	221.825	0	221.825	210.881	0	210.881
1998	210.981	0	210.981	202.283	0	202.283
1999	198.191	0	198.191	197.421	0	197.421
2000	217.030	0	217.030	226.003	0	226.003
2001	250.550	0	250.550	279.663	0	279.663
2002	292.868	0	292.868	221.601	0	221.601
2003	352.755	0	352.755	230.936	0	230.936
2004	386.165	0	386.165	243.699	0	243.699
2005	452.276	0	452.276	263.995	0	263.995
2006	545.833	0	545.833	287.356	0	287.356
2007*	658.743	0	658.743	312.785	0	312.785