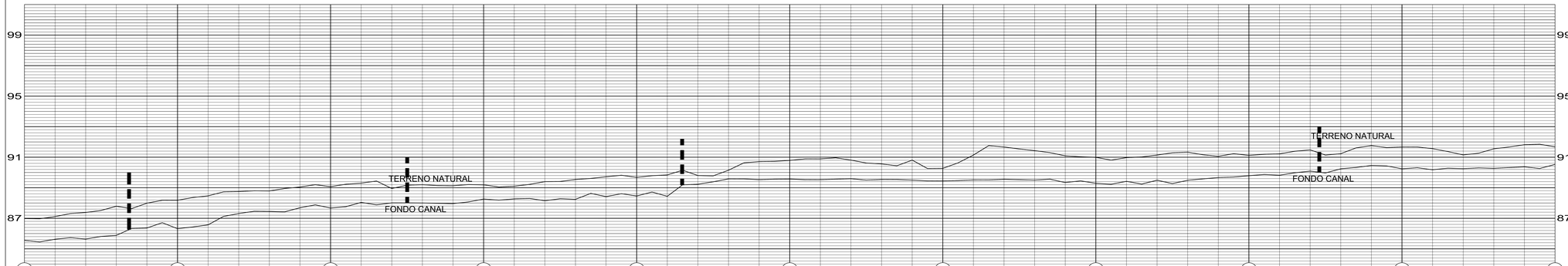

REFERENCIAS

	EXISTENTES	A CONSTRUIR
VERTICE		
PUNTO DE LINEA		
PUNTO FIJO		
ESCALA		
HECTOMETRO		
KILOMETRO		
TRANQUERA		
ALCANTARILLAS LONGITUDINALES EN ALTIMETRIA		
ALCANTARILLAS TRANSVERSALES EN ALTIMETRIA		
EJE DE ESTUDIO		
EJE DE CUNETA		
EJE DE CAMINO		
EJE DE CANAL		
LINEA TELEGRAFICA		
LINEA ALTA TENSION		
ALAMBRADO EXISTENTE		
ALAMBRADO A CONSTRUIR		
ALCANTARILLA EN PLANTA EXISTENTE		
ALCANTARILLA EN PLANTA A CONSTRUIR		

P.C. 83

PROGRESIVAS
COTAS PUNTO FIJO Y ESTACAS
COTAS TERRENO NATURAL
COTAS FONDO CANAL
COTAS CALZADA RUTA O CAMINO
COTAS
COTAS SOLERA
ALTURA RASANTE

DATOS ESTUDIO

CANAL — DATOS DEL PROYECTO

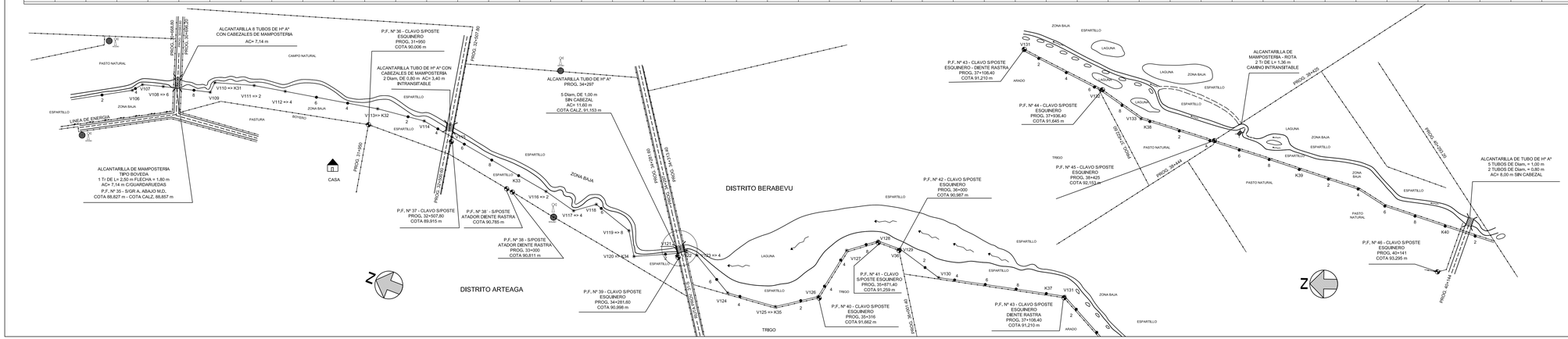

ESCALA GRAFICA
ESCALA HORIZONTAL 1 : 10 000
0 100 200 300 400 MSL.

ESCALA VERTICAL 1 : 100
0 2,00 4,00 6,00 MSL.

ARCHIVO:M-408-CFU/C:U/ARG55/PLANOSMOJARRAS/FINAL/PLANO5

Gobierno de Santa Fe — Adelante, Juntos y con Energía Social

PROVINCIA DE SANTA FE
MINISTERIO DE ASUNTOS HÍDRICOS
DIRECCION PROVINCIAL DE EVALUACION, ESTUDIOS Y PROYECTOS

MINISTRO: ING. ALBERTO JOAQUIN	OBRA: CUENCA DEL ARROYO LAS MOJARRAS
DIRECTOR PROVINCIAL DE EVALUACION ESTUDIOS Y PROYECTOS Ing. Pablo Cacik	READECUAMIENTO DEL ALCANTARILLADO DEL CURSO PRINCIPAL
DIRECTOR GENERAL: Ing.Sergio Rojas	PLANIALTIMETRIA CURSO PRINCIPAL PROG. 30+000 a 40+000
PROYECTO TÉCNICO: ING. E.VINZON/ ING. LOZANO ING. CARINA GNERO ING. DANIEL CLAVEDO	
APOYO TÉCNICO: ING. FORESTELLO ING. RICARDO A. ROBUL	FECHA: MAYO 2006 — ESCALA: Indicadas — PLANO Nº: 5