

REPRESENTACIÓN GRÁFICA S/PLANO R. OF. N° 161104/2011

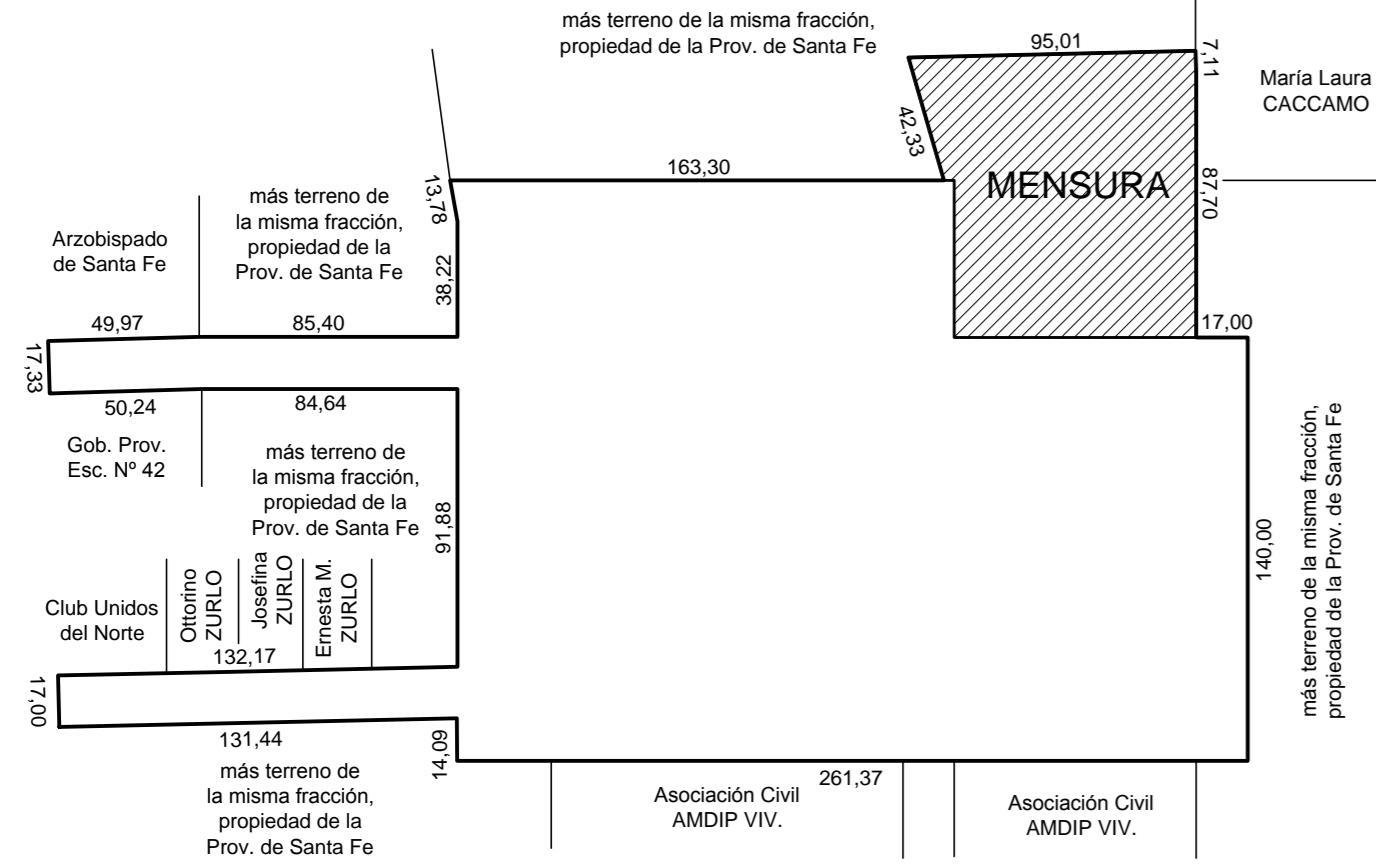

REPRESENTACIÓN GRÁFICA S/PLANO R. OF. N° 158509/2010

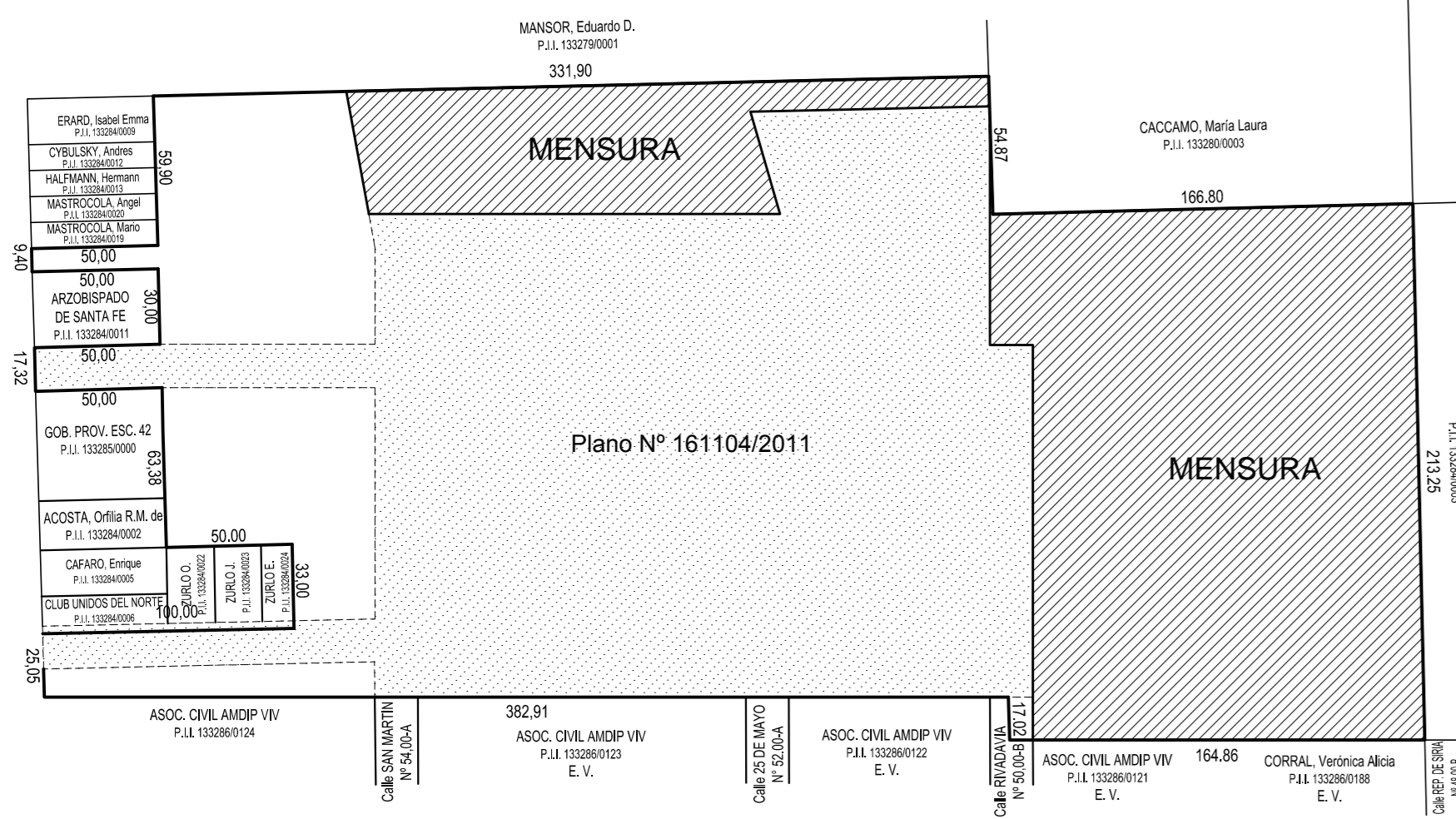

MENSURA DEL TERRENO

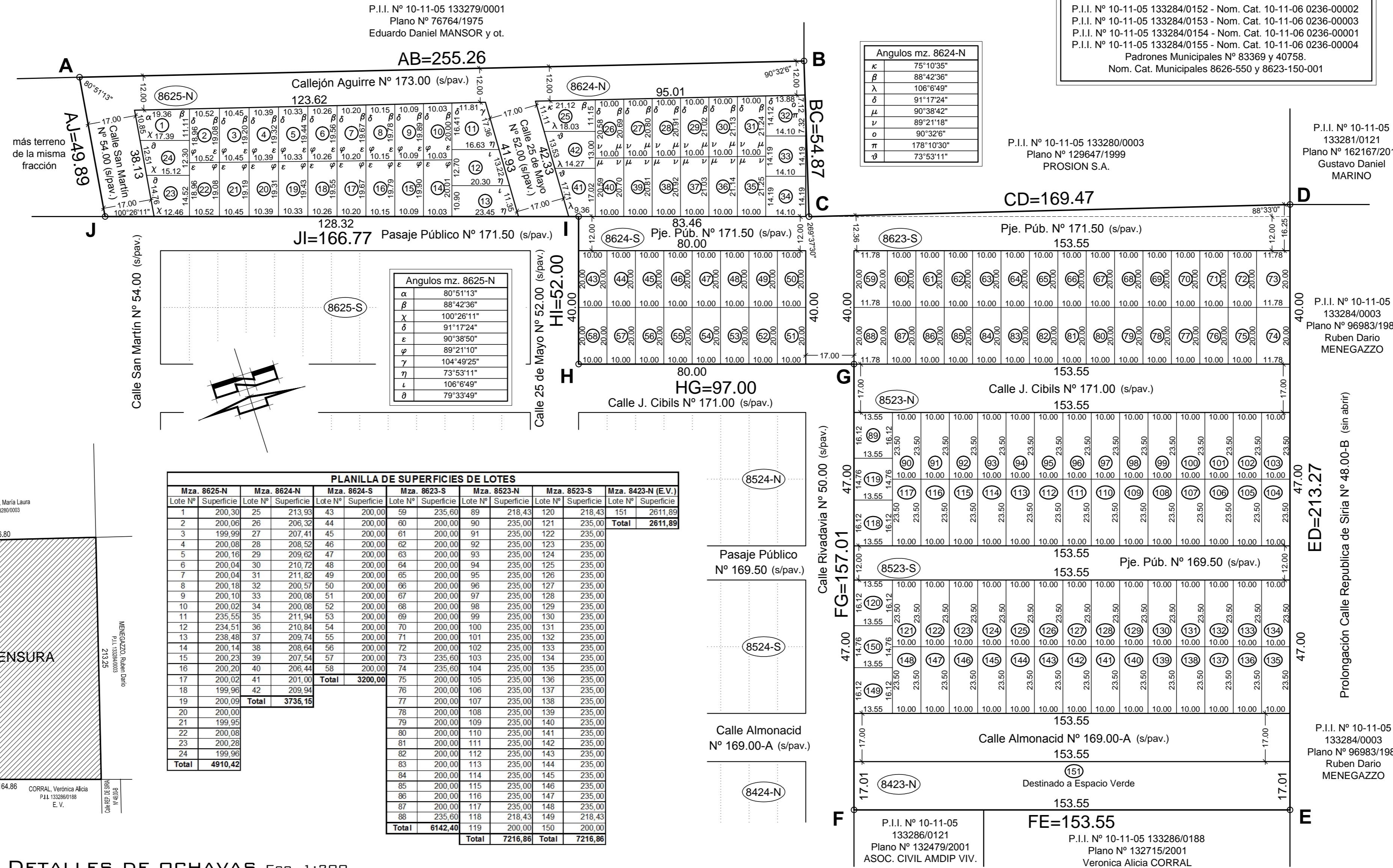

Table with 4 columns: Symbol, Angle, Value, Unit. Angulos mz. 8624-N.

Table with 4 columns: Symbol, Angle, Value, Unit. Angulos mz. 8625-N.

Table with 7 columns: Mza, Superficie, Lote, Superficie. PLANILLA DE SUPERFICIES DE LOTES.

Partidas y nomenclaturas catastrales y padrones

P.I.I. N° 10-11-05 133284/0152 - Nom. Cat. 10-11-06 0236-00002

P.I.I. N° 10-11-05 133280/0003 Plano N° 129647/1999 PROSION S.A.

P.I.I. N° 10-11-05 133281/0121 Plano N° 162167/2011 Gustavo Daniel MARINO

P.I.I. N° 10-11-05 133284/0003 Plano N° 96983/1981 Ruben Dario MENEGAZZO

P.I.I. N° 10-11-05 133284/0003 Plano N° 96983/1981 Ruben Dario MENEGAZZO

REPRESENTACIÓN GRÁFICA DE FRACCIONES

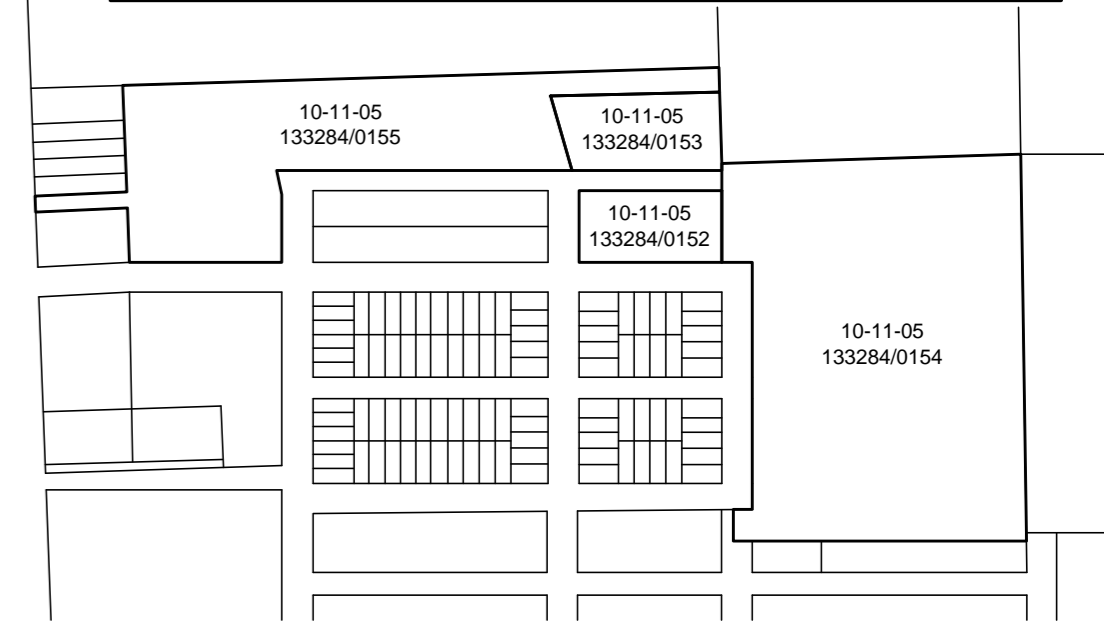

PLANO DE MENSURA

PROVINCIA DE SANTA FE

DEPARTAMENTO: LA CAPITAL

DISTRITO: Santa Fe

LUGAR: Ciudad de Santa Fe

OBJETO: MENSURA, URBANIZACION y SUBDIVISION

PROPIETARIO: DIRECCIÓN PROVINCIAL DE VIVIENDA Y URBANISMO

INMUEBLE: Remanente del Plano Registro Oficial N° 161.104/2010-

DOMINIO: T° 766 Impar - F° 2501 - N° 48832 - 14/05/2011 - Departamento La Capital.

BALANCE DE SUPERFICIES

Table with 2 columns: Description, Area (m²). Balance of surfaces.

ENRIQUE CARLOS DEL GESSO Ingeniero Geógrafo - ICOPA 1-0013 San Martín 2385 - Santa Fe Santa Fe, Junio de 2014.

OBSERVACIONES

Fecha de relevamiento 31 de Mayo de 2013. Partido de urbanización adoptado según propuesta de la DPVU. Facilidad de urbanización s/Expediente DE -0448-00991248 6 Vs.- Expte. Municipal: DE-0448-01000323-4 (VS)- Se modifican los lotes 24 y 25 del Plano 161.104/2011 y parte del pasaje público N° 171.50. Urbanización conforme a Ordenanza 11977.-

DETALLES DE OCHAVAS Esc. 1:200

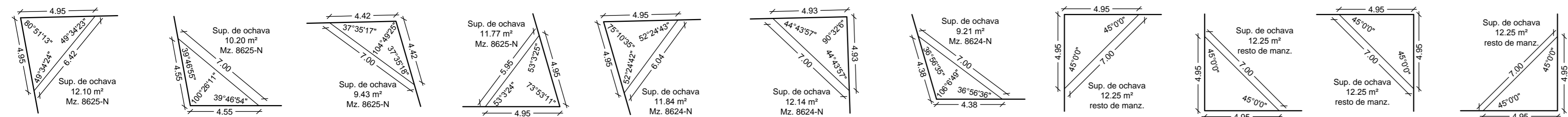

REFERENCIAS: Medidas lineales en metros. - Angulos no indicados miden 90° y 270°.- Ancho oficial de calles 17.00m y pasajes 12.00m s/Ord 7023/75

Table with 4 columns: Dpto, Dto, Sub-Dto, Z. Nomenclatura Catastral.