

AGOSTO DE 2012

# INDICADORES ECONÓMICOS NACIONALES



Señor Gobernador de la Provincia de Santa Fe  
Dr. Antonio Bonfatti

Ministro de Economía  
CPN Ángel José Sciara

Secretario de Planificación y Política Económica  
CPN Pablo Andrés Olivares

Director Provincial del Instituto Provincial  
de Estadística y Censos  
Lic. Jorge Alejandro Moore

Equipo Responsable:

Lic. Héctor Rubini

*Colaboradora:*

Lic. Victoria Cassanello

Diseño y diagramación  
Angelina Araiz

# ÍNDICE

P.05	Introducción	P.39	Cuadro 13: Indicadores mensuales de ventas en el mercado interno. Años 2008, 2009, 2010, 2011 y enero-mayo de 2012
P.08	Gráfico 1: PBI y Componentes de la demanda interna. Datos trimestrales a precios de 1993. I trimestre 1993–I trimestre 2012	P.40	Cuadro 14: Estimador Mensual de la Actividad Industrial (EMI). Años 2008, 2009, 2010, 2011 y enero-mayo de 2012
P.09	Gráfico 2: Participación porcentual en el PBI de componentes de la demanda interna. Datos trimestrales a precios de 1993. I trimestre 2008–I trimestre 2012	P.43	Gráfico 9: Estimador Mensual de la Actividad Industrial. Valores mensuales originales y desestacionalizados. Enero 2010–mayo 2012
P.10	Gráfico 3: Participación porcentual en el PBI de componentes de la inversión bruta interna fija. Datos trimestrales a precios de 1993. I trimestre 2008–I trimestre 2012	P.44	Cuadro 15: Utilización de la capacidad instalada en la industria. Años 2008, 2009, 2010, 2011 y enero-mayo de 2012
P.11	Gráfico 4: PBI y Componentes de la demanda interna. Datos trimestrales a precios de 1993 desestacionalizados. I trimestre 1993–I trimestre 2012	P.47	Gráfico 10: Utilización porcentual de la capacidad instalada en la industria manufacturera. Enero 2010–junio 2012
P.12	Gráfico 5: Exceso de oferta agregada o de demanda agregada. A precios de 1993, desestacionalizados. I trimestre 1993–I trimestre 2012	P.48	Cuadro 16: Producción industrial mensual en unidades físicas. Años 2008, 2009, 2010, 2011 y enero-mayo de 2012
P.13	A. INDICADORES DE ACTIVIDAD	P.51	Gráfico 11: Producción mensual de la industria automotriz (cantidad física de unidades terminadas). Enero 2010–mayo de 2012
P.13	Cuadro 1: PBI, Consumo Privado y Público, Inversión Bruta Interna Fija, Equipos durables de producción nacional e importados, Construcción, Exportaciones, Importaciones y Discrepancia estadística y variación de existencias. I trimestre 2009 – I trimestre 2012, a precios de 1993, del comprador, sin desestacionalizar	P.52	Gráfico 12: Producción mensual de hierro primario y acero crudo (miles de toneladas). Años 2011 y 2012
P.15	Cuadro 2: PBI, Consumo Privado y Público, Inversión Bruta Interna Fija, Exportaciones e Importaciones. I trimestre 2009–I trimestre 2012, a precios de 1993, del comprador, desestacionalizados	P.53	B. INDICADORES DE PRECIOS
P.16	Gráfico 6: Exportaciones e importaciones de bienes y servicios. Datos desestacionalizados a precios de 1993. I trimestre 1993–I trimestre 2012	P.53	Cuadro 17: Precios internos. Años 2008, 2009, 2010, 2011 y enero-junio de 2012
P.17	Gráfico 7: Exportaciones menos importaciones de bienes y servicios., a precios de 1993, valores desestacionalizados. I trimestre 1993–I trimestre 2012	P.54	Gráfico 13: Evolución de índices de precios internos. Enero 2010 - junio 2012
P.18	Cuadro 3: Sectores productores de bienes y servicios, Valor agregado bruto a precios de productor, Impuestos al valor agregado y a las importaciones, PBI a precios de mercado. I trimestre 2009 – I trimestre 2012, a precios de 1993, del productor.	P.55	Cuadro 18: Índices de precios de exportaciones, importaciones y términos de intercambio. Años 2008, 2009, 2010, 2011 y I trimestre de 2012
P.21	Cuadro 4: PBI en millones de pesos corrientes, PBI en millones de dólares corrientes, PBI en millones de dólares a precios de 1993, Población en millones de personas, PBI per cápita en dólares a precios corrientes y constantes de 1993. I trimestre 2010 – I trimestre 2012, a precios de comprador, sin desestacionalizar.	P.56	Cuadro 19: Precios de materias primas. Años 2008, 2009, 2010, 2011 y enero-junio de 2012
P.22	Cuadro 5: Actividad Económica y Construcción. I trimestre 2009–I trimestre 2012	P.58	C. INDICADORES MONETARIOS Y CAMBIARIOS
P.24	Cuadro 6: Ventas en supermercados y shoppings centres. I trimestre 2009–I trimestre 2012.	P.58	Cuadro 20: Indicadores monetarios. Valores promedio de cada período. Años 2009, 2010, 2011 y enero-junio de 2012
P.26	Cuadro 7: Indicadores de ventas al mercado interno. I trimestre 2009–I trimestre 2012	P.60	Cuadro 21: Indicadores monetarios. Valores al fin de cada período. Años 2009, 2010, 2011 y enero-junio de 2012
P.27	Cuadro 8: Utilización de la capacidad instalada por sector. I trimestre 2009–I trimestre 2012	P.62	Gráfico 14: Indicadores a fin de mes. Años 2010-2012
P.29	Cuadro 9: Indicadores de producción industrial en unidades físicas. I trimestre 2009–I trimestre 2012	P.63	Cuadro 22: Tipo de cambio mayorista (pesos por dólar estadounidense) e indicadores monetarios a fin de cada período. Años 2009, 2010, 2011 y enero-junio de 2012
P.32	Cuadro 10: Evolución de la actividad industrial en números índice. I trimestre 2009–I trimestre 2012	P.64	D. INDICADORES FISCALES DE GOBIERNO
P.35	Gráfico 8: Índices de Actividad Económica y de ventas al mercado interno. Enero 2010–mayo 2012	P.64	Cuadro 23: Indicadores fiscales. Ingresos y egresos del Tesoro de la Nación. I trimestre de 2011-II trimestre de 2012
P.36	Cuadro 11: Indicadores mensuales de actividad económica y de la construcción. Años 2008, 2009, 2010, 2011 y enero-mayo de 2012	P.65	Cuadro 24: Indicadores fiscales. Ingresos y egresos del Sector Público No Financiero (Gobierno Nacional). I trimestre de 2011-II trimestre de 2012
P.38	Cuadro 12: Indicadores mensuales de ventas en supermercados y shopping centers. Años 2008, 2009, 2010, 2011 y enero-mayo de 2012	P.66	Gráfico 15: Ingresos corrientes (netos de rentas de la propiedad) y gastos corrientes del Sector Público No Financiero (Gobierno Nacional). IV trimestre de 2009-II trimestre de 2012
		P.67	Gráfico 16: Resultado financiero del Sector Público No Financiero (Gobierno Nacional), neto de rentas de la propiedad computadas como ingresos corrientes. IV trimestre de 2009-II trimestre de 2012

AGOSTO 2012  
INDICADORES ECONÓMICOS NACIONALES  
PROVINCIA DE SANTA FE

---

INSTITUTO PROVINCIAL DE ESTADÍSTICA Y CENSOS

Salta 2661 - 3º Piso - (3000) Santa Fe - C.C. N: 140

Tel.: +54 (342) 457-3753 / 457-3783 / 457-2539 | Tel.Fax: 457-4792 / 457-3747

Correo electrónico: [jmoor@indec.mecon.gov.ar](mailto:jmoor@indec.mecon.gov.ar)

Santa Fe 1950 2º Piso - (2000) Rosario

Tel.: +54 (341) 472-1115 / 472-1156 / 472-1317

Correo electrónico: [ipeccrosario@indec.mecon.gov.ar](mailto:ipeccrosario@indec.mecon.gov.ar)

## Actividad económica

Los datos del INDEC muestran una desaceleración del crecimiento interanual del PBI, de 9,9% en el primer trimestre de 2011, a 5,2%, al primer trimestre de 2012. En dicho período el crecimiento interanual del consumo privado se redujo de 11,3% a 7,0%, y el de la inversión bruta interna fija de 19,5% a 2,8%. En este último caso, en el segundo trimestre de 2011 había registrado un crecimiento interanual de 23,8%. Dentro de los componentes de la inversión bruta interna fija, en el primer trimestre de 2012 se observó que las menores tasas interanuales de crecimiento correspondieron a equipo durable importado (-3,9%) y a construcción (+3,4%). En términos desestacionalizados, la inversión bruta interna fija registra ya tasas de crecimiento trimestral con signo negativo desde el segundo trimestre del año 2011.

En mayo de este año el Estimador Mensual de Actividad Económica registró una caída interanual de 0,5% (la primera desde julio de 2009). A su vez, el Indicador Sintético de la Actividad de la Construcción (ISAC) registró tasas de crecimiento interanual con signo negativo en abril y mayo de 2012: -7,6% y -5,4%, respectivamente. A su vez, el Estimador Mensual Industrial (EMI) registró tasas de crecimiento negativas (mensuales e interanuales) en tres de los primeros cinco meses de este año. Por otro lado, la utilización promedio de la capacidad instalada en la industria manufacturera al mes de junio de 2012 era de 72%. La más baja ha sido la de la industria automotriz: 58,1%, lo que representa para este sector una caída interanual de 30,8% en el grado de utilización de la capacidad instalada.

En este sector, se ha observado una caída marcada en la producción de automóviles, de 56.241 unidades en mayo de 2011, a 36.959 en mayo de 2011 (-34,3%). En cuanto a las ventas internas, las ventas de automotores en abril y mayo de 2012 cayeron un 3,4% y un 1,5%, respectivamente.





Los meses de abril y mayo de 2012 también han registrado caídas en la producción de hierro primario, acero y laminados en caliente planos y no planos. A su vez, la faena de vacunos mensual medida en toneladas muestra un cuadro de estancamiento, pero en términos de cabezas faenadas los primeros cinco meses de este año registran una caída interanual de 15,6%.

## Precios

De acuerdo a lo informado por el INDEC, en junio de 2012 el Índice de Precios al Consumidor aumentó un 0,7% (9,9% interanual), el Índice de Precios Internos al por Mayor 1,0% (12,8% i.a.), y el costo de la construcción en el Gran Buenos Aires un 5,2% (27,8% i.a.). En cuanto a los precios de materias primas en los mercados internacionales, en junio de 2012 se observaron variaciones negativas en la cotización del maíz (-0,6%), arroz (-1,0%), cebada (-2,7%), aceite de soja (-3,2%) y petróleo West Texas Intermediate (WTI) (-12,8%). Las variaciones positivas se observaron en los precios de poroto de soja (0,3%), harina de soja (1,0%) y trigo (4,5%). En el primer semestre de este año, se observó una suba acumulativa en los precios de la harina de soja (+44,7%), poroto de soja (+24,4%) y cebada (+8,6%). Por el contrario, se observaron caídas acumuladas en la cotización del barril de petróleo WTI (-16,4%) y del aceite de soja (-0,5%).

## Indicadores monetarios

En junio de 2012 el saldo promedio diario de las reservas internacionales del B.C.R.A. fue de U\$S 46.470 millones, nivel inferior en un 2% al del mes anterior, y en un 10,8% al

de junio de 2011. El stock de billetes y monedas registró una suba mensual de 6,0% (la mayor observada hasta entonces en el corriente año), la base monetaria una de 5,9%, y el total de pasivos monetarios de la autoridad monetaria, un incremento del 9,0%.

Con relación a fines de 2011, a fin del junio de 2012 el stock de reservas internacionales acumuló una caída de 0,1%, mientras que se registraron variaciones positivas en el stock de billetes y monedas (+10,9%), base monetaria (+9,5%), el total de pasivos monetarios (+8,2%) y deuda del B.C.R.A. (Lebac y Nobac) (+22,6%). Por consiguiente, la relación billetes y monedas/reservas internacionales registró un incremento acumulado de 8,9%, el cociente base monetaria/reservas internacionales creció un 9,6% y la relación pasivos monetarios del BCRA/Reservas internacionales un 8,3%.

El tipo de cambio oficial mayorista a fin de junio de 2012 era de \$ 4,523 por dólar, esto es un 5,1% superior al de fin de 2011, y un 10% mayor al de igual mes del año anterior. A su vez, la cotización en el mercado libre o "blue" era de \$ 5,95 por dólar, esto es un 25,4% superior al de fin de 2011 y un 39,3% superior a la de junio de 2011.



## Indicadores fiscales del Gobierno Nacional

Si a los ingresos corrientes se sustraen las rentas de la propiedad, que contienen las transferencias del BCRA al Tesoro y el rendimiento de los activos en cartera del Fondo de Garantía de Sustentabilidad de la Seguridad Social (conceptualmente son fuentes de financiamiento de entes financieros estatales, no ingresos corrientes del Sector Público No Financiero), el Tesoro concluyó el primer semestre de 2012 con un resultado financiero deficitario por \$ 22.613 millones, mientras que el Sector Público No Financiero cerró dicho período con un saldo deficitario por \$ 23.994,2 millones. Esto significa que en los primeros seis meses del año, el desequilibrio financiero del Tesoro aumentó un 60,5% interanual, mientras que el del Sector Público No Financiero registró un crecimiento interanual de 138,6%. Los ingresos corrientes del Tesoro acumularon en el primer semestre de 2012 un incremento interanual de 24,1%, y sus gastos corrientes crecieron un 19,8%. A su vez, para el Sector Público No Financiero consolidado, los ingresos corrientes aumentaron en dicho período un 25,8%, y los gastos corrientes, un 31,9%.



Gráfico 1: PBI y Componentes de la demanda interna. Datos trimestrales a precios de 1993. I Trimestre 1993 – I Trimestre de 2012.

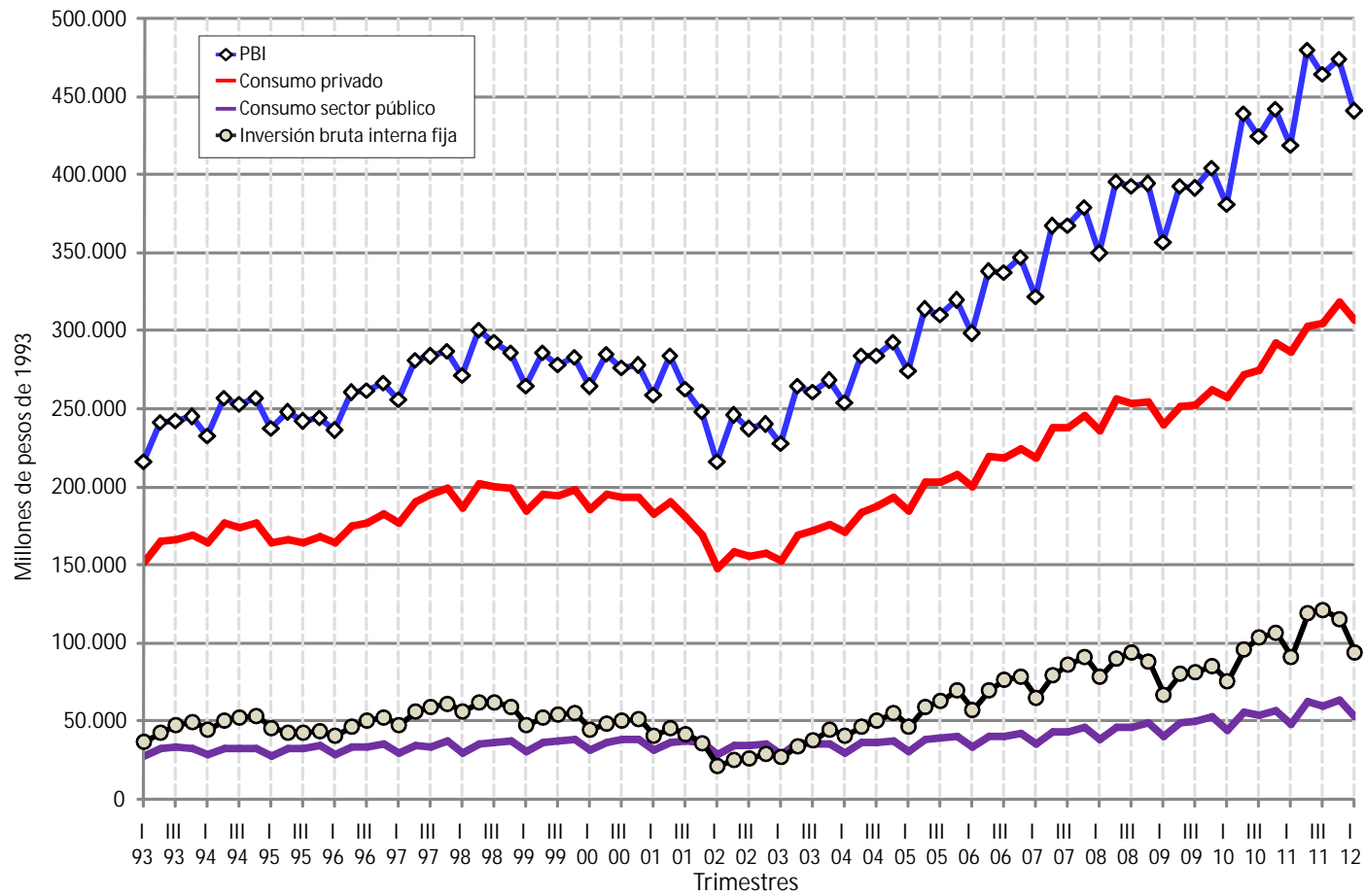

Fuente: INDEC



Gráfico 2: Participación % en el PBI de componentes de la demanda interna. Datos trimestrales a precios de 1993. I Trimestre 2008 – I Trimestre de 2012.

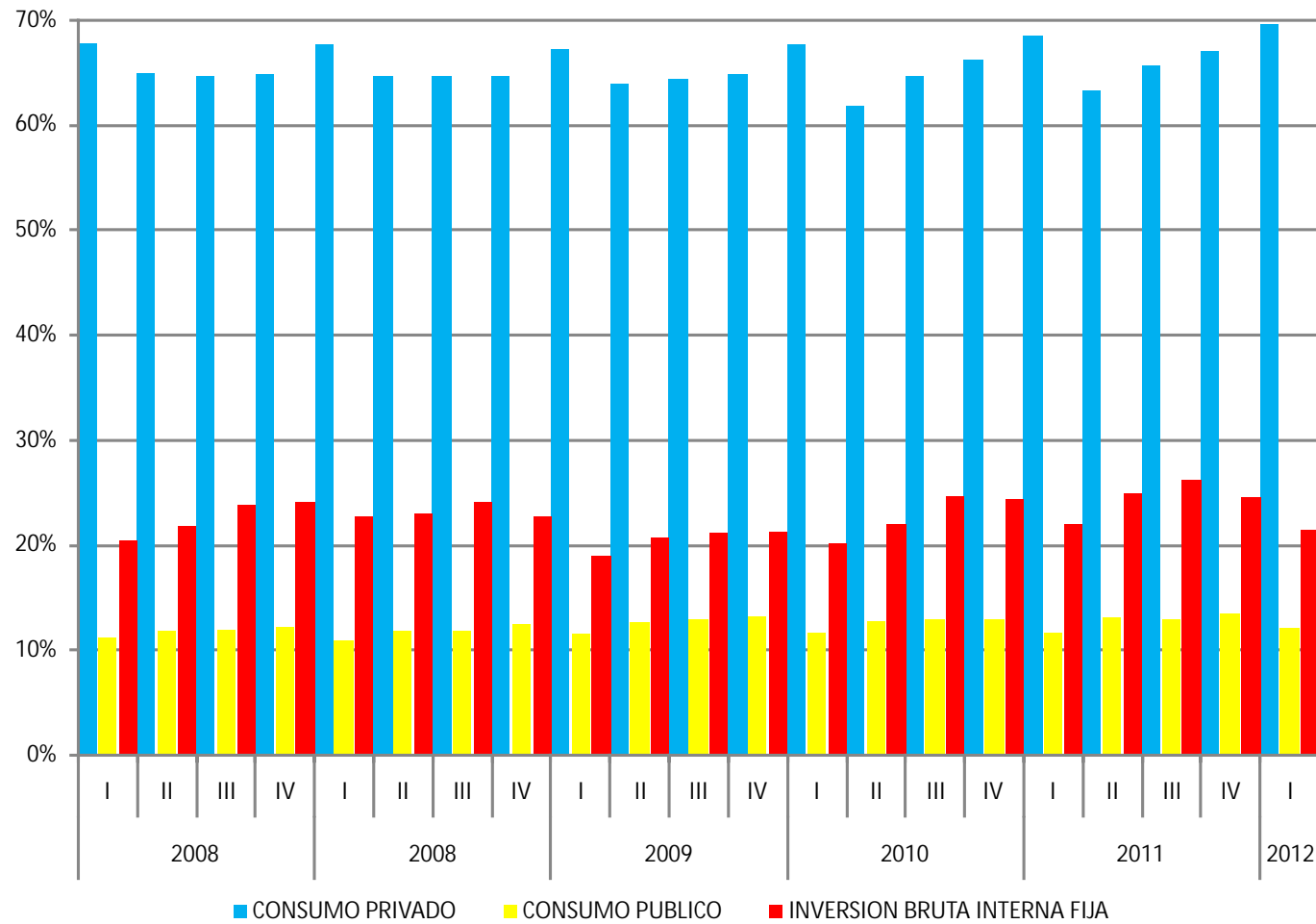

Fuente: INDEC

Gráfico 3: Participación % en el PBI de componentes de la inversión bruta interna fija. Datos trimestrales a precios de 1993. I Trimestre 2008 – I Trimestre de 2012.

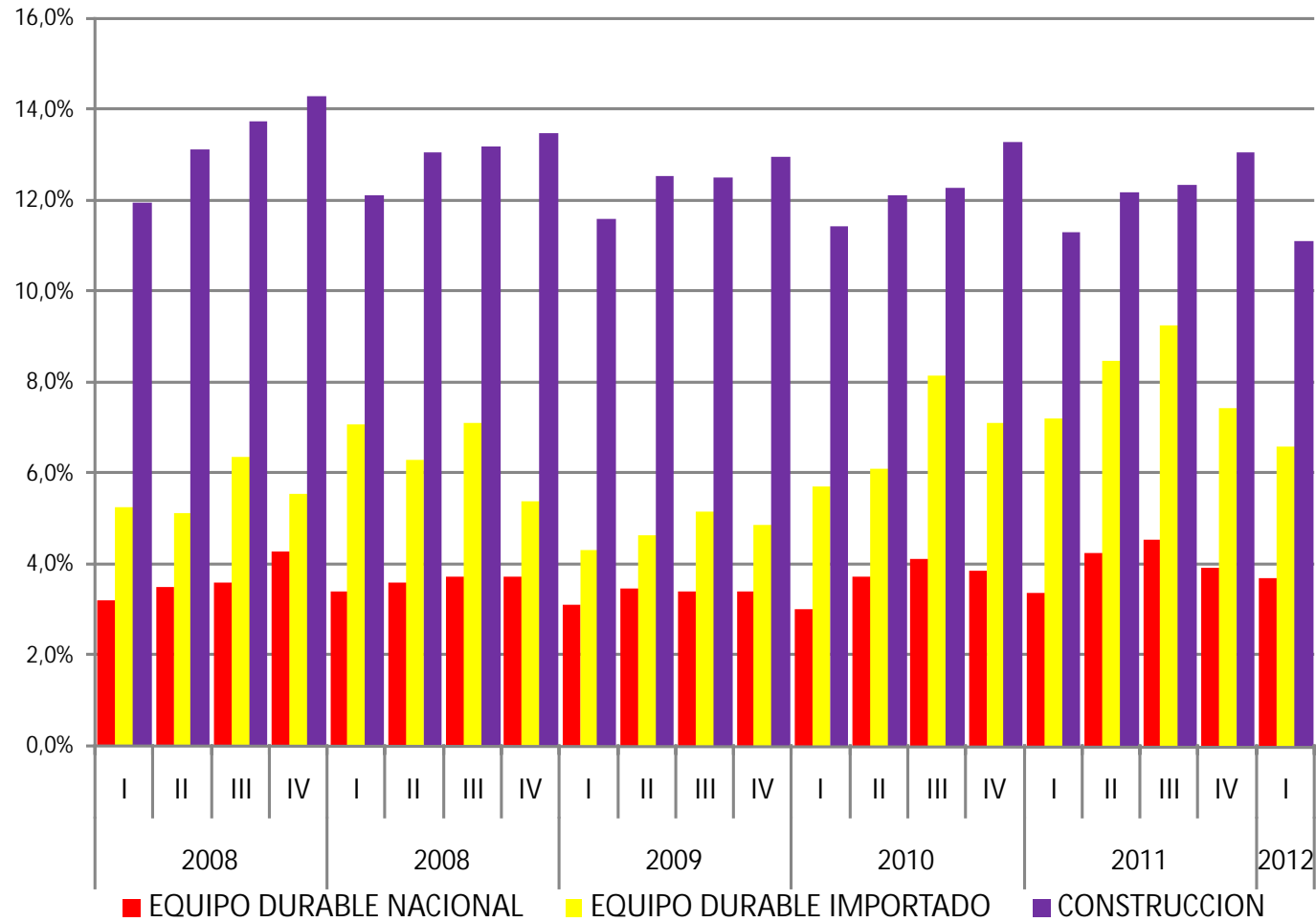

Fuente: INDEC

Gráfico 4: PBI y Componentes de la demanda interna. Datos trimestrales a precios de 1993, desestacionalizados. I Trimestre 1993 – I Trimestre de 2012.

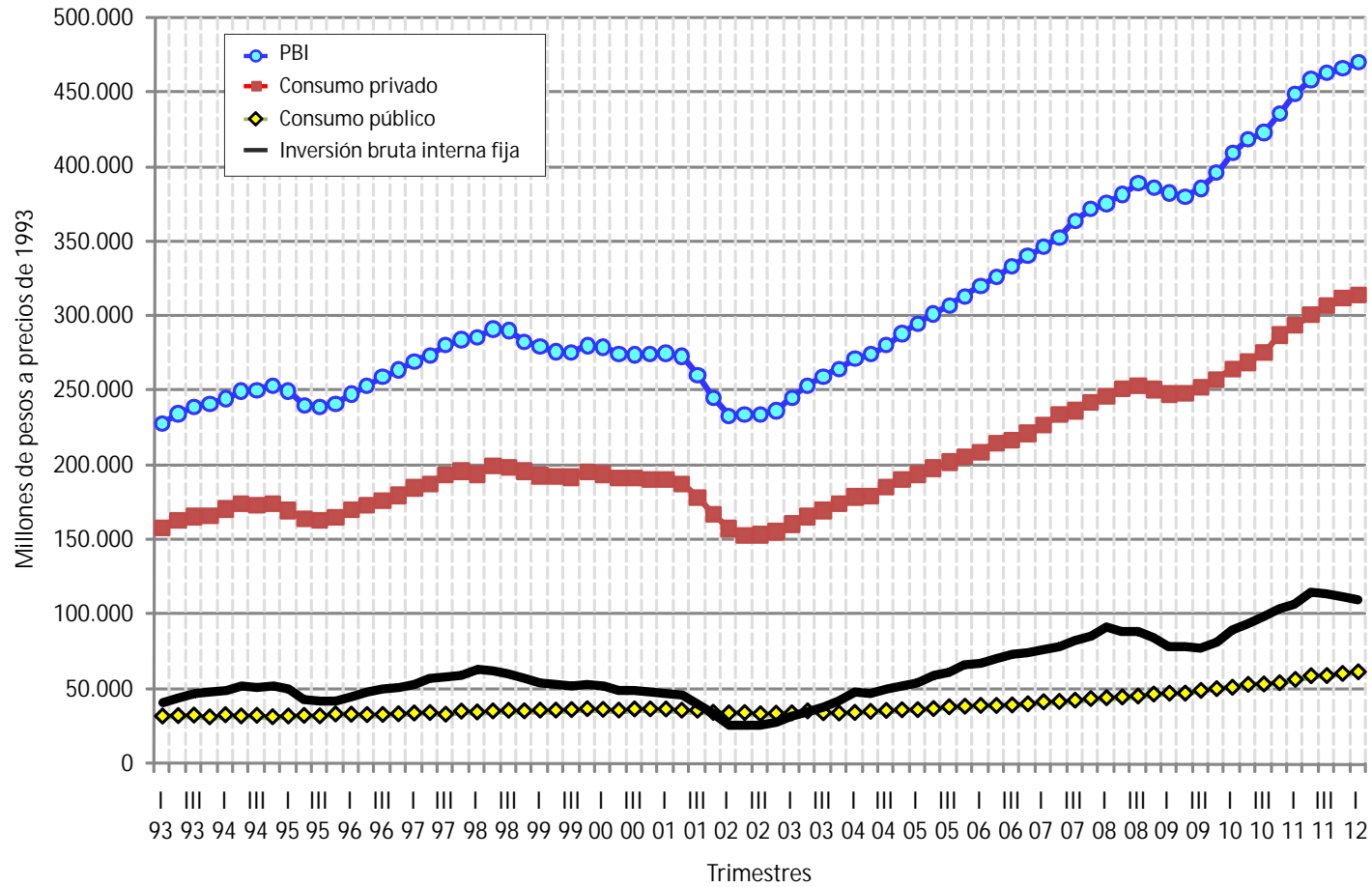

Fuente: INDEC

Gráfico 5: Exceso de oferta agregada o de demanda agregada, a precios de 1993, desestacionalizados. I Trimestre 1993 – I Trimestre de 2012.

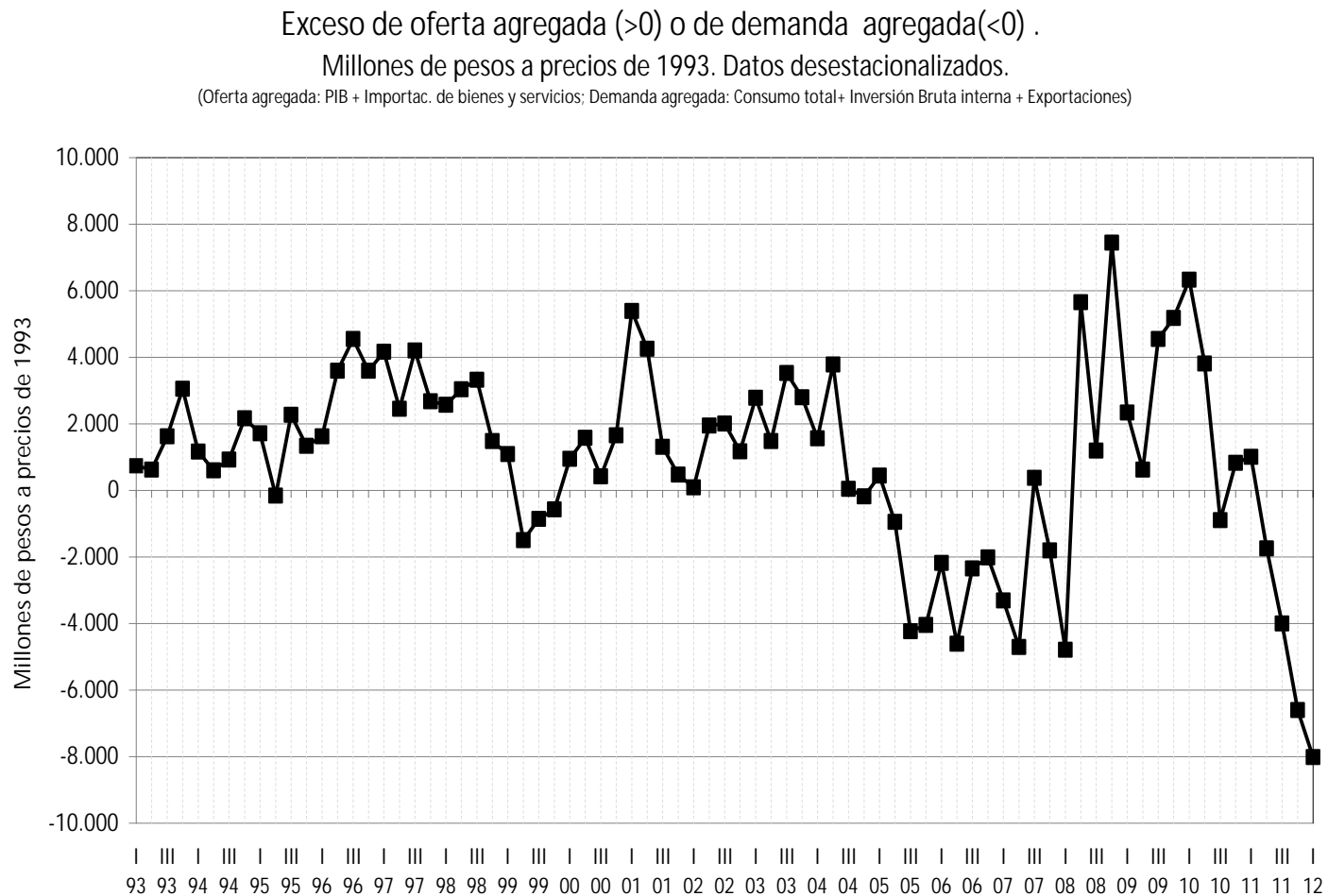

Fuente: INDEC

## A. Indicadores de actividad

Cuadro 1: PBI, Consumo Privado y Público, Inversión Bruta Interna Fija, Equipos durables nacional e importados, Construcción, Exportaciones, Importaciones y Discrepancia estadística y variación de existencias.

		Valores a precios de comprador sin desestacionalizar															
		2009				2010				2011				2012			
		I	II	III	IV	I	II	III	IV	I	II	III	IV	I	II	III	IV
<b>PBI</b>	Nivel	357.096	393.181	391.679	404.861	381.222	439.767	425.323	442.209	419.023	479.964	464.883	474.415	440.884			
	Var. Trimestral	-9,5%	10,1%	-0,4%	3,4%	-5,8%	15,4%	-3,3%	4,0%	-5,2%	14,5%	-3,1%	2,1%	-7,1%			
	Var. Interanual	2,0%	-0,8%	-0,3%	2,6%	6,8%	11,8%	8,6%	9,2%	9,9%	9,1%	9,3%	7,3%	5,2%			
<b>Consumo privado</b>	Nivel	240.313	251.708	252.454	262.577	257.804	272.151	274.854	292.773	286.936	303.565	305.385	318.608	307.159			
	Var. Trimestral	-5,9%	4,7%	0,3%	4,0%	-1,8%	5,6%	1,0%	6,5%	-2,0%	5,8%	0,6%	4,3%	-3,6%			
	Var. Interanual	1,5%	-1,8%	-0,7%	2,9%	7,3%	8,1%	8,9%	11,5%	11,3%	11,5%	11,1%	8,8%	7,0%			
<b>Consumo público</b>	Nivel	40.991	49.638	50.302	53.209	44.415	56.064	54.601	57.309	48.822	62.728	60.211	63.764	53.197			
	Var. Trimestral	-17,1%	21,1%	1,3%	5,8%	-16,5%	26,2%	-2,6%	5,0%	-14,8%	28,5%	-4,0%	5,9%	-16,6%			
	Var. Interanual	6,8%	6,3%	8,1%	7,7%	8,4%	12,9%	8,5%	7,7%	9,9%	11,9%	10,3%	11,3%	9,0%			
<b>IBIF total</b>	Nivel	68.030	81.314	82.614	86.151	76.918	96.680	104.586	107.453	91.899	119.730	121.794	116.041	94.507			
	Var. Trimestral	-23,7%	19,5%	1,6%	4,3%	-10,7%	25,7%	8,2%	2,7%	-14,5%	30,3%	1,7%	-4,7%	-18,6%			
	Var. Interanual	-14,2%	-10,7%	-12,7%	-3,4%	13,1%	18,9%	26,6%	24,7%	19,5%	23,8%	16,5%	8,0%	2,8%			
<b>Eq. Durable de prod.</b>	Nivel	26.550	32.001	33.621	33.614	33.325	43.358	52.255	48.582	44.450	61.253	64.359	53.970	45.456			
	Var. Trimestral	-26,2%	20,5%	5,1%	0,0%	-0,9%	30,1%	20,5%	-7,0%	-8,5%	37,8%	5,1%	-16,1%	-15,8%			
	Var. Interanual	-27,9%	-18,6%	-21,3%	-6,6%	25,5%	35,5%	55,4%	44,5%	33,4%	41,3%	23,2%	11,1%	2,3%			

Fuente: INDEC



Cuadro 1: Continuación.

	2009				2010				2011				2012				
	I	II	III	IV	I	II	III	IV	I	II	III	IV	I	II	III	IV	
<b>Eq. durable nacional</b>																	
Nivel	11.130	13.688	13.402	13.802	11.498	16.512	17.503	17.133	14.217	20.479	21.222	18.688	16.395				
Var. Trimestral	-24,5%	23,0%	-2,1%	3,0%	-16,7%	43,6%	6,0%	-2,1%	-17,0%	44,0%	3,6%	-11,9%	-12,3%				
Var. Interanual	-7,3%	-4,3%	-9,1%	-6,4%	3,3%	20,6%	30,6%	24,1%	23,6%	24,0%	21,2%	9,1%	15,3%				
<b>Eq. durable importado</b>																	
Nivel	15.420	18.313	20.219	19.812	21.828	26.845	34.752	31.449	30.234	40.775	43.137	35.281	29.061				
Var. Trimestral	-27,5%	18,8%	10,4%	-2,0%	10,2%	23,0%	29,5%	-9,5%	-3,9%	34,9%	5,8%	-18,2%	-17,6%				
Var. Interanual	-37,8%	-26,7%	-27,7%	-6,8%	41,6%	46,6%	71,9%	58,7%	38,5%	51,9%	24,1%	12,2%	-3,9%				
<b>Construcción</b>																	
Nivel	41.479	49.313	48.994	52.537	43.593	53.322	52.331	58.871	47.448	58.476	57.435	62072	49.051				
Var. Trimestral	-22,0%	18,9%	-0,6%	7,2%	-17,0%	22,3%	-1,9%	12,5%	-19,4%	23,2%	-1,8%	8,1%	-21,0%				
Var. Interanual	-2,3%	-4,8%	-5,7%	-1,2%	5,1%	8,1%	6,8%	12,1%	8,8%	9,7%	9,8%	5,4%	3,4%				
<b>Exportac. (bs. y servicios)</b>																	
Nivel	44.130	50.622	47.493	48.800	45.975	59.846	60.700	52.415	49.228	60.117	62.760	56.151	51.309				
Var. Trimestral	-7,3%	14,7%	-6,2%	2,8%	-5,8%	30,2%	1,4%	-13,6%	-6,1%	22,1%	4,4%	-10,5%	-8,6%				
Var. Interanual	-11,8%	3,5%	-17,4%	2,5%	4,2%	18,2%	27,8%	7,4%	7,1%	0,5%	3,4%	7,1%	4,2%				
<b>Importac. (bs. y servicios)</b>																	
Nivel	40.022	41.175	45.235	49.788	52.056	55.816	62.151	66.071	62.681	69.740	73.127	72.560	63.590				
Var. Trimestral	-22,9%	2,9%	9,9%	10,1%	4,6%	7,2%	11,3%	6,3%	-5,1%	11,3%	4,9%	-0,8%	-12,4%				
Var. Interanual	-24,2%	-26,3%	-20,7%	-4,1%	30,1%	35,6%	37,4%	32,7%	20,4%	24,9%	17,7%	9,8%	1,4%				
<b>Discr. estad. y var. de exist.</b>																	
Nivel	3.656	1.075	4.051	3.912	8.165	0	-7.267	-1.671	4.819	3.564	-12.141	-7.590	-1.698				
Var. Trimestral	-26,5%	-70,6%	277,0%	-3,4%	108,7%	-100,0%	-	-77,0%	-388,5%	-26,0%	-440,7%	-37,5%	-77,6%				
Var. Interanual	-310,0%	-88,2%	-244,8%	-21,3%	123,4%	-100,0%	-279,4%	-142,7%	-41,0%	100,0%	67,1%	354,3%	-135,2%				

Fuente: INDEC

Cuadro 2: PBI, Consumo Privado y Público, Inversión Bruta Interna Fija, Exportaciones e Importaciones.

I Trimestre 2009 – I Trimestre 2012, a precios de 1993, del comprador, desestacionalizados.

Millones de pesos, a precios de 1993

	2009				2010				2011				2012			
	I	II	III	IV	I	II	III	IV	I	II	III	IV	I	II	III	IV
<b>PBI</b>																
Nivel	357.096	393.181	391.679	404.861	381.222	439.767	425.323	442.209	419.023	479.964	464.883	466.249	470.394			
Var. Trimestral	-9,5%	10,1%	-0,4%	3,4%	-5,8%	15,4%	-3,3%	4,0%	-5,2%	14,5%	-3,1%	0,3%	0,9%			
Var. Interanual	2,0%	-0,8%	-0,3%	2,6%	6,8%	11,8%	8,6%	9,2%	9,9%	9,1%	9,3%	5,4%	12,3%			

	2009				2010				2011				2012			
	I	II	III	IV	I	II	III	IV	I	II	III	IV	I	II	III	IV
<b>Consumo privado</b>																
Nivel	248.099	248.507	252.568	257.878	264.973	269.289	275.754	287.566	294.074	301.012	307.263	312.145	314.258			
Var. Trimestral	-1,2%	0,2%	1,6%	2,1%	2,8%	1,6%	2,4%	4,3%	2,3%	2,4%	2,1%	1,6%	0,7%			
Var. Interanual	0,7%	-1,1%	-0,4%	2,7%	6,8%	8,4%	9,2%	11,5%	11,0%	11,8%	11,4%	8,5%	6,9%			

	2009				2010				2011				2012			
	I	II	III	IV	I	II	III	IV	I	II	III	IV	I	II	III	IV
<b>Consumo público</b>																
Nivel	47.286	47.319	49.181	50.354	51.284	53.238	53.506	54.362	56.605	59.104	59.193	60.624	61.716			
Var. Trimestral	1,3%	0,1%	3,9%	2,4%	1,8%	3,8%	0,5%	1,6%	4,1%	4,4%	0,2%	2,4%	1,8%			
Var. Interanual	6,9%	5,7%	8,4%	7,8%	8,5%	12,5%	8,8%	8,0%	10,4%	11,0%	10,6%	11,5%	9,0%			

	2009				2010				2011				2012			
	I	II	III	IV	I	II	III	IV	I	II	III	IV	I	II	III	IV
<b>IBIF total</b>																
Nivel	79.037	78.872	78.169	82.031	89.698	93.485	98.715	103.739	107.343	115.376	114.792	111.952	110.621			
Var. Trimestral	-6,3%	-0,2%	-0,9%	4,9%	9,3%	4,2%	5,6%	5,1%	3,5%	7,5%	-0,5%	-2,5%	-1,2%			
Var. Interanual	-13,7%	-11,5%	-12,3%	-2,7%	13,5%	18,5%	26,3%	26,5%	19,7%	23,4%	16,3%	7,9%	3,1%			

	2009				2010				2011				2012			
	I	II	III	IV	I	II	III	IV	I	II	III	IV	I	II	III	IV
<b>Exportac. (bs. y servicios)</b>																
Nivel	48.132	47.890	45.293	49.730	51.310	56.170	57.045	54.411	55.747	56.121	57.991	58.398	58.479			
Var. Trimestral	0,4%	-0,5%	-5,4%	9,8%	3,2%	9,5%	1,6%	-4,6%	2,5%	0,7%	3,3%	0,7%	0,1%			
Var. Interanual	-10,0%	1,6%	-18,4%	3,7%	6,6%	17,3%	25,9%	9,4%	8,6%	-0,1%	1,7%	7,3%	4,9%			

	2009				2010				2011				2012			
	I	II	III	IV	I	II	III	IV	I	II	III	IV	I	II	III	IV
<b>Importac. (bs. y servicios)</b>																
Nivel	41.728	42.436	43.592	48.466	54.032	56.926	60.587	64.549	65.541	70.801	71.498	70.268	66.664			
Var. Trimestral	-18,1%	1,7%	2,7%	11,2%	11,5%	5,4%	6,4%	6,5%	1,5%	8,0%	1,0%	-1,7%	-5,1%			
Var. Interanual	-24,4%	-24,6%	-21,1%	-4,8%	29,5%	34,1%	39,0%	33,2%	21,3%	24,4%	18,0%	8,9%	1,7%			

Fuente: INDEC

Gráfico 6: Exportaciones e importaciones de bienes y servicios. Datos a precios de 1993, desestacionalizados.

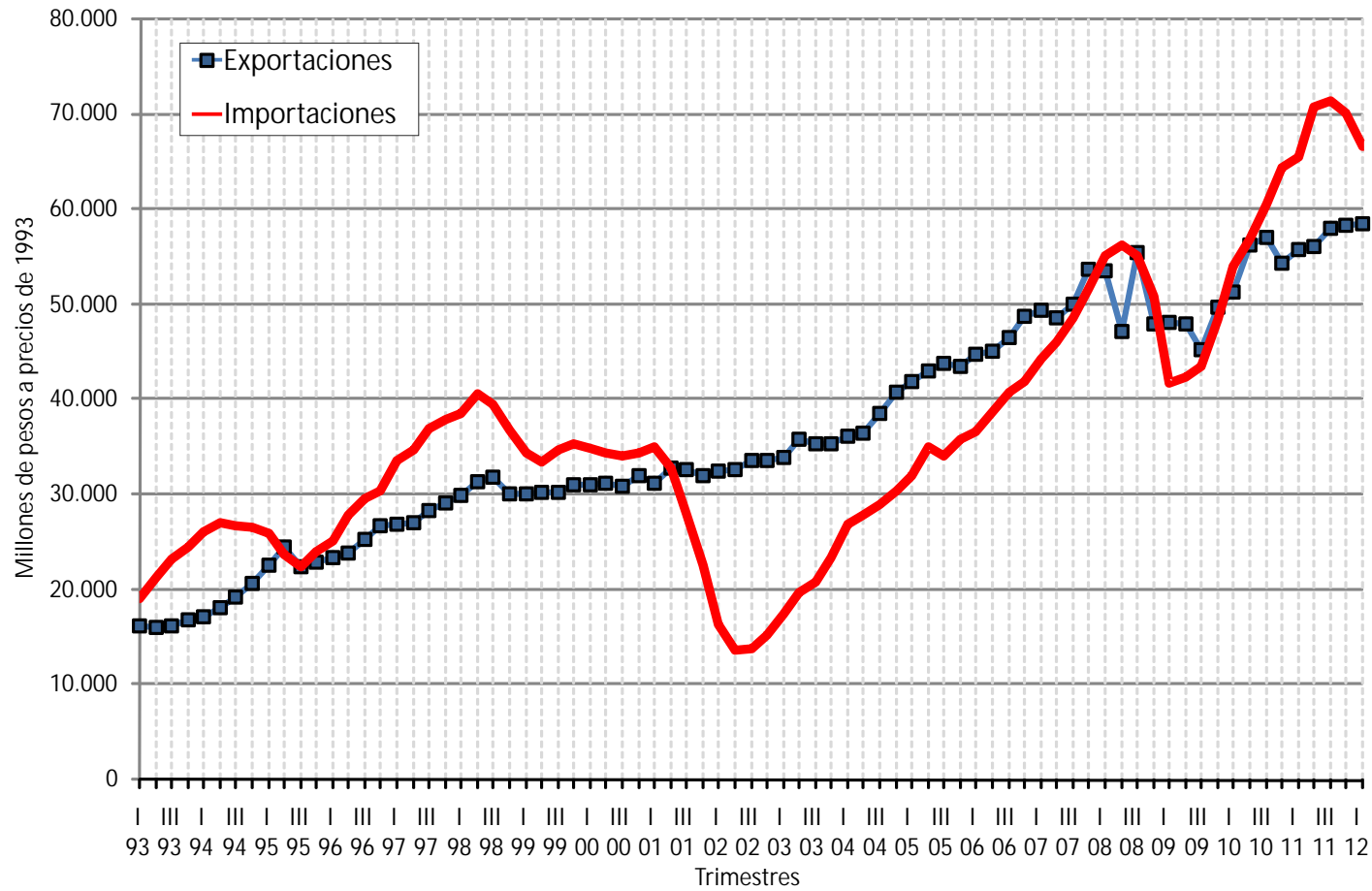

Fuente: INDEC

Gráfico 7: Exportaciones menos importaciones de bienes y servicios, a precios de 1993, desestacionalizados.

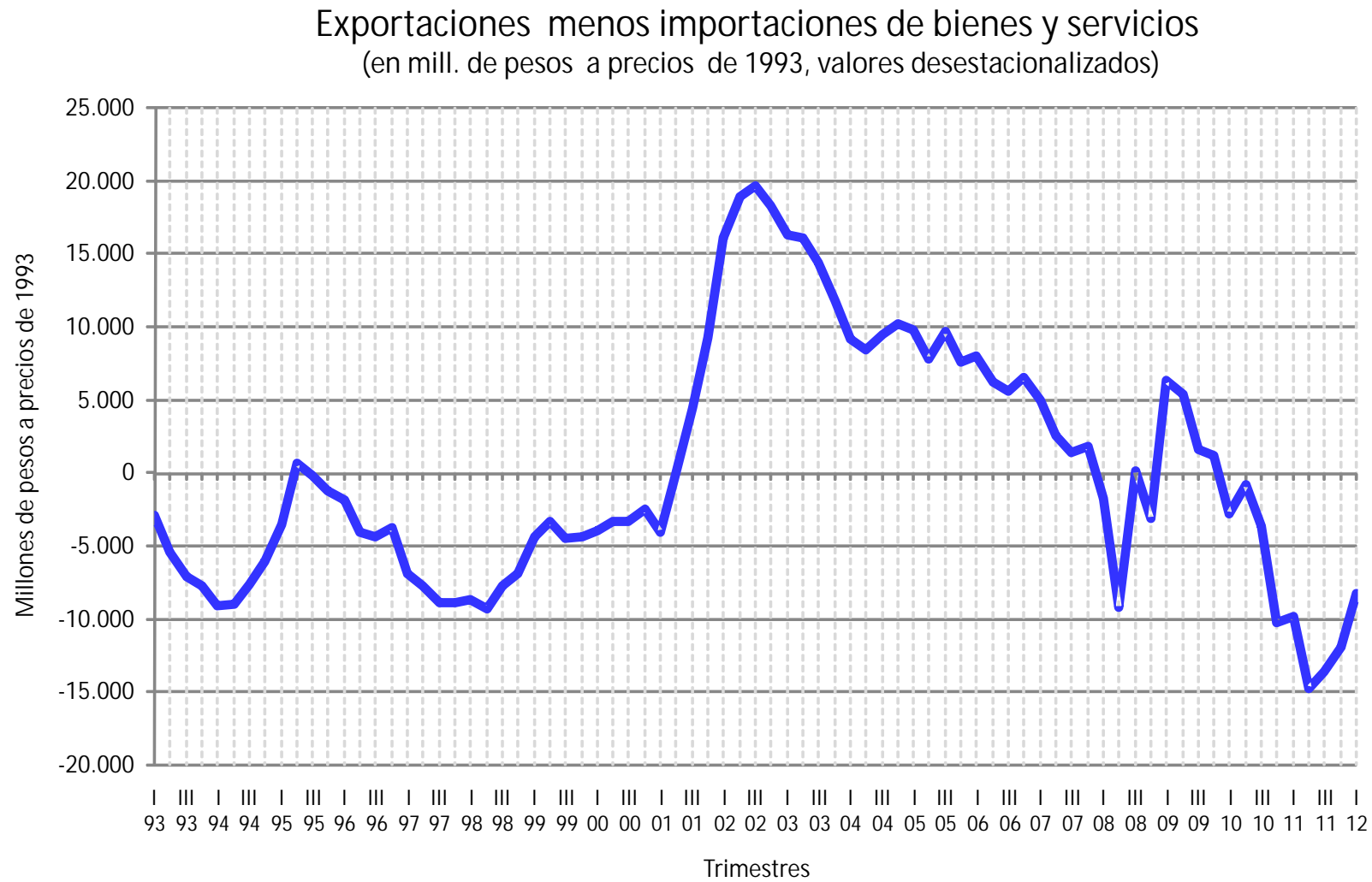

Fuente: INDEC

Cuadro 3: Sectores productores de bienes y servicios, VAB a precios de productor, Impuestos al VA y a las M, PBI a precios de mercado. I Trimestre 2009 – I Trimestre 2012, a precios de 1993, del productor.

Millones de pesos, a precios de 1993

		Valores a precios de productor																
		2009				2010				2011				2012				
		I	II	III	IV	I	II	III	IV	I	II	III	IV	I	II	III	IV	
<b>SECTORES PRODUCTORES DE BIENES</b>	(a)																	
Nivel		103.534	121.622	117.435	119.099	109.564	143.840	126.933	130.308	121.228	153.494	136.735	136.936	125.068				
Var. Trimestral		-12,2%	17,5%	-3,4%	1,4%	-8,0%	31,3%	-11,8%	2,7%	-7,0%	26,6%	-10,9%	0,1%	-8,7%				
Var. Interanual		-3,2%	-7,6%	-3,6%	1,0%	5,8%	18,3%	8,1%	9,4%	10,6%	6,7%	7,7%	5,1%	3,2%				
<b>SECTORES PRODUCTORES DE SERVICIOS</b>	(b)																	
Nivel		226.559	246.549	247.717	257.417	241.166	266.660	267.008	278.107	262.080	292.487	293.200	301.360	279.103				
Var. Trimestral		-8,9%	8,8%	0,5%	3,9%	-6,3%	10,6%	0,1%	4,2%	-5,8%	11,6%	0,2%	2,8%	-7,4%				
Var. Interanual		4,7%	3,4%	1,6%	3,5%	6,4%	8,2%	7,8%	8,0%	8,7%	9,7%	9,8%	8,4%	6,5%				
<b>Serv. de intermed. financ. medidos indirectamente</b>	(c)																	
Nivel		4.420	4.440	4.008	4.227	4.252	4.276	3.921	4.588	5.014	5.491	5.304	6.202	6.621				
Var. Trimestral		1,5%	0,5%	-9,7%	5,5%	0,6%	0,6%	-8,3%	17,0%	9,3%	9,5%	-3,4%	16,9%	6,8%				
Var. Interanual		1,7%	-2,3%	-2,4%	-2,9%	-3,8%	-3,7%	-2,2%	8,5%	17,9%	28,4%	35,3%	35,2%	32,0%				
<b>Valor agregado bruto a p. de productor (d) = (a)+(b)-(c)</b>	(d)																	
Nivel		325.673	363.731	361.144	372.289	346.478	406.224	390.019	403.828	378.294	440.490	424.630	432.094	397.549				
Var. Trimestral		-10,1%	11,7%	-0,7%	3,1%	-6,9%	17,2%	-4,0%	3,5%	-6,3%	16,4%	-3,6%	1,8%	-8,0%				
Var. Interanual		2,1%	-0,5%	-0,1%	2,8%	6,4%	11,7%	8,0%	8,5%	9,2%	8,4%	8,9%	7,0%	5,1%				
<b>Impuesto al valor agregado</b>	(e)																	
Nivel		26.893	24.276	25.537	26.937	28.761	26.097	28.219	30.717	33.059	30.225	31.944	33.556	35.453				
Var. Trimestral		2,1%	-9,7%	5,2%	5,5%	6,8%	-9,3%	8,1%	8,9%	7,6%	-8,6%	5,7%	5,0%	5,7%				
Var. Interanual		7,6%	1,8%	2,5%	2,3%	6,9%	7,5%	10,5%	14,0%	14,9%	15,8%	13,2%	9,2%	7,2%				
<b>Impuesto a las importaciones</b>	(f)																	
Nivel		4.530	5.174	4.997	5.635	5.983	7.445	7.086	7.664	7.670	9.248	8.309	8.765	7.882				
Var. Trimestral		-23,9%	14,2%	-3,4%	12,7%	6,2%	24,4%	-4,8%	8,2%	0,1%	20,6%	-10,2%	5,5%	-10,1%				
Var. Interanual		-23,0%	-22,9%	-24,3%	-5,3%	32,1%	43,9%	41,8%	36,0%	28,2%	24,2%	17,3%	14,4%	2,8%				
<b>PBI a precios de mercado</b>	(d) + (e) + (f)																	
Nivel		357.096	393.181	391.679	404.861	381.222	439.767	425.323	442.209	419.023	479.964	464.883	474.415	440.884				
Var. Trimestral		-9,5%	10,1%	-0,4%	3,4%	-5,8%	15,4%	-3,3%	4,0%	-5,2%	14,5%	-3,1%	2,1%	-7,1%				
Var. Interanual		2,0%	-0,8%	-0,3%	2,6%	6,8%	11,8%	8,6%	9,2%	9,9%	9,1%	9,3%	7,3%	5,2%				

Fuente: INDEC



Cuadro 3: Continuación.

	2009				2010				2011				2012			
	I	II	III	IV	I	II	III	IV	I	II	III	IV	I	II	III	IV
<b>Agríc., ganad., caza y silvicultura</b>																
Nivel	12.520	23.101	14.560	12.223	13.167	38.117	15.368	13.531	14.705	36.025	14.862	12.636	13.195			
Var. Trimestral	3,1%	84,5%	-37,0%	-16,0%	7,7%	189,5%	-59,7%	-12,0%	8,7%	145,0%	-58,7%	-15,0%	4,4%			
Var. Interanual	-14,1%	-27,1%	-7,3%	0,7%	5,2%	65,0%	5,5%	10,7%	11,7%	-5,5%	-3,3%	-6,6%	-10,3%			
<b>Pesca</b>																
Nivel	287	552	514	353	286	554	672	377	394	564	656	432	425			
Var. Trimestral	-18,4%	92,2%	-6,9%	-31,4%	-18,8%	93,5%	21,3%	-43,8%	4,3%	43,2%	16,5%	-34,2%	-1,5%			
Var. Interanual	-2,5%	-28,1%	-1,6%	0,1%	-0,3%	0,4%	30,7%	7,0%	37,4%	1,7%	-2,3%	14,3%	8,0%			
<b>Explotación de minas y canteras</b>																
Nivel	5.004	5.131	5.023	5.616	4.821	5.061	5.233	5.338	4.736	4.518	4.949	5.530	4.696			
Var. Trimestral	-11,9%	2,6%	-2,1%	11,8%	-14,2%	5,0%	3,4%	2,0%	-11,3%	-4,6%	9,5%	11,7%	-15,1%			
Var. Interanual	-0,4%	3,9%	-6,2%	-1,2%	-3,7%	-1,4%	4,2%	-4,9%	-1,8%	-10,7%	-5,4%	3,6%	-0,9%			
<b>Industria manufacturera</b>																
Nivel	55.364	60.967	63.324	66.357	59.926	67.003	70.028	73.232	67.714	76.172	77.615	78.348	71.584			
Var. Trimestral	-14,1%	10,1%	3,9%	4,8%	-9,7%	11,8%	4,5%	4,6%	-7,5%	12,5%	1,9%	0,9%	-8,6%			
Var. Interanual	-1,1%	-0,9%	-3,1%	2,9%	8,2%	9,9%	10,6%	10,4%	13,0%	13,7%	10,8%	7,0%	5,7%			
<b>Suministro de electricidad, gas y agua</b>																
Nivel	9.462	9.963	10.508	9.885	10.040	10.299	11.270	10.657	10.488	10.948	11.729	11.031	11.082			
Var. Trimestral	-2,3%	5,3%	5,5%	-5,9%	1,6%	2,6%	9,4%	-5,4%	-1,6%	4,4%	7,1%	-6,0%	0,5%			
Var. Interanual	0,3%	0,0%	1,3%	2,0%	6,1%	3,4%	7,3%	7,8%	4,5%	6,3%	4,1%	3,5%	5,7%			
<b>Construcción</b>																
Nivel	20.896	21.906	23.506	24.666	21.323	22.805	24.361	27.173	23.191	25.267	26.923	28.959	24.085			
Var. Trimestral	-18,3%	4,8%	7,3%	4,9%	-13,6%	7,0%	6,8%	11,5%	-14,7%	9,0%	6,6%	7,6%	-16,8%			
Var. Interanual	-3,5%	-4,0%	-4,2%	-3,5%	2,0%	4,1%	3,6%	10,2%	8,8%	10,8%	10,5%	6,6%	3,9%			
<b>Comercio may., min., y reparaciones</b>																
Nivel	45.909	52.393	48.137	52.567	49.870	58.665	55.514	60.931	57.404	68.835	64.466	67.241	60.997			
Var. Trimestral	-11,9%	14,1%	-8,1%	9,2%	-5,1%	17,6%	-5,4%	9,8%	-5,8%	19,9%	-6,3%	4,3%	-9,3%			
Var. Interanual	1,8%	1,2%	-4,7%	0,8%	8,6%	12,0%	15,3%	15,9%	15,1%	17,3%	16,1%	10,4%	6,3%			

Fuente: INDEC

Cuadro 3: Continuación.

	2009				2010				2011				2012				
	I	II	III	IV	I	II	III	IV	I	II	III	IV	I	II	III	IV	
<b>Hoteles y restaurantes</b>																	
Nivel	10.471	8.415	8.854	10.205	11.097	9.067	9.636	10.918	12.016	9.710	10.431	11.697	12.532				
Var. Trimestral	3,8%	-19,6%	5,2%	15,3%	8,7%	-18,3%	6,3%	13,3%	10,1%	-19,2%	7,4%	12,1%	7,1%				
Var. Interanual	5,0%	-0,4%	-3,3%	1,1%	6,0%	7,8%	8,8%	7,0%	8,3%	7,1%	8,3%	7,1%	4,3%				
<b>Transporte, almac., y comunicaciones</b>																	
Nivel	40.708	44.433	45.258	49.039	44.613	49.464	50.228	54.115	49.245	54.380	54.970	58.327	52.662				
Var. Trimestral	-10,2%	9,2%	1,9%	8,4%	-9,0%	10,9%	1,5%	7,7%	-9,0%	10,4%	1,1%	6,1%	-9,7%				
Var. Interanual	7,3%	5,8%	4,7%	8,1%	9,6%	11,3%	11,0%	10,4%	10,4%	9,9%	9,4%	7,8%	6,9%				
<b>Intermediación financiera</b>																	
Nivel	20.143	20.893	20.219	20.491	21.429	22.902	21.444	23.125	24.563	27.096	27.190	28.925	30.048				
Var. Trimestral	-1,2%	3,7%	-3,2%	1,3%	4,6%	6,9%	-6,4%	7,8%	6,2%	10,3%	0,3%	6,4%	3,9%				
Var. Interanual	4,1%	-0,7%	-0,6%	0,5%	6,4%	9,6%	6,1%	12,9%	14,6%	18,3%	26,8%	25,1%	22,3%				
<b>Activ. inmobiliarias, empres. y de alquiler</b>																	
Nivel	48.738	49.452	53.114	52.210	50.057	51.579	55.548	54.743	52.272	54.851	58.193	57.329	53.516				
Var. Trimestral	-4,8%	1,5%	7,4%	-1,7%	-4,1%	3,0%	7,7%	-1,4%	-4,5%	4,9%	6,1%	-1,5%	-6,7%				
Var. Interanual	5,5%	5,2%	3,7%	2,0%	2,7%	4,3%	4,6%	4,9%	4,4%	6,3%	4,8%	4,7%	2,4%				
<b>Administración pública y defensa</b>																	
Nivel	17.320	17.044	17.976	18.094	18.569	18.292	18.592	18.492	19.413	18.826	19.351	19.289	20.356				
Var. Trimestral	2,4%	-1,6%	5,5%	0,7%	2,6%	-1,5%	1,6%	-0,5%	5,0%	-3,0%	2,8%	-0,3%	5,5%				
Var. Interanual	4,6%	3,5%	5,1%	7,0%	7,2%	7,3%	3,4%	2,2%	4,5%	2,9%	4,1%	4,3%	4,9%				
<b>Enseñanza, servicios sociales y de salud</b>																	
Nivel	24.026	30.988	31.537	31.152	25.377	32.855	32.796	32.083	26.546	34.132	34.482	33.703	27.879				
Var. Trimestral	-18,7%	29,0%	1,8%	-1,2%	-18,5%	29,5%	-0,2%	-2,2%	-17,3%	28,6%	1,0%	-2,3%	-17,3%				
Var. Interanual	4,0%	3,3%	4,2%	5,4%	5,6%	6,0%	4,0%	3,0%	4,6%	3,9%	5,1%	5,0%	5,0%				
<b>Otras actividades de servicios</b>																	
Nivel	19.244	22.931	22.623	23.659	20.153	23.834	23.251	23.700	20.622	24.657	24.115	24.848	21.112				
Var. Trimestral	-16,8%	19,2%	-1,3%	4,6%	-14,8%	18,3%	-2,4%	1,9%	-13,0%	19,6%	-2,2%	3,0%	-15,0%				
Var. Interanual	5,3%	5,1%	3,0%	2,3%	4,7%	3,9%	2,8%	0,2%	2,3%	3,4%	3,7%	4,8%	2,4%				

Fuente: INDEC

Cuadro 4: PBI en millones de pesos corrientes, PBI en millones de dólares corrientes, PBI en millones de dólares a precios de 1993, Población en millones de personas, PBI per cápita en dólares a precios corrientes y constantes de 1993. I Trimestre 2010 – I Trimestre 2012, a precios de comprador, sin desestacionalizar.

Valores a precios de comprador sin desestacionalizar

	2010				2011				2012			
	I	II	III	IV	I	II	III	IV	I	II	III	IV
<b>PBI en mill. de \$ corrientes</b>												
Nivel	1.217.381	1.508.286	1.465.857	1.579.098	1.567.580	1.976.227	1.865.391	1.958.890	1.874.935			
Var. Trimestral	-0,6%	23,9%	-2,8%	7,7%	-0,7%	26,1%	-5,6%	5,0%	-4,3%			
Var. Interanual	22,6%	26,2%	25,4%	28,9%	28,8%	31,0%	27,3%	24,1%	19,6%			

	2010				2011				2012			
	I	II	III	IV	I	II	III	IV	I	II	III	IV
<b>PBI en mill. de US\$ corrientes</b>												
Nivel	317.078	386.590	371.909	398.018	390.593	484.156	447.701	460.156	431.905			
Var. Trimestral	-1,2%	21,9%	-3,8%	7,0%	-1,9%	24,0%	-7,5%	2,8%	-6,1%			
Var. Interanual	13,1%	20,6%	21,9%	24,0%	23,2%	25,2%	20,4%	15,6%	10,6%			

	2010				2011				2012			
	I	II	III	IV	I	II	III	IV	I	II	III	IV
<b>PBI en mill de US\$ a precios de 1993</b>												
Nivel	99.293	112.717	107.911	111.461	104.408	117.586	111.574	111.443	101.561			
Var. Trimestral	-6,4%	13,5%	-4,3%	3,3%	-6,3%	12,6%	-5,1%	-0,1%	-8,9%			
Var. Interanual	-1,5%	6,9%	5,5%	5,0%	5,2%	4,3%	3,4%	0,0%	-2,7%			

	2010				2011				2012			
	I	II	III	IV	I	II	III	IV	I	II	III	IV
<b>Población en millones de personas</b>												
Nivel	40	40	41	41	40,8	40,9	40,9	41,0	41,1			
Var. Trimestral	0,2%	0,2%	0,2%	0,2%	0,2%	0,2%	0,2%	0,2%	0,1%			
Var. Interanual	1,0%	1,0%	1,0%	1,0%	0,9%	0,9%	0,9%	0,9%	0,8%			

	2010				2011				2012			
	I	II	III	IV	I	II	III	IV	I	II	III	IV
<b>PBI per cápita en dólares a precios corrientes</b>												
Nivel	7.853	9.552	9.168	9.788	9.583	11.851	10.933	11.211	10.509			
Var. Trimestral	-1,5%	21,6%	-4,0%	6,8%	-2,1%	23,7%	-7,7%	2,5%	-6,3%			
Var. Interanual	12,1%	19,4%	20,7%	22,8%	22,0%	24,1%	19,3%	14,5%	9,7%			

	2010				2011				2012			
	I	II	III	IV	I	II	III	IV	I	II	III	IV
<b>PBI per cápita en dólares a precios de 1993</b>												
Nivel	2.459	2.785	2.660	2.741	2.562	2.878	2.725	2.715	2.471			
Var. Trimestral	-6,7%	13,3%	-4,5%	3,0%	-6,5%	12,4%	-5,3%	-0,3%	-9,0%			
Var. Interanual	-2,4%	5,9%	4,5%	4,0%	4,2%	3,3%	2,4%	-0,9%	-3,5%			

Fuente: INDEC

Cuadro 5: Actividad Económica y Construcción. I Trimestre 2009 – I Trimestre 2012.

		Números índice. Base 1993 = 100																
Estimador mensual de actividad económica (EMAE)		2009				2010				2011				2012				
		I	II	III	IV	I	II	III	IV	I	II	III	IV	I	II	III	IV	
Nivel		151,0	166,2	165,6	171,2	161,2	186,0	179,8	187,0	177,1	202,9	194,2	200,6	186,4				
Var. Trimestral		-9,5%	10,1%	-0,4%	3,4%	-5,8%	15,4%	-3,3%	4,0%	-5,3%	14,6%	-4,3%	3,3%	-7,1%				
Var. Interanual		2,0%	-0,8%	-0,3%	2,6%	6,8%	11,9%	8,6%	9,2%	9,9%	9,1%	8,0%	7,3%	5,2%				
<b>ACTIVIDAD DE LA CONSTRUCCIÓN</b>																		
Indicador Sintético de Actividad de la Construcción (ISAC)		2009				2010				2011				2012				
		I	II	III	IV	I	II	III	IV	I	II	III	IV	I	II	III	IV	
Nivel		144,1	147,1	157,6	157,1	156,3	163,9	169,6	182,6	171,7	182,3	187,2	190,0	177,7				
Var. Trimestral		-6,5%	2,1%	7,2%	-0,3%	-0,5%	4,9%	3,4%	7,7%	-6,0%	6,2%	2,7%	1,5%	-6,5%				
Var. Interanual		-1,1%	-4,4%	-4,2%	1,9%	8,5%	11,5%	7,6%	16,2%	9,8%	11,2%	10,4%	4,1%	3,5%				
<b>ISAC - Edificios para vivienda</b>																		
		2009				2010				2011				2012				
		I	II	III	IV	I	II	III	IV	I	II	III	IV	I	II	III	IV	
Nivel		155,0	157,6	167,7	167,7	167,4	173,8	176,1	192,2	182,0	191,3	193,1	198,8	190,9				
Var. Trimestral		-3,4%	1,7%	6,4%	0,0%	-0,2%	3,8%	1,3%	9,1%	-5,3%	5,1%	0,9%	3,0%	-4,0%				
Var. Interanual		5,0%	-0,3%	0,5%	4,5%	8,0%	10,3%	5,0%	14,6%	8,7%	10,1%	9,7%	3,5%	4,9%				
<b>ISAC - Edificios otros usos</b>																		
		2009				2010				2011				2012				
		I	II	III	IV	I	II	III	IV	I	II	III	IV	I	II	III	IV	
Nivel		144,9	149,7	159,8	159,2	156,0	162,4	170,7	183,4	170,4	182,5	188,9	190,8	174,5				
Var. Trimestral		-7,3%	3,4%	6,7%	-0,4%	-2,1%	4,1%	5,1%	7,4%	-7,1%	7,1%	3,5%	1,0%	-8,5%				
Var. Interanual		-1,9%	-3,4%	-4,4%	1,9%	7,7%	8,5%	6,8%	15,2%	9,2%	12,4%	10,7%	4,0%	2,4%				

Fuente: INDEC

Cuadro 5: Continuación.

	2009				2010				2011				2012			
	I	II	III	IV	I	II	III	IV	I	II	III	IV	I	II	III	IV
<b>ISAC - Construcciones petroleras</b>																
<b>Nivel</b>	76,5	62,2	79,6	78,6	88,6	117,2	121,1	116,6	111,8	120,7	126,7	123,3	117,2			
<b>Var. Trimestral</b>	-25,1%	-18,7%	28,1%	-1,3%	12,7%	32,3%	3,4%	-3,8%	-4,1%	8,0%	5,0%	-2,7%	-4,9%			
<b>Var. Interanual</b>	-32,3%	-45,7%	-36,6%	-23,0%	15,9%	88,5%	52,1%	48,3%	26,2%	3,0%	4,6%	5,7%	4,9%			
<b>ISAC - Obras viales</b>																
<b>Nivel</b>	135,4	144,6	155,2	154,2	151,1	155,3	165,9	175,9	166,3	178,3	189,5	187,5	166,6			
<b>Var. Trimestral</b>	-11,4%	6,8%	7,3%	-0,6%	-2,1%	2,8%	6,8%	6,0%	-5,4%	7,2%	6,3%	-1,0%	-11,1%			
<b>Var. Interanual</b>	-10,3%	-6,7%	-8,7%	1,0%	11,6%	7,4%	6,9%	14,0%	10,1%	14,8%	14,2%	6,6%	0,2%			
<b>ISAC - Otras obras de infraestructura</b>																
<b>Nivel</b>	140,1	147,8	157,0	155,0	152,1	156,4	169,9	182,0	167,8	181,3	192,8	191,0	168,8			
<b>Var. Trimestral</b>	-9,2%	5,5%	6,2%	-1,3%	-1,9%	2,8%	8,6%	7,1%	-7,8%	8,0%	6,4%	-0,9%	-11,6%			
<b>Var. Interanual</b>	-6,9%	-5,3%	-7,3%	0,5%	8,6%	5,8%	8,2%	17,4%	10,3%	15,9%	13,5%	5,0%	0,6%			

Fuente: INDEC



Cuadro 6: Ventas en supermercados y shopping centres. I Trimestre 2009 - Trimestre 2012.

Indice ventas de supermercados  
a precios corrientes

	2009				2010				2011				2012				
	I	II	III	IV	I	II	III	IV	I	II	III	IV	I	II	III	IV	
Nivel	117,5	122,3	128,0	146,8	144,8	157,4	165,9	194,3	184,3	199,0	215,6	246,9	238,5				
Var. Trimestral	-8,9%	4,1%	4,7%	14,7%	-1,3%	8,7%	5,4%	17,1%	-5,1%	8,0%	8,3%	14,5%	-3,4%				
Var. Interanual	18,8%	17,3%	14,5%	13,8%	23,3%	28,8%	29,6%	32,4%	27,2%	26,4%	30,0%	27,1%	29,4%				

Indice ventas de supermercados  
a precios constantes

	2009				2010				2011				2012				
	I	II	III	IV	I	II	III	IV	I	II	III	IV	I	II	III	IV	
Nivel	114,1	117,8	121,2	135,5	129,0	136,7	141,2	161,9	150,5	158,6	168,1	176,2	177,5				
Var. Trimestral	-9,2%	3,2%	2,9%	11,8%	-4,8%	5,9%	3,3%	14,7%	-7,0%	5,4%	6,0%	4,8%	0,8%				
Var. Interanual	13,5%	13,4%	9,5%	7,8%	13,0%	16,0%	16,5%	19,5%	16,7%	16,0%	19,0%	8,8%	17,9%				

Ventas de supermercados a  
precios corrientes

	2009				2010				2011				2012				
	I	II	III	IV	I	II	III	IV	I	II	III	IV	I	II	III	IV	
Nivel	11.438,4	11.902,6	12.458,9	14.289,4	14.097,3	15.326,7	16.150,9	18.917,8	17.938,9	19.375,3	20.986,5	24031,35	23.181,5				
Var. Trimestral	-8,9%	4,1%	4,7%	14,7%	-1,3%	8,7%	5,4%	17,1%	-5,2%	8,0%	8,3%	14,5%	-3,5%				
Var. Interanual	18,8%	17,3%	14,5%	13,8%	23,2%	28,8%	29,6%	32,4%	27,3%	26,4%	29,9%	27,0%	29,2%				

Fuente: INDEC

Cuadro 6: Continuación.

	2009				2010				2011				2012			
	I	II	III	IV	I	II	III	IV	I	II	III	IV	I	II	III	IV
<b>Indice ventas de shoppings a precios corrientes</b>																
<b>Nivel</b>	88,8	117,8	119,8	156,4	125,7	166,9	167,8	214,9	168,3	217,2	220,4	280,4	207,7			
<b>Var. Trimestral</b>	-28,1%	32,7%	1,7%	30,6%	-19,6%	32,8%	0,5%	28,1%	-21,7%	29,0%	1,5%	27,2%	-25,9%			
<b>Var. Interanual</b>	1,8%	9,2%	9,9%	26,6%	41,6%	41,7%	40,1%	37,4%	33,9%	30,1%	31,4%	30,5%	23,4%			
<b>Indice ventas de shoppings a precios constantes</b>																
<b>Nivel</b>	85,4	112,2	112,7	143,6	114,4	148,8	146,0	182,7	139,6	174,7	173,8	216	157,1			
<b>Var. Trimestral</b>	-28,2%	31,4%	0,5%	27,4%	-20,3%	30,0%	-1,8%	25,1%	-23,6%	25,1%	-0,5%	24,3%	-27,3%			
<b>Var. Interanual</b>	-2,5%	4,8%	5,6%	20,7%	34,0%	32,6%	29,5%	27,2%	22,0%	17,4%	19,0%	18,2%	12,6%			
<b>Ventas de shoppings a precios corrientes</b>																
<b>Nivel</b>	1.543,9	2.048,1	2.082,7	2.719,2	2.186,1	2.903,0	2.917,6	3.737,3	2.927,3	3.777,0	3.832,7	4.876,5	3.609,1			
<b>Var. Trimestral</b>	-27,9%	32,7%	1,7%	30,6%	-19,6%	32,8%	0,5%	28,1%	-21,7%	29,0%	1,5%	27,2%	-26,0%			
<b>Var. Interanual</b>	1,8%	9,2%	9,9%	26,9%	41,6%	41,7%	40,1%	37,4%	33,9%	30,1%	31,4%	30,5%	23,3%			

Fuente: INDEC

Cuadro 7: Indicadores de ventas al mercado interno. I Trimestre 2009 - Trimestre 2012.

	2009				2010				2011				2012			
	I	II	III	IV	I	II	III	IV	I	II	III	IV	I	II	III	IV
<b>Naftas</b>																
<b>Nivel</b>	1.440,9	1.380,6	1.411,5	1.526,2	1.553,5	1.479,8	1.538,4	1.664,7	1.708,3	1.640,6	1.742,7	1.874,5	1.894,2			
<b>Var. Trimestral</b>	-0,4%	-4,2%	2,2%	8,1%	1,8%	-4,7%	4,0%	8,2%	2,6%	-4,0%	6,2%	7,6%	1,0%			
<b>Var. Interanual</b>	2,8%	6,5%	2,8%	5,5%	7,8%	7,2%	9,0%	9,1%	10,0%	10,9%	13,3%	12,6%	10,9%			
<b>Automotores</b>																
<b>Nivel</b>	103.874	123.377	128.593	131.298	154.103	164.464	179.148	200.689	184.971	220.480	236.686	241.213	194.855			
<b>Var. Trimestral</b>	-12,9%	18,8%	4,2%	2,1%	17,4%	6,7%	8,9%	12,0%	-7,8%	19,2%	7,4%	1,9%	-19,2%			
<b>Var. Interanual</b>	-35,0%	-27,7%	-20,6%	10,0%	48,4%	33,3%	39,3%	52,9%	20,0%	34,1%	32,1%	20,2%	5,3%			
<b>Automotores nacionales</b>																
<b>Nivel</b>	41.055	50.047	54.911	52.719	53.004	62.779	69.050	77.699	60.019	80.359	93.664	90.753	72.687			
<b>Var. Trimestral</b>	-12,3%	21,9%	9,7%	-4,0%	0,5%	18,4%	10,0%	12,5%	-22,8%	33,9%	16,6%	-3,1%	-19,9%			
<b>Var. Interanual</b>	-30,7%	-25,2%	-16,2%	12,6%	29,1%	25,4%	25,7%	47,4%	13,2%	28,0%	35,6%	16,8%	21,1%			
<b>Prod. Farmacéuticos</b>																
<b>Nivel</b>	114,7	127,4	123,6	117,3	123,0	131,6	135,5	135,4	143,5	146,5	147,6	144,6	140,8			
<b>Var. Trimestral</b>	12,2%	11,0%	-3,0%	-5,1%	4,9%	7,0%	2,9%	0,0%	6,0%	2,1%	0,7%	-2,0%	-2,6%			
<b>Var. Interanual</b>	13,3%	11,2%	13,3%	14,8%	7,2%	3,4%	9,6%	15,5%	16,7%	11,3%	9,0%	6,8%	-1,9%			

Fuente: INDEC

Cuadro 8: Utilización de la capacidad instalada por sector. I Trimestre 2009 - Trimestre 2012.

		% de uso de la capacidad instalada															
		2009				2010				2011				2012			
		I	II	III	IV	I	II	III	IV	I	II	III	IV	I	II	III	IV
<b>Utilización de la capacidad instalada en la industria</b>	<b>Nivel</b>	68,1	71,1	74,0	78,0	72,9	77,1	78,9	81,8	75,3	78,5	79,2	82,0	72,7			
	<b>Var. trimestral</b>	-11,6%	4,3%	4,1%	5,4%	-6,5%	5,7%	2,3%	3,8%	-7,9%	4,2%	0,9%	3,6%	-11,3%			
	<b>Var. contra igual trim. año anterior</b>	-4,8%	-4,5%	-3,0%	1,1%	7,0%	8,4%	6,6%	5,0%	3,3%	1,8%	0,4%	0,2%	-3,5%			
<b>Alimentos y bebidas</b>	<b>Nivel</b>	78,3	73,8	76,2	81,2	72,7	72,4	77,0	81,6	73,0	71,0	73,1	84,0	69,4			
	<b>Var. trimestral</b>	-8,4%	-5,8%	3,3%	6,7%	-10,5%	-0,4%	6,4%	5,9%	-10,5%	-2,7%	2,9%	15,0%	-17,4%			
	<b>Var. contra igual trim. año anterior</b>	13,1%	10,1%	1,8%	-5,0%	-7,1%	-1,8%	1,1%	0,4%	0,4%	-1,9%	-5,1%	3,0%	-4,9%			
<b>Productos del tabaco</b>	<b>Nivel</b>	73,6	69,7	65,8	67,4	71,1	67,4	66,5	67,5	70,3	73,0	65,5	58,8	72,2			
	<b>Var. trimestral</b>	1,1%	-5,2%	-5,6%	2,4%	5,4%	-5,2%	-1,4%	1,6%	4,0%	3,9%	-10,2%	-10,2%	22,7%			
	<b>Var. contra igual trim. año anterior</b>	8,9%	5,8%	-3,3%	-7,3%	-3,3%	-3,3%	1,0%	0,1%	-1,2%	8,3%	-1,5%	-12,9%	2,8%			
<b>Productos textiles</b>	<b>Nivel</b>	63,7	72,5	75,6	89,0	79,7	87,9	79,0	87,3	81,5	81,2	73,6	75,7	74,1			
	<b>Var. trimestral</b>	-19,1%	13,7%	4,4%	17,7%	-10,5%	10,3%	-10,2%	10,6%	-6,7%	-0,3%	-9,4%	2,9%	-2,1%			
	<b>Var. contra igual trim. año anterior</b>	-13,5%	-13,1%	-1,8%	13,0%	25,0%	21,3%	4,4%	-1,9%	2,3%	-7,6%	-6,8%	-13,3%	-9,0%			
<b>Papel y cartón</b>	<b>Nivel</b>	84,4	79,3	80,0	87,2	80,0	78,9	77,2	84,4	78,0	81,0	82,6	86,2	76,5			
	<b>Var. trimestral</b>	0,9%	-6,1%	0,9%	9,0%	-8,2%	-1,3%	-2,2%	9,3%	-7,7%	3,9%	2,0%	4,4%	-11,3%			
	<b>Var. contra igual trim. año anterior</b>	8,8%	5,3%	5,1%	4,2%	-5,2%	-0,4%	-3,5%	-3,1%	-2,5%	2,7%	7,0%	2,1%	-1,9%			
<b>Edición e impresión</b>	<b>Nivel</b>	75,9	81,4	82,8	82,7	78,8	85,9	85,1	81,1	78,0	78,8	83,8	84,7	80,9			
	<b>Var. trimestral</b>	-8,1%	7,2%	1,7%	-0,1%	-4,8%	9,1%	-1,0%	-4,6%	-3,9%	1,1%	6,3%	1,0%	-4,4%			
	<b>Var. contra igual trim. año anterior</b>	7,2%	6,2%	3,4%	0,2%	3,8%	5,5%	2,7%	-1,9%	-1,1%	-8,3%	-1,5%	4,4%	3,8%			
<b>Refinación de petróleo</b>	<b>Nivel</b>	89,8	90,8	82,1	84,9	92,3	86,6	87,3	80,9	87,0	82,5	83,0	80,7	82,1			
	<b>Var. trimestral</b>	0,5%	1,2%	-9,6%	3,4%	8,7%	-6,1%	0,7%	-7,3%	7,5%	-5,2%	0,6%	-2,8%	1,7%			
	<b>Var. contra igual trim. año anterior</b>	-4,3%	-3,1%	-13,0%	-5,0%	2,8%	-4,6%	6,3%	-4,6%	-5,7%	-4,8%	-4,9%	-0,2%	-5,7%			

Fuente: INDEC

Cuadro 8: Continuación.

	2009				2010				2011				2012			
	I	II	III	IV	I	II	III	IV	I	II	III	IV	I	II	III	IV
<b>Sust. y prod. químicos</b>																
Nivel	80,1	79,2	83,8	85,2	84,2	78,7	80,7	89,0	84,7	78,2	80,4	88,1	80,6			
Var. trimestral	-0,6%	-1,1%	5,7%	1,8%	-1,3%	-6,5%	2,5%	10,3%	-4,8%	-7,7%	2,9%	9,6%	-8,5%			
Var. contra igual trim. año anterior	7,2%	12,9%	16,7%	5,8%	5,1%	-0,6%	-3,7%	4,4%	0,6%	-0,7%	-0,3%	-0,9%	-4,8%			
<b>Caucho y plástico</b>																
Nivel	68,8	71,0	66,5	77,2	82,3	75,4	70,9	82,6	83,9	81,4	73,3	82,0	81,7			
Var. trimestral	-0,6%	3,3%	-6,4%	16,2%	6,5%	-8,4%	-5,9%	16,5%	1,6%	-2,9%	-9,9%	11,8%	-0,3%			
Var. contra igual trim. año anterior	1,2%	0,4%	7,0%	11,7%	19,6%	6,1%	6,7%	6,9%	1,9%	8,0%	3,4%	-0,7%	-2,6%			
<b>Minerales no metálicos</b>																
Nivel	68,1	69,9	73,4	75,5	69,5	73,8	78,5	82,8	75,5	81,4	84,2	84,9	74,4			
Var. trimestral	-10,7%	2,7%	4,9%	2,9%	-8,0%	6,2%	6,4%	5,6%	-8,9%	7,8%	3,4%	0,8%	-12,4%			
Var. contra igual trim. año anterior	3,4%	0,1%	0,8%	-1,0%	2,0%	5,5%	6,9%	9,7%	8,7%	10,3%	7,3%	2,5%	-1,5%			
<b>Industrias metálicas básicas</b>																
Nivel	60,7	63,1	76,0	86,4	81,9	87,3	89,5	91,0	82,5	87,8	87,0	84,7	80,0			
Var. trimestral	-23,2%	3,9%	20,5%	13,6%	-5,2%	6,6%	2,5%	1,7%	-9,4%	6,5%	-1,0%	-2,6%	-5,6%			
Var. contra igual trim. año anterior	-30,8%	-34,9%	-21,3%	9,3%	34,9%	38,4%	17,8%	5,4%	0,7%	0,6%	-2,8%	-6,9%	-3,0%			
<b>Automotores</b>																
Nivel	30,8	50,1	59,0	68,0	53,0	73,8	77,7	75,3	59,8	80,6	82,3	72,6	55,4			
Var. trimestral	-40,0%	62,5%	17,8%	15,2%	-22,1%	39,4%	5,3%	-3,1%	-20,6%	34,8%	2,1%	-11,8%	-23,7%			
Var. contra igual trim. año anterior	-36,7%	-21,1%	-17,0%	32,2%	71,8%	47,3%	31,7%	10,8%	12,9%	9,2%	5,8%	-3,7%	-7,4%			
<b>Metalmecánica (sin automotriz)</b>																
Nivel	57,6	63,9	64,0	60,0	53,1	67,8	68,8	72,9	64,2	75,3	74,7	78,3	62,3			
Var. trimestral	-7,8%	11,0%	0,0%	-6,1%	-11,5%	27,6%	1,4%	6,0%	-11,9%	17,4%	-0,8%	4,7%	-20,4%			
Var. Interanual	2,0%	-1,2%	3,9%	-4,0%	-7,8%	6,0%	7,5%	21,4%	20,8%	11,1%	8,7%	7,4%	-2,9%			

Fuente: INDEC

Cuadro 9: Indicadores de producción industrial en unidades físicas. I Trimestre 2009 - Trimestre 2012.

	Miles de m <sup>3</sup>															
	2009				2010				2011				2012			
	I	II	III	IV	I	II	III	IV	I	II	III	IV	I	II	III	IV
<b>Petróleo crudo</b>																
Nivel	9.197	9.166	8.740	9.048	8.951	8.983	9.021	8.412	8.569	7.526	8.489	8.653	8.313			
Var. Trimestral	-1,9%	-0,3%	-4,6%	3,5%	-1,1%	0,4%	0,4%	-6,8%	1,9%	-12,2%	12,8%	1,9%	-3,9%			
Var. Interanual	-0,5%	8,0%	-7,2%	-3,5%	-2,7%	-2,0%	3,2%	-7,0%	-4,3%	-16,2%	-5,9%	2,9%	-3,0%			

	Miles de m <sup>3</sup>															
	2009				2010				2011				2012			
	I	II	III	IV	I	II	III	IV	I	II	III	IV	I	II	III	IV
<b>Gas natural</b>																
Nivel	11.983	12.428	12.296	11.711	11.450	11.924	12.252	11.483	11.042	11.305	11.700	11.476	11.032			
Var. Trimestral	-3,0%	3,7%	-1,1%	-4,8%	-2,2%	4,1%	2,8%	-6,3%	-3,8%	2,4%	3,5%	-1,9%	-3,9%			
Var. Interanual	-3,0%	-0,1%	-6,3%	-5,2%	-4,4%	-4,1%	-0,4%	-1,9%	-3,6%	-5,2%	-4,5%	-0,1%	-0,1%			

	Miles de m <sup>3</sup>															
	2009				2010				2011				2012			
	I	II	III	IV	I	II	III	IV	I	II	III	IV	I	II	III	IV
<b>Total naftas</b>																
Nivel	1.507	1.507	1.498	1.523	1.554	1.541	1.510	1.586	1.636	1.714	1.700	1.804	1.780			
Var. Trimestral	4,0%	0,0%	-0,6%	1,7%	2,0%	-0,8%	-2,0%	5,0%	3,2%	4,8%	-0,8%	6,1%	-1,3%			
Var. Interanual	-1,7%	0,2%	9,9%	5,1%	3,1%	2,2%	0,8%	4,1%	5,3%	11,2%	12,6%	13,7%	8,8%			

	Miles de toneladas															
	2009				2010				2011				2012			
	I	II	III	IV	I	II	III	IV	I	II	III	IV	I	II	III	IV
<b>Hierro primario</b>																
Nivel	581	619	657	992	1.037	1.000	919	1.143	1.124	1.079	1.052	1.216	1.199			
Var. Trimestral	-33,5%	6,4%	6,3%	50,9%	4,5%	-3,6%	-8,1%	24,3%	-1,6%	-4,0%	-2,5%	15,6%	-1,4%			
Var. Interanual	-52,0%	-45,0%	-46,1%	13,5%	78,4%	61,6%	39,8%	15,2%	8,4%	7,9%	14,4%	6,4%	6,6%			

	Miles de toneladas															
	2009				2010				2011				2012			
	I	II	III	IV	I	II	III	IV	I	II	III	IV	I	II	III	IV
<b>Acero crudo</b>																
Nivel	800	859	1.118	1.237	1.161	1.287	1.362	1.329	1.273	1.440	1.453	1.444	1.344			
Var. Trimestral	-29,7%	7,4%	30,1%	10,7%	-6,1%	10,8%	5,8%	-2,4%	-4,2%	13,1%	0,9%	-0,6%	-7,0%			
Var. Interanual	-41,5%	-42,5%	-27,5%	8,7%	45,2%	49,8%	21,8%	7,4%	9,6%	11,9%	6,7%	8,7%	5,5%			

Fuente: INDEC

Cuadro 9: Continuación.

		<b>Miles de toneladas</b>															
		<b>2009</b>				<b>2010</b>				<b>2011</b>				<b>2012</b>			
		<b>I</b>	<b>II</b>	<b>III</b>	<b>IV</b>	<b>I</b>	<b>II</b>	<b>III</b>	<b>IV</b>	<b>I</b>	<b>II</b>	<b>III</b>	<b>IV</b>	<b>I</b>	<b>II</b>	<b>III</b>	<b>IV</b>
<b>Laminados en frío</b>	<b>Nivel</b>	240	276	337	388	318	391	393	389	358	364	350	396	328			
	<b>Var. Trimestral</b>	-12,3%	14,8%	22,0%	15,4%	-18,2%	23,0%	0,4%	-0,8%	-8,1%	1,8%	-4,1%	13,2%	-17,0%			
	<b>Var. Interanual</b>	-40,0%	-33,2%	-3,1%	41,8%	32,3%	41,8%	16,7%	0,3%	12,6%	-6,8%	-11,0%	1,6%	-8,3%			
		<b>Miles de toneladas</b>															
		<b>2009</b>				<b>2010</b>				<b>2011</b>				<b>2012</b>			
		<b>I</b>	<b>II</b>	<b>III</b>	<b>IV</b>	<b>I</b>	<b>II</b>	<b>III</b>	<b>IV</b>	<b>I</b>	<b>II</b>	<b>III</b>	<b>IV</b>	<b>I</b>	<b>II</b>	<b>III</b>	<b>IV</b>
<b>Laminados en caliente no planos</b>	<b>Nivel</b>	353	393	475	540	517	620	670	584	578	681	701	686	584			
	<b>Var. Trimestral</b>	-43,3%	11,1%	20,9%	13,8%	-4,3%	19,9%	8,0%	-12,8%	-1,1%	17,8%	3,1%	-2,3%	-14,8%			
	<b>Var. Interanual</b>	-42,0%	-44,8%	-33,5%	-13,4%	46,3%	57,9%	41,1%	8,2%	11,8%	9,8%	4,8%	17,4%	1,1%			
		<b>Miles de toneladas</b>															
		<b>2009</b>				<b>2010</b>				<b>2011</b>				<b>2012</b>			
		<b>I</b>	<b>II</b>	<b>III</b>	<b>IV</b>	<b>I</b>	<b>II</b>	<b>III</b>	<b>IV</b>	<b>I</b>	<b>II</b>	<b>III</b>	<b>IV</b>	<b>I</b>	<b>II</b>	<b>III</b>	<b>IV</b>
<b>Laminados en caliente planos</b>	<b>Nivel</b>	394	406	557	634	533	692	768	664	699	593	732	718	564			
	<b>Var. Trimestral</b>	-16,3%	3,1%	37,1%	13,8%	-15,9%	29,9%	11,1%	-13,6%	5,3%	-15,1%	23,4%	-2,0%	-21,4%			
	<b>Var. Interanual</b>	-44,9%	-45,8%	-10,0%	34,6%	35,2%	70,2%	38,0%	4,8%	31,2%	-14,2%	-4,8%	8,1%	-19,3%			
		<b>Unidades</b>															
		<b>2009</b>				<b>2010</b>				<b>2011</b>				<b>2012</b>			
		<b>I</b>	<b>II</b>	<b>III</b>	<b>IV</b>	<b>I</b>	<b>II</b>	<b>III</b>	<b>IV</b>	<b>I</b>	<b>II</b>	<b>III</b>	<b>IV</b>	<b>I</b>	<b>II</b>	<b>III</b>	<b>IV</b>
<b>Automóviles</b>	<b>Nivel</b>	47.846	96.324	112.463	123.434	89.568	128.608	143.581	144.585	114.978	164.869	165.363	132.023	112.666			
	<b>Var. Trimestral</b>	-43,1%	101,3%	16,8%	9,8%	-27,4%	43,6%	11,6%	0,7%	-20,5%	43,4%	0,3%	-20,2%	-14,7%			
	<b>Var. Interanual</b>	-41,8%	-12,8%	-8,5%	46,7%	87,2%	33,5%	27,7%	17,1%	28,4%	28,2%	15,2%	-8,7%	-2,0%			
		<b>Unidades</b>															
		<b>2009</b>				<b>2010</b>				<b>2011</b>				<b>2012</b>			
		<b>I</b>	<b>II</b>	<b>III</b>	<b>IV</b>	<b>I</b>	<b>II</b>	<b>III</b>	<b>IV</b>	<b>I</b>	<b>II</b>	<b>III</b>	<b>IV</b>	<b>I</b>	<b>II</b>	<b>III</b>	<b>IV</b>
<b>Utilitarios</b>	<b>Nivel</b>	21.738	25.419	33.427	37.941	31.105	47.656	53.089	57.434	40.375	62.031	62.406	62.370	48.567			
	<b>Var. Trimestral</b>	-37,9%	16,9%	31,5%	13,5%	-18,0%	53,2%	11,4%	8,2%	-29,7%	53,6%	0,6%	-0,1%	-22,1%			
	<b>Var. Interanual</b>	-37,0%	-36,3%	-29,9%	8,4%	43,1%	87,5%	58,8%	51,4%	29,8%	30,2%	17,5%	8,6%	20,3%			

Fuente: INDEC

Cuadro 9: Continuación.

		<b>Unidades</b>															
		<b>2009</b>				<b>2010</b>				<b>2011</b>				<b>2012</b>			
		<b>I</b>	<b>II</b>	<b>III</b>	<b>IV</b>	<b>I</b>	<b>II</b>	<b>III</b>	<b>IV</b>	<b>I</b>	<b>II</b>	<b>III</b>	<b>IV</b>	<b>I</b>	<b>II</b>	<b>III</b>	<b>IV</b>
<b>Vehículos para carga y pasajeros</b>	<b>Nivel</b>	1.943	2.836	3.844	5.709	3.704	5.835	6.030	5.345	4.133	5.912	7.491	6.820	2.604			
	<b>Var. Trimestral</b>	-76,9%	46,0%	35,5%	48,5%	-35,1%	57,5%	3,3%	-11,4%	-22,7%	43,0%	26,7%	-9,0%	-61,8%			
	<b>Var. Interanual</b>	-75,1%	-75,5%	-69,5%	-32,0%	90,6%	105,7%	56,9%	-6,4%	11,6%	1,3%	24,2%	27,6%	-37,0%			
		<b>Cabezas</b>															
		<b>2009</b>				<b>2010</b>				<b>2011</b>				<b>2012</b>			
		<b>I</b>	<b>II</b>	<b>III</b>	<b>IV</b>	<b>I</b>	<b>II</b>	<b>III</b>	<b>IV</b>	<b>I</b>	<b>II</b>	<b>III</b>	<b>IV</b>	<b>I</b>	<b>II</b>	<b>III</b>	<b>IV</b>
<b>Faena de vacunos</b>	<b>Nivel</b>	3.785	4.012	4.183	4.073	3.207	2.860	3.053	2.762	3.679	2.637	2.756	2757	2.785			
	<b>Var. Trimestral</b>	-0,8%	6,0%	4,3%	-2,6%	-21,3%	-10,8%	6,8%	-9,5%	33,2%	-28,3%	4,5%	0,0%	1,0%			
	<b>Var. Interanual</b>	14,3%	14,4%	3,7%	6,8%	-15,3%	-28,7%	-27,0%	-32,2%	14,7%	-7,8%	-9,7%	-0,2%	-24,3%			
		<b>Toneladas</b>															
		<b>2009</b>				<b>2010</b>				<b>2011</b>				<b>2012</b>			
		<b>I</b>	<b>II</b>	<b>III</b>	<b>IV</b>	<b>I</b>	<b>II</b>	<b>III</b>	<b>IV</b>	<b>I</b>	<b>II</b>	<b>III</b>	<b>IV</b>	<b>I</b>	<b>II</b>	<b>III</b>	<b>IV</b>
<b>Faena de vacunos</b>	<b>Nivel</b>	792	846	889	850	675	631	692	628	612	606	635	627	626			
	<b>Var. Trimestral</b>	0,8%	6,8%	5,1%	-4,4%	-20,6%	-6,5%	9,7%	-9,2%	-2,6%	-1,0%	4,8%	-1,3%	-0,2%			
	<b>Var. Interanual</b>	13,2%	13,5%	0,9%	8,1%	-14,8%	-25,5%	-22,2%	-26,1%	-9,3%	-3,9%	-8,2%	-0,2%	2,3%			
		<b>Miles de cabezas</b>															
		<b>2009</b>				<b>2010</b>				<b>2011</b>				<b>2012</b>			
		<b>I</b>	<b>II</b>	<b>III</b>	<b>IV</b>	<b>I</b>	<b>II</b>	<b>III</b>	<b>IV</b>	<b>I</b>	<b>II</b>	<b>III</b>	<b>IV</b>	<b>I</b>	<b>II</b>	<b>III</b>	<b>IV</b>
<b>Faena de aves</b>	<b>Nivel</b>	135	140	144	154	147	149	157	162	160	161	172	181	s.d.			
	<b>Var. Trimestral</b>	-5,3%	3,2%	3,2%	6,6%	-4,3%	1,4%	5,1%	3,4%	-1,7%	0,7%	7,2%	5,1%	s.d.			
	<b>Var. Interanual</b>	6,4%	4,8%	6,0%	7,6%	8,8%	6,9%	8,8%	5,5%	8,4%	7,6%	9,7%	11,5%	s.d.			
		<b>Miles de toneladas</b>															
		<b>2009</b>				<b>2010</b>				<b>2011</b>				<b>2012</b>			
		<b>I</b>	<b>II</b>	<b>III</b>	<b>IV</b>	<b>I</b>	<b>II</b>	<b>III</b>	<b>IV</b>	<b>I</b>	<b>II</b>	<b>III</b>	<b>IV</b>	<b>I</b>	<b>II</b>	<b>III</b>	<b>IV</b>
<b>Pasta para papel</b>	<b>Nivel</b>	170	169	175	120	203	228	230	237	224	228	248	253	s.d.			
	<b>Var. Trimestral</b>	-3,1%	-0,5%	3,4%	-31,3%	69,2%	12,1%	1,1%	2,8%	-5,3%	1,8%	8,6%	2,1%	s.d.			
	<b>Var. Interanual</b>	-13,6%	-19,4%	-12,1%	-31,5%	19,6%	34,6%	31,7%	97,1%	10,3%	0,2%	7,7%	7,0%	s.d.			
		<b>Miles de toneladas</b>															
		<b>2009</b>				<b>2010</b>				<b>2011</b>				<b>2012</b>			
		<b>I</b>	<b>II</b>	<b>III</b>	<b>IV</b>	<b>I</b>	<b>II</b>	<b>III</b>	<b>IV</b>	<b>I</b>	<b>II</b>	<b>III</b>	<b>IV</b>	<b>I</b>	<b>II</b>	<b>III</b>	<b>IV</b>
<b>Polipropileno</b>	<b>Nivel</b>	59	53	53	42	71	62	59	70	67	66	66	70	45			
	<b>Var. Trimestral</b>	12,7%	-9,8%	-0,8%	-19,7%	67,0%	-12,8%	-4,3%	18,2%	-3,8%	-2,3%	0,3%	6,4%	-35,7%			
	<b>Var. Interanual</b>	-15,7%	-13,4%	-12,7%	-19,1%	20,0%	16,0%	11,9%	64,7%	-5,2%	6,2%	11,4%	0,3%	-32,9%			

Fuente: INDEC



Cuadro 10: Evolución de la actividad industrial en números índice. I Trimestre 2009 - Trimestre 2012.

		Números índice. Base 2004 = 100																	
		2009				2010				2011				2012					
		I	II	III	IV	I	II	III	IV	I	II	III	IV	I	II	III	IV		
<b>Estimador mensual industrial (EMI)</b>	<b>Nivel</b>	101,9	110,3	116,6	123,2	111,0	121,4	127,5	136,2	121,3	131,6	134,8	140,8	124,1					
	<b>Var. Trimestral</b>	-12,9%	8,3%	5,7%	5,6%	-9,9%	9,3%	5,0%	6,9%	-10,9%	8,5%	2,4%	4,5%	-11,9%					
	<b>Var. Interanual</b>	-2,8%	-1,3%	-1,4%	5,4%	9,0%	10,1%	9,3%	10,6%	9,3%	8,4%	5,7%	3,4%	2,3%					
		Números índice. Base 2004 = 100																	
		2009				2010				2011				2012					
		I	II	III	IV	I	II	III	IV	I	II	III	IV	I	II	III	IV		
<b>EMI Desestacionalizado</b>	<b>Nivel</b>	108,8	111,0	112,9	118,9	119,5	122,2	124,4	129,9	131,2	132,3	131,8	133,4	132,3					
	<b>Var. Trimestral</b>	-3,9%	1,9%	1,7%	5,3%	0,5%	2,3%	1,8%	4,4%	1,0%	0,8%	-0,3%	1,2%	-0,9%					
	<b>Var. Interanual</b>	-2,6%	-1,2%	-1,4%	4,9%	9,8%	10,2%	10,3%	9,3%	9,8%	8,2%	5,9%	2,7%	0,8%					
		Números índice. Base 2004 = 100																	
		2009				2010				2011				2012					
		I	II	III	IV	I	II	III	IV	I	II	III	IV	I	II	III	IV		
<b>Componentes del EMI</b>	<b>Alimentos y bebidas</b>	<b>Nivel</b>	114,4	113,4	118,4	126,2	110,4	111,3	119,6	133,9	118,3	115,8	121,0	142,0	119,6				
	<b>Var. Trimestral</b>	-9,5%	-0,9%	4,4%	6,6%	-12,5%	0,8%	7,4%	12,0%	-11,6%	-2,1%	4,5%	17,4%	-15,8%					
	<b>Var. Interanual</b>	14,0%	14,9%	6,6%	-0,1%	-3,6%	-1,9%	1,0%	6,1%	7,2%	4,0%	1,2%	6,1%	1,1%					
		Números índice. Base 2004 = 100																	
		2009				2010				2011				2012					
		I	II	III	IV	I	II	III	IV	I	II	III	IV	I	II	III	IV		
<b>Productos del tabaco</b>	<b>Nivel</b>	119,3	114,5	109,2	111,8	115,5	110,8	110,4	111,8	114,2	120,5	108,5	97,4	119,2					
	<b>Var. Trimestral</b>	-1,3%	-4,0%	-4,6%	2,4%	3,3%	-4,0%	-0,4%	1,3%	2,1%	5,5%	-10,0%	-10,2%	22,3%					
	<b>Var. Interanual</b>	7,5%	5,8%	-3,3%	-7,5%	-3,2%	-3,2%	1,1%	0,0%	-1,1%	8,8%	-1,7%	-12,9%	4,4%					
		Números índice. Base 2004 = 100																	
		2009				2010				2011				2012					
		I	II	III	IV	I	II	III	IV	I	II	III	IV	I	II	III	IV		
<b>Productos textiles</b>	<b>Nivel</b>	85,9	98,9	104,2	122,9	107,4	121,8	114,6	128,4	121,5	126,2	114,3	117,8	114,0					
	<b>Var. Trimestral</b>	-21,8%	15,2%	5,4%	17,9%	-12,6%	13,4%	-5,9%	12,0%	-5,4%	3,9%	-9,4%	3,0%	-3,2%					
	<b>Var. Interanual</b>	-13,9%	-12,6%	-2,2%	11,9%	25,0%	23,1%	9,9%	4,5%	13,1%	3,6%	-0,2%	-8,3%	-6,2%					

Fuente: INDEC

Cuadro 10: Continuación.

Números índice. Base 2004 = 100

	2009				2010				2011				2012			
	I	II	III	IV	I	II	III	IV	I	II	III	IV	I	II	III	IV
<b>Papel y cartón</b>																
<b>Nivel</b>	111,2	105,8	108,8	120,5	108,1	108,0	106,7	116,7	105,2	110,9	114,2	119,3	104,6			
<b>Var. Trimestral</b>	-1,4%	-4,9%	2,8%	10,7%	-10,3%	0,0%	-1,2%	9,4%	-9,9%	5,4%	2,9%	4,5%	-12,3%			
<b>Var. Interanual</b>	7,5%	5,4%	5,8%	6,8%	-2,9%	2,1%	-1,9%	-3,1%	-2,6%	2,7%	7,0%	2,2%	-0,6%			

Números índice. Base 2004 = 100

	2009				2010				2011				2012			
	I	II	III	IV	I	II	III	IV	I	II	III	IV	I	II	III	IV
<b>Edición e impresión</b>																
<b>Nivel</b>	108,4	117,8	121,1	122,8	114,2	126,2	128,5	126,9	119,0	122,0	130,9	132,4	125,0			
<b>Var. Trimestral</b>	-10,3%	8,6%	2,8%	1,4%	-7,0%	10,5%	1,9%	-1,3%	-6,2%	2,5%	7,3%	1,1%	-5,6%			
<b>Var. Interanual</b>	5,8%	6,1%	3,3%	1,6%	5,3%	7,1%	6,1%	3,3%	4,2%	-3,3%	1,8%	4,3%	5,0%			

Números índice. Base 2004 = 100

	2009				2010				2011				2012			
	I	II	III	IV	I	II	III	IV	I	II	III	IV	I	II	III	IV
<b>Refinación de petróleo</b>																
<b>Nivel</b>	97,3	99,5	90,9	93,9	99,9	94,8	96,7	89,5	94,2	90,3	91,8	89,4	89,9			
<b>Var. Trimestral</b>	-1,7%	2,2%	-8,6%	3,3%	6,4%	-5,1%	2,0%	-7,4%	5,2%	-4,1%	1,7%	-2,6%	0,5%			
<b>Var. Interanual</b>	-5,3%	-3,1%	-13,0%	-5,1%	2,7%	-4,7%	6,4%	-4,7%	-5,7%	-4,8%	-5,1%	-0,1%	-4,6%			

Números índice. Base 2004 = 100

	2009				2010				2011				2012			
	I	II	III	IV	I	II	III	IV	I	II	III	IV	I	II	III	IV
<b>Sust. y prod. Químicos</b>																
<b>Nivel</b>	118,6	118,9	127,2	129,5	124,7	118,2	124,1	139,2	130,2	122,2	128,9	144,4	137,5			
<b>Var. Trimestral</b>	-3,1%	0,3%	6,9%	1,8%	-3,7%	-5,2%	5,0%	12,2%	-6,5%	-6,1%	5,4%	12,1%	-4,8%			
<b>Var. Interanual</b>	7,3%	13,2%	14,8%	5,7%	5,2%	-0,6%	-2,4%	7,5%	4,4%	3,4%	3,9%	3,7%	5,7%			

Números índice. Base 2004 = 100

	2009				2010				2011				2012			
	I	II	III	IV	I	II	III	IV	I	II	III	IV	I	II	III	IV
<b>Caucho y plástico</b>																
<b>Nivel</b>	112,6	117,9	111,4	129,6	134,9	125,1	120,0	141,0	140,2	136,7	124,1	139,6	139,3			
<b>Var. Trimestral</b>	-0,9%	4,7%	-5,5%	16,3%	4,1%	-7,3%	-4,0%	17,5%	-0,6%	-2,5%	-9,3%	12,5%	-0,2%			
<b>Var. Interanual</b>	2,4%	3,8%	9,6%	14,1%	19,9%	6,1%	7,7%	8,9%	3,9%	9,3%	3,4%	-1,0%	-0,7%			

Fuente: INDEC

Cuadro 10: Continuación.

Números índice. Base 2004 = 100

	2009				2010				2011				2012			
	I	II	III	IV	I	II	III	IV	I	II	III	IV	I	II	III	IV
<b>Minerales no metálicos</b>																
<b>Nivel</b>	111,6	116,0	122,4	127,3	114,5	123,1	132,2	140,1	125,7	137,5	144,8	148,5	131,6			
<b>Var. Trimestral</b>	-11,4%	4,0%	5,5%	4,0%	-10,1%	7,5%	7,4%	6,0%	-10,3%	9,4%	5,3%	2,6%	-11,4%			
<b>Var. Interanual</b>	6,2%	2,9%	1,8%	1,1%	2,6%	6,1%	8,0%	10,0%	9,8%	11,7%	9,5%	6,0%	4,7%			

Números índice. Base 2004 = 100

	2009				2010				2011				2012			
	I	II	III	IV	I	II	III	IV	I	II	III	IV	I	II	III	IV
<b>Industrias metálicas básicas</b>																
<b>Nivel</b>	72,1	75,9	92,5	105,2	97,2	105,1	109,0	111,2	104,4	115,4	116,1	111,7	104,7			
<b>Var. Trimestral</b>	-24,8%	5,2%	21,8%	13,7%	-7,6%	8,2%	3,7%	2,0%	-6,1%	10,5%	0,6%	-3,8%	-6,3%			
<b>Var. Interanual</b>	-30,0%	-32,0%	-20,3%	9,7%	34,7%	38,5%	17,9%	5,8%	7,5%	9,8%	6,5%	0,4%	0,3%			

Números índice. Base 2004 = 100

	2009				2010				2011				2012			
	I	II	III	IV	I	II	III	IV	I	II	III	IV	I	II	III	IV
<b>Automotores</b>																
<b>Nivel</b>	72,7	118,0	140,4	161,7	123,1	173,7	193,3	202,6	152,6	214,7	221,4	195,0	154,4			
<b>Var. Trimestral</b>	-40,7%	62,2%	19,0%	15,2%	-23,9%	41,2%	11,3%	4,8%	-24,7%	40,7%	3,1%	-11,9%	-20,8%			
<b>Var. Interanual</b>	-36,5%	-21,1%	-17,0%	31,9%	69,3%	47,3%	37,7%	25,3%	24,0%	23,6%	14,5%	-3,8%	1,2%			

Números índice. Base 2004 = 100

	2009				2010				2011				2012			
	I	II	III	IV	I	II	III	IV	I	II	III	IV	I	II	III	IV
<b>Metalmecánica (sin automotriz)</b>																
<b>Nivel</b>	105,2	118,3	119,6	112,3	97,0	125,5	130,0	138,5	118,5	141,2	141,7	156,3	125,9			
<b>Var. Trimestral</b>	-11,2%	12,5%	1,1%	-6,1%	-13,6%	29,3%	3,6%	6,5%	-14,4%	19,2%	0,4%	10,3%	-19,5%			
<b>Var. Interanual</b>	5,2%	3,1%	3,0%	-5,2%	-7,8%	6,0%	8,8%	23,3%	22,1%	12,5%	9,0%	12,9%	6,2%			

Fuente: INDEC

Gráfico 8: 8 Índices de Actividad Económica y de ventas al mercado interno. Enero 2010 – Mayo 2012.

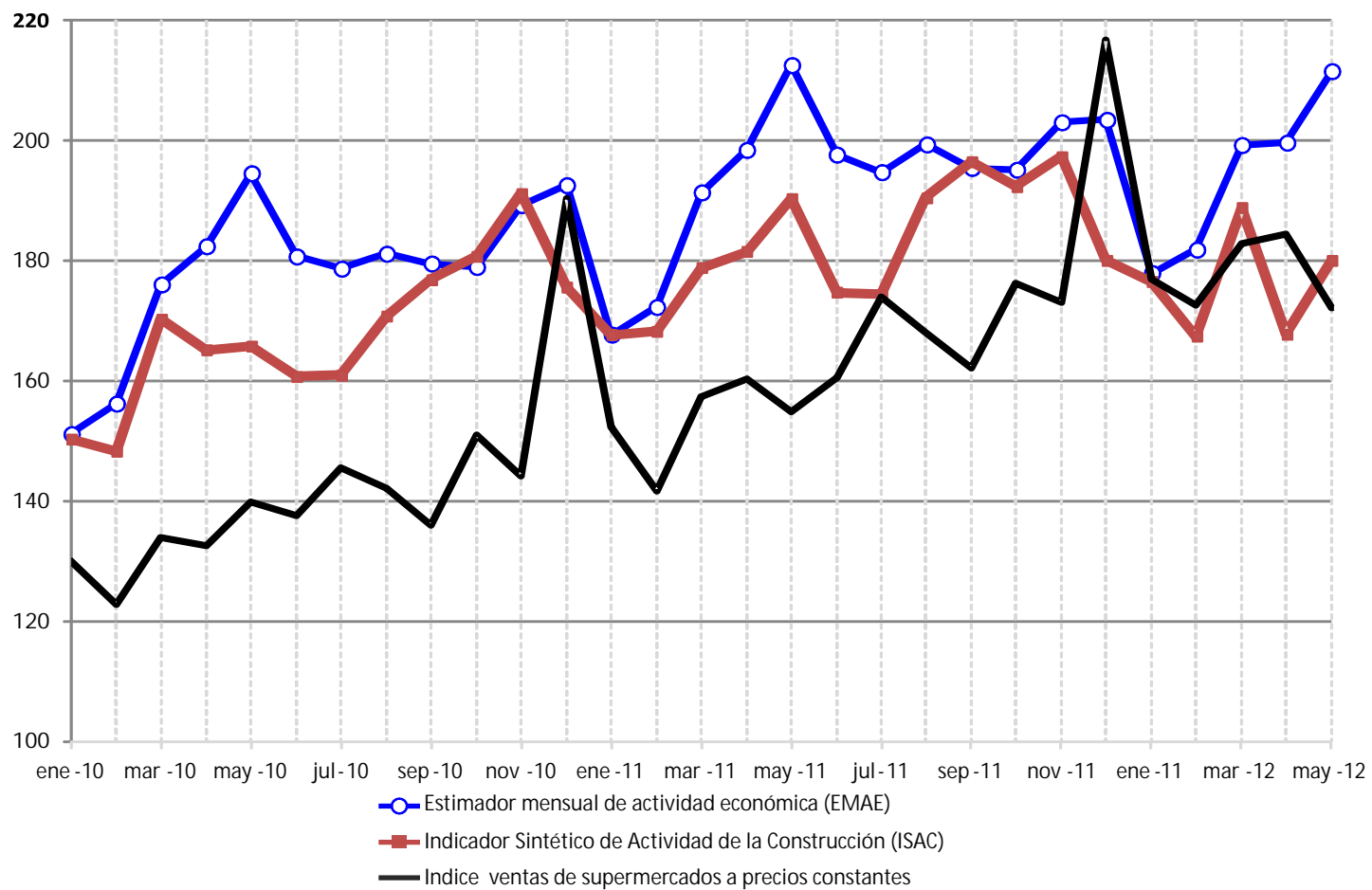

Fuente: INDEC

Cuadro 11: Indicadores mensuales de actividad económica y de la construcción. Años 2008, 2009, 2010, 2011 y Enero – Mayo de 2012.

		Números índice. Base 1993 = 100																	
		may-11	jun-11	jul-11	ago-11	sep-11	oct-11	nov-11	dic-11	ene-12	feb-12	mar-12	abr-12	may-12	2008	2009	2010	2011	2012 (ult. dato)
Estimador mensual de actividad económica (EMAE)	Nivel	212,6	197,7	194,8	199,4	195,5	195,2	203,1	203,5	178,0	181,9	199,3	199,7	211,6	162,1	163,5	178,5	194,3	194,1
	Var. Mensual	7,1%	-7,0%	-1,5%	2,4%	-2,0%	-0,2%	4,0%	0,2%	-12,5%	2,2%	9,6%	0,2%	6,0%	6,8%	0,9%	9,2%	8,9%	-0,1%
	Var. Interanual	9,3%	9,4%	9,0%	10,0%	8,9%	9,0%	7,3%	5,7%	6,1%	5,5%	4,1%	0,6%	-0,5%	4,3%	4,9%	10,1%	5,7%	4,0%
<b>ACTIVIDAD ECONÓMICA</b>																			
		Números índice. Base 1993 = 100																	
		may-11	jun-11	jul-11	ago-11	sep-11	oct-11	nov-11	dic-11	ene-12	feb-12	mar-12	abr-12	may-12	2008	2009	2010	2011	2012 (ult. dato)
EMAE Desestacionalizado	Nivel	195,0	195,7	195,1	196,2	196,3	197,2	197,2	197,6	197,3	197,3	198,3	195,7	196,1	162,1	163,5	178,5	194,3	197,2
	Var. Mensual	0,6%	0,4%	-0,3%	0,6%	0,1%	0,5%	0,0%	0,2%	-0,2%	0,0%	0,5%	-1,3%	0,2%	6,8%	0,9%	9,2%	8,9%	1,5%
	Var. Interanual	9,4%	9,8%	9,6%	9,4%	8,7%	8,7%	6,9%	5,8%	4,8%	4,0%	4,6%	0,9%	0,6%	4,3%	4,9%	10,1%	2,6%	-1,0%
<b>ACTIVIDAD DE LA CONSTRUCCIÓN</b>																			
		Números índice. Base 2004 = 100																	
		may-11	jun-11	jul-11	ago-11	sep-11	oct-11	nov-11	dic-11	ene-12	feb-12	mar-12	abr-12	may-12	2008	2009	2010	2011	2012 (ult. dato)
Indicador Sintético de Actividad de la Construcción (ISAC)	Nivel	190,4	174,8	174,4	190,5	196,5	192,4	197,4	180,1	176,6	167,5	188,9	167,8	180,1	154,6	151,5	168,1	182,3	176,2
	Var. Mensual	4,8%	-8,2%	-0,2%	9,2%	3,2%	-2,1%	2,6%	-8,7%	-1,9%	-5,2%	12,8%	-11,2%	7,3%	4,5%	-2,0%	11,0%	8,4%	-3,3%
	Var. Interanual	14,8%	8,7%	8,3%	11,5%	11,1%	6,4%	3,2%	2,5%	5,3%	-0,5%	5,6%	-7,6%	-5,4%	-3,6%	2,6%	19,6%	2,5%	0,0%
<b>ISAC - Edificios para vivienda</b>																			
		Números índice. Base 2004 = 100																	
		may-11	jun-11	jul-11	ago-11	sep-11	oct-11	nov-11	dic-11	ene-12	feb-12	mar-12	abr-12	may-12	2008	2009	2010	2011	2012 (ult. dato)
ISAC - Edificios para vivienda	Nivel	200,5	181,4	179,2	197,6	202,4	200,1	205,7	190,7	188,6	182,7	201,3	179,7	191,1	158,2	162,0	177,4	191,1	188,7
	Var. Mensual	4,4%	-9,5%	-1,2%	10,3%	2,4%	-1,1%	2,8%	-7,3%	-1,1%	-3,1%	10,2%	-10,7%	6,3%	6,0%	2,4%	9,5%	7,8%	-1,3%
	Var. Interanual	12,8%	7,0%	7,4%	12,6%	8,9%	5,4%	2,3%	2,8%	5,6%	1,8%	7,0%	-6,5%	-4,7%	0,9%	2,6%	18,5%	2,8%	0,2%

Fuente: INDEC

Cuadro 11: Continuación.

Números índice. Base 1997 = 100													
	may-11	jun-11	jul-11	ago-11	sep-11	oct-11	nov-11	dic-11	ene-12	feb-12	mar-12	abr-12	may-12
<b>ISAC - Edificios otros usos</b>													
Nivel	190,1	175,0	175,1	192,7	198,9	193,1	199,6	179,6	171,5	164,1	188,0	163,5	177,6
Var. Mensual	4,2%	-7,9%	0,1%	10,1%	3,2%	-2,9%	3,4%	-10,0%	-4,5%	-4,3%	14,6%	-13,0%	8,6%
Var. Interanual	17,3%	9,0%	8,7%	11,3%	11,8%	6,3%	3,7%	2,1%	4,3%	-2,3%	5,3%	-10,4%	-6,6%
Números índice. Base 1997 = 100													
	may-11	jun-11	jul-11	ago-11	sep-11	oct-11	nov-11	dic-11	ene-12	feb-12	mar-12	abr-12	may-12
<b>ISAC - Construcciones petroleras</b>													
Nivel	128,4	127,6	127,8	127,2	125,2	131,0	125,5	113,3	123,1	106,7	121,9	127,0	130,6
Var. Mensual	21,0%	-0,6%	0,2%	-0,5%	-1,6%	4,6%	-4,2%	-9,7%	8,6%	-13,3%	14,2%	4,2%	2,8%
Var. Interanual	4,0%	14,2%	3,5%	3,9%	6,6%	10,9%	5,2%	0,9%	16,4%	-1,7%	0,7%	19,7%	1,7%
Números índice. Base 1997 = 100													
	may-11	jun-11	jul-11	ago-11	sep-11	oct-11	nov-11	dic-11	ene-12	feb-12	mar-12	abr-12	may-12
<b>ISAC - Obras viales</b>													
Nivel	181,7	175,2	179,3	189,6	199,5	192,4	195,0	175,2	167,8	154,3	177,8	158,0	173,0
Var. Mensual	2,1%	-3,6%	2,3%	5,7%	5,2%	-3,6%	1,4%	-10,2%	-4,2%	-8,0%	15,2%	-11,1%	9,5%
Var. Interanual	17,7%	13,9%	14,8%	10,0%	18,0%	10,1%	5,7%	3,9%	1,9%	-3,6%	2,0%	-11,2%	-4,8%
Números índice. Base 1997 = 100													
	may-11	jun-11	jul-11	ago-11	sep-11	oct-11	nov-11	dic-11	ene-12	feb-12	mar-12	abr-12	may-12
<b>ISAC - Otras obras de infraestructura</b>													
Nivel	188,7	173,7	177,5	193,5	207,4	193,9	200,9	178,2	172,0	151,4	182,9	154,5	170,4
Var. Mensual	4,0%	-7,9%	2,2%	9,0%	7,2%	-6,5%	3,6%	-11,3%	-3,5%	-12,0%	20,8%	-15,5%	10,3%
Var. Interanual	23,2%	11,3%	10,7%	11,1%	18,4%	7,8%	4,6%	2,4%	3,6%	-5,7%	3,6%	-14,8%	-9,7%

	2008	2009	2010	2011	2012 (ult. dato)
<b>Nivel promedio mensual</b>	156,6	153,4	168,1	182,2	172,9
Var% prom. c/ prom.	3,6%	-2,0%	9,6%	8,4%	-5,1%
<b>Nivel a fin de período</b>	141,8	149,7	175,9	179,6	177,6
Var. % desde dic. año anterior	-6,2%	5,5%	17,5%	2,1%	-1,1%

	2008	2009	2010	2011	2012 (ult. dato)
<b>Nivel promedio mensual</b>	113,8	74,2	110,9	120,8	121,9
Var% prom. c/ prom.	2,0%	-34,8%	49,4%	9,0%	0,9%
<b>Nivel a fin de período</b>	103,6	69,6	112,3	113,3	130,6
Var. % desde dic. año anterior	-9,5%	-32,9%	61,3%	0,9%	15,3%

	2008	2009	2010	2011	2012 (ult. dato)
<b>Nivel promedio mensual</b>	157,1	147,3	162,1	179,4	166,2
Var% prom. c/ prom.	2,8%	-6,2%	10,0%	10,7%	-7,4%
<b>Nivel a fin de período</b>	131,3	147,0	168,6	175,2	173,0
Var. % desde dic. año anterior	-12,8%	12,0%	14,7%	3,9%	-1,3%

	2008	2009	2010	2011	2012 (ult. dato)
<b>Nivel promedio mensual</b>	157,5	150,0	165,1	182,3	166,2
Var% prom. c/ prom.	1,9%	-4,8%	10,1%	10,4%	-8,8%
<b>Nivel a fin de período</b>	135,0	145,3	174,1	178,2	170,4
Var. % desde dic. año anterior	-11,2%	7,6%	19,8%	2,4%	-4,4%

Fuente: INDEC

Cuadro 12: Indicadores mensuales de ventas en supermercados y shopping centres. Años 2008, 2009, 2010, 2011 y Enero – Mayo de 2012.

Números índice. Base abril 2008 = 100																		
	may-11	jun-11	jul-11	ago-11	sep-11	oct-11	nov-11	dic-11	ene-12	feb-12	mar-12	abr-12	may-12	2008	2009	2010	2011	2012 (ult. dato)
<b>Indice ventas de supermercados a precios corrientes</b>																		
Nivel	194,3	202,4	221,3	215,6	209,9	228,6	226,1	285,9	235,2	232,1	248,1	252,8	237,5	111,0	128,6	165,6	211,4	241,1
Var. Mensual	-3,0%	4,2%	9,3%	-2,6%	-2,6%	8,9%	-1,1%	26,4%	-17,7%	-1,3%	6,9%	1,9%	-6,1%	33,7%	15,9%	28,8%	27,7%	14,0%
Var. Interanual	20,9%	27,0%	30,3%	29,1%	30,5%	27,0%	30,4%	24,6%	27,3%	33,7%	27,5%	26,1%	22,2%	22,7%	16,2%	34,5%	24,6%	-16,9%
<b>Indice ventas de supermercados a precios constantes</b>																		
Nivel	154,9	160,7	174,0	168,1	162,1	176,2	173,1	216,7	177,0	172,6	183,0	184,4	172,2	110,3	122,1	142,2	166,5	177,8
Var. Mensual	-3,4%	3,7%	8,3%	-3,4%	-3,6%	8,7%	-1,8%	25,2%	-18,3%	-2,5%	6,0%	0,8%	-6,6%	26,6%	10,8%	16,4%	17,1%	6,8%
Var. Interanual	10,8%	16,8%	19,6%	18,3%	19,2%	16,6%	20,0%	13,8%	16,1%	21,8%	16,3%	15,0%	11,2%	15,1%	9,5%	22,0%	13,8%	-20,5%
<b>Millones de pesos</b>																		
<b>Ventas de supermercados a precios corrientes</b>																		
Nivel	6.304,6	6.568,0	7.181,0	6.995,4	6.810,1	7.418,4	7.335,7	9.277,3	7.630,1	7.500,4	8.051,0	8.202,2	7.706,8	3.596,0	4.174,1	5.374,3	6.861,0	7.818,1
Var. Mensual	-3,0%	4,2%	9,3%	-2,6%	-2,6%	8,9%	-1,1%	26,5%	-17,8%	-1,7%	7,3%	1,9%	-6,0%	34,6%	16,1%	28,8%	27,7%	13,9%
Var. Interanual	20,9%	27,0%	30,3%	29,1%	30,5%	27,0%	30,3%	24,6%	27,3%	33,2%	27,5%	26,1%	22,2%	4.763,8	5.536,8	7.448,2	9.277,3	7.706,8
														23,5%	16,2%	34,5%	24,6%	-16,9%
<b>Indice ventas de shoppings a precios corrientes</b>																		
Nivel	209,5	236,4	257,2	201,5	202,5	255,2	228,2	357,8	202,2	202,1	218,9	259,0	250,4	106,9	120,7	168,8	221,6	226,5
Var. Mensual	1,9%	12,8%	8,8%	-21,7%	0,5%	26,0%	-10,6%	56,8%	-43,5%	0,0%	8,3%	18,3%	-3,3%	22,1%	12,9%	39,9%	31,2%	2,2%
Var. Interanual	20,7%	35,1%	37,0%	23,0%	33,5%	35,6%	34,1%	25,0%	23,1%	32,9%	16,0%	26,0%	19,5%	158,6	193,8	286,3	357,8	250,4
														13,3%	22,2%	47,7%	25,0%	-30,0%
<b>Indice ventas de shoppings a precios constantes</b>																		
Nivel	168,4	189,3	203,7	158,8	158,8	199,0	176,3	272,7	154,0	152,5	164,9	191,5	185,0	105,1	113,5	148,0	176,0	169,6
Var. Mensual	1,3%	12,4%	7,6%	-22,0%	0,0%	25,3%	-11,4%	54,7%	-43,5%	-1,0%	8,1%	16,1%	-3,4%	19,2%	8,0%	30,4%	18,9%	-3,7%
Var. Interanual	8,6%	22,2%	24,2%	10,9%	21,3%	22,8%	21,7%	13,1%	12,0%	20,9%	6,3%	15,2%	9,9%	152,0	176,5	241,2	272,7	185,0
														9,7%	16,1%	36,7%	13,1%	-32,2%
<b>Millones de pesos</b>																		
<b>Ventas de shoppings a precios corrientes</b>																		
Nivel	1.214,3	1.370,6	1.490,9	1.168,2	1.173,6	1.479,4	1.323,1	2.074,0	1.173,7	1.166,3	1.269,1	1.501,3	1.451,7	619,3	699,5	978,7	1.284,5	1.312,4
Var. Mensual	1,9%	12,9%	8,8%	-21,6%	0,5%	26,1%	-10,6%	56,8%	-43,4%	-0,6%	8,8%	18,3%	-3,3%	22,0%	12,9%	39,9%	31,2%	2,2%
Var. Interanual	20,8%	35,1%	37,0%	23,0%	33,5%	35,6%	34,1%	25,0%	23,3%	32,2%	16,0%	25,9%	19,6%	919,6	1.123,3	1.659,8	2.074,0	1.451,7
														13,3%	22,2%	47,8%	25,0%	-30,0%

Fuente: INDEC

Cuadro 13: Indicadores mensuales de ventas en el mercado interno. Años 2008, 2009, 2010, 2011 y Enero – Mayo de 2012.

Miles de m <sup>3</sup>																		
	may-11	jun-11	jul-11	ago-11	sep-11	oct-11	nov-11	dic-11	ene-12	feb-12	mar-12	abr-12	may-12	2008	2009	2010	2011	2012 (ult. dato)
<b>Naftas</b>																		
Nivel	546,7	531,5	587,8	581,7	573,1	592,9	593,6	688,0	649,6	599,7	644,8	581,7	s.d.	<b>459,8</b>	<b>479,9</b>	<b>519,7</b>	<b>580,5</b>	<b>619,0</b>
Var. Mensual	-2,8%	-2,8%	10,6%	-1,0%	-1,5%	3,5%	0,1%	15,9%	-5,6%	-7,7%	7,5%	-9,8%		11,1%	4,4%	8,3%	11,7%	6,6%
Var. Interanual	9,9%	10,3%	13,2%	11,6%	15,2%	11,5%	12,1%	14,0%	10,8%	14,0%	8,2%	3,4%		12,9%	3,0%	10,9%	14,0%	-15,5%
Unidades																		
	may-11	jun-11	jul-11	ago-11	sep-11	oct-11	nov-11	dic-11	ene-12	feb-12	mar-12	abr-12	may-12	2008	2009	2010	2011	2012 (ult. dato)
<b>Automotores</b>																		
Nivel	75.996	73.702	72.484	81.130	83.072	82.298	76.060	82.855	62.941	63.859	68.055	65.760	64.746	<b>50.981</b>	<b>40.595</b>	<b>58.200</b>	<b>73.613</b>	<b>65.072</b>
Var. Mensual	7,4%	-3,0%	-1,7%	11,9%	2,4%	-0,9%	-7,6%	8,9%	-24,0%	1,5%	6,6%	-3,4%	-1,5%	8,3%	-20,4%	43,4%	26,5%	-11,6%
Var. Interanual	41,8%	20,9%	35,1%	31,7%	30,0%	34,9%	8,3%	19,3%	8,6%	13,1%	-3,6%	-7,1%	-14,8%	-29,1%	25,7%	54,8%	19,3%	-21,9%
Unidades																		
	may-11	jun-11	jul-11	ago-11	sep-11	oct-11	nov-11	dic-11	ene-12	feb-12	mar-12	abr-12	may-12	2008	2009	2010	2011	2012 (ult. dato)
<b>Automotores nacionales</b>																		
Nivel	26.385	30.203	28.275	31.825	33.564	31.712	30.473	28.568	19.437	23.650	29.600	26.768	28.439	<b>19.872</b>	<b>16.561</b>	<b>21.878</b>	<b>27.066</b>	<b>25.579</b>
Var. Mensual	11,0%	14,5%	-6,4%	12,6%	5,5%	-5,5%	-3,9%	-6,3%	-32,0%	21,7%	25,2%	-9,6%	6,2%	1,8%	-16,7%	32,1%	23,7%	-5,5%
Var. Interanual	27,9%	32,2%	23,2%	34,6%	49,5%	38,0%	10,8%	5,0%	0,0%	45,7%	21,6%	12,6%	7,8%	-36,3%	13,1%	66,6%	5,0%	-0,5%
Millones de unidades																		
	may-11	jun-11	jul-11	ago-11	sep-11	oct-11	nov-11	dic-11	ene-12	feb-12	mar-12	abr-12	may-12	2008	2009	2010	2011	2012 (ult. dato)
<b>Prod. Farmacéuticos</b>																		
Nivel	48,1	48,9	49,8	47,9	49,9	48,3	50,0	46,4	45,9	42,5	52,5	51,9	s.d.	<b>35,6</b>	<b>40,2</b>	<b>43,8</b>	<b>48,5</b>	<b>48,2</b>
Var. Mensual	-2,8%	1,7%	1,9%	-3,9%	4,1%	-3,3%	3,6%	-7,3%	-1,0%	-7,5%	23,6%	-1,2%		-1,1%	13,1%	8,8%	10,8%	-0,7%
Var. Interanual	12,1%	9,0%	7,6%	10,7%	8,7%	1,5%	8,2%	11,2%	6,2%	-10,1%	-1,2%	4,8%		7,2%	10,1%	10,7%	11,2%	11,9%

Fuente: INDEC



Cuadro 14: Estimador Mensual de Actividad Industrial (EMI). Años 2008, 2009, 2010, 2011 y Enero – Mayo de 2012.

## Estimador mensual industrial (EMI)

Números índice. Base 2006 = 100

	may-11	jun-11	jul-11	ago-11	sep-11	oct-11	nov-11	dic-11	ene-12	feb-12	mar-12	abr-12	may-12
Nivel	134,4	127,0	129,1	135,4	139,8	136,9	142,3	143,3	117,0	122,7	132,7	132,8	128,2
Var. Mensual	0,7%	-5,5%	1,7%	4,9%	3,2%	-2,1%	3,9%	0,7%	-18,4%	4,9%	8,1%	0,1%	-3,5%
Var. Interanual	8,9%	8,2%	7,0%	5,1%	5,1%	4,0%	3,9%	2,3%	2,1%	2,8%	2,1%	-0,5%	-4,6%

Números índice. Base 2006 = 100

	may-11	jun-11	jul-11	ago-11	sep-11	oct-11	nov-11	dic-11	ene-12	feb-12	mar-12	abr-12	may-12
Nivel	132,5	132,4	131,5	131,6	132,4	131,8	134,0	134,5	132,8	130,9	133,1	131,3	126,5
Var. Mensual	0,5%	-0,1%	-0,7%	0,1%	0,6%	-0,5%	1,7%	0,4%	-1,3%	-1,4%	1,7%	-1,4%	-3,6%
Var. Interanual	8,4%	8,0%	7,4%	5,4%	5,0%	4,5%	3,2%	0,4%	1,7%	-0,8%	1,5%	-0,5%	-4,5%

## Componentes del EMI

Números índice. Base 2006 = 100

	may-11	jun-11	jul-11	ago-11	sep-11	oct-11	nov-11	dic-11	ene-12	feb-12	mar-12	abr-12	may-12
Nivel	116,6	106,4	113,0	121,2	128,9	138,8	140,0	147,3	117,5	119,8	121,5	126,7	125,7
Var. Mensual	-6,3%	-8,7%	6,2%	7,3%	6,4%	7,7%	0,9%	5,2%	-20,2%	2,0%	1,4%	4,3%	-0,8%
Var. Interanual	3,7%	2,9%	0,4%	0,1%	3,1%	1,5%	7,5%	9,4%	1,1%	0,8%	1,3%	1,8%	7,8%

## Productos del tabaco

	may-11	jun-11	jul-11	ago-11	sep-11	oct-11	nov-11	dic-11	ene-12	feb-12	mar-12	abr-12	may-12
Nivel	124,5	111,5	109,4	104,7	111,4	97,6	94,6	100,1	119,9	108,4	129,3	151,4	121,6
Var. Mensual	-0,8%	-10,4%	-1,9%	-4,3%	6,4%	-12,4%	-3,1%	5,8%	19,8%	-9,6%	19,3%	17,1%	-19,7%
Var. Interanual	12,9%	12,2%	-0,8%	-1,6%	-2,6%	-7,5%	-18,0%	-12,6%	0,5%	-8,1%	22,9%	20,6%	-2,3%

## Productos textiles

	may-11	jun-11	jul-11	ago-11	sep-11	oct-11	nov-11	dic-11	ene-12	feb-12	mar-12	abr-12	may-12
Nivel	131,9	123,4	116,2	114,4	112,4	111,9	118,8	122,6	101,9	117,4	122,6	124,0	134,5
Var. Mensual	7,0%	-6,4%	-5,8%	-1,5%	-1,7%	-0,4%	6,2%	3,2%	-16,9%	15,2%	4,4%	1,1%	8,5%
Var. Interanual	3,3%	4,4%	3,1%	0,7%	-4,3%	-8,2%	-8,3%	-8,2%	-10,1%	-6,8%	-2,0%	0,6%	2,0%

	2008	2009	2010	2011	2012 (ult. dato)
Nivel promedio mensual	112,9	113,0	124,0	132,1	126,7
Var% prom. c/ prom.	5,0%	0,1%	9,8%	6,5%	-4,1%
Nivel a fin de período	114,2	126,7	140,1	143,3	128,2
Var. % punta a punta	1,2%	11,0%	10,6%	2,3%	-10,5%

	2008	2009	2010	2011	2012 (ult. dato)
Nivel promedio mensual	112,9	112,9	124,0	132,2	130,9
Var% prom. c/ prom.	5,0%	0,0%	9,9%	6,6%	-1,0%
Nivel a fin de período	114,4	125,8	133,9	134,5	126,5
Var. % punta a punta	3,1%	10,0%	6,4%	0,4%	-5,9%

	2008	2009	2010	2011	2012 (ult. dato)
Nivel promedio mensual	109,1	118,1	118,8	124,3	122,2
Var% prom. c/ prom.	4,5%	8,2%	0,6%	4,6%	-1,7%
Nivel a fin de período	130,4	123,1	134,7	147,3	125,7
Var. % punta a punta	16,3%	-5,6%	9,4%	9,4%	-14,7%

	2008	2009	2010	2011	2012 (ult. dato)
Nivel promedio mensual	113,3	113,7	112,1	110,2	126,1
Var% prom. c/ prom.	7,7%	0,4%	-1,4%	-1,7%	14,5%
Nivel a fin de período	119,6	100,0	114,5	100,1	121,6
Var. % punta a punta	16,6%	-16,4%	14,5%	-12,6%	21,5%

	2008	2009	2010	2011	2012 (ult. dato)
Nivel promedio mensual	107,3	103,0	118,0	119,9	120,1
Var% prom. c/ prom.	1,6%	-4,0%	14,6%	1,6%	0,1%
Nivel a fin de período	109,2	127,5	133,6	122,6	134,5
Var. % punta a punta	5,0%	16,8%	4,8%	-8,2%	9,7%

Fuente: INDEC

Cuadro 14: Continuación.

	may-11	jun-11	jul-11	ago-11	sep-11	oct-11	nov-11	dic-11	ene-12	feb-12	mar-12	abr-12	may-12
<b>Papel y cartón</b>													
Nivel	113,7	107,1	110,7	111,2	120,6	114,1	120,9	122,8	99,0	102,3	112,4	117,0	116,2
Var. Mensual	1,6%	-5,8%	3,4%	0,5%	8,5%	-5,4%	6,0%	1,6%	-19,4%	3,3%	9,9%	4,1%	-0,7%
Var. Interanual	2,3%	5,5%	9,5%	5,1%	6,5%	10,5%	0,6%	-3,1%	0,2%	-2,8%	0,6%	4,6%	2,2%

	may-11	jun-11	jul-11	ago-11	sep-11	oct-11	nov-11	dic-11	ene-12	feb-12	mar-12	abr-12	may-12
<b>Edición e impresión</b>													
Nivel	130,3	115,6	125,2	128,5	139,0	130,4	132,1	134,6	122,2	126,5	126,3	134,1	130,8
Var. Mensual	8,6%	-11,3%	8,3%	2,6%	8,2%	-6,2%	1,3%	1,9%	-9,2%	3,5%	-0,2%	6,2%	-2,4%
Var. Interanual	0,2%	-6,9%	3,9%	0,6%	1,2%	2,8%	6,7%	3,5%	3,5%	4,5%	7,1%	11,8%	0,4%

	may-11	jun-11	jul-11	ago-11	sep-11	oct-11	nov-11	dic-11	ene-12	feb-12	mar-12	abr-12	may-12
<b>Refinación de petróleo</b>													
Nivel	88,9	91,4	96,3	84,4	94,7	86,5	83,9	97,8	92,3	85,0	92,3	90,0	91,8
Var. Mensual	-1,9%	2,8%	5,4%	-12,4%	12,2%	-8,7%	-3,0%	16,6%	-5,6%	-7,9%	8,6%	-2,5%	2,0%
Var. Interanual	-8,4%	-0,9%	0,2%	-16,4%	1,7%	-0,8%	-9,2%	9,9%	-4,6%	-5,5%	-3,7%	-0,7%	3,3%

	may-11	jun-11	jul-11	ago-11	sep-11	oct-11	nov-11	dic-11	ene-12	feb-12	mar-12	abr-12	may-12
<b>Sust. y prod. Químicos</b>													
Nivel	119,0	119,2	127,0	124,9	134,7	134,1	139,0	160,1	134,9	132,0	145,7	140,2	120,1
Var. Mensual	-7,4%	0,2%	6,5%	-1,7%	7,8%	-0,4%	3,7%	15,2%	-15,7%	-2,1%	10,4%	-3,8%	-14,4%
Var. Interanual	2,1%	3,8%	2,8%	3,7%	5,2%	0,3%	4,9%	5,7%	3,5%	1,7%	11,8%	9,1%	0,9%

	may-11	jun-11	jul-11	ago-11	sep-11	oct-11	nov-11	dic-11	ene-12	feb-12	mar-12	abr-12	may-12
<b>Caucho y plástico</b>													
Nivel	142,3	120,3	121,2	121,9	129,1	131,2	142,8	144,8	133,8	141,1	142,9	147,5	135,0
Var. Mensual	-3,6%	-15,5%	0,7%	0,6%	5,9%	1,6%	8,8%	1,4%	-7,6%	5,5%	1,3%	3,2%	-8,4%
Var. Interanual	9,4%	7,8%	5,5%	3,0%	1,8%	0,5%	2,6%	-5,6%	0,4%	0,1%	-2,3%	-0,1%	-5,1%

	2008	2009	2010	2011	2012 (ult. dato)
<b>Nivel promedio mensual</b>	104,9	111,6	109,9	112,4	109,4
Var% prom. c/ prom.	1,9%	6,4%	-1,5%	2,3%	-2,7%
<b>Nivel a fin de período</b>	122,4	126,5	126,7	122,8	116,2
Var. % punta a punta	15,9%	3,3%	0,2%	-3,1%	-5,4%

	2008	2009	2010	2011	2012 (ult. dato)
<b>Nivel promedio mensual</b>	112,9	117,5	124,0	126,1	128,0
Var% prom. c/ prom.	5,5%	4,1%	5,5%	1,7%	1,5%
<b>Nivel a fin de período</b>	124,9	128,3	130,1	134,6	130,8
Var. % punta a punta	15,6%	2,7%	1,4%	3,5%	-2,8%

	2008	2009	2010	2011	2012 (ult. dato)
<b>Nivel promedio mensual</b>	102,2	95,4	95,2	91,4	90,3
Var% prom. c/ prom.	-2,7%	-6,7%	-0,2%	-4,0%	-1,2%
<b>Nivel a fin de período</b>	103,9	100,6	89,0	97,8	91,8
Var. % punta a punta	-1,0%	-3,2%	-11,5%	9,9%	-6,1%

	2008	2009	2010	2011	2012 (ult. dato)
<b>Nivel promedio mensual</b>	112,2	123,5	126,6	131,4	134,6
Var% prom. c/ prom.	5,7%	10,1%	2,4%	3,8%	2,4%
<b>Nivel a fin de período</b>	128,8	140,3	151,5	160,1	120,1
Var. % punta a punta	20,5%	9,0%	8,0%	5,7%	-25,0%

	2008	2009	2010	2011	2012 (ult. dato)
<b>Nivel promedio mensual</b>	109,7	117,9	130,3	135,2	140,1
Var% prom. c/ prom.	1,5%	7,5%	10,5%	3,7%	3,6%
<b>Nivel a fin de período</b>	117,2	148,9	153,4	144,8	135,0
Var. % punta a punta	4,8%	27,0%	3,0%	-5,6%	-6,7%

Fuente: INDEC

Cuadro 14: Continuación.

Minerales no metálicos	may-11	jun-11	jul-11	ago-11	sep-11	oct-11	nov-11	dic-11	ene-12	feb-12	mar-12	abr-12	may-12
Nivel	145,7	128,8	136,8	144,3	153,2	146,8	145,9	152,9	134,9	121,9	138,1	136,2	149,6
Var. Mensual	5,6%	-11,6%	6,2%	5,5%	6,2%	-4,2%	-0,6%	4,8%	-11,8%	-9,6%	13,3%	-1,4%	9,9%
Var. Interanual	14,2%	9,8%	7,0%	11,0%	10,4%	6,3%	3,5%	8,2%	5,6%	1,2%	7,3%	-1,3%	2,7%

Industrias metálicas básicas	may-11	jun-11	jul-11	ago-11	sep-11	oct-11	nov-11	dic-11	ene-12	feb-12	mar-12	abr-12	may-12
Nivel	118,3	111,0	118,8	118,5	111,0	116,7	108,5	110,0	90,2	108,5	115,4	116,2	109,4
Var. Mensual	1,1%	-6,2%	7,0%	-0,3%	-6,3%	5,1%	-7,0%	1,4%	-18,0%	20,3%	6,4%	0,7%	-5,8%
Var. Interanual	9,4%	10,6%	11,1%	3,5%	5,0%	6,9%	0,5%	-5,6%	0,8%	-1,4%	1,4%	-0,7%	-7,5%

Automotores	may-11	jun-11	jul-11	ago-11	sep-11	oct-11	nov-11	dic-11	ene-12	feb-12	mar-12	abr-12	may-12
Nivel	222,2	221,2	195,7	238,4	230,0	203,2	222,0	159,7	112,7	159,0	191,5	154,4	175,1
Var. Mensual	10,7%	-0,5%	-11,5%	21,8%	-3,5%	-11,7%	9,3%	-28,1%	-29,4%	41,1%	20,4%	-19,4%	13,4%
Var. Interanual	28,7%	20,4%	20,1%	17,8%	7,2%	10,2%	0,1%	-20,8%	-9,6%	21,2%	-5,1%	-23,1%	-21,2%

Metalmecánica (sin automotriz)	may-11	jun-11	jul-11	ago-11	sep-11	oct-11	nov-11	dic-11	ene-12	feb-12	mar-12	abr-12	may-12
Nivel	146,7	134,0	136,1	142,4	146,7	142,5	159,5	167,0	128,3	120,4	128,9	151,2	132,2
Var. Mensual	2,7%	-8,7%	1,6%	4,6%	3,0%	-2,9%	11,9%	4,7%	-23,2%	-6,2%	7,1%	17,3%	-12,6%
Var. Interanual	11,9%	12,9%	9,0%	9,8%	8,3%	6,9%	12,4%	19,1%	16,8%	1,1%	1,9%	5,8%	-9,9%

	2008	2009	2010	2011	2012 (ult. dato)
Nivel promedio mensual	116,0	119,3	127,5	139,1	136,1
Var% prom. c/ prom.	7,4%	2,9%	6,8%	9,1%	-2,1%
Nivel a fin de período	123,2	128,5	141,3	152,9	149,6
Var. % punta a punta	10,5%	4,3%	10,0%	8,2%	-2,1%

	2008	2009	2010	2011	2012 (ult. dato)
Nivel promedio mensual	106,6	86,4	105,6	111,9	107,9
Var% prom. c/ prom.	8,5%	-19,0%	22,3%	5,9%	-3,6%
Nivel a fin de período	82,8	114,4	116,5	110,0	109,4
Var. % punta a punta	-23,6%	38,1%	1,8%	-5,6%	-0,5%

	2008	2009	2010	2011	2012 (ult. dato)
Nivel promedio mensual	138,9	123,2	173,2	195,9	158,5
Var% prom. c/ prom.	11,0%	-11,3%	40,6%	13,1%	-19,1%
Nivel a fin de período	82,8	161,1	201,7	159,7	175,1
Var. % punta a punta	-40,8%	94,7%	25,2%	-20,8%	9,6%

	2008	2009	2010	2011	2012 (ult. dato)
Nivel promedio mensual	112,3	113,9	122,8	139,4	132,2
Var% prom. c/ prom.	2,6%	1,3%	7,8%	13,6%	-5,2%
Nivel a fin de período	121,2	109,7	140,2	167,0	132,2
Var. % punta a punta	13,9%	-9,5%	27,8%	19,1%	-20,9%

Fuente: INDEC

Gráfico 9: Estimador Mensual de la Actividad Industrial. (Valores mensuales originales y desestacionalizados).

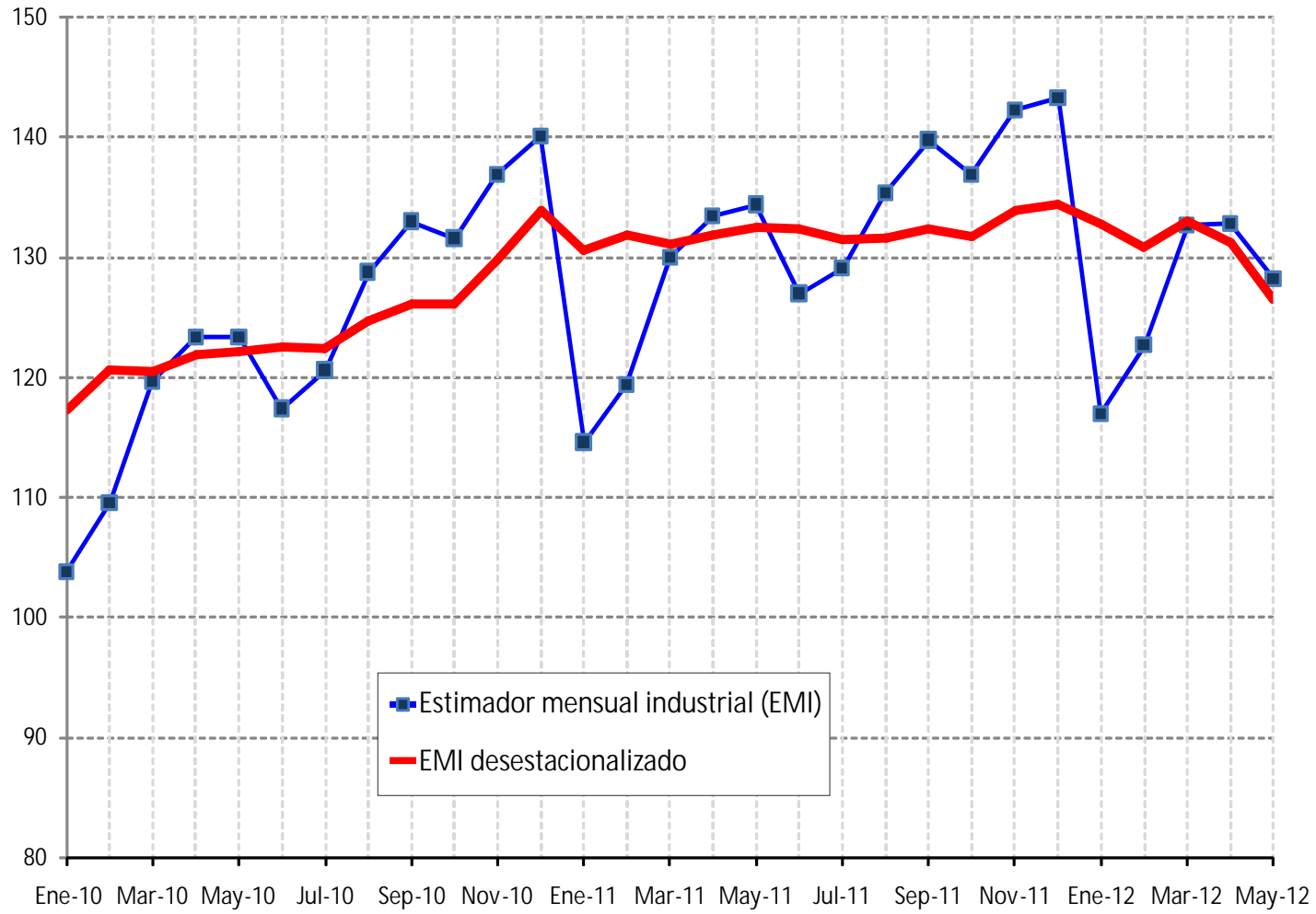

Fuente: INDEC

Cuadro 15: Utilización de la capacidad instalada en la industria. Años 2008, 2009, 2010, 2011 y Enero - Mayo de 2012.

		% de uso de la capacidad instalada																		
		may-11	jun-11	jul-11	ago-11	sep-11	oct-11	nov-11	dic-11	ene-12	feb-12	mar-12	abr-12	may-12	jun-12	2008	2009	2010	2011	2012 (ult. dato)
Utilización de la capacidad instalada en la industria	Nivel	78,3	76,2	75,7	78,1	83,7	80,0	84,1	82,0	67,6	75,3	75,3	78,9	73,1	72,0	74,8	72,8	77,7	78,8	73,7
	Var. Mensual	-3,2%	-2,7%	-0,7%	3,2%	7,2%	-4,4%	5,1%	-2,5%	-17,6%	11,4%	0,0%	4,8%	-7,4%	-1,5%	1,1%	-2,7%	6,7%	1,4%	-6,4%
	Var. Interanual	2,1%	1,6%	0,7%	-1,3%	1,7%	1,0%	0,8%	-1,1%	-2,7%	-6,3%	-1,1%	-2,5%	-6,6%	-5,5%	2,2%	4,8%	3,9%	-1,1%	-12,2%
Alimentos y bebidas	Nivel	70,2	66,0	67,7	72,2	79,3	83,0	85,1	84,0	66,5	73,2	68,5	75,5	72,3	66,3	74,1	77,4	75,9	73,4	69,4
	Var. Mensual	-8,7%	-6,0%	2,6%	6,6%	9,8%	4,7%	2,5%	-1,3%	-20,8%	10,1%	-6,4%	10,2%	-4,2%	-8,3%	2,7%	4,4%	-1,9%	-3,3%	-5,5%
	Var. Interanual	-1,8%	-2,9%	-5,6%	-6,4%	-3,5%	-1,2%	6,0%	4,5%	-4,2%	-7,0%	-3,4%	-1,8%	3,0%	0,5%	14,9%	-10,3%	2,6%	3,2%	-17,5%
Productos del tabaco	Nivel	74,4	68,8	65,3	62,5	68,8	58,3	58,4	59,8	71,6	69,2	75,8	91,2	72,6	63,9	68,6	69,1	68,1	68,5	72,2
	Var. Mensual	-1,8%	-7,5%	-5,1%	-4,3%	10,1%	-15,3%	0,2%	2,4%	19,7%	-3,4%	9,5%	20,3%	-20,4%	-12,0%	-0,2%	0,8%	-1,4%	0,5%	5,4%
	Var. Interanual	13,2%	12,6%	-0,6%	-1,4%	-2,3%	-7,5%	-18,0%	-12,6%	0,7%	-11,2%	22,7%	20,3%	-2,4%	-7,1%	16,6%	-16,4%	14,8%	-14,8%	30,0%
Productos textiles	Nivel	83,2	80,3	74,0	72,9	73,9	71,2	78,0	78,0	64,6	79,8	78,0	81,2	85,6	84,8	78,2	75,2	83,5	78,0	74,1
	Var. Mensual	3,9%	-3,5%	-7,8%	-1,5%	1,4%	-3,7%	9,6%	0,0%	-17,2%	23,5%	-2,3%	4,1%	5,4%	-0,9%	-1,2%	-3,9%	11,0%	-6,5%	-5,0%
	Var. Interanual	-7,0%	-6,3%	-6,3%	-4,6%	-9,3%	-13,2%	-13,4%	-13,2%	-15,2%	-9,9%	-2,0%	1,4%	2,9%	5,6%	5,3%	16,1%	-1,6%	-20,8%	9,6%
Papel y cartón	Nivel	81,3	79,1	79,2	79,6	89,1	81,6	89,3	87,8	70,8	78,2	80,4	86,5	83,1	84,8	78,2	82,7	80,2	80,7	76,5
	Var. Mensual	-1,7%	-2,7%	0,1%	0,5%	11,9%	-8,4%	9,4%	-1,7%	-19,4%	10,5%	2,8%	7,6%	-3,9%	2,0%	-1,8%	5,8%	-3,1%	0,6%	-5,2%
	Var. Interanual	2,4%	5,5%	9,5%	5,2%	6,5%	10,4%	0,6%	-3,1%	0,1%	-6,1%	0,6%	4,6%	2,2%	7,2%	15,9%	0,8%	0,1%	-9,9%	-1,5%

Fuente: INDEC

Cuadro 15: Continuación.

	may-11	jun-11	jul-11	ago-11	sep-11	oct-11	nov-11	dic-11	ene-12	feb-12	mar-12	abr-12	may-12	jun-12		2008	2009	2010	2011	2012 (ult. dato)
<b>Edición e impresión</b>															<b>Nivel promedio mensual</b>	77,6	80,7	82,7	80,4	80,9
Nivel	82,4	75,6	79,2	81,3	90,9	82,5	86,3	85,2	77,3	85,5	79,9	87,6	82,7	74,4	Var% prom. c/ prom.	3,1%	4,1%	2,5%	-2,8%	0,6%
Var. Mensual	5,1%	-8,3%	4,8%	2,7%	11,8%	-9,2%	4,6%	-1,3%	-9,3%	10,6%	-6,5%	9,6%	-5,6%	-10,0%	<b>Nivel a fin de período</b>	84,4	85,5	82,3	82,5	79,9
Var. Interanual	-5,0%	-11,6%	-1,4%	-4,5%	1,2%	2,9%	6,7%	3,5%	3,5%	0,9%	7,2%	11,7%	0,4%	-1,6%	Var. % punta a punta	15,6%	1,3%	-3,7%	0,2%	-3,2%
															<b>Nivel promedio mensual</b>	92,8	86,9	86,8	83,5	82,1
<b>Refinación de petróleo</b>															Var% prom. c/ prom.	-3,0%	-6,4%	-0,1%	-3,8%	-1,7%
Nivel	79,4	84,4	86,1	75,5	87,5	77,3	77,5	87,4	82,5	81,2	82,5	83,1	82,0	85,9	<b>Nivel a fin de período</b>	92,8	89,9	79,5	77,3	82,5
Var. Mensual	-5,1%	6,3%	2,0%	-12,3%	15,9%	-11,7%	0,3%	12,8%	-5,6%	-1,6%	1,6%	0,7%	-1,3%	4,8%	Var. % punta a punta	-1,0%	-3,1%	-11,6%	-2,8%	6,7%
Var. Interanual	-8,4%	-0,9%	0,3%	-16,2%	1,9%	-0,8%	-9,3%	9,9%	-4,6%	-8,8%	-3,6%	-0,7%	3,3%	1,8%						
															<b>Nivel promedio mensual</b>	74,3	82,1	83,1	81,4	80,6
<b>Sust. y prod. Químicos</b>															Var% prom. c/ prom.	1,1%	10,4%	1,3%	-2,1%	-1,0%
Nivel	74,2	76,5	78,0	77,3	86,2	83,8	89,2	91,4	77,0	81,7	83,1	83,3	68,1	75,4	<b>Nivel a fin de período</b>	84,0	91,4	92,9	83,8	83,1
Var. Mensual	-11,5%	3,1%	2,0%	-0,9%	11,5%	-2,8%	6,4%	2,5%	-15,8%	6,1%	1,7%	0,2%	-18,2%	10,7%	Var. % punta a punta	13,8%	8,9%	1,6%	-9,8%	-0,8%
Var. Interanual	-2,2%	-1,0%	-3,1%	0,4%	2,0%	-3,6%	2,4%	-1,6%	-6,1%	-9,7%	1,8%	-0,6%	-8,2%	-1,4%						
															<b>Nivel promedio mensual</b>	67,5	70,9	77,8	79,2	81,7
<b>Caucho y plástico</b>															Var% prom. c/ prom.	0,3%	5,0%	9,7%	1,9%	3,1%
Nivel	82,8	73,0	71,0	71,3	77,7	76,5	85,7	83,7	76,8	86,3	82,0	87,5	78,0	78,3	<b>Nivel a fin de período</b>	69,1	87,8	88,1	76,5	82,0
Var. Mensual	-6,3%	-11,8%	-2,7%	0,4%	9,0%	-1,5%	12,0%	-2,3%	-8,2%	12,4%	-5,0%	6,7%	-10,9%	0,4%	Var. % punta a punta	6,0%	27,0%	0,3%	-13,2%	7,2%
Var. Interanual	8,0%	7,4%	4,9%	3,6%	2,0%	0,7%	2,5%	-5,0%	-0,8%	-3,9%	-2,8%	-1,0%	-5,8%	7,3%						

Fuente: INDEC

Cuadro 15: Continuación.

	may-11	jun-11	jul-11	ago-11	sep-11	oct-11	nov-11	dic-11	ene-12	feb-12	mar-12	abr-12	may-12	jun-12		2008	2009	2010	2011	2012 (ult. dato)
<b>Minerales no metálicos</b>															<b>Nivel promedio mensual</b>	<b>71,2</b>	<b>71,7</b>	<b>76,1</b>	<b>80,8</b>	<b>74,4</b>
Nivel	84,1	77,4	79,8	83,0	90,1	84,0	86,3	84,4	74,4	72,1	76,7	77,5	82,3	77,9	Var% prom. c/ prom.	4,4%	0,7%	6,1%	6,1%	-7,9%
Var. Mensual	1,7%	-8,0%	3,1%	4,0%	8,6%	-6,8%	2,7%	-2,2%	-11,8%	-3,1%	6,4%	1,0%	6,2%	-5,3%	<b>Nivel a fin de período</b>	<b>73,8</b>	<b>75,4</b>	<b>82,5</b>	<b>84,0</b>	<b>76,7</b>
Var. Interanual	12,4%	8,9%	6,5%	8,8%	7,0%	3,7%	1,5%	2,3%	0,4%	-7,1%	2,5%	-6,3%	-2,1%	0,6%	Var. % punta a punta	7,0%	2,2%	9,4%	1,8%	-8,7%
<b>Industrias metálicas básicas</b>															<b>Nivel promedio mensual</b>	<b>90,1</b>	<b>71,5</b>	<b>87,4</b>	<b>85,8</b>	<b>80,0</b>
Nivel	88,4	84,8	88,1	87,9	84,9	86,5	84,6	83,1	67,3	86,9	85,8	89,7	81,3	83,4	Var% prom. c/ prom.	1,4%	-20,6%	22,2%	-1,8%	-6,8%
Var. Mensual	-2,1%	-4,1%	3,9%	-0,2%	-3,4%	1,9%	-2,2%	-1,8%	-19,0%	29,1%	-1,3%	4,5%	-9,4%	2,6%	<b>Nivel a fin de período</b>	<b>67,3</b>	<b>93,0</b>	<b>94,5</b>	<b>86,5</b>	<b>85,8</b>
Var. Interanual	0,7%	0,6%	1,5%	-5,5%	-4,3%	-2,0%	-6,2%	-12,1%	-5,9%	-4,6%	1,2%	-0,7%	-8,0%	-1,7%	Var. % punta a punta	-27,3%	38,2%	1,6%	-8,5%	-0,8%
<b>Automotores</b>															<b>Nivel promedio mensual</b>	<b>58,7</b>	<b>52,0</b>	<b>70,0</b>	<b>74,3</b>	<b>55,4</b>
Nivel	81,6	84,0	71,9	87,6	87,3	74,7	84,3	58,7	41,4	62,3	62,4	58,6	64,3	58,1	Var% prom. c/ prom.	9,9%	-11,4%	34,6%	6,2%	-25,5%
Var. Mensual	7,1%	2,9%	-14,4%	21,8%	-0,3%	-14,4%	12,9%	-30,4%	-29,5%	50,5%	0,2%	-6,1%	9,7%	-9,6%	<b>Nivel a fin de período</b>	<b>34,2</b>	<b>67,0</b>	<b>74,1</b>	<b>74,7</b>	<b>62,4</b>
Var. Interanual	13,6%	6,5%	6,2%	4,2%	7,2%	10,3%	0,1%	-20,8%	-9,6%	4,9%	-15,9%	-23,1%	-21,2%	-30,8%	Var. % punta a punta	-41,4%	96,0%	10,6%	0,8%	-16,5%
<b>Metalmecánica (sin automotriz)</b>															<b>Nivel promedio mensual</b>	<b>61,3</b>	<b>61,4</b>	<b>65,6</b>	<b>71,6</b>	<b>62,3</b>
Nivel	77,0	72,2	70,8	74,1	78,9	74,1	79,8	80,9	62,2	62,3	62,4	75,7	64,0	62,0	Var% prom. c/ prom.	-1,2%	0,1%	6,9%	9,1%	-13,0%
Var. Mensual	0,3%	-6,2%	-1,9%	4,7%	6,5%	-6,1%	7,7%	1,4%	-23,1%	0,2%	0,2%	21,3%	-15,5%	-3,1%	<b>Nivel a fin de período</b>	<b>63,2</b>	<b>58,0</b>	<b>73,0</b>	<b>74,1</b>	<b>62,4</b>
Var. Interanual	11,1%	11,2%	7,3%	9,8%	8,4%	6,9%	4,6%	10,8%	9,5%	-11,5%	-4,4%	-1,4%	-16,9%	-14,1%	Var. % punta a punta	7,6%	-8,3%	25,9%	1,5%	-15,8%

Fuente: INDEC

Gráfico 10: Utilización % de la capacidad instalada en la industria manufacturera. Enero 2010 - Junio 2012.

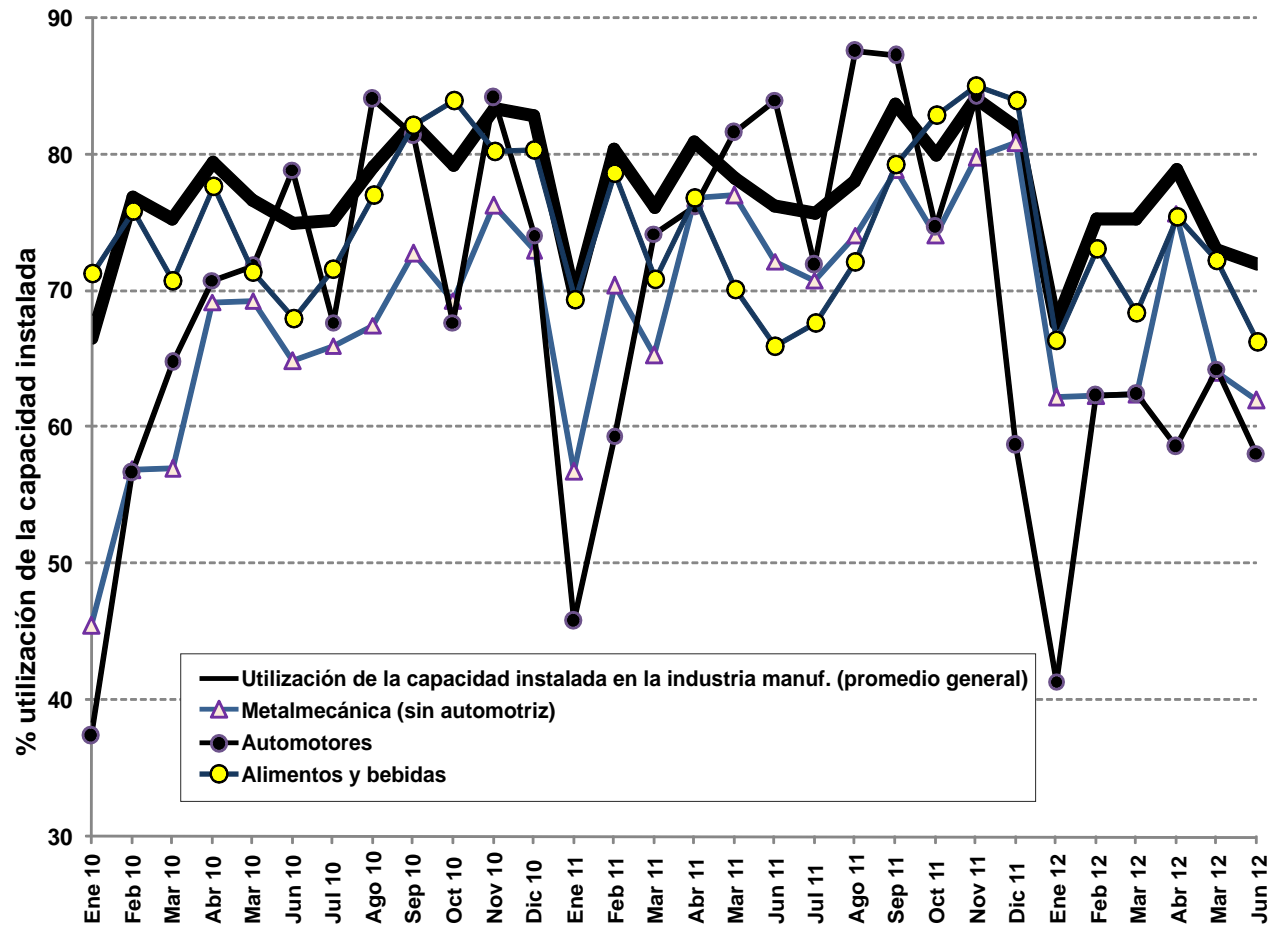

Fuente: INDEC



Cuadro 16: Producción industrial mensual en unidades físicas. Años 2008, 2009, 2010, 2011 y Enero - Mayo de 2012.

		Miles de m <sup>3</sup>																	
		may-11	jun-11	jul-11	ago-11	sep-11	oct-11	nov-11	dic-11	ene-12	feb-12	mar-12	abr-12	may-12	2008	2009	2010	2011	
<b>Petróleo crudo</b>	<b>Nivel</b>	2.587	2.541	2.756	2.903	2.830	2.933	2.829	2.892	2.831	2.647	2.836	s.d.	s.d.	<b>Total período</b>	<b>36.523</b>	<b>36.152</b>	<b>35.359</b>	<b>33.234</b>
	<b>Var. Mensual</b>	7,9%	-1,8%	8,5%	5,4%	-2,5%	3,6%	-3,5%	2,2%	-2,1%	-6,5%	7,1%			Variación acum. %	-1,8%	-1,0%	-2,2%	-6,0%
	<b>Var. Interanual</b>	-15,4%	-14,4%	-9,7%	-5,0%	-2,8%	-1,5%	-1,9%	13,6%	-3,9%	-1,2%	-3,7%							
<b>Gas natural</b>	<b>Nivel</b>	3.875	3.817	3.922	3.960	3.818	3.921	3.742	3.812	3.813	3.466	3.752	s.d.	s.d.	<b>Total período</b>	<b>50.271</b>	<b>48.419</b>	<b>47.104</b>	<b>45.522</b>
	<b>Var. Mensual</b>	7,2%	-1,5%	2,7%	1,0%	-3,6%	2,7%	-4,6%	1,9%	0,0%	-9,1%	8,3%			Variación acum. %	-1,2%	-3,7%	-2,7%	-3,4%
	<b>Var. Interanual</b>	-5,7%	-4,7%	-5,7%	-4,6%	-3,0%	-1,0%	0,8%	0,2%	-0,1%	0,3%	-0,4%							
<b>Total naftas</b>	<b>Nivel</b>	565	583	583	551	566	610	548	646	635	561	584	s.d.	s.d.	<b>Total período</b>	<b>5.849</b>	<b>6.035</b>	<b>6.190</b>	<b>6.853</b>
	<b>Var. Mensual</b>	-0,1%	3,3%	-0,1%	-5,4%	2,7%	7,8%	-10,2%	17,9%	-1,6%	-11,7%	4,1%			Variación acum. %	-1,9%	3,2%	2,6%	10,7%
	<b>Var. Interanual</b>	9,8%	17,4%	21,7%	9,4%	7,4%	16,6%	2,0%	22,9%	9,0%	15,7%	2,8%							
<b>Hierro primario</b>	<b>Nivel</b>	377	326	334	334	384	413	385	418	415,8	384,3	398	370	334	<b>Total período</b>	<b>4.428</b>	<b>2.849</b>	<b>4.098</b>	<b>4.471</b>
	<b>Var. Mensual</b>	0,0%	-13,5%	2,4%	0,1%	15,1%	7,5%	-6,9%	8,8%	-0,6%	-7,6%	3,7%	-7,0%	-9,8%	Variación acum. %	0,8%	-35,7%	43,9%	9,1%
	<b>Var. Interanual</b>	5,9%	6,6%	44,4%	4,5%	4,3%	4,5%	-0,1%	15,5%	8,6%	9,2%	2,4%	-1,6%	-11,3%					
<b>Acero crudo</b>	<b>Nivel</b>	496	470	491	490	473	506	484	455	397	450	497	480	458	<b>Total período</b>	<b>5.541</b>	<b>4.013</b>	<b>5.138</b>	<b>5.611</b>
	<b>Var. Mensual</b>	4,6%	-5,2%	4,5%	-0,3%	-3,4%	7,0%	-4,3%	-6,0%	-12,7%	13,4%	10,4%	-3,4%	-4,6%	Variación acum. %	2,9%	-27,6%	28,0%	9,2%
	<b>Var. Interanual</b>	13,1%	11,7%	12,3%	3,4%	4,9%	8,1%	7,9%	10,6%	9,8%	2,2%	5,5%	1,3%	-7,6%					
<b>Laminados en frío</b>	<b>Nivel</b>	123	136	138	117	95	142	128	126	114	103	112	117	126	<b>Total período</b>	<b>1.435</b>	<b>1.241</b>	<b>1.491</b>	<b>1.468</b>
	<b>Var. Mensual</b>	17,5%	10,5%	1,2%	-15,5%	-18,2%	49,0%	-9,9%	-1,6%	-9,5%	-9,6%	8,7%	4,5%	7,7%	Variación acum. %	-8,1%	-13,5%	20,2%	-1,5%
	<b>Var. Interanual</b>	-9,1%	8,0%	-0,6%	0,2%	-30,8%	1,6%	-1,9%	5,7%	-8,7%	-17,7%	3,6%	11,5%	2,2%					

Fuente: INDEC

Cuadro 16: Continuación.

## Laminados en caliente no planos

## Miles de toneladas

	may-11	jun-11	jul-11	ago-11	sep-11	oct-11	nov-11	dic-11	ene-12	feb-12	mar-12	abr-12	may-12
Nivel	228	228	234	250	217	245	241	200	157	184	243	232	220
Var. Mensual	1,2%	0,1%	2,7%	6,7%	-13,0%	12,7%	-1,6%	-17,0%	-21,5%	17,2%	32,1%	-4,5%	-5,2%
Var. Interanual	8,2%	8,1%	12,1%	5,8%	-3,2%	12,2%	17,2%	24,9%	6,1%	-8,4%	6,1%	3,1%	-3,3%

	2008	2009	2010	2011
Total período	2.657	1.760	2.391	2.646
Variación acum. %	8,4%	-33,8%	35,8%	10,7%

## Laminados en caliente planos

## Miles de toneladas

	may-11	jun-11	jul-11	ago-11	sep-11	oct-11	nov-11	dic-11	ene-12	feb-12	mar-12	abr-12	may-12
Nivel	237	244	256	250	226	248	245	225	114	206	244	214	206
Var. Mensual	110,8%	2,7%	5,3%	-2,6%	-9,6%	9,8%	-1,2%	-8,2%	-49,3%	80,7%	18,4%	-12,3%	-3,7%
Var. Interanual	2,6%	8,0%	-1,2%	-8,1%	-4,8%	15,1%	0,6%	9,8%	-52,0%	0,9%	-5,2%	90,2%	-13,2%

	2008	2009	2010	2011
Total período	2.554	1.990	2.656	2.742
Variación acum. %	-6,4%	-22,1%	33,5%	3,2%

## Automóviles

## Unidades

	may-11	jun-11	jul-11	ago-11	sep-11	oct-11	nov-11	dic-11	ene-12	feb-12	mar-12	abr-12	may-12
Nivel	56.241	57.896	50.192	59.790	55.381	50.490	50.160	31.373	28.242	37.268	47.156	37.011	36.959
Var. Mensual	10,9%	2,9%	-13,3%	19,1%	-7,4%	-8,8%	-0,7%	-37,5%	-10,0%	32,0%	26,5%	-21,5%	-0,1%
Var. Interanual	32,9%	25,3%	20,8%	19,2%	6,8%	8,8%	-4,5%	-31,3%	-28,3%	44,5%	-5,3%	-27,0%	-34,3%

	2008	2009	2010	2011
Total período	399.577	380.067	506.342	577.233
Variación acum. %	13,9%	-4,9%	33,2%	14,0%

## Utilitarios

## Unidades

	may-11	jun-11	jul-11	ago-11	sep-11	oct-11	nov-11	dic-11	ene-12	feb-12	mar-12	abr-12	may-12
Nivel	21.195	20.840	18.285	22.078	22.043	20.755	22.363	19.252	13.313	16.112	19.142	16.395	20.937
Var. Mensual	6,0%	-1,7%	-12,3%	20,7%	-0,2%	-5,8%	7,7%	-13,9%	-30,8%	21,0%	18,8%	-14,4%	27,7%
Var. Interanual	34,1%	24,1%	30,1%	11,5%	14,6%	16,5%	6,6%	3,3%	87,2%	11,3%	1,9%	-18,0%	-1,2%

	2008	2009	2010	2011
Total período	157.095	118.525	189.284	227.182
Variación acum. %	-3,3%	-24,6%	59,7%	20,0%

## Vehículos para carga y pasajeros

## Unidades

	may-11	jun-11	jul-11	ago-11	sep-11	oct-11	nov-11	dic-11	ene-12	feb-12	mar-12	abr-12	may-12
Nivel	2.149	2.059	2.151	2.787	2.553	1.992	3.041	1.787	456	779	1.369	1.366	2.310
Var. Mensual	26,1%	-4,2%	4,5%	29,6%	-8,4%	-22,0%	52,7%	-41,2%	-74,5%	70,8%	75,7%	-0,2%	69,1%
Var. Interanual	33,6%	-9,0%	7,6%	54,9%	14,4%	19,6%	50,2%	8,0%	8,3%	-56,2%	-29,1%	-19,8%	7,5%

	2008	2009	2010	2011
Total período	40.414	14.332	20.914	24.356
Variación acum. %	28,6%	-64,5%	45,9%	16,5%

Fuente: INDEC

Cuadro 16: Continuación.

Faena de vacunos

Cabezas

	may-11	jun-11	jul-11	ago-11	sep-11	oct-11	nov-11	dic-11	ene-12	feb-12	mar-12	abr-12	may-12
Nivel	917	899	849	964	943	900	912	945	756	715	800	690	765
Var. Mensual	11,7%	-1,9%	-5,6%	13,6%	-2,2%	-4,5%	1,3%	3,6%	-20,0%	-5,5%	11,9%	-13,8%	10,9%
Var. Interanual	-1,8%	-5,1%	-15,8%	-8,1%	-5,3%	0,6%	-1,5%	0,4%	-14,9%	-15,6%	-15,2%	-15,9%	-16,6%

	2008	2009	2010	2011
<b>Total período</b>	<b>14.543</b>	<b>16.178</b>	<b>11.872</b>	<b>10.830</b>
Variación acum. %	-2,6%	11,2%	-26,6%	-8,8%

Faena de vacunos

Toneladas de res con hueso

	may-11	jun-11	jul-11	ago-11	sep-11	oct-11	nov-11	dic-11	ene-12	feb-12	mar-12	abr-12	may-12
Nivel	212	203	196	220	219	206	206	215	209	197	220	192	212
Var. Mensual	11,0%	-4,1%	-3,4%	12,0%	-0,5%	-5,9%	0,0%	4,5%	-2,9%	-5,7%	11,7%	-12,7%	10,4%
Var. Interanual	1,1%	-3,7%	-13,8%	-7,9%	-3,0%	0,4%	-3,3%	1,3%	4,0%	2,1%	0,9%	0,6%	0,0%

	2008	2009	2010	2011
<b>Total período</b>	<b>3.132</b>	<b>3.376</b>	<b>2.625</b>	<b>2.481</b>
Variación acum. %	-2,8%	7,8%	-22,3%	-5,5%

Faena de aves

Millones de aves

	may-11	jun-11	jul-11	ago-11	sep-11	oct-11	nov-11	dic-11	ene-12	feb-12	mar-12	abr-12	may-12
Nivel	58	57	55	59	58	56	61	64	s.d.	s.d.	s.d.	s.d.	s.d.
Var. Mensual	5,2%	-1,2%	-4,1%	7,4%	-0,9%	-3,6%	8,3%	4,7%					
Var. Interanual	22,6%	10,1%	5,4%	14,7%	9,0%	13,2%	10,9%	10,0%					

	2008	2009	2010	2011
<b>Total período</b>	<b>539</b>	<b>573</b>	<b>616</b>	<b>683</b>
Variación acum. %	10,7%	6,3%	7,5%	10,9%

Pasta para papel

Miles de toneladas

	may-11	jun-11	jul-11	ago-11	sep-11	oct-11	nov-11	dic-11	ene-12	feb-12	mar-12	abr-12	may-12
Nivel	66	80	80	83	85	68	90	95	92	s.d.	s.d.	s.d.	s.d.
Var. Mensual	-19,5%	21,2%	0,0%	3,4%	2,8%	-20,0%	32,4%	5,6%	-3,2%				
Var. Interanual	-16,5%	1,9%	3,9%	6,0%	13,3%	4,6%	12,5%	3,8%	15,0%				

	2008	2009	2010	2011
<b>Total período</b>	<b>780</b>	<b>634</b>	<b>897</b>	<b>953</b>
Variación acum. %	-18,8%	-18,8%	41,6%	6,2%

Polipropileno

Miles de toneladas

	may-11	jun-11	jul-11	ago-11	sep-11	oct-11	nov-11	dic-11	ene-12	feb-12	mar-12	abr-12	may-12
Nivel	20	23	22	20	23	25	22	23	24	21	s.d.	s.d.	s.d.
Var. Mensual	-7,7%	13,0%	-2,8%	-10,4%	16,1%	7,3%	-12,0%	4,5%	4,3%	-12,7%			
Var. Interanual	14,6%	-3,2%	29,5%	5,6%	2,5%	-0,7%	-9,5%	13,3%	10,0%	-6,9%			

	2008	2009	2010	2011
<b>Total período</b>	<b>244</b>	<b>207</b>	<b>261</b>	<b>268</b>
Variación acum. %	-10,3%	-15,1%	26,0%	2,7%

Fuente: INDEC

Gráfico 11: Producción mensual de la industria automotriz (cantidad física de unidades terminadas). Enero 2010- mayo de 2012.

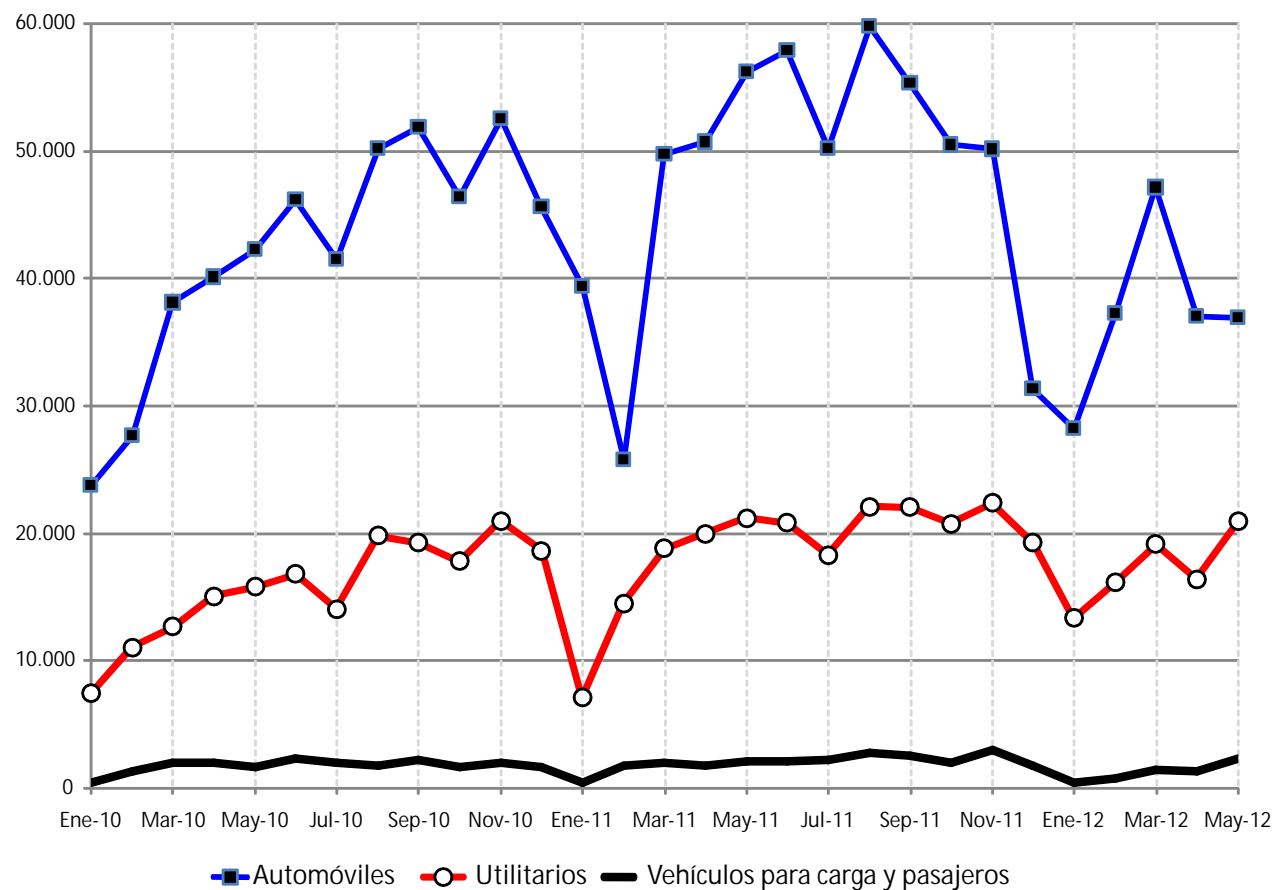

Fuente: INDEC

Gráfico 12: Producción mensual de hierro primario y acero crudo (miles de toneladas). Años 2011 y 2012.

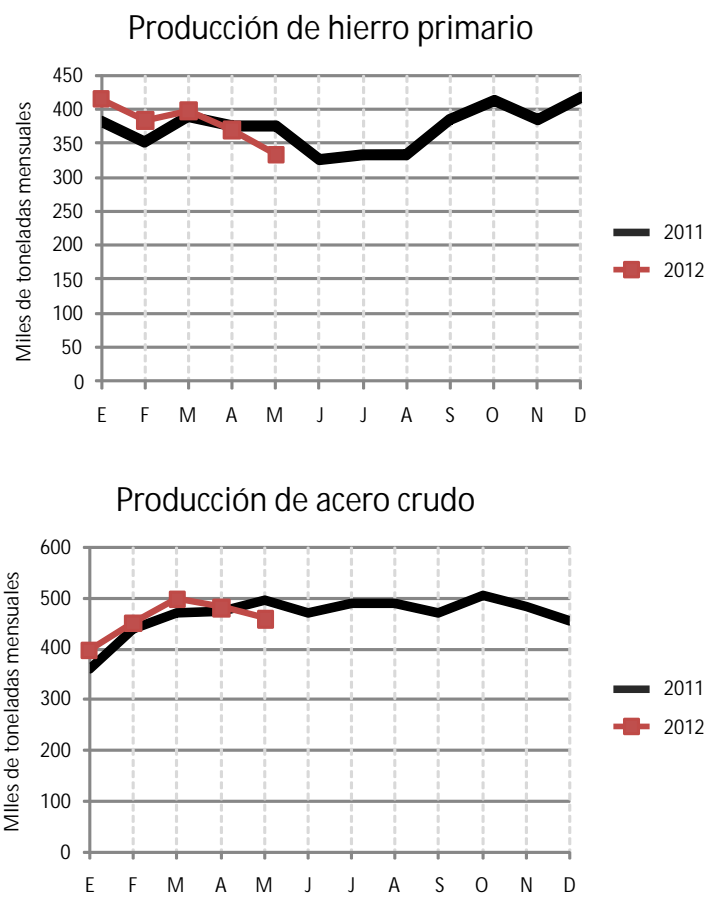

Fuente: INDEC

## B. Indicadores de precios

Cuadro 17: Precios internos. Años 2008, 2009, 2010, 2011 y Enero - Junio de 2012.

### Indice de Precios al Consumidor

Base abril 2008 = 100

	may-11	jun-11	jul-11	ago-11	sep-11	oct-11	nov-11	dic-11	ene-12	feb-12	mar-12	abr-12	may-12	jun-12
Nivel	128,8	129,7	130,7	131,8	132,9	133,8	134,5	135,7	136,9	137,9	139,2	140,4	141,5	142,5
Var. Mensual	0,7%	0,7%	0,8%	0,8%	0,8%	0,6%	0,6%	0,8%	0,9%	0,7%	0,9%	0,8%	0,8%	0,7%
Var. Interanual	9,7%	9,7%	9,7%	9,8%	9,9%	9,7%	9,5%	9,5%	9,7%	9,7%	9,8%	9,8%	9,9%	9,9%

	2008	2009	2010	2011
Nivel promedio	101,1	107,4	118,6	130,2
Var% prom. c/ prom.	8,6%	6,3%	10,5%	9,8%
Nivel a fin de periodo	103,7	111,7	123,9	135,7
Var. % punta a punta	7,2%	7,7%	10,9%	9,5%

### Indice de Precios Internos al por mayor.

Base 1993 = 100

	may-11	jun-11	jul-11	ago-11	sep-11	oct-11	nov-11	dic-11	ene-12	feb-12	mar-12	abr-12	may-12	jun-12
Nivel	471,5	476,9	481,7	486,6	491,6	496,1	500,7	505,4	510,3	515,4	521,4	527,3	532,7	537,8
Var. Mensual	1,0%	1,1%	1,0%	1,0%	1,0%	0,9%	0,9%	0,9%	1,0%	1,0%	1,2%	1,1%	1,0%	1,0%
Var. Interanual	12,8%	12,5%	12,6%	12,6%	12,7%	12,7%	12,7%	12,7%	12,5%	12,6%	12,8%	13,0%	13,0%	12,8%

	2008	2009	2010	2011
Nivel promedio	346,1	370,6	424,4	479,2
Var% prom. c/ prom.	12,8%	7,1%	14,5%	12,9%
Nivel a fin de periodo	355,1	391,6	448,6	505,4
Var. % punta a punta	8,8%	10,3%	14,6%	12,7%

### I P Internos básicos al por mayor

Base 1993 = 100

	may-11	jun-11	jul-11	ago-11	sep-11	oct-11	nov-11	dic-11	ene-12	feb-12	mar-12	abr-12	may-12	jun-12
Nivel	478,6	484,0	488,8	493,6	498,8	502,4	506,8	510,0	516,2	521,8	527,8	534,5	539,7	544,9
Var. Mensual	0,9%	1,1%	1,0%	1,0%	1,0%	0,7%	0,9%	0,6%	1,2%	1,1%	1,1%	1,3%	1,0%	1,0%
Var. Interanual	13,6%	13,6%	13,5%	13,1%	13,1%	12,6%	12,0%	11,6%	11,5%	11,7%	12,4%	12,7%	12,8%	12,6%

	2008	2009	2010	2011
Nivel promedio	350,3	373,0	428,8	486,4
Var% prom. c/ prom.	14,2%	6,5%	15,0%	13,4%
Nivel a fin de periodo	354,5	395,1	457,0	510,0
Var. % punta a punta	7,6%	11,5%	15,7%	11,6%

### I P Internos básicos del productor

Base 1993 = 100

	may-11	jun-11	jul-11	ago-11	sep-11	oct-11	nov-11	dic-11	ene-12	feb-12	mar-12	abr-12	may-12	jun-12
Nivel	487,3	493,0	497,7	502,6	507,8	511,3	515,6	517,9	525,4	532,0	537,8	545,3	550,7	555,9
Var. Mensual	0,8%	1,2%	1,0%	1,0%	1,0%	0,7%	0,8%	0,5%	1,5%	1,2%	1,1%	1,4%	1,0%	1,0%
Var. Interanual	14,7%	14,6%	14,2%	13,4%	13,3%	12,5%	11,8%	11,1%	11,1%	11,5%	12,4%	12,8%	13,0%	12,8%

	2008	2009	2010	2011
Nivel promedio	355,5	377,8	434,8	495,5
Var% prom. c/ prom.	14,5%	6,3%	15,1%	14,0%
Nivel a fin de periodo	355,1	401,7	466,2	517,9
Var. % punta a punta	5,7%	13,1%	16,0%	11,1%

### Costo de la construcción GBA

Base 1993 = 100

	may-11	jun-11	jul-11	ago-11	sep-11	oct-11	nov-11	dic-11	ene-12	feb-12	mar-12	abr-12	may-12	jun-12
Nivel	478,0	475,4	483,9	496,2	502,0	505,9	513,2	519,3	544,9	549,2	552,4	559,6	577,5	607,7
Var. Mensual	0,1%	-0,5%	1,8%	2,5%	1,2%	0,8%	1,4%	1,2%	4,9%	0,8%	0,6%	1,3%	3,2%	5,2%
Var. Interanual	19,3%	17,8%	19,0%	18,9%	19,5%	19,9%	20,8%	17,1%	20,8%	19,7%	20,7%	17,2%	20,8%	27,8%

	2008	2009	2010	2011
Nivel promedio	312,6	345,9	403,9	484,9
Var% prom. c/ prom.	18,0%	10,6%	16,8%	20,0%
Nivel a fin de periodo	329,0	365,0	443,4	519,3
Var. % punta a punta	15,0%	10,9%	21,5%	17,1%

### Indice de salarios

Base: IV trim. 2000 = 100

	may-11	jun-11	jul-11	ago-11	sep-11	oct-11	nov-11	dic-11	ene-12	feb-12	mar-12	abr-12	may-12	jun-12
Nivel	454,8	471,8	490,7	501,0	510,2	516,4	525,2	537,6	543,1	549,9923	558,8	574,5		
Var. Mensual	2,9%	3,7%	4,0%	2,1%	1,9%	1,2%	1,7%	2,4%	1,0%	1,3%	1,6%	2,8%		
Var. Interanual	27,7%	27,7%	29,1%	28,6%	28,2%	27,3%	28,0%	29,4%	28,4%	28,6%	28,8%	30,0%		

Serie discontinuada

	2008	2009	2010	2011
Nivel promedio	256,6	306,5	374,1	477,8
Var% prom. c/ prom.	22,4%	19,5%	22,1%	27,7%
Nivel a fin de periodo	282,7	329,9	415,4	537,6
Var. % punta a punta	22,4%	16,7%	25,9%	29,4%

### Indice de salarios. Nueva serie

Base: abril de 2012 = 100

	may-11	jun-11	jul-11	ago-11	sep-11	oct-11	nov-11	dic-11	ene-12	feb-12	mar-12	abr-12	may-12	jun-12
Nivel	79,2	82,1	85,4	87,2	88,8	89,9	91,4	93,6	94,5	95,73	97,2	100,0	102,4	
Var. Mensual	2,9%	3,7%	4,0%	2,1%	1,9%	1,2%	1,7%	2,4%	1,0%	1,3%	1,5%	2,9%	2,3%	
Var. Interanual	27,7%	27,7%	29,1%	28,6%	28,2%	27,3%	28,1%	28,6%	28,4%	28,6%	28,7%	30,1%	29,3%	

	2008	2009	2010	2011
Nivel promedio	44,5	53,1	65,1	83,2
Var% prom. c/ prom.	22,4%	19,5%	22,6%	27,7%
Nivel a fin de periodo	49,0	57,2	72,8	93,6
Var. % punta a punta	22,4%	16,7%	27,2%	28,6%

Fuente: INDEC

Gráfico 13: Evolución de índices de precios internos. Enero 2010 – Junio de 2012.

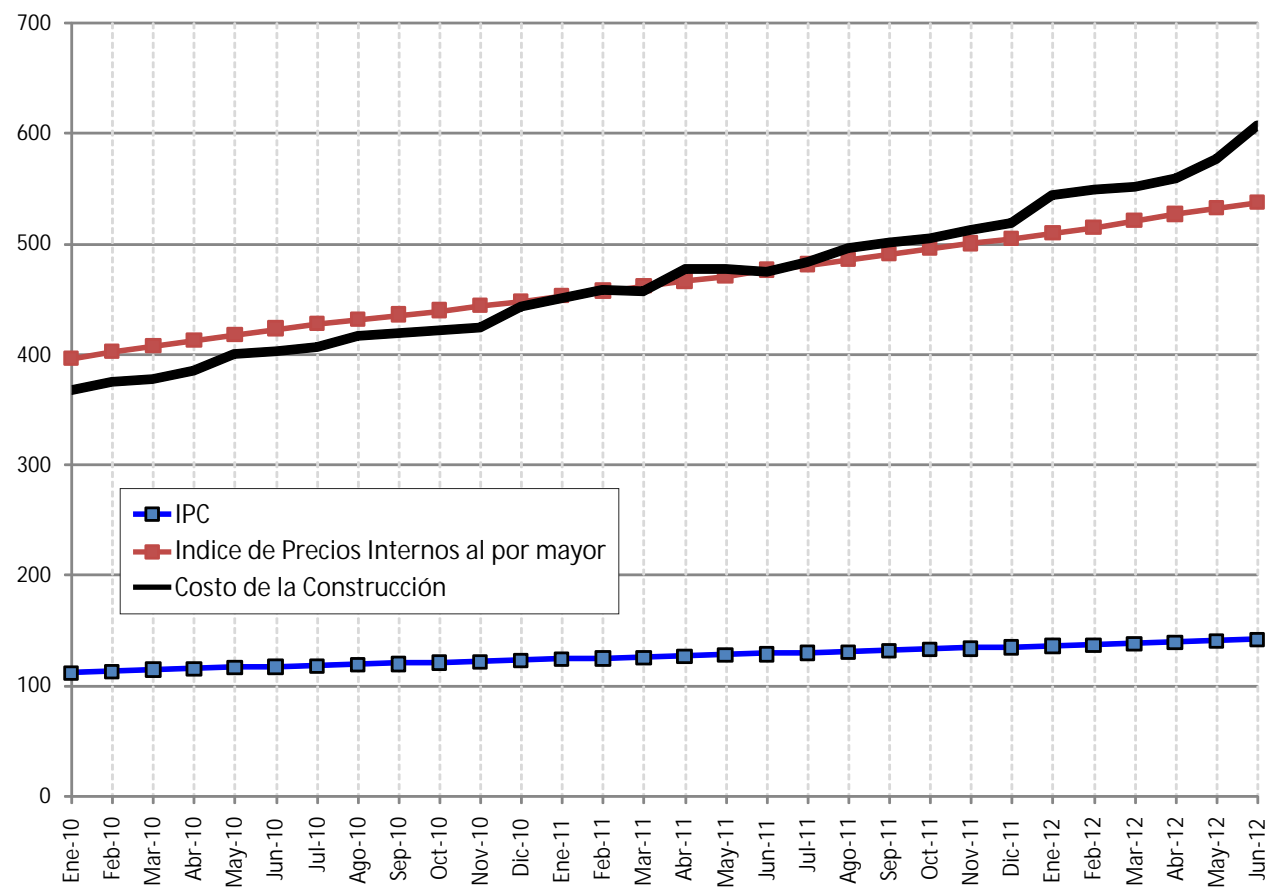

Fuente: INDEC

Cuadro 18: Índices de precios de exportaciones, importaciones y términos de intercambio. Años 2008, 2009, 2010, 2011 y I Trimestre de 2012.

Base 1993 = 100											
Índice de precios exportaciones	<b>1º trim 2011</b>	<b>2º trim 2011</b>	<b>3º trim 2011</b>	<b>4º trim 2011</b>	<b>1º trim 2012</b>	<b>Nivel promedio</b> Var% prom. c/ prom.	<b>2008</b>	<b>2009</b>	<b>2010</b>	<b>2011</b>	
	Nivel	178,1	184,6	181,9	174		173,6	166,5	146,0	154,0	179,7
	Var. Trimestral	11,0%	3,6%	-1,5%	-4,3%		-0,2%	23,6%	-12,3%	5,5%	16,7%
Var. Interanual	18,0%	21,1%	19,4%	8,5%	-2,5%	<b>Nivel a fin de período</b> Var. % punta a punta	153,0	441,4	160,4	174,0	
							3,8%	188,5%	-63,7%	8,5%	
Índice de cantidades exportadas	<b>1º trim 2011</b>	<b>2º trim 2011</b>	<b>3º trim 2011</b>	<b>4º trim 2011</b>	<b>1º trim 2012</b>	<b>Nivel promedio</b> Var% prom. c/ prom.	<b>2008</b>	<b>2009</b>	<b>2010</b>	<b>2011</b>	
	Nivel	292,9	378,5	394,4	363,1		321,1	320,6	290,7	337,3	357,2
	Var. Trimestral	-10,9%	29,2%	4,2%	-7,9%		-11,6%	1,2%	-9,3%	16,0%	5,9%
Var. Interanual	11,1%	-0,8%	5,2%	10,4%	9,6%	<b>Nivel a fin de período</b> Var. % punta a punta	302,8	300,5	328,9	363,1	
							-12,8%	-0,8%	9,5%	10,4%	
Índice de precios importaciones	<b>1º trim 2011</b>	<b>2º trim 2011</b>	<b>3º trim 2011</b>	<b>4º trim 2011</b>	<b>1º trim 2012</b>	<b>Nivel promedio</b> Var% prom. c/ prom.	<b>2008</b>	<b>2009</b>	<b>2010</b>	<b>2011</b>	
	Nivel	117,0	121,9	126,0	116,7		121	118,2	103,7	109,6	120,4
	Var. Trimestral	7,6%	4,2%	3,4%	-7,4%		3,7%	11,0%	-12,3%	5,7%	9,9%
Var. Interanual	10,5%	7,5%	14,2%	7,4%	3,4%	<b>Nivel a fin de período</b> Var. % punta a punta	112,7	101,8	108,7	116,7	
							4,8%	-9,7%	6,8%	7,4%	
Índice de cantidades importadas	<b>1º trim 2011</b>	<b>2º trim 2011</b>	<b>3º trim 2011</b>	<b>4º trim 2011</b>	<b>1º trim 2012</b>	<b>Nivel promedio</b> Var% prom. c/ prom.	<b>2008</b>	<b>2009</b>	<b>2010</b>	<b>2011</b>	
	Nivel	311,9	369,9	400,3	378,4		301,6	289,6	222,9	306,9	365,1
	Var. Trimestral	-10,6%	18,6%	8,2%	-5,5%		-20,3%	15,8%	-23,0%	37,7%	19,0%
Var. Interanual	25,2%	28,2%	17,4%	8,5%	-3,3%	<b>Nivel a fin de período</b> Var. % punta a punta	270,1	255,3	348,8	378,4	
							-3,8%	-5,5%	36,6%	8,5%	
Índice de términos del intercambio	<b>1º trim 2011</b>	<b>2º trim 2011</b>	<b>3º trim 2011</b>	<b>4º trim 2011</b>	<b>1º trim 2012</b>	<b>Nivel promedio</b> Var% prom. c/ prom.	<b>2008</b>	<b>2009</b>	<b>2010</b>	<b>2011</b>	
	Nivel	152,2	151,4	144,4	144,5		148,9	140,9	140,8	140,7	148,1
	Var. Trimestral	3,0%	-0,5%	-4,7%	0,1%		3,1%	11,4%	-0,1%	-0,1%	5,3%
Var. Interanual	6,8%	12,7%	4,6%	-2,3%	-2,2%	<b>Nivel a fin de período</b> Var. % punta a punta	135,8	144,3	147,8	144,5	
							-1,0%	6,3%	2,4%	-2,3%	

Fuente: Banco Central de la República Argentina



Cuadro 19: Precios de materias primas. Años 2008, 2009, 2010, 2011 y Enero - Junio de 2012.

US\$ por tonelada																				
Trigo	may-11	jun-11	jul-11	ago-11	sep-11	oct-11	nov-11	dic-11	ene-12	feb-12	mar-12	abr-12	may-12	jun-12	2008	2009	2010	2011	2012 (1er. semestre)	
<b>Precio</b>	354,5	326,5	303,9	327,1	315,9	289,0	281,0	269,0	275,0	281,1	292,3	266,3	264,4	276,2	<b>Nivel promedio mensual</b>	326,0	223,3	223,7	316,2	275,9
<b>Var. Mensual</b>	5,5%	-7,9%	-6,9%	7,6%	-3,4%	-8,5%	-2,8%	-4,3%	2,2%	2,2%	4,0%	-8,9%	-0,7%	4,5%	Var% prom. c/ prom.	27,7%	-31,5%	0,2%	41,4%	-12,8%
<b>Var. Interanual</b>	94,8%	106,6%	55,0%	32,8%	16,3%	6,9%	2,4%	-12,2%	-15,8%	-19,2%	-7,7%	-20,8%	-25,4%	-15,4%	<b>Nivel a fin de período</b>	220,0	206,0	306,5	269,0	276,2
															Var. % acumulada	-40,3%	-6,4%	48,8%	-12,2%	2,7%

US\$ por tonelada																				
Maíz	may-11	jun-11	jul-11	ago-11	sep-11	oct-11	nov-11	dic-11	ene-12	feb-12	mar-12	abr-12	may-12	jun-12	2008	2009	2010	2011	2012 (1er. semestre)	
<b>Precio</b>	308,6	310,5	300,8	310,3	296,3	274,8	274,3	258,4	273,4	275,6	275,6	274,2	268,8	267,2	<b>Nivel promedio mensual</b>	223,3	165,7	185,8	291,8	272,5
<b>Var. Mensual</b>	-3,2%	0,6%	-3,1%	3,2%	-4,5%	-7,3%	-0,2%	-5,8%	5,8%	0,8%	0,0%	-0,5%	-2,0%	-0,6%	Var% prom. c/ prom.	36,7%	-25,8%	12,1%	57,1%	-6,6%
<b>Var. Interanual</b>	89,3%	102,9%	83,2%	76,9%	44,0%	16,6%	16,0%	3,1%	3,1%	-6,1%	-5,1%	-14,0%	-12,9%	-13,9%	<b>Nivel a fin de período</b>	158,0	165,0	265,3	258,4	267,2
															Var. % acumulada	-12,3%	4,4%	60,8%	-2,6%	3,4%

US\$ por tonelada																				
Arroz	may-11	jun-11	jul-11	ago-11	sep-11	oct-11	nov-11	dic-11	ene-12	feb-12	mar-12	abr-12	may-12	jun-12	2008	2009	2010	2011	2012 (1er. semestre)	
<b>Precio</b>	500,5	518,1	546,2	577,3	615,5	602,1	609,1	580,9	541,1	547,5	577	585,5	612,4	606,1	<b>Nivel promedio mensual</b>	700,2	589,3	521,1	552,0	578,3
<b>Var. Mensual</b>	0,0%	3,5%	5,4%	5,7%	6,6%	-2,2%	1,2%	-4,6%	-6,9%	1,2%	5,4%	1,5%	4,6%	-1,0%	Var% prom. c/ prom.	110,6%	-15,8%	-11,6%	5,9%	4,8%
<b>Var. Interanual</b>	6,5%	12,6%	16,0%	18,6%	18,4%	12,9%	12,2%	8,2%	2,4%	2,1%	13,4%	17,0%	22,4%	17,0%	<b>Nivel a fin de período</b>	551,0	606,0	528,4	580,9	606,1
															Var. % acumulada	45,8%	10,0%	-12,8%	9,9%	4,3%

US\$ por tonelada																				
Cebada	may-11	jun-11	jul-11	ago-11	sep-11	oct-11	nov-11	dic-11	ene-12	feb-12	mar-12	abr-12	may-12	jun-12	2008	2009	2010	2011	2012 (1er. semestre)	
<b>Precio</b>	208,7	210,2	215,5	206,7	210,6	208,7	211,4	212,2	210,5	213,5	222,7	237,3	237	230,5	<b>Nivel promedio mensual</b>	200,4	128,5	158,4	207,2	225,3
<b>Var. Mensual</b>	0,0%	0,7%	2,5%	-4,1%	1,9%	-0,9%	1,3%	0,4%	-0,8%	1,4%	4,3%	6,6%	-0,1%	-2,7%	Var% prom. c/ prom.	16,3%	-35,9%	23,3%	30,8%	8,7%
<b>Var. Interanual</b>	45,9%	44,0%	37,8%	28,4%	25,2%	19,5%	18,0%	11,9%	7,9%	8,7%	10,0%	13,7%	13,6%	9,7%	<b>Nivel a fin de período</b>	114,0	151,0	195,1	212,2	230,5
															Var. % acumulada	-42,7%	32,5%	29,2%	8,8%	8,6%

Fuente: Ministerio de Economía, Ministerio de Agricultura, Ganadería y Pesca, y FMI.

Cuadro 19: Continuación.

US\$ por tonelada																				
Soja (grano)	may-11	jun-11	jul-11	ago-11	sep-11	oct-11	nov-11	dic-11	ene-12	feb-12	mar-12	abr-12	may-12	jun-12	2008	2009	2010	2011	2012 (1er. semestre)	
<b>Precio</b>	498,8	499,8	501,8	501,4	490,9	446,0	428,8	420,0	441,7	461,6	496,4	529,4	520,9	522,3	<b>Nivel promedio mensual</b>	453,3	378,5	385,1	484,2	495,4
<b>Var. Mensual</b>	-0,5%	0,2%	0,4%	-0,1%	-2,1%	-9,1%	-3,9%	-2,1%	5,2%	4,5%	7,5%	6,6%	-1,6%	0,3%	<b>Var% prom. c/ prom.</b>	42,9%	-16,5%	1,7%	25,8%	2,3%
<b>Var. Interanual</b>	42,9%	43,2%	35,3%	32,1%	25,8%	4,4%	-6,8%	-13,2%	-13,6%	-9,9%	-0,5%	5,6%	4,4%	4,5%	<b>Nivel a fin de período</b>	319,0	379,0	511,1	420,0	522,3
															<b>Var. % acumulada</b>	-24,6%	18,8%	34,9%	-17,8%	24,4%

US\$ por tonelada																				
Soja (aceite)	may-11	jun-11	jul-11	ago-11	sep-11	oct-11	nov-11	dic-11	ene-12	feb-12	mar-12	abr-12	may-12	jun-12	2008	2009	2010	2011	2012 (1er. semestre)	
<b>Precio</b>	1255,7	1250,1	1242,1	1225,2	1218,9	1126,8	1118,3	1103,0	1131,9	1168,4	1197,5	1232,6	1134,6	1097,8	<b>Nivel promedio mensual</b>	1133,8	787,0	924,8	1215,8	1160,5
<b>Var. Mensual</b>	-1,8%	-0,4%	-0,6%	-1,4%	-0,5%	-7,6%	-0,8%	-1,4%	2,6%	3,2%	2,5%	2,9%	-8,0%	-3,2%	<b>Var% prom. c/ prom.</b>	41,8%	-30,6%	17,5%	31,5%	-4,6%
<b>Var. Interanual</b>	50,7%	52,3%	48,4%	36,8%	31,1%	8,9%	-0,4%	-8,7%	-10,0%	-7,9%	-3,8%	-3,6%	-9,6%	-12,2%	<b>Nivel a fin de período</b>	681,0	867,0	1257,1	1103,0	1097,8
															<b>Var. % acumulada</b>	-33,7%	27,3%	45,0%	-12,3%	-0,5%

US\$ por tonelada																				
Soja (harina)	may-11	jun-11	jul-11	ago-11	sep-11	oct-11	nov-11	dic-11	ene-12	feb-12	mar-12	abr-12	may-12	jun-12	2008	2009	2010	2011	2012 (1er. semestre)	
<b>Precio</b>	388,3	391,5	389,3	393,8	381,8	347,5	329,1	320,7	347,6	364,6	405,2	440,6	459,4	464	<b>Nivel promedio mensual</b>	367,9	359,3	331,4	378,9	413,6
<b>Var. Mensual</b>	0,0%	0,8%	-0,6%	1,2%	-3,0%	-9,0%	-5,3%	-2,6%	8,4%	4,9%	11,1%	8,7%	4,3%	1,0%	<b>Var% prom. c/ prom.</b>	39,5%	-2,3%	-7,8%	14,3%	9,2%
<b>Var. Interanual</b>	26,9%	24,7%	16,2%	16,1%	14,3%	-1,8%	-12,5%	-17,2%	-15,7%	-11,1%	2,9%	13,5%	18,3%	18,5%	<b>Nivel a fin de período</b>	283,0	346,0	412,1	320,7	464,0
															<b>Var. % acumulada</b>	-16,6%	18,1%	19,1%	-22,2%	44,7%

US\$ por barril																				
Petróleo WTI	may-11	jun-11	jul-11	ago-11	sep-11	oct-11	nov-11	dic-11	ene-12	feb-12	mar-12	abr-12	may-12	jun-12	2008	2009	2010	2011	2012 (1er. semestre)	
<b>Precio</b>	101,3	96,3	97,2	86,3	85,6	86,4	97,1	98,6	100,2	102,3	106,1	103,3	94,5	82,4	<b>Nivel promedio mensual</b>	99,6	61,7	79,4	95,1	98,1
<b>Var. Mensual</b>	-7,9%	-4,9%	0,9%	-11,2%	-0,8%	0,9%	12,4%	1,5%	1,6%	2,1%	3,7%	-2,6%	-8,5%	-12,8%	<b>Var% prom. c/ prom.</b>	37,8%	-38,1%	28,8%	19,6%	3,2%
<b>Var. Interanual</b>	37,4%	27,7%	27,2%	12,7%	13,7%	5,5%	15,3%	10,5%	12,0%	14,4%	3,1%	-6,1%	-6,7%	-14,4%	<b>Nivel a fin de período</b>	41,4	74,5	89,5	98,6	82,4
															<b>Var. % acumulada</b>	-54,7%	80,0%	20,1%	10,2%	-16,4%

Fuente: Ministerio de Economía, Ministerio de Agricultura, Ganadería y Pesca, y FMI.

## C. Indicadores monetarios y cambiarios

Cuadro 20: Indicadores monetarios. Valores promedio de cada período. Años 2009, 2010, 2011 y Enero - Junio de 2012.

	Millones de dólares														Valor promedio anual				
	may-11	jun-11	jul-11	ago-11	sep-11	oct-11	nov-11	dic-11	ene-12	feb-12	mar-12	abr-12	may-12	jun-12	2009	2010	2011	2012 (1er semestre)	
<b>Reservas internac. BCRA</b>																			
Nivel	51.984	52.084	51.850	50.465	49.381	48.001	46.493	45.915	46.557	46.796	47.178	47.468	47.429	46.470	Promedio del período	46.355	49.713	50.401	46.983
Var. Mensual	0,7%	0,2%	-0,4%	-2,7%	-2,1%	-2,8%	-3,1%	-1,2%	1,4%	0,5%	0,8%	0,6%	-0,1%	-2,0%	Variación %	-3,0%	7,2%	1,4%	-6,8%
Var. Interanual	7,4%	5,9%	2,7%	0,5%	-3,0%	-7,0%	-11,0%	-11,9%	-11,1%	-10,8%	-9,6%	-8,1%	-8,8%	-10,8%					
<b>Billetes y monedas (total)</b>																			
Nivel	131.576	137.194	145.175	147.649	148.677	149.277	152.703	165.181	170.304	168.651	168.755	170.731	172.401	182.785	Promedio del período	81.343	102.170	140.877	172.271
Var. Mensual	1,3%	4,3%	5,8%	1,7%	0,7%	0,4%	2,3%	8,2%	3,1%	-1,0%	0,1%	1,2%	1,0%	6,0%	Variación %	10,2%	25,6%	37,9%	22,3%
Var. Interanual	38,7%	40,2%	40,4%	40,8%	39,9%	34,9%	35,3%	38,0%	34,4%	32,1%	31,0%	31,5%	31,0%	33,2%					
<b>Billetes y monedas en manos del público</b>																			
Nivel	116.304	120.498	128.011	130.205	130.626	131.509	135.323	144.288	149.948	148.604	149.152	150.403	154.275	163.322	Promedio del período	72.582	90.767	124.084	152.617
Var. Mensual	1,7%	3,6%	6,2%	1,7%	0,3%	0,7%	2,9%	6,6%	3,9%	-0,9%	0,4%	0,8%	2,6%	5,9%	Variación %	8,7%	25,1%	36,7%	23,0%
Var. Interanual	38,3%	38,8%	38,9%	39,3%	37,6%	35,3%	36,0%	34,7%	33,3%	32,4%	31,9%	31,5%	32,6%	35,5%					
<b>Cuentas Corrientes en \$ en el BCRA</b>																			
Nivel	39.909	39.737	40.850	41.324	41.894	42.620	43.352	44.919	50.326	39.194	47.589	49.873	51.378	54.098	Promedio del período	24.295	29.730	39.915	48.743
Var. Mensual	5,1%	-0,4%	2,8%	1,2%	1,4%	1,7%	1,7%	3,6%	12,0%	-22,1%	21,4%	4,8%	3,0%	5,3%	Variación %	-7,5%	22,4%	34,3%	22,1%
Var. Interanual	39,1%	37,6%	34,4%	34,7%	32,4%	35,4%	33,1%	23,4%	39,9%	12,6%	33,6%	31,4%	28,7%	36,1%					
<b>Base Monetaria</b>																			
Nivel	171.485	176.931	186.025	188.973	190.570	191.897	196.055	210.100	220.630	207.845	216.343	220.604	223.779	236.884	Promedio del período	105.638	131.899	180.792	221.014
Var. Mensual	2,2%	3,2%	5,1%	1,6%	0,8%	0,7%	2,2%	7,2%	5,0%	-5,8%	4,1%	2,0%	1,4%	5,9%	Variación %	5,6%	24,9%	37,1%	22,2%
Var. Interanual	38,8%	39,6%	39,0%	39,4%	38,2%	35,0%	34,8%	34,6%	35,6%	27,9%	31,6%	31,4%	30,5%	33,9%					

Fuente: Banco Central de la República Argentina

Cuadro 20: Continuación.

Dep. de ent. en el BCRA en mon. extr.		Millones de pesos																		
		may-11	jun-11	jul-11	ago-11	sep-11	oct-11	nov-11	dic-11	ene-12	feb-12	mar-12	abr-12	may-12	jun-12	2009	2010	2011	2012 (1er semestre)	
Nivel		37.512	34.668	34.405	36.632	33.562	33.049	27.259	25.904	28.954	29.057	31.384	30.738	29.786	24.847	Promedio del período	25.895	38.294	34.700	29.128
Var. Mensual		3,9%	-7,6%	-0,8%	6,5%	-8,4%	-1,5%	-17,5%	-5,0%	11,8%	0,4%	8,0%	-2,1%	-3,1%	-16,6%	Variación %	125,0%	47,9%	-9,4%	-16,1%
Var. Interanual		-15,9%	-19,4%	-17,6%	-3,2%	-11,2%	-22,2%	-37,2%	-36,3%	-28,7%	-27,4%	-14,5%	-14,9%	-20,6%	-28,3%					
<b>Millones de pesos</b>																				
Total pasivos monetarios		may-11	jun-11	jul-11	ago-11	sep-11	oct-11	nov-11	dic-11	ene-12	feb-12	mar-12	abr-12	may-12	jun-12	2009	2010	2011	2012 (1er semestre)	
		Nivel	209.380	211.572	220.694	225.702	224.206	225.030	223.265	236.729	249.444	237.869	247.644	251.164	253.372	276.114	Promedio del período	131.533	170.207	215.627
Var. Mensual	2,7%	1,0%	4,3%	2,3%	-0,7%	0,4%	-0,8%	6,0%	5,4%	-4,6%	4,1%	1,4%	0,9%	9,0%	Variación %	17,9%	29,4%	26,7%	17,1%	
Var. Interanual	24,4%	24,5%	25,6%	30,1%	27,5%	21,9%	18,3%	20,4%	22,6%	17,5%	23,2%	23,2%	21,0%	30,5%						
<b>Millones de pesos</b>																				
Posición neta de pases del BCRA		may-11	jun-11	jul-11	ago-11	sep-11	oct-11	nov-11	dic-11	ene-12	feb-12	mar-12	abr-12	may-12	jun-12	2009	2010	2011	2012 (1er semestre)	
		Nivel	13.354	10.439	6.709	11.825	10.522	9.724	9.566	11.973	15.747	26.540	21.001	24.427	28.131	17.479	Promedio del período	12.556	13.660	11.138
Var. Mensual	-2,0%	-21,8%	-35,7%	76,3%	-11,0%	-7,6%	-1,6%	25,2%	31,5%	68,5%	-20,9%	16,3%	15,2%	-37,9%	Variación %	47,0%	8,8%	-18,5%	99,5%	
Var. Interanual	-16,1%	-32,9%	-55,4%	-10,2%	-18,9%	-20,7%	-22,8%	28,0%	36,6%	137,7%	58,7%	79,3%	110,7%	67,4%						
<b>Millones de pesos</b>																				
Dep. del Gobierno en el BCRA		may-11	jun-11	jul-11	ago-11	sep-11	oct-11	nov-11	dic-11	ene-12	feb-12	mar-12	abr-12	may-12	jun-12	2009	2010	2011	2012 (1er semestre)	
		Nivel	33.252	33.007	28.543	16.571	15.557	13.438	11.466	6.988	1.999	1.399	1.916	2.717	9.689	4.984	Promedio del período	3.539	9.566	24.809
Var. Mensual	-5,4%	-0,7%	-13,5%	-41,9%	-6,1%	-13,6%	-14,7%	-39,1%	-71,4%	-30,0%	36,9%	41,8%	256,6%	-48,6%	Variación %	-14,1%	170,3%	159,4%	-84,7%	
Var. Interanual	173,8%	166,5%	196,4%	55,4%	105,8%	149,1%	18,5%	0,5%	-93,1%	-96,4%	-94,6%	-92,3%	-70,9%	-84,9%						
<b>Millones de pesos</b>																				
Letras y Notas del BCRA		may-11	jun-11	jul-11	ago-11	sep-11	oct-11	nov-11	dic-11	ene-12	feb-12	mar-12	abr-12	may-12	jun-12	2009	2010	2011	2012 (1er semestre)	
		Nivel	84.061	86.264	85.158	80.479	78.284	75.468	70.314	65.191	69.512	74.605	76.808	77.745	80.537	81.574	Promedio del período	37.618	56.480	78.042
Var. Mensual	1,7%	2,6%	-1,3%	-5,5%	-2,7%	-3,6%	-6,8%	-7,3%	6,6%	7,3%	3,0%	1,2%	3,6%	1,3%	Variación %	-23,8%	50,1%	38,2%	-1,6%	
Var. Interanual	67,1%	62,3%	51,6%	31,4%	18,1%	9,2%	0,9%	-7,9%	-4,7%	-2,3%	-3,2%	-6,0%	-4,2%	-5,4%						

Fuente: Banco Central de la República Argentina

Cuadro 21: Indicadores monetarios. Valores a fin de cada período. Años 2009, 2010, 2011 y Enero - Junio de 2012.

	Millones de dólares														Valores a fin de cada período				
	may-11	jun-11	jul-11	ago-11	sep-11	oct-11	nov-11	dic-11	ene-12	feb-12	mar-12	abr-12	may-12	jun-12	2009	2010	2011	2012 (1er semestre)	
<b>Reservas internac. BCRA</b>																			
Nivel	52.060	51.695	51.923	49.990	48.590	47.523	46.062	46.376	46.594	46.668	47.291	47.844	46.978	46.348	Nivel	47.967	52.190	46.376	46.348
Var. Mensual	0,1%	-0,7%	0,4%	-3,7%	-2,8%	-2,2%	-3,1%	0,7%	0,5%	0,2%	1,3%	1,2%	-1,8%	-1,3%	Var. % punta a punta	3,4%	8,8%	-11,1%	-0,1%
Var. Interanual	6,2%	5,0%	1,7%	-0,7%	-5,0%	-8,5%	-11,2%	-11,1%	-11,4%	-10,8%	-7,8%	-8,0%	-9,8%	-10,3%					
<b>Billetes y monedas (total)</b>																			
Nivel	132.482	141.826	145.880	146.905	148.278	148.747	154.872	173.056	167.387	167.612	170.426	170.967	175.148	188.367	Nivel	98.065	124.535	173.056	188.367
Var. Mensual	2,0%	7,1%	2,9%	0,7%	0,9%	0,3%	4,1%	11,7%	-3,3%	0,1%	1,7%	0,3%	2,4%	7,5%	Var. % punta a punta	16,6%	27,0%	39,0%	8,8%
Var. Interanual	38,7%	42,2%	40,6%	41,4%	38,6%	33,3%	35,7%	39,0%	31,6%	30,9%	33,3%	31,6%	32,2%	32,8%					
<b>Billetes y monedas en manos del público</b>																			
Nivel	115.165	122.636	127.956	127.733	129.623	130.892	134.901	151.408	146.983	146.416	148.259	150.650	155.305	167.896	Nivel	81.591	113.446	151.408	167.896
Var. Mensual	1,4%	6,5%	4,3%	-0,2%	1,5%	1,0%	3,1%	12,2%	-2,9%	-0,4%	1,3%	1,6%	3,1%	8,1%	Var. % punta a punta	15,1%	39,0%	33,5%	10,9%
Var. Interanual	37,6%	39,3%	39,2%	38,8%	37,6%	35,4%	36,8%	33,5%	32,2%	31,4%	33,4%	32,7%	34,9%	36,9%					
<b>Cuentas Corrientes en \$ en el BCRA</b>																			
Nivel	40.203	34.858	39.130	38.920	44.408	41.500	43.141	49.866	48.730	37.825	50.199	51.947	50.364	55.791	Nivel	24.285	35.873	49.866	55.791
Var. Mensual	7,5%	-13,3%	12,3%	-0,5%	14,1%	-6,5%	4,0%	15,6%	-2,3%	-22,4%	32,7%	3,5%	-3,0%	10,8%	Var. % punta a punta	-4,3%	47,7%	39,0%	11,9%
Var. Interanual	54,1%	27,2%	29,0%	20,5%	35,3%	43,7%	37,6%	39,0%	54,9%	17,1%	59,8%	38,9%	25,3%	60,1%					
<b>Base Monetaria</b>																			
Nivel	172.685	176.684	185.010	185.825	192.686	190.247	198.013	222.922	216.117	205.437	220.625	222.914	225.512	244.158	Nivel	122.350	160.408	222.922	244.158
Var. Mensual	3,2%	2,3%	4,7%	0,4%	3,7%	-1,3%	4,1%	12,6%	-3,1%	-4,9%	7,4%	1,0%	1,2%	8,3%	Var. % punta a punta	11,8%	31,1%	39,0%	9,5%
Var. Interanual	42,0%	38,9%	38,0%	36,4%	37,8%	35,4%	36,1%	39,0%	36,3%	28,1%	38,5%	33,2%	30,6%	38,2%					

Fuente: Banco Central de la República Argentina

Cuadro 21: Continuación.

Dep. de ent. en el BCRA en mon. extr.

Millones de pesos

	may-11	jun-11	jul-11	ago-11	sep-11	oct-11	nov-11	dic-11	ene-12	feb-12	mar-12	abr-12	may-12	jun-12	2009	2010	2011	2012 (1er semestre)
Nivel	35.061	33.637	32.183	32.726	30.570	32.188	23.447	24.636	29.099	28.980	30.682	30.607	27.238	23.689	27.836	39.156	24.636	23.689
Var. Mensual	-1,9%	-4,1%	-4,3%	1,7%	-6,6%	5,3%	-27,2%	5,1%	18,1%	-0,4%	5,9%	-0,2%	-11,0%	-13,0%	61,9%	40,7%	-37,1%	-3,8%
Var. Interanual	-19,5%	-19,4%	-2,1%	-12,2%	-19,7%	-24,7%	-43,3%	-37,1%	-29,4%	-22,3%	-13,0%	-14,4%	-22,3%	-29,6%				

Total pasivos monetarios

Millones de pesos

	may-11	jun-11	jul-11	ago-11	sep-11	oct-11	nov-11	dic-11	ene-12	feb-12	mar-12	abr-12	may-12	jun-12	2009	2010	2011	2012 (1er semestre)
Nivel	207.746	210.321	217.193	218.551	223.256	222.435	221.460	247.558	245.216	234.417	251.307	253.521	225.512	267.847	150.186	199.564	247.558	267.847
Var. Mensual	2,3%	1,2%	3,3%	0,6%	2,2%	-0,4%	-0,4%	11,8%	-0,9%	-4,4%	7,2%	0,9%	-11,0%	18,8%	18,6%	32,9%	24,0%	8,2%
Var. Interanual	25,8%	24,5%	30,1%	26,0%	25,5%	21,4%	18,5%	24,0%	22,7%	18,6%	29,2%	24,9%	8,6%	27,4%				

Posición neta de pases del BCRA

Millones de pesos

	may-11	jun-11	jul-11	ago-11	sep-11	oct-11	nov-11	dic-11	ene-12	feb-12	mar-12	abr-12	may-12	jun-12	2009	2010	2011	2012 (1er semestre)
Nivel	14.876	10.959	11.694	16.415	10.454	10.972	15.982	13.094	20.762	31.065	21.625	26.933	31.237	20.042	7.843	14.315	13.094	20.042
Var. Mensual	-7,1%	-26,3%	6,7%	40,4%	-36,3%	5,0%	45,7%	-18,1%	58,6%	49,6%	-30,4%	24,5%	16,0%	-35,8%	-9,3%	82,5%	-8,5%	53,1%
Var. Interanual	-25,5%	-34,1%	-25,7%	10,1%	-5,2%	-29,7%	18,3%	-8,5%	34,8%	119,8%	2,5%	68,2%	110,0%	82,9%				

Dep. del Gobierno en el BCRA

Millones de pesos

	may-11	jun-11	jul-11	ago-11	sep-11	oct-11	nov-11	dic-11	ene-12	feb-12	mar-12	abr-12	may-12	jun-12	2009	2010	2011	2012 (1er semestre)
Nivel	33.654	31.616	29.455	15.545	15.219	11.366	11.246	2.842	1.654	1.985	3.387	10.996	8.842	6.586	2.266	10.545	2.842	6.586
Var. Mensual	-4,5%	-6,1%	-6,8%	-47,2%	-2,1%	-25,3%	-1,1%	-74,7%	-41,8%	20,0%	70,6%	224,7%	-19,6%	-25,5%	-64,7%	365,4%	-73,0%	131,7%
Var. Interanual	182,7%	181,7%	51,3%	119,7%	82,4%	30,7%	-7,0%	-73,0%	-95,7%	-94,6%	-90,6%	-68,8%	-73,7%	-79,2%				

Letras y Notas del BCRA

Millones de pesos

	may-11	jun-11	jul-11	ago-11	sep-11	oct-11	nov-11	dic-11	ene-12	feb-12	mar-12	abr-12	may-12	jun-12	2009	2010	2011	2012 (1er semestre)
Nivel	84.218	87.357	82.392	78.691	77.667	73.818	65.025	66.347	71.235	76.117	76.927	79.254	81.310	81.315	43.980	70.578	66.347	81.315
Var. Mensual	0,7%	3,7%	-5,7%	-4,5%	-1,3%	-5,0%	-11,9%	2,0%	7,4%	6,9%	1,1%	3,0%	2,6%	0,0%	20,2%	60,5%	-6,0%	22,6%
Var. Interanual	65,4%	60,3%	41,7%	24,2%	14,3%	6,4%	-6,5%	-6,0%	-3,9%	-2,4%	-5,1%	-5,2%	-3,5%	-6,9%				

Fuente: Banco Central de la República Argentina

Gráfico 14: Indicadores a fin de mes. Años 2010 - 2012.

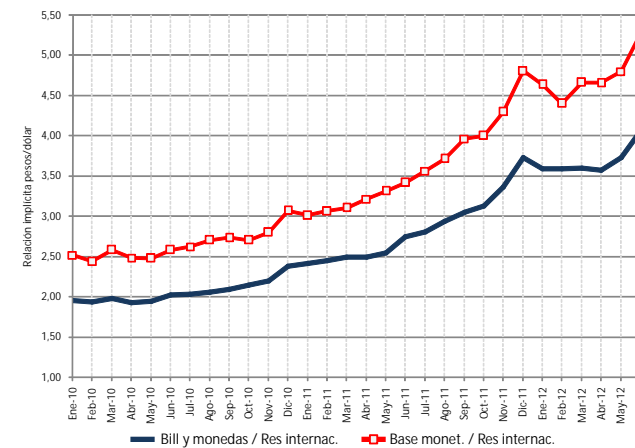
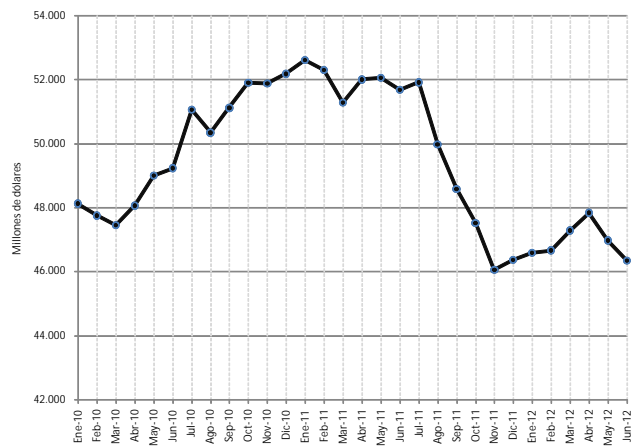
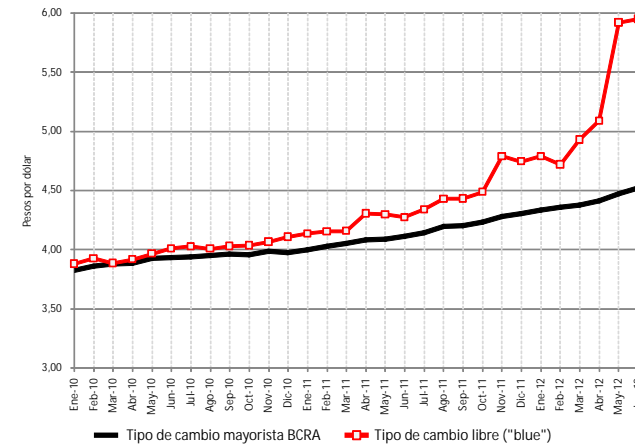
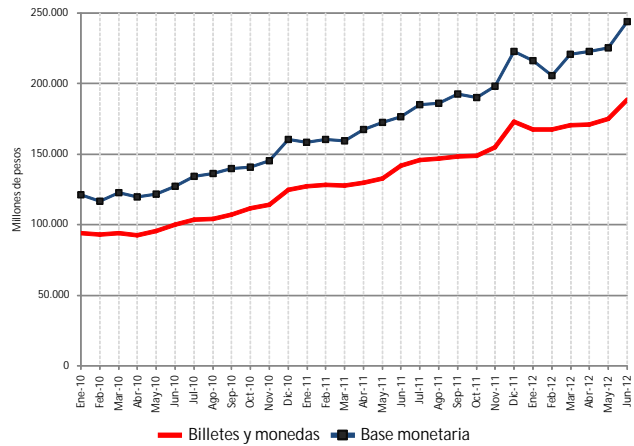

Fuente: Banco Central de la República Argentina

Cuadro 22: Tipo de cambio mayorista (pesos por dólar EE.UU.) e indicadores monetarios a fin de cada período. Años 2009, 2010, 2011 y Enero - Junio de 2012.

Tipo de cambio mayorista BCRA		Pesos por dólar a fin de período																			
		may-11	jun-11	jul-11	ago-11	sep-11	oct-11	nov-11	dic-11	ene-12	feb-12	mar-12	abr-12	may-12	jun-12	2009	2010	2011	2012 (1er semestre)		
Nivel		4,089	4,111	4,143	4,200	4,205	4,236	4,281	4,303	4,336	4,357	4,379	4,415	4,471	4,523	Nivel		3,797	3,976	4,303	4,523
Var. Mensual		0,2%	0,5%	0,8%	1,4%	0,1%	0,7%	1,1%	0,5%	0,8%	0,5%	0,5%	0,8%	1,3%	1,2%	Var. % punta a punta		9,9%	4,7%	8,2%	5,1%
Var. Interanual		4,1%	4,6%	5,2%	6,3%	6,2%	7,0%	7,4%	8,2%	8,4%	8,1%	8,1%	8,2%	9,4%	10,0%						

Tipo de cambio libre ("blue")		Pesos por dólar a fin de período																			
		may-11	jun-11	jul-11	ago-11	sep-11	oct-11	nov-11	dic-11	ene-12	feb-12	mar-12	abr-12	may-12	jun-12	2009	2010	2011	2012 (1er semestre)		
Nivel		4,298	4,273	4,340	4,430	4,433	4,488	4,790	4,745	4,790	4,720	4,930	5,090	5,920	5,950	Nivel		3,797	4,108	4,745	5,950
Var. Mensual		-0,2%	-0,6%	1,6%	2,1%	0,1%	1,2%	6,7%	-0,9%	0,9%	-1,5%	4,4%	3,2%	16,3%	0,5%	Var. % punta a punta		9,9%	8,2%	15,5%	25,4%
Var. Interanual		8,4%	6,5%	7,8%	10,5%	10,0%	11,2%	17,8%	15,5%	15,8%	13,7%	18,6%	18,2%	37,8%	39,3%						

Bill y monedas / Res internac.		Pesos por dólar a fin de período																			
		may-11	jun-11	jul-11	ago-11	sep-11	oct-11	nov-11	dic-11	ene-12	feb-12	mar-12	abr-12	may-12	jun-12	2009	2010	2011	2012 (1er semestre)		
Nivel		2,545	2,744	2,810	2,939	3,052	3,130	3,362	3,732	3,592	3,592	3,604	3,573	3,728	4,064	Nivel		2,044	2,386	3,732	4,064
Var. Mensual		1,9%	7,8%	2,4%	4,6%	3,8%	2,6%	7,4%	11,0%	-3,7%	0,0%	0,3%	-0,8%	4,3%	9,0%	Var. % punta a punta		12,8%	16,7%	56,4%	8,9%
Var. Interanual		30,5%	35,4%	38,3%	42,4%	45,8%	45,6%	52,8%	56,4%	48,7%	46,7%	44,6%	43,1%	46,5%	48,1%						

Base monet. / Res internac.		Pesos por dólar a fin de período																			
		may-11	jun-11	jul-11	ago-11	sep-11	oct-11	nov-11	dic-11	ene-12	feb-12	mar-12	abr-12	may-12	jun-12	2009	2010	2011	2012 (1er semestre)		
Nivel		3,317	3,418	3,563	3,717	3,966	4,003	4,299	4,807	4,638	4,402	4,665	4,659	4,800	5,268	Nivel		2,551	3,074	4,807	5,268
Var. Mensual		3,1%	3,0%	4,3%	4,3%	6,7%	1,0%	7,4%	11,8%	-3,5%	-5,1%	6,0%	-0,1%	3,0%	9,7%	Var. % punta a punta		8,1%	20,5%	56,4%	9,6%
Var. Interanual		33,7%	32,3%	35,7%	37,4%	45,0%	47,9%	53,3%	56,4%	53,9%	43,6%	50,2%	44,9%	44,7%	54,1%						

Pas. Monet BCRA / Res. Int.		Pesos por dólar a fin de período																			
		may-11	jun-11	jul-11	ago-11	sep-11	oct-11	nov-11	dic-11	ene-12	feb-12	mar-12	abr-12	may-12	jun-12	2009	2010	2011	2012 (1er semestre)		
Nivel		3,991	4,068	4,183	4,372	4,595	4,681	4,808	5,338	5,263	5,023	5,314	5,299	4,800	5,779	Nivel		3,131	3,824	5,338	5,779
Var. Mensual		2,2%	2,0%	2,8%	4,5%	5,1%	1,9%	2,7%	11,0%	-1,4%	-4,6%	5,8%	-0,3%	-9,4%	20,4%	Var. % punta a punta		14,7%	22,1%	39,6%	8,3%
Var. Interanual		18,4%	18,6%	28,0%	26,9%	32,0%	32,6%	33,5%	39,6%	38,6%	32,9%	40,1%	35,7%	20,3%	42,0%						

Fuente: Banco Central de la República Argentina



## D. Indicadores fiscales de gobierno

Cuadro 23: Indicadores fiscales. Ingresos y egresos del Tesoro de la Nación. I Trimestre de 2011-II Trimestre de 2012.

Datos en millones de pesos corrientes

Ingresos corrientes (sin rentas de la propiedad)									
	1º trim 2011	2º trim 2011	3º trim 2011	4º trim 2011	1º trim 2012	2º trim 2012	Acum. 2010	Acum. 2011	Acumulado 1er sem. 2012
Nivel	40.002,5	50.495,9	50.814,6	51.338,4	52.188,8	60.078,7	152.736,0	192.651,4	112.267,5
Var. Trimestral	-3,8%	26,2%	0,6%	1,0%	1,7%	15,1%	28,1%	26,1%	24,1%
Var. Interanual	35,2%	23,7%	24,8%	23,4%	30,5%	19,0%			
Gastos corrientes									
	1º trim 2011	2º trim 2011	3º trim 2011	4º trim 2011	1º trim 2012	2º trim 2012	Acum. 2010	Acum. 2011	Acumulado 1er sem. 2012
Nivel	26.032,8	32.658,5	34.017,9	51.220,0	32.417,6	37.894,1	102.366,6	143.929,2	70.311,7
Var. Trimestral	-16,6%	25,5%	4,2%	50,6%	-36,7%	16,9%	21,1%	40,6%	19,8%
Var. Interanual	32,4%	34,7%	24,9%	64,1%	24,5%	16,0%			
Ingresos de capital									
	1º trim 2011	2º trim 2011	3º trim 2011	4º trim 2011	1º trim 2012	2º trim 2012	Acum. 2010	Acum. 2011	Acumulado 1er sem. 2012
Nivel	0,0	1,9	0,0	2,9	0,1	0,7	13,3	4,8	0,8
Var. Trimestral	-100,0%	100,0%	-100,0%	100,0%	-96,6%	100,0%	638,9%	-63,9%	-57,9%
Var. Interanual	-100,0%	100,0%	-100,0%	100,0%	300,0%	500,0%			
Gastos de capital									
	1º trim 2011	2º trim 2011	3º trim 2011	4º trim 2011	1º trim 2012	2º trim 2012	Acum. 2010	Acum. 2011	Acumulado 1er sem. 2012
Nivel	4.292,5	4.999,3	7.014,9	4.140,6	5.290,0	5.782,8	20.309,2	20.447,3	11.072,8
Var. Trimestral	-34,9%	16,5%	40,3%	-41,0%	27,8%	9,3%	33,7%	0,7%	19,2%
Var. Interanual	15,7%	8,4%	30,1%	-37,2%	23,2%	15,7%			
Resultado financiero ajustado despues de ingresos y gastos figurativos <sup>1</sup>									
	1º trim 2011	2º trim 2011	3º trim 2011	4º trim 2011	1º trim 2012	2º trim 2012	Acum. 2010	Acum. 2011	Acumulado 1er sem. 2012
Nivel	-6.964,8	-7.128,2	-16.119,4	-25.987,1	-11.656,9	-10.957,0	-30.703,0	-56.199,5	-22.613,9
Var. Trimestral	-52,6%	2,3%	126,1%	61,2%	-55,1%	-6,0%	50,1%	83,0%	60,5%
Var. Interanual	32,8%	229,8%	87,4%	76,8%	67,4%	53,7%			

<sup>1</sup>: Es el resultado financiero publicado, neto de rentas de la propiedad que representan fuentes de financiamiento pero se computan como ingresos corrientes.

Fuente: Secretaría de Hacienda. Ministerio de Economía y Finanzas.

Cuadro 24: Indicadores fiscales. Ingresos y egresos del Sector Público No Financiero (Gobierno Nacional). I Trimestre de 2011-II Trimestre de 2012.

Datos en millones de pesos corrientes

**Ingresos corrientes (sin rentas de la propiedad)**

	1º trim 2011	2º trim 2011	3º trim 2011	4º trim 2011	1º trim 2012	2º trim 2012
Nivel	88.567,4	104.403,1	109.172,1	109.254,4	115.246,4	127.428,1
Var. Trimestral	2,4%	17,9%	4,6%	0,1%	5,5%	10,6%
Var. Interanual	34,8%	28,9%	28,4%	26,4%	30,1%	22,1%

	Acum. 2010	Acum. 2011	Acumulado 1er sem. 2012
Nivel	318.162,2	411.397,0	242.674,5
Var. % anual	30,2%	29,3%	25,8%

**Gastos corrientes**

	1º trim 2011	2º trim 2011	3º trim 2011	4º trim 2011	1º trim 2012	2º trim 2012
Nivel	81.713,4	98.723,4	101.362,6	130.199,9	110.136,2	127.940,9
Var. Trimestral	-11,2%	20,8%	2,7%	28,4%	-15,4%	16,2%
Var. Interanual	31,2%	38,1%	33,4%	41,5%	34,8%	29,6%

	Acum. 2010	Acum. 2011	Acumulado 1er sem. 2012
Nivel	301.780,8	411.999,3	238.077,1
Var. % anual	30,4%	36,5%	31,9%

**Ingresos de capital**

	1º trim 2011	2º trim 2011	3º trim 2011	4º trim 2011	1º trim 2012	2º trim 2012
Nivel	10,3	20,6	11,0	14,6	18,6	65,9
Var. Trimestral	-85,1%	100,0%	-46,6%	32,7%	27,4%	254,3%
Var. Interanual	-81,6%	-3,3%	-76,5%	-78,8%	80,6%	219,9%

	Acum. 2010	Acum. 2011	Acumulado 1er sem. 2012
Nivel	193,2	56,5	84,5
Var. % anual	14,1%	-70,8%	173,5%

**Gastos de capital**

	1º trim 2011	2º trim 2011	3º trim 2011	4º trim 2011	1º trim 2012	2º trim 2012
Nivel	10.579,2	12.041,6	17.619,9	13.266,1	14.202,7	14.473,4
Var. Trimestral	-26,2%	13,8%	46,3%	-24,7%	7,1%	1,9%
Var. Interanual	23,3%	8,5%	51,5%	-7,5%	34,3%	20,2%

	Acum. 2010	Acum. 2011	Acumulado 1er sem. 2012
Nivel	45.640,1	53.506,8	28.676,1
Var. % anual	26,8%	17,2%	26,8%

**Resultado financiero ajustado después de ingresos y gastos figurativos<sup>1</sup>**

	1º trim 2011	2º trim 2011	3º trim 2011	4º trim 2011	1º trim 2012	2º trim 2012
Nivel	-3.714,9	-6.341,3	-9.799,4	-34.197,0	-9.073,9	-14.920,3
Var. Trimestral	-81,2%	70,7%	54,5%	249,0%	-73,5%	64,4%
Var. Interanual	-27,5%	302,8%	283,1%	72,6%	144,3%	135,3%

	Acum. 2010	Acum. 2011	Acumulado 1er sem. 2012
Nivel	-29.065,5	-54.052,6	-23.994,2
Var. % anual	27,0%	86,0%	138,6%

<sup>1</sup>: Es el resultado financiero publicado, neto de rentas de la propiedad que representan fuentes de financiamiento pero se computan como ingresos corrientes.

Fuente: Secretaría de Hacienda. Ministerio de Economía y Finanzas.

Gráfico 15: Ingresos corrientes (netos de rentas de la propiedad) y gastos corrientes del Sector Público No Financiero (Gov. Nac.). IV Trimestre de 2009 – II Trimestre de 2012.

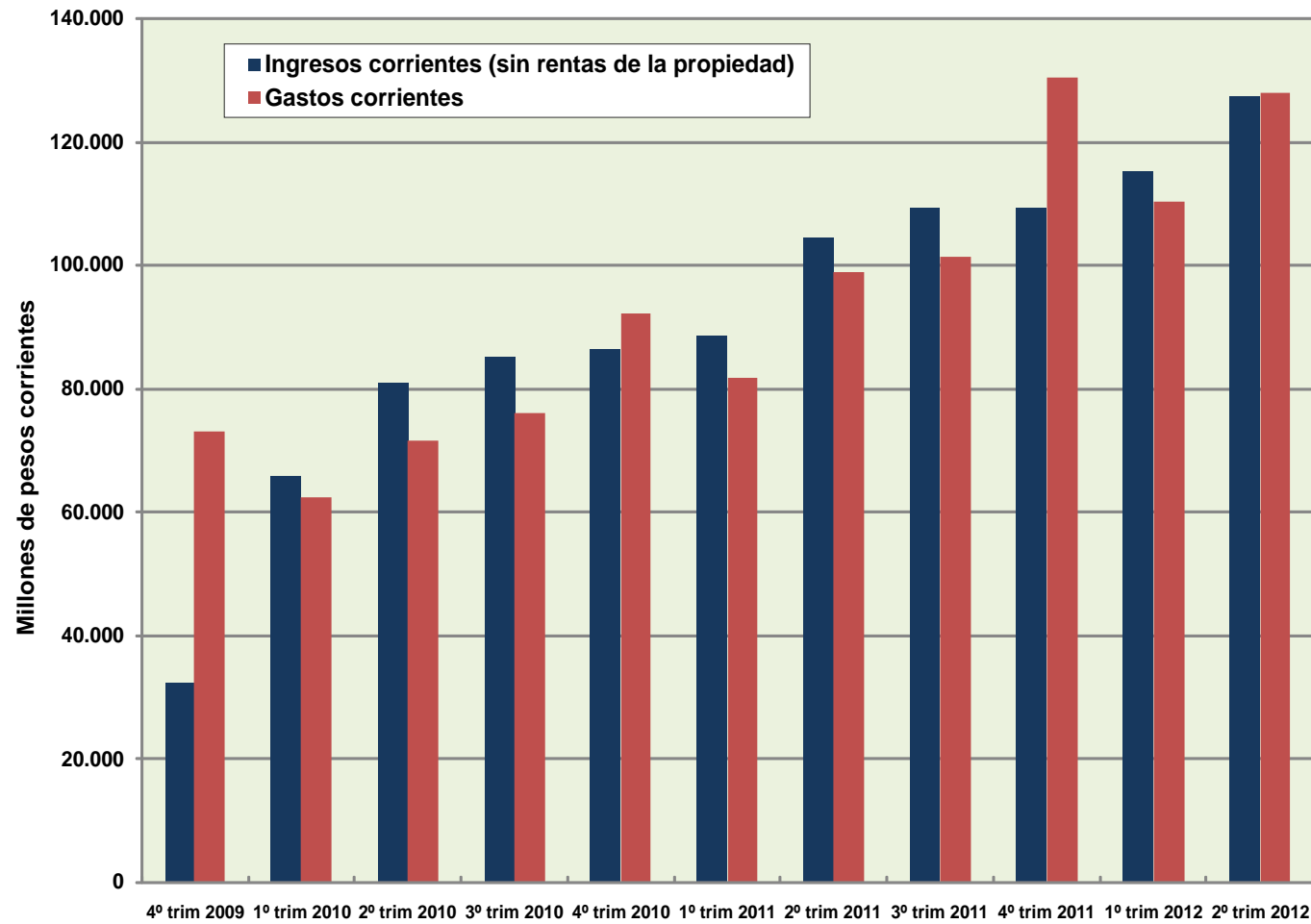

Fuente: Secretaría de Hacienda. Ministerio de Economía y Finanzas.

Gráfico 16: Resultado financiero del Sector Público No Financiero (Gobierno Nacional), neto de rentas de la propiedad computadas como ingresos corrientes. IV Trimestre de 2009 – II Trimestre de 2012.

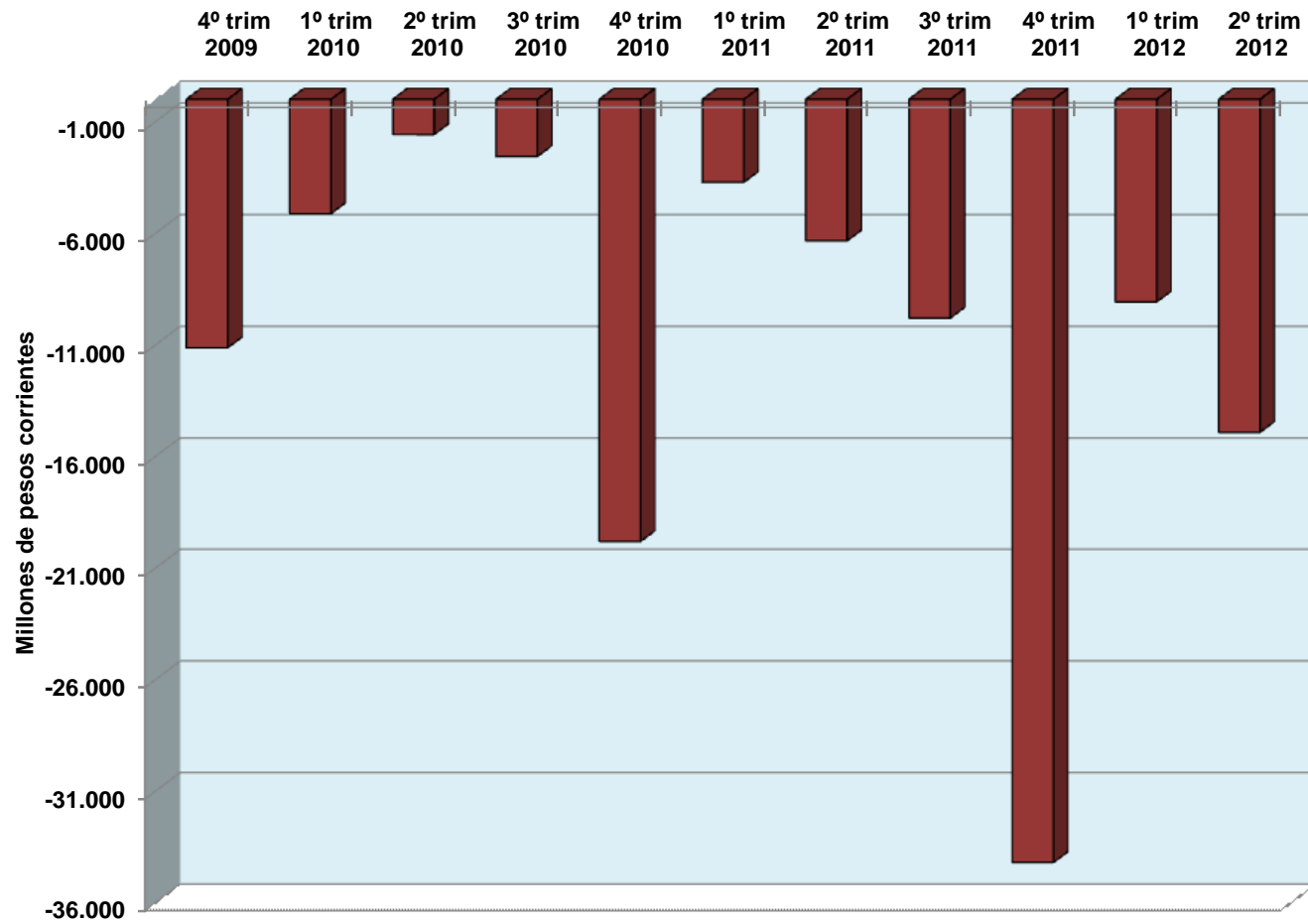

Fuente: Secretaría de Hacienda. Ministerio de Economía y Finanzas.