1914 3
E/2

REPÚBLICA ARGENTINA

INSTITUTO NACIONAL DE ESTADÍSTICA Y CENSOS
BIBLIOTECA

TERCER CENSO NACIONAL

Levantado el 1º de Junio de 1914

ORDENADO POR LA LEY Nº 9108

BAJO LA

Presidencia del Dr. ROQUE SAENZ PEÑA

EJECUTADO DURANTE LA PRESIDENCIA

DEL

Dr. VICTORINO DE LA PLAZA

COMISIÓN NACIONAL

PRESIDENTE ALBERTO B. MARTÍNEZ

VOCALES FRANCISCO LATZINA — EMILIO LAHITTE

TOMO III

POBLACIÓN

BUENOS AIRES

TALLERES GRÁFICOS DE L. J. ROSSO Y CÍA. - BELGRANO 478

1916

TERCER CENSO NACIONAL

VOLUMEN III

POBLACIÓN

INDICE DE LAS MATERIAS QUE CONTIENE

Págs.

I

La población por sus edades, nacionalidades y sexos en cada provincia y territorio, a saber:

Capital Federal 3
Isla de Martín García 21
Provincia de Buenos Aires 27
„ „ Santa Fe 46
„ „ Entre Ríos. 64
„ „ Corrientes 82
„ „ Córdoba. 99
„ „ San Luis 116
„ „ Santiago del Estero 131
„ „ Tucumán. 146
„ „ Mendoza. 162
„ „ San Juan. 178
„ „ La Rioja. 192
„ „ Catamarca 204
„ „ Salta 215
„ „ Jujuy. 230
Territorio del Chaco. 243
„ „ Chubut 249
„ de Formosa. 254
„ „ La Pampa 259
„ „ Los Andes 264
„ „ Misiones. 269
„ del Neuquen. 274
„ „ Río Negro 280
„ de Santa Cruz 285
„ de la Tierra del Fuego 290

II

La población por sus edades, de toda la República, distinguiendo nacionalidades. 295

Págs.

III

Resumen general de la población de la República, por sus edades 310

IV

Edad media de la población 318

V

La población por sus primordiales elementos de cultura, distinguiendo nacionalidades, sexos y edad (de 7 años para arriba) y *a)* analfabetos; *b)* semialfabetos; y *c)* alfabetos, en cada una de las provincias y territorios . . . 321

VI

La población escolar (de 6 a 14 años) por provincias, territorios y departamentos, distinguiendo sexos, nacionalidades y alfabetos, semialfabetos y analfabetos 333

VII

La población de 6 a 14 años, según los censos de 1895, 1909 y 1914 437

VIII

La población escolar que recibe instrucción 451

IX

La población escolar que no recibe instrucción 531

Fotograbados

Orden de colocación de los que contiene este volumen:

Banco de la Nación Argentina.—Salón de lectura de la biblioteca nacional . 17
Escuela Presidente Roca.—Aduana de la Capital 67
Oficina de Ajustes de los ferrocarriles.—Banco de la Nación 129
Plaza Hotel.—Municipalidad de la Capital.—Monumento de los franceses . . 177
Universidad y Colegio Nacional de La Plata.—Puerto Rosario de Santa Fe.—Mercado Central de Frutos de Buenos Aires 209

Págs.

Teatro Colón.—Estación Constitución. 321
Parque 3 de Febrero (Palermo).—Monumento regalado por los españoles . . 369
Monumento regalado por los españoles.—Detalles. 401
Vistas de la ciudad de La Plata 450
Vistas de la ciudad de La Plata 500
Universidad de La Plata 550

LA POBLACIÓN POR SUS EDADES

LA POBLACION POR SUS EDADES

Las cifras de la columna e) expresan el por mil que representa la población de cada edad sobre la población total de la nacionalidad respectiva.

En cada uno de los lapsos de edad que figuran al margen, está la edad menor incluída y la mayor excluída.

EDADES	Varones	Mujeres	Total	$\frac{1000\ d}{\Sigma\ d}$
a	b	c	d	e
I.—Capital Federal				
A.—Argentinos				
1. Menores de 1 año				
Menores de 1 mes	1.524	1.429	2.953	3,7
De 1 a 2 meses.	1.617	1.478	3.095	3,9
„ 2 a 3 „	2.033	1.905	3.938	4,9
„ 3 a 4 „	1.860	1.836	3.696	4,6
„ 4 a 5 „	1.831	1.694	3.525	4,4
„ 5 a 6 „	1.601	1.539	3.140	3,9
„ 6 a 7 „	1.820	1.792	3.612	4,5
„ 7 a 8 „	1.535	1.462	2.997	3,8
„ 8 a 9 „	1.772	1.632	3.404	4,3
„ 9 a 10 „	1.488	1.459	2.947	3,7
„ 10 a 11 „	1.591	1.543	3.134	3,9
„ 11 meses y dias	1.013	924	1.937	2,4
Totales 1....	19.685	18.693	38.378	48,0
2. De 1 a 5 años				
De 1 a 2 años..	16.309	15.500	31.809	39,9
„ 2 a 3 „	18.019	17.586	35.605	44,6
„ 3 a 4 „	17.139	16.850	33.989	42,6
„ 4 a 5 „	15.672	15.562	31.234	39,2
Totales 2....	67.139	65.498	132.637	166,3
3. De 5 a 10 años				
De 5 a 6 años..	15.323	14.928	30.251	37,9
„ 6 a 7 „	14.025	13.838	27.863	34,9
„ 7 a 8 „	13.087	12.940	26.027	32,6
„ 8 a 9 „	12.295	12.362	24.657	30,9
„ 9 a 10 „	11.262	11.339	22.601	28,4
Totales 3....	65.992	65.407	131.399	164,7
4. De 10 a 15 años				
De 10 a 11 años..	11.316	11.674	22.990	28,8
„ 11 a 12 „	10.528	10.871	21.399	26,8
„ 12 a 13 „	11.455	11.747	23.202	29,1
„ 13 a 14 „	10.358	10.567	20.925	26,2
„ 14 a 15 „	11.323	11.801	23.124	29,0
Totales 4....	54.980	56.660	111.640	139,9

EDADES	Varones	Mujeres	Total	$\frac{1000\ d}{\Sigma\ d}$
a	b	c	d	e
I.—Capital Federal (Continuación)				
A.—Argentinos (Continuación)				
5. De 15 a 20 años				
De 15 a 16 años..	10.240	11.435	21.675	27,2
„ 16 a 17 „	9.907	11.297	21.204	26,6
„ 17 a 18 „	10.154	11.334	21.488	26,9
„ 18 a 19 „	10.161	11.746	21.907	27,4
„ 19 a 20 „	8.838	9.967	18.805	23,6
Totales 5....	49.300	55.779	105.079	131,7
6. De 20 a 25 años				
De 20 a 21 años..	8.849	11.092	19.941	25,0
„ 21 a 22 „	7.921	7.971	15.892	19,9
„ 22 a 23 „	8.556	9.505	18.061	22,6
„ 23 a 24 „	8.210	8.692	16.902	21,2
„ 24 a 25 „	7.685	8.326	16.011	20,1
Totales 6....	41.221	45.586	86.807	108,8
7. De 25 a 30 años				
De 25 a 26 años..	6.978	7.579	14.557	18,3
„ 26 a 27 „	5.952	6.220	12.172	15,3
„ 27 a 28 „	5.632	5.248	10.880	13,6
„ 28 a 29 „	5.900	6.155	12.055	15,1
„ 29 a 30 „	4.509	4.125	8.634	10,8
Totales 7....	28.971	29.327	58.298	73,1
8. De 30 a 40 años				
De 30 a 31 años..	5.306	5.814	11.120	13,9
„ 31 a 32 „	3.183	2.344	5.527	6,9
„ 32 a 33 „	3.910	3.482	7.392	9,3
„ 33 a 34 „	3.742	3.009	6.751	8,5
„ 34 a 35 „	3.658	3.047	6.705	8,4
„ 35 a 36 „	3.418	3.800	7.218	9,1
„ 36 a 37 „	2.896	2.786	5.682	7,1
„ 37 a 38 „	2.794	2.415	5.209	6,5
„ 38 a 39 „	3.268	3.505	6.773	8,5
„ 39 a 40 „	2.812	2.469	5.281	6,6
Totales 8....	34.987	32.671	67.658	84,8

LA POBLACION POR SUS EDADES (Continuación)

EDADES	Varones	Mujeres	Total	1000 d / Σ d
a	b	c	d	e
I.—Capital Federal (Continuación)				
A.—Argentinos (Continuación)				
9. De 40 a 50 años				
De 40 a 41 años..	3.210	3.918	7.128	8,9
,, 41 a 42 ,,	1.794	1.330	3.124	3,9
,, 42 a 43 ,,	2.328	1.932	4.260	5,3
,, 43 a 44 ,,	1.960	1.616	3.576	4,5
,, 44 a 45 ,,	1.710	1.488	3.198	4,0
,, 45 a 46 ,,	1.949	2.286	4.235	5,3
,, 46 a 47 ,,	1.344	1.232	2.576	3,2
,, 47 a 48 ,,	1.217	1.069	2.286	2,9
,, 48 a 49 ,,	1.536	1.700	3.236	4,1
,, 49 a 50 ,,	1.176	1.063	2.239	2,8
Totales 9....	18.224	17.634	35.858	44,9
10. De 50 a 60 años				
De 50 a 51 años..	1.647	2.283	3.930	4,9
,, 51 a 52 ,,	859	605	1.464	1,8
,, 52 a 53 ,,	1.104	1.025	2.129	2,7
,, 53 a 54 ,,	992	837	1.829	2,3
,, 54 a 55 ,,	997	887	1.884	2,4
,, 55 a 56 ,,	917	1.064	1.981	2,5
,, 56 a 57 ,,	785	736	1.521	1,9
,, 57 a 58 ,,	653	557	1.210	1,5
,, 58 a 59 ,,	752	793	1.545	1,9
,, 59 a 60 ,,	576	480	1.056	1,3
Totales 10....	9.282	9.267	18.549	23,2
11. De 60 a 70 años				
De 60 a 61 años..	739	1.257	1.996	2,5
,, 61 a 62 ,,	311	262	573	0,7
,, 62 a 63 ,,	447	509	956	1,2
,, 63 a 64 ,,	364	371	735	0,9
,, 64 a 65 ,,	364	337	701	0,9
,, 65 a 66 ,,	309	526	835	1,1
,, 66 a 67 ,,	216	239	455	0,6
,, 67 a 68 ,,	212	216	428	0,5
,, 68 a 69 ,,	206	308	514	0,6
,, 69 a 70 ,,	153	155	308	0,4
Totales 11....	3.321	4.180	7.501	9,4
12. De 70 a 80 años				
De 70 a 71 años..	214	473	687	0,9
,, 71 a 72 ,,	99	102	201	0,3
,, 72 a 73 ,,	106	172	278	0,3

EDADES	Varones	Mujeres	Total	1000 d / Σ d
a	b	c	d	e
I.—Capital Federal (Continuación)				
A.—Argentinos (Conclusión)				
12. De 70 a 80 años (Conclusión)				
De 73 a 74 años..	96	166	262	0,3
,, 74 a 75 ,,	118	197	315	0,4
,, 75 a 76 ,,	99	223	322	0,4
,, 76 a 77 ,,	66	110	176	0,2
,, 77 a 78 ,,	54	103	157	0,2
,, 78 a 79 ,,	58	154	212	0,3
,, 79 a 80 ,,	39	77	116	0,1
Totales 12....	949	1.777	2.726	3.4
13. De 80 a 90 años				
De 80 a 81 años..	34	170	204	0,2
,, 81 a 82 ,,	20	34	54	0,1
,, 82 a 83 ,,	22	57	79	0,1
,, 83 a 84 ,,	15	44	59	0,1
,, 84 a 85 ,,	24	65	89	0,1
,, 85 a 86 ,,	16	60	76	0,1
,, 86 a 87 ,,	14	49	63	0,1
,, 87 a 88 ,,	11	34	45	0,1
,, 88 a 89 ,,	7	31	38	—
,, 89 a 90 ,,	3	20	23	—
Totales 13....	166	564	730	0,9
14. De 90 años y más				
De 90 a 91 años.	4	34	38	—
,, 91 a 92 ,,	1	11	12	—
,, 92 a 93 ,,	3	9	12	—
,, 93 a 94 ,,	1	7	8	—
,, 94 a 95 ,,	4	9	13	—
,, 95 a 96 ,,	1	15	16	—
,, 96 a 97 ,,	1	2	3	—
,, 97 a 98 ,,	3	9	12	—
,, 98 a 99 ,,	3	8	11	—
,, 99 a 100 ,,	—	7	7	—
,, 100 años y más	5	15	20	—
Totales 14....	26	126	152	0,2
Sin especificar...	220	337	557	0,7
Totales A....	394.463	403.506	797.969	1000

LA POBLACION POR SUS EDADES (Continuación)

EDADES	Varones	Mujeres	Total	$\frac{1000\ d}{\Sigma\ d}$
a	b	c	d	e
I.—Capital Federal (Continuación)				
B.—Extranjeros				
a) Alemanes				
1. Menores de 1 año				
De 8 a 9 meses.	—	1	1	0,1
2. De 1 a 5 años				
De 1 a 2 años..	4	4	8	0,7
„ 2 a 3 „	19	20	39	3,6
„ 3 a 4 „	14	14	28	2,6
„ 4 a 5 „	17	21	38	3,5
Totales 2....	54	59	113	10,4
3. De 5 a 10 años				
De 5 a 6 años..	24	25	49	4,5
„ 6 a 7 „	28	25	53	4,8
„ 7 a 8 „	23	27	50	4,6
„ 8 a 9 „	31	29	60	5,5
„ 9 a 10 „	31	35	66	6,0
Totales 3....	137	141	278	25.4
4. De 10 a 15 años				
De 10 a 11 años..	31	27	58	5,3
„ 11 a 12 „	27	39	66	6,0
„ 12 a 13 „	29	26	55	5,0
„ 13 a 14 „	28	26	54	5,0
„ 14 a 15 „	41	29	70	6,4
Totales 4....	156	147	303	27,7
5. De 15 a 20 años				
De 15 a 16 años..	39	29	68	6,2
„ 16 a 17 „	58	34	92	8,4
„ 17 a 18 „	47	41	88	8,0
„ 18 a 19 „	109	34	143	13,1
„ 19 a 20 „	116	37	153	14,0
Totales 5....	369	175	544	49,7
6. De 20 a 25 años				
De 20 a 21 años..	116	52	168	15,4
„ 21 a 22 „	164	54	218	19,9
„ 22 a 23 „	144	98	242	22,1
„ 23 a 24 „	198	101	299	27,3
„ 24 a 25 „	257	123	380	34,7
Totales 6....	879	428	1.307	119,4

EDADES	Varones	Mujeres	Total	$\frac{1000\ d}{\Sigma\ d}$
a	b	c	d	e
I.—Capital Federal (Continuación)				
B.—Extranjeros (Continuación)				
a) Alemanes (Continuación)				
7. De 25 a 30 años				
De 25 a 26 años..	277	147	424	38,7
„ 26 a 27 „	294	135	429	39,2
„ 27 a 28 „	302	130	432	39,5
„ 28 a 29 „	326	153	479	43,8
„ 29 a 30 „	267	115	382	34,9
Totales 7....	1.466	680	2.146	196,1
8. De 30 a 40 años				
De 30 a 31 años..	337	155	492	45,0
„ 31 a 32 „	249	92	341	31,2
„ 32 a 33 „	245	120	365	33,4
„ 33 a 34 „	209	89	298	27,2
„ 34 a 35 „	174	92	266	24,3
„ 35 a 36 „	213	111	324	29,6
„ 36 a 37 „	166	112	278	25,4
„ 37 a 38 „	153	99	252	23,0
„ 38 a 39 „	174	99	273	24,9
„ 39 a 40 „	142	93	235	21,5
Totales 8....	2.062	1.062	3.124	285,5
9. De 40 a 50 años				
De 40 a 41 años..	140	90	230	21,0
„ 41 a 42 „	84	49	133	12,2
„ 42 a 43 „	100	62	162	14,8
„ 43 a 44 „	92	56	148	13,5
„ 44 a 45 „	85	48	133	12,2
„ 45 a 46 „	94	82	176	16,1
„ 46 a 47 „	84	54	138	12,6
„ 47 a 48 „	68	52	120	10,9
„ 48 a 49 „	84	68	152	13,9
„ 49 a 50 „	74	59	133	12,2
Totales 9....	905	620	1.525	139.4
10. De 50 a 60 años				
De 50 a 51 años..	100	83	183	16,7
„ 51 a 52 „	60	31	91	8,3
„ 52 a 53 „	66	49	115	10,5
„ 53 a 54 „	63	25	88	8,1
„ 54 a 55 „	65	39	104	9,5
„ 55 a 56 „	57	48	105	9,6
„ 56 a 57 „	48	34	82	7,5

LA POBLACION POR SUS EDADES (Continuación)

EDADES	Varones	Mujeres	Total	1000 d / Σ d
a	b	c	d	e
I.—Capital Federal (Continuación)				
***B.—Extranjeros* (Continuación)**				
***a) Alemanes* (Continuación)**				
10. De 50 a 60 años (Conclusión)				
De 57 a 58 años..	44	31	75	6,9
„ 58 a 59 „	37	20	57	5,2
„ 59 a 60 „	24	21	45	4,1
Totales 10....	564	381	945	86,4
11. De 60 a 70 años				
De 60 a 61 años..	39	44	83	7,6
„ 61 a 62 „	19	19	38	3,5
„ 62 a 63 „	20	25	45	4,1
„ 63 a 64 „	13	23	36	3,3
„ 64 a 65 „	22	22	44	4,0
„ 65 a 66 „	21	22	43	3,9
„ 66 a 67 „	13	16	29	2,7
„ 67 a 68 „	20	12	32	2,9
„ 68 a 69 „	17	15	32	2,9
„ 69 a 70 „	13	9	22	2,0
Totales 11....	197	207	404	36,9
12. De 70 a 80 años				
De 70 a 71 años..	17	20	37	3,4
„ 71 a 72 „	7	12	19	1,7
„ 72 a 73 „	14	14	28	2,6
„ 73 a 74 „	9	6	15	1,4
„ 74 a 75 „	11	16	27	2,5
„ 75 a 76 „	6	12	18	1,6
„ 76 a 77 „	4	4	8	0,7
„ 77 a 78 „	9	8	17	1,6
„ 78 a 79 „	6	4	10	0,9
„ 79 a 80 „	2	8	10	0,9
Totales 12....	85	104	189	17,3
13. De 80 a 90 años				
De 80 a 81 años..	5	10	15	1,3
„ 81 a 82 „	3	2	5	0,4
„ 82 a 83 „	2	2	4	0,4
„ 83 a 84 „	2	1	3	0,3
„ 84 a 85 „	2	3	5	0,4
„ 85 a 86 „	3	1	4	0,4
„ 86 a 87 „	—	2	2	0,2
„ 88 a 89 „	—	1	1	0,1
„ 89 a 90 „	—	2	2	0,2
Totales 13....	17	24	41	3,7

EDADES	Varones	Mujeres	Total	1000 d / Σ d
a	b	c	d	e
I.—Capital Federal (Continuación)				
***B.—Extranjeros* (Continuación)**				
***a) Alemanes* (Conclusión)**				
14. De 90 años y más				
De 90 a 91 años.	1	1	2	0,2
„ 93 a 94 „	—	1	1	0,1
„ 95 a 96 „	1	—	1	0,1
„ 96 a 97 „	—	—	—	—
„ 99 a 100 „	—	1	1	0,1
Totales 14....	2	3	5	0,5
Sin especificar...	11	6	17	1,6
Totales a)....	6.904	4.038	10.942	1000
b) Españoles				
1. Menores de 1 año				
Menores de 1 mes	1	—	1	—
De 1 a 2 meses.	1	1	2	—
„ 2 a 3 „	2	1	3	—
„ 3 a 4 „	1	1	2	—
„ 4 a 5 „	5	4	9	—
„ 5 a 6 „	4	1	5	—
„ 6 a 7 „	9	6	15	—
„ 7 a 8 „	3	11	14	—
„ 8 a 9 „	5	10	15	—
„ 9 a 10 „	12	4	16	0,1
„ 10 a 11 „	9	10	19	0,1
„ 11 meses y días	2	8	10	—
Totales 1....	54	57	111	0,4
2. De 1 a 5 años				
De 1 a 2 años..	168	147	315	1,0
„ 2 a 3 „	331	294	625	2,1
„ 3 a 4 „	496	497	993	3,2
„ 4 a 5 „	610	592	1.202	3,9
Totales 2....	1.605	1.530	3.135	10,2
3. De 5 a 10 años				
De 5 a 6 años..	771	768	1.539	5,0
„ 6 a 7 „	877	941	1.818	5,9
„ 7 a 8 „	968	954	1.922	6,3
„ 8 a 9 „	1.086	1.021	2.107	6,9
„ 9 a 10 „	1.080	1.124	2.204	7,2
Totales 3....	4.782	4.808	9.590	31,3

LA POBLACION POR SUS EDADES (Continuación)

EDADES	Varones	Mujeres	Total	1000 d / Σ d
a	b	c	d	e
I.—Capital Federal (Continuación)				
B.—Extranjeros **(Continuación)**				
b) Españoles **(Continuación)**				
4. De 10 a 15 años				
De 10 a 11 años..	1.242	1.236	2.478	8,1
„ 11 a 12 „	1.060	1.070	2.130	6,9
„ 12 a 13 „	1.161	1.213	2.374	7,7
„ 13 a 14 „	1.222	1.157	2.379	7,8
„ 14 a 15 „	1.775	1.509	3.284	10,7
Totales 4....	**6.460**	**6.185**	**12.645**	**41,2**
5. De 15 a 20 años				
De 15 a 16 años..	2.087	1.884	3.971	12,9
„ 16 a 17 „	2.762	2.333	5.095	16,6
„ 17 a 18 „	3.636	2.885	6.521	21,2
„ 18 a 19 „	5.363	4.053	9.416	30,7
„ 19 a 20 „	5.376	4.032	9.408	30,7
Totales 5....	**19.224**	**15.187**	**34.411**	**112,1**
6. De 20 a 25 años				
De 20 a 21 años..	6.473	5.280	11.753	38,3
„ 21 a 22 „	5.155	3.570	8.725	28,4
„ 22 a 23 „	6.679	5.133	11.812	38,5
„ 23 a 24 „	6.237	5.109	11.346	37,0
„ 24 a 25 „	6.501	5.298	11.799	38,5
Totales 6....	**31.045**	**24.390**	**55.435**	**180,7**
7. De 25 a 30 años				
De 25 a 26 años..	6.710	5.461	12.171	39,7
„ 26 a 27 „	6.208	5.091	11.299	36,8
„ 27 a 28 „	5.792	4.371	10.163	33,1
„ 28 a 29 „	7.008	5.076	12.084	39,4
„ 29 a 30 „	5.160	3.266	8.426	27,4
Totales 7....	**30.878**	**23.265**	**54.143**	**176,4**
8. De 30 a 40 años				
De 30 a 31 años..	7.297	5.632	12.929	42,1
„ 31 a 32 „	3.604	2.133	5.737	18,7
„ 32 a 33 „	4.938	3.197	8.135	26,5
„ 33 a 34 „	4.325	2.531	6.856	22,3
„ 34 a 35 „	3.978	2.383	6.361	20,7
„ 35 a 36 „	3.963	2.995	6.958	22,7
„ 36 a 37 „	3.425	2.419	5.844	19,1

EDADES	Varones	Mujeres	Total	1000 d / Σ d
a	b	c	d	e
I.—Capital Federal (Continuación)				
B.—Extranjeros **(Continuación)**				
b) Españoles **(Continuación)**				
8. De 30 a 40 años (Conclusión)				
De 37 a 38 años..	2.845	1.967	4.812	15,7
„ 38 a 39 „	3.647	2.547	6.194	20,2
„ 39 a 40 „	2.579	1.653	4.232	13,8
Totales 8....	**40.601**	**27.457**	**68.058**	**221,8**
9. De 40 a 50 años				
De 40 a 41 años..	4.461	3.543	8.004	26,1
„ 41 a 42 „	1.634	1.035	2.669	8,7
„ 42 a 43 „	2.663	1.748	4.411	14,4
„ 43 a 44 „	2.032	1.281	3.313	10,8
„ 44 a 45 „	1.900	1.405	3.305	10,8
„ 45 a 46 „	2.486	1.950	4.436	14,4
„ 46 a 47 „	1.670	1.337	3.007	9,8
„ 47 a 48 „	1.393	995	2.388	7,8
„ 48 a 49 „	2.009	1.566	3.575	11,6
„ 49 a 50 „	1.274	900	2.174	7,1
Totales 9....	**21.522**	**15.760**	**37.282**	**121,5**
10. De 50 a 60 años				
De 50 a 51 años..	2.581	2.568	5.149	16,8
„ 51 a 52 „	802	541	1.343	4,4
„ 52 a 53 „	1.300	1.037	2.337	7,6
„ 53 a 54 „	1.102	781	1.883	6,1
„ 54 a 55 „	1.105	901	2.006	6,5
„ 55 a 56 „	1.050	1.083	2.133	7,0
„ 56 a 57 „	809	793	1.602	5,2
„ 57 a 58 „	603	568	1.171	3,8
„ 58 a 59 „	737	752	1.489	4,9
„ 59 a 60 „	492	448	940	3,1
Totales 10....	**10.581**	**9.472**	**20.053**	**65,4**
11. De 60 a 70 años				
De 60 a 61 años..	1.120	1.466	2.586	8,4
„ 61 a 62 „	315	241	556	1,8
„ 62 a 63 „	486	501	987	3,2
„ 63 a 64 „	404	409	813	2,6
„ 64 a 65 „	387	457	844	2,8
„ 65 a 66 „	406	578	984	3,2
„ 66 a 67 „	248	292	540	1,8
„ 67 a 68 „	230	270	500	1,6

LA POBLACION POR SUS EDADES (Continuación)

EDADES	Varones	Mujeres	Total	1000 d / Σ d
a	b	c	d	e
I.—Capital Federal (Continuación)				
B.—Extranjeros (Continuación)				
b) Españoles (Continuación)				
11. De 60 a 70 años (Conclusión)				
De 68 a 69 años..	211	272	483	1,6
„ 69 a 70 „	141	157	298	1,0
Totales 11....	3.948	4.643	8.591	28,0
12. De 70 a 80 años				
De 70 a 71 años..	307	480	787	2,6
„ 71 a 72 „	108	80	188	0,6
„ 72 a 73 „	126	147	273	0,9
„ 73 a 74 „	137	126	263	0,9
„ 74 a 75 „	107	133	240	0,8
„ 75 a 76 „	103	182	285	0,9
„ 76 a 77 „	80	104	184	0,6
„ 77 a 78 „	39	65	104	0,3
„ 78 a 79 „	63	87	150	0,5
„ 79 a 80 „	27	41	68	0,2
Totales 12....	1.097	1.445	2.542	8,3
13. De 80 a 90 años				
De 80 a 81 años..	65	111	176	0,6
„ 81 a 82 „	21	25	46	0,1
„ 82 a 83 „	26	28	54	0,2
„ 83 a 84 „	16	24	40	0,1
„ 84 a 85 „	21	29	50	0,2
„ 85 a 86 „	15	26	41	0,1
„ 86 a 87 „	14	15	29	0,1
„ 87 a 88 „	6	14	20	0,1
„ 88 a 89 „	2	12	14	—
„ 89 a 90 „	8	9	17	0,1
Totales 13....	194	293	487	1,6
14. De 90 años y más				
De 90 a 91 años..	6	22	28	0,1
„ 91 a 92 „	4	2	6	—
„ 92 a 93 „	1	3	4	—
„ 93 a 94 „	1	6	7	—
„ 94 a 95 „	2	4	6	—
„ 95 a 96 „	1	6	7	—
„ 96 a 97 „	3	4	7	—

EDADES	Varones	Mujeres	Total	1000 d / Σ d
a	b	c	d	e
I.—Capital Federal (Continuación)				
B.—Extranjeros (Continuación)				
b) Españoles (Conclusión)				
14. De 90 años y más (Conclusión)				
De 98 a 99 años.	—	1	1	—
„ 99 a 100 „	1	3	4	—
„ 100 años y más	2	4	6	—
Totales 14....	21	55	76	0,2
Sin especificar...	165	126	291	0,9
Totales b)....	172.177	134.673	306.850	1000
c) Franceses				
1. Menores de 1 año				
De 2 a 3 meses.	1	—	1	—
„ 5 a 6 „	1	—	1	—
„ 6 a 7 „	1	—	1	—
„ 7 a 8 „	—	1	1	—
„ 8 a 9 „	—	1	1	—
„ 9 a 10 „	1	—	1	—
„ 10 a 11 „	—	2	2	0,1
„ 11 meses y días	—	1	1	—
Totales 1....	4	5	9	0,3
2. De 1 a 5 años				
De 1 a 2 años..	19	8	27	1,0
„ 2 a 3 „	17	23	40	1,4
„ 3 a 4 „	22	28	50	1,8
„ 4 a 5 „	25	43	68	2,4
Totales 2....	83	102	185	6,6
3. De 5 a 10 años				
De 5 a 6 años..	33	38	71	2,5
„ 6 a 7 „	38	34	72	2,6
„ 7 a 8 „	41	40	81	3,0
„ 8 a 9 „	35	37	72	2,6
„ 9 a 10 „	33	30	63	2,2
Totales 3....	180	179	359	12,9
4. De 10 a 15 años				
De 10 a 11 años..	52	39	91	3,3
„ 11 a 12 „	47	51	98	3,5
„ 12 a 13 „	41	49	90	3,2
„ 13 a 14 „	31	31	62	2,2
„ 14 a 15 „	41	51	92	3,3
Totales 4....	212	221	433	15,5

LA POBLACION POR SUS EDADES (Continuación)

EDADES	Varones	Mujeres	Total	$\frac{1000\ d}{\Sigma\ d}$
a	b	c	d	e
I.—Capital Federal (Continuación)				
B.—Extranjeros (Continuación)				
c) Franceses (Continuación)				
5. De 15 a 20 años				
De 15 a 16 años..	49	61	110	4,0
,, 16 a 17 ,,	45	59	104	3,7
,, 17 a 18 ,,	62	78	140	5,0
,, 18 a 19 ,,	103	74	177	6,3
,, 19 a 20 ,,	122	98	220	7,9
Totales 5....	381	370	751	26,9
6. De 20 a 25 años				
De 20 a 21 años..	148	142	290	10,4
,, 21 a 22 ,,	87	128	215	7,7
,, 22 a 23 ,,	125	236	361	12,9
,, 23 a 24 ,,	126	282	408	14,6
,, 24 a 25 ,,	202	364	566	20,3
Totales 6....	688	1.152	1.840	65,9
7. De 25 a 30 años				
De 25 a 26 años..	275	397	672	24,1
,, 26 a 27 ,,	295	369	664	23,8
,, 27 a 28 ,,	332	343	675	24,2
,, 28 a 29 ,,	391	425	816	29,2
,, 29 a 30 ,,	361	343	704	25,2
Totales 7....	1.654	1.877	3.531	126,5
8. De 30 a 40 años				
De 30 a 31 años..	422	518	940	33,5
,, 31 a 32 ,,	278	257	535	19,2
,, 32 a 33 ,,	333	369	702	25,2
,, 33 a 34 ,,	302	312	614	22,0
,, 34 a 35 ,,	313	341	654	23,4
,, 35 a 36 ,,	351	366	717	25,7
,, 36 a 37 ,,	263	276	539	19,3
,, 37 a 38 ,,	250	293	543	19,5
,, 38 a 39 ,,	300	365	665	23,8
,, 39 a 40 ,,	226	320	546	19,6
Totales 8....	3.038	3.417	6.455	231,2
9. De 40 a 50 años				
De 40 a 41 años..	326	437	763	27,3
,, 41 a 42 ,,	190	164	354	12,7
,, 42 a 43 ,,	270	290	560	20,1

EDADES	Varones	Mujeres	Total	$\frac{1000\ d}{\Sigma\ d}$
a	b	c	d	e
I.—Capital Federal (Continuación)				
B.—Extranjeros (Continuación)				
c) Franceses (Continuación)				
9. De 40 a 50 años (Conclusión)				
De 43 a 44 años..	236	259	495	17,7
,, 44 a 45 ,,	234	272	506	18,1
,, 45 a 46 ,,	308	388	696	24,9
,, 46 a 47 ,,	231	241	472	16,9
,, 47 a 48 ,,	226	236	462	16,5
,, 48 a 49 ,,	274	366	640	23,0
,, 49 a 50 ,,	236	246	482	17,3
Totales 9....	2 531	2.899	5.430	194,5
10. De 50 a 60 años				
De 50 a 51 años..	364	464	828	29,7
,, 51 a 52 ,,	184	182	366	13,1
,, 52 a 53 ,,	252	290	542	19,4
,, 53 a 54 ,,	213	195	408	14,6
,, 54 a 55 ,,	261	231	492	17,6
,, 55 a 56 ,,	248	238	486	17,4
,, 56 a 57 ,,	169	205	374	13,4
,, 57 a 58 ,,	155	154	309	11,1
,, 58 a 59 ,,	213	217	430	15,4
,, 59 a 60 ,,	149	149	298	10,6
Totales 10....	2.208	2.325	4.533	162,3
11. De 60 a 70 años				
De 60 a 61 años..	237	363	600	21,5
,, 61 a 62 ,,	109	109	218	7,8
,, 62 a 63 ,,	160	194	354	12,7
,, 63 a 64 ,,	143	168	311	11,1
,, 64 a 65 ,,	163	157	320	11,5
,, 65 a 66 ,,	127	212	339	12,1
,, 66 a 67 ,,	85	106	191	6,8
,, 67 a 68 ,,	76	103	179	6,4
,, 68 a 69 ,,	106	129	235	8,4
,, 69 a 70 ,,	81	74	155	5,6
Totales 11....	1.287	1.615	2.902	103,9
12. De 70 a 80 años				
De 70 a 71 años..	128	168	296	10,6
,, 71 a 72 ,,	56	50	106	3,8
,, 72 a 73 ,,	67	90	157	5,6
,, 73 a 74 ,,	64	66	130	4,7
,, 74 a 75 ,,	75	75	150	5,4

LA POBLACION POR SUS EDADES (Continuación)

EDADES	Varones	Mujeres	Total	$\frac{1000\ d}{\Sigma\ d}$
a	b	c	d	e
I.—Capital Federal (Continuación)				
B.—Extranjeros (Continuación)				
c) Franceses (Conclusión)				
12. De 70 a 80 años (Conclusión)				
De 75 a 76 años..	42	71	113	4,0
„ 76 a 77 „	38	49	87	3,1
„ 77 a 78 „	28	38	66	2,4
„ 78 a 79 „	18	37	55	2,0
„ 79 a 80 „	24	26	50	1,7
Totales 12....	546	670	1.210	43,3
13. De 80 a 90 años				
De 80 a 81 años..	30	42	72	2,6
„ 81 a 82 „	10	21	31	1,1
„ 82 a 83 „	14	19	33	1,2
„ 83 a 84 „	6	12	18	0,6
„ 84 a 85 „	6	15	21	0,8
„ 85 a 86 „	5	15	20	0,7
„ 86 a 87 „	4	6	10	0,4
„ 87 a 88 „	10	10	20	0,7
„ 88 a 89 „	5	6	11	0,4
„ 89 a 90 „	2	5	7	0,2
Totales 13....	92	151	243	8,7
14. De 90 años y más				
De 90 a 91 años..	2	3	5	0,2
„ 91 a 92 „	—	3	3	0,1
„ 92 a 93 „	—	4	4	0,2
„ 93 a 94 „	1	2	3	0,1
„ 94 a 95 „	—	1	1	—
„ 95 a 96 „	—	3	3	0,1
„ 97 a 98 „	—	1	1	—
Totales 14....	3	17	20	0,7
Sin especificar..	7	15	22	0,8
Totales c)....	12.908	15.015	27.923	1000
d) Ingleses				
1. Menores de 1 año				
De 4 a 5 meses.	—	1	1	0,1
„ 9 a 10 „	1	—	1	0,1
„ 10 a 11 „	2	3	5	0,6
„ 11 meses y días	1	1	2	0,2
Totales 1....	4	5	9	1,0

EDADES	Varones	Mujeres	Total	$\frac{1000\ d}{\Sigma\ d}$
a	b	c	d	e
I.—Capital Federal (Continuación)				
B.—Extranjeros (Continuación)				
d) Ingleses (Continuación)				
2. De 1 a 5 años				
De 1 a 2 años..	12	9	21	2,3
„ 2 a 3 „	13	14	27	2,9
„ 3 a 4 „	11	20	31	3,4
„ 4 a 5 „	24	20	44	4,8
Totales 2....	60	63	123	13,4
3. De 5 a 10 años				
De 5 a 6 años..	29	24	53	5,8
„ 6 a 7 „	26	25	51	5,5
„ 7 a 8 „	30	35	65	7,1
„ 8 a 9 „	39	37	76	8,3
„ 9 a 10 „	32	19	51	5,5
Totales 3....	156	140	296	32,2
4. De 10 a 15 años				
De 10 a 11 años..	29	29	58	6,3
„ 11 a 12 „	17	24	41	4,5
„ 12 a 13 „	28	32	60	6,5
„ 13 a 14 „	26	20	46	5,0
„ 14 a 15 „	27	18	45	4,9
Totales 4....	127	123	250	27,2
5. De 15 a 20 años				
De 15 a 16 años..	37	20	57	6,1
„ 16 a 17 „	55	20	75	8,2
„ 17 a 18 „	83	25	108	11,7
„ 18 a 19 „	80	33	113	12,3
„ 19 a 20 „	83	26	109	11,9
Totales 5....	338	124	462	50,2
6. De 20 a 25 años				
De 20 a 21 años..	94	43	137	14,9
„ 21 a 22 „	131	32	163	17,7
„ 22 a 23 „	169	43	203	22,1
„ 23 a 24 „	181	75	256	27,8
„ 24 a 25 „	195	80	275	29,9
Totales 6....	761	273	1.034	112,5

LA POBLACION POR SUS EDADES (Continuación)

EDADES	Varones	Mujeres	Total	$\frac{1000\ d}{\Sigma\ d}$
a	b	c	d	e
I.—Capital Federal (Continuación)				
B.—Extranjeros (Continuación)				
d) Ingleses (Continuación)				
7. De 25 a 30 años				
De 25 a 26 años..	180	95	275	29,9
„ 26 a 27 „	202	101	303	32,9
„ 27 a 28 „	176	81	257	27,9
„ 28 a 29 „	224	94	318	34,6
„ 29 a 30 „	223	80	303	33,0
Totales 7....	1.005	451	1.456	158,3
8. De 30 a 40 años				
De 30 a 31 años..	221	104	325	35,3
„ 31 a 32 „	178	59	237	25,8
„ 32 a 33 „	198	87	285	31,0
„ 33 a 34 „	171	85	256	27,8
„ 34 a 35 „	157	71	228	24,8
„ 35 a 36 „	166	86	252	27,4
„ 36 a 37 „	166	55	221	24,0
„ 37 a 38 „	115	65	180	19,6
„ 38 a 39 „	149	79	228	24,8
„ 39 a 40 „	131	71	202	22,0
Totales 8....	1.652	762	2.414	262,5
9. De 40 a 50 años				
De 40 a 41 años..	185	102	287	31,2
„ 41 a 42 „	81	38	119	12,9
„ 42 a 43 „	125	80	205	22,3
„ 43 a 44 „	97	49	146	15,9
„ 44 a 45 „	104	33	137	14,9
„ 45 a 46 „	108	79	187	20,3
„ 46 a 47 „	82	39	121	13,2
„ 47 a 48 „	85	41	126	13,7
„ 48 a 49 „	97	60	157	17,1
„ 49 a 50 „	85	43	128	13,9
Totales 9....	1.049	564	1.613	175,4
10. De 50 a 60 años				
De 50 a 51 años..	104	94	198	21,5
„ 51 a 52 „	45	14	59	6,4
„ 52 a 53 „	57	37	94	10,2
„ 53 a 54 „	71	30	101	11,0
„ 54 a 55 „	53	36	89	9,7
„ 55 a 56 „	49	40	89	9,7

EDADES	Varones	Mujeres	Total	$\frac{1000\ d}{\Sigma\ d}$
a	b	c	d	e
I.—Capital Federal (Continuación)				
B.—Extranjeros (Continuación)				
d) Ingleses (Continuación)				
10. De 50 a 60 años (Conclusión)				
De 56 a 57 años..	47	22	69	7,5
„ 57 a 58 „	40	24	64	7,0
„ 58 a 59 „	41	29	70	7,6
„ 59 a 60 „	21	21	42	4,6
Totales 10....	528	347	875	95,2
11. De 60 a 70 años				
De 60 a 61 años..	43	47	90	9,7
„ 61 a 62 „	16	12	28	3,0
„ 62 a 63 „	15	15	30	3,3
„ 63 a 64 „	21	13	34	3,7
„ 64 a 65 „	15	14	29	3,2
„ 65 a 66 „	28	39	67	7,3
„ 66 a 67 „	18	19	37	4,0
„ 67 a 68 „	18	12	30	3,3
„ 68 a 69 „	14	18	32	3,5
„ 69 a 70 „	11	12	23	2,5
Totales 11....	199	201	400	43,5
12. De 70 a 80 años				
De 70 a 71 años..	26	36	62	6,8
„ 71 a 72 „	7	4	11	1,2
„ 72 a 73 „	11	15	26	2,8
„ 73 a 74 „	8	12	20	2,2
„ 74 a 75 „	9	15	24	2,6
„ 75 a 76 „	6	10	16	1,7
„ 76 a 77 „	5	9	14	1,5
„ 77 a 78 „	4	11	15	1,6
„ 78 a 79 „	4	5	9	1,0
„ 79 a 80 „	1	6	7	0,8
Totales 12....	81	123	204	22,2
13. De 80 a 90 años				
De 80 a 81 años..	3	10	13	1,4
„ 81 a 82 „	2	1	3	0,3
„ 82 a 83 „	2	4	6	0,7
„ 83 a 84 „	3	1	4	0,4
„ 84 a 85 „	1	1	2	0,2
„ 85 a 86 „	1	4	5	0,6
„ 86 a 87 „	2	2	4	0,4

LA POBLACION POR SUS EDADES (Continuación)

EDADES	Varones	Mujeres	Total	1000 d / Σ d
a	b	c	d	e
I.—Capital Federal (Continuación)				
B.—Extranjeros (Continuación)				
d) Ingleses (Conclusión)				
13. De 80 a 90 años (Conclusión)				
De 87 a 88 años..	—	2	2	0,2
„ 88 a 89 „	1	1	2	0,2
„ 89 a 90 „	1	—	1	0,1
Totales 13....	16	26	42	4,6
14. De 90 años y más				
De 98 a 99 años.	1	—	1	0,1
„ 99 a 100 „	1	—	1	0,1
Totales 14....	2	—	2	0,2
Sin especificar..	11	4	15	1,6
Totales d)....	5.989	3.206	9.195	1000
e) Italianos				
1. Menores de 1 año				
De 1 a 2 meses.	—	2	2	—
„ 2 a 3 „	3	1	4	—
„ 3 a 4 „	2	3	5	—
„ 4 a 5 „	2	2	4	—
„ 5 a 6 „	5	5	10	—
„ 6 a 7 „	5	4	9	—
„ 7 a 8 „	2	5	7	—
„ 8 a 9 „	2	5	7	—
„ 9 a 10 „	7	6	13	—
„ 10 a 11 „	7	11	18	0,1
„ 11 meses y días	4	3	7	—
Totales 1....	39	47	86	0,3
2. De 1 a 5 años				
De 1 a 2 años..	157	112	269	0,9
„ 2 a 3 „	239	246	485	1,5
„ 3 a 4 „	345	343	688	2,2
„ 4 a 5 „	440	391	831	2,7
Totales 2....	1.181	1.092	2.273	7,3
3. De 5 a 10 años				
De 5 a 6 años..	534	521	1.055	3,4
„ 6 a 7 „	633	544	1.177	3,7
„ 7 a 8 „	653	650	1.303	4,2
„ 8 a 9 „	805	692	1.497	4,8
„ 9 a 10 „	847	827	1.674	5,4
Totales 3....	3.472	3.234	6.706	21,5

EDADES	Varones	Mujeres	Total	1000 d / Σ d
a	b	c	d	e
I.—Capital Federal (Continuación)				
B.—Extranjeros (Continuación)				
e) Italianos (Continuación)				
4. De 10 a 15 años				
De 10 a 11 años..	917	815	1.732	5,5
„ 11 a 12 „	806	683	1.489	4,8
„ 12 a 13 „	903	791	1.694	5,4
„ 13 a 14 „	875	797	1.672	5,4
„ 14 a 15 „	1.358	1.048	2.406	7,7
Totales 4....	4.859	4.134	8.993	28,8
5. De 15 a 20 años				
De 15 a 16 años..	1.500	1.237	2.737	8,8
„ 16 a 17 „	1.826	1.276	3.102	9,9
„ 17 a 18 „	2.297	1.442	3.739	12,0
„ 18 a 19 „	3.735	1.887	5.622	18,0
„ 19 a 20 „	3.429	1.735	5.164	16,5
Totales 5....	12.787	7.577	20.364	65,2
6. De 20 a 25 años				
De 20 a 21 años..	4.197	2.270	6.467	20,7
„ 21 a 22 „	3.215	1.814	5.029	16,1
„ 22 a 23 „	4.361	2.436	6.797	21,8
„ 23 a 24 „	4.465	2.263	6.728	21,5
„ 24 a 25 „	5.333	2.667	8.000	25,6
Totales 6....	21.571	11.450	33.021	105,7
7. De 25 a 30 años				
De 25 a 26 años..	6.016	2.886	8.902	28,5
„ 26 a 27 „	5.515	2.843	8.358	26,8
„ 27 a 28 „	5.575	2.680	8.255	26,4
„ 28 a 29 „	6.088	3.308	9.396	30,1
„ 29 a 30 „	4.841	2.499	7.340	23,5
Totales 7....	28.035	14.216	42.251	135,3
8. De 30 a 40 años				
De 30 a 31 años..	7.002	3.889	10.891	34,9
„ 31 a 32 „	3.611	1.767	5.378	17,2
„ 32 a 33 „	4.821	2.735	7.556	24,2
„ 33 a 34 „	4.480	2.405	6.885	22,0
„ 34 a 35 „	4.398	2.451	6.849	22,0
„ 35 a 36 „	4.581	2.823	7.404	23,7
„ 36 a 37 „	3.717	2.386	6.103	19,5
„ 37 a 38 „	3.622	2.228	5.850	18,7

LA POBLACION POR SUS EDADES (Continuación)

EDADES	Varones	Mujeres	Total	1000 d / Σ d
a	b	c	d	e
I.—Capital Federal (Continuación)				
B.—Extranjeros (Continuación)				
e) Italianos (Continuación)				
8. De 30 a 40 años (Conclusión)				
De 38 a 39 años..	4.217	2.669	6.886	22,1
„ 39 a 40 „	3.294	1.953	5.247	16,8
Totales 8....	43.743	25.306	69.049	221,1
9. De 40 a 50 años				
De 40 a 41 años..	5.828	3.563	9.391	30,0
„ 41 a 42 „	2.351	1.461	3.812	12,2
„ 42 a 43 „	3.681	2.280	5.961	19,0
„ 43 a 44 „	2.728	1.772	4.500	14,4
„ 44 a 45 „	3.106	1.954	5.060	16,2
„ 45 a 46 „	4.161	2.936	7.097	22,7
„ 46 a 47 „	2.760	1.830	4.590	14,6
„ 47 a 48 „	2.655	1.864	4.519	14,8
„ 48 a 49 „	3.622	2.475	6.097	19,5
„ 49 a 50 „	2.430	1.529	3.959	12,7
Totales 9....	33.322	21.664	54.986	176,1
10. De 50 a 60 años				
De 50 a 51 años..	5.344	3.939	9.283	29,7
„ 51 a 52 „	1.854	1.054	2.908	9,3
„ 52 a 53 „	3.074	1.823	4.897	15,7
„ 53 a 54 „	2.442	1.445	3.887	12,5
„ 54 a 55 „	2.826	1.739	4.565	14,6
„ 55 a 56 „	2.877	2.090	4.967	16,0
„ 56 a 57 „	2.239	1.390	3.629	11,6
„ 57 a 58 „	1.743	1.114	2.857	9,2
„ 58 a 59 „	2.029	1.459	3.488	11,1
„ 59 a 60 „	1.312	882	2.194	7,0
Totales 10....	25.740	16.935	42.675	136,7
11. De 60 a 70 años				
De 60 a 61 años..	3.130	2.660	5.790	18,4
„ 61 a 62 „	949	595	1.544	5,0
„ 62 a 63 „	1.444	984	2.428	7,8
„ 63 a 64 „	1.348	898	2.246	7,2
„ 64 a 65 „	1.367	935	2.302	7,4
„ 65 a 66 „	1.470	1.266	2.736	8,7
„ 66 a 67 „	886	722	1.608	5,2
„ 67 a 68 „	675	542	1.217	3,9
„ 68 a 69 „	787	651	1.438	4,6
„ 69 a 70 „	480	330	810	2,6
Totales 11....	12.536	9.583	22.119	70,8

EDADES	Varones	Mujeres	Total	1000 d / Σ d
a	b	c	d	e
I.—Capital Federal (Continuación)				
B.—Extranjeros (Continuación)				
e) Italianos (Conclusión)				
12. De 70 a 80 años				
De 70 a 71 años..	1.146	1.088	2.234	7,1
„ 71 a 72 „	341	219	560	1,1
„ 72 a 73 „	584	380	964	3,1
„ 73 a 74 „	435	313	748	2,4
„ 74 a 75 „	458	310	768	2,3
„ 75 a 76 „	426	380	806	2,6
„ 76 a 77 „	214	222	436	1,4
„ 77 a 78 „	215	180	395	2,2
„ 78 a 79 „	253	217	470	1,5
„ 79 a 80 „	118	81	199	0,6
Totales 12....	4.190	3.390	7.580	24,3
13. De 80 a 90 años				
De 80 a 81 años..	264	273	537	1,7
„ 81 a 82 „	60	63	123	0,4
„ 82 a 83 „	104	79	183	0,6
„ 83 a 84 „	80	71	151	0,5
„ 84 a 85 „	113	81	194	0,6
„ 85 a 86 „	70	77	147	0,5
„ 86 a 87 „	57	56	113	0,4
„ 87 a 88 „	37	39	76	0,2
„ 88 a 89 „	28	32	60	0,2
„ 89 a 90 „	24	23	47	0,1
Totales 13....	837	794	1.631	5,2
14. De 90 años y más				
De 90 a 91 años.	26	44	70	0,2
„ 91 a 92 „	9	12	21	0,1
„ 92 a 93 „	2	14	16	—
„ 93 a 94 „	6	12	18	0,1
„ 94 a 95 „	8	9	17	0,1
„ 95 a 96 „	7	2	9	—
„ 96 a 97 „	2	6	8	—
„ 97 a 98 „	2	4	6	—
„ 98 a 99 „	7	12	19	0,1
„ 99 a 100 „	1	2	3	—
„ 100 años y más	3	7	10	—
Totales 14....	73	124	197	0,6
Sin especificar..	239	97	336	1,1
Totales e)....	192.624	119.643	312.267	1000

LA POBLACION POR SUS EDADES (Continuación)

EDADES	Varones	Mujeres	Total	$\frac{1000\ d}{\Sigma\ d}$
a	b	c	d	e
I.—Capital Federal (Continuación)				
B.—Extranjeros (Continuación)				
f) Uruguayos				
1. Menores de 1 año				
De 1 a 2 meses.	1	—	1	—
„ 2 a 3 „	3	2	5	0,2
„ 3 a 4 „	1	—	1	—
„ 4 a 5 „	3	5	8	0,3
„ 5 a 6 „	2	4	6	0,2
„ 6 a 7 „	5	2	7	0,3
„ 7 a 8 „	2	4	6	0,2
„ 8 a 9 „	1	5	6	0,2
„ 9 a 10 „	5	1	6	0,2
„ 10 a 11 „	3	2	5	0,2
„ 11 meses y días	1	—	1	—
Totales 1....	27	25	52	1,8
2. De 1 a 5 años				
De 1 a 2 años..	49	55	104	3,7
„ 2 a 3 „	43	66	109	3,8
„ 3 a 4 „	66	72	138	4,8
„ 4 a 5 „	71	62	133	4,7
Totales 2....	229	255	484	17,0
3. De 5 a 10 años				
De 5 a 6 años..	91	76	167	5,9
„ 6 a 7 „	109	97	206	7,2
„ 7 a 8 „	104	101	205	7,2
„ 8 a 9 „	86	113	199	7,0
„ 9 a 10 „	96	116	212	7,5
Totales 3....	486	503	989	34,8
4. De 10 a 15 años				
De 10 a 11 años..	134	145	279	9,8
„ 11 a 12 „	139	138	277	9,8
„ 12 a 13 „	174	176	350	12,3
„ 13 a 14 „	124	164	288	10,1
„ 14 a 15 „	165	222	387	13,6
Totales 4....	736	845	1.581	55,6
5. De 15 a 20 años				
De 15 a 16 años..	174	241	415	14,6
„ 16 a 17 „	204	252	456	16,0
„ 17 a 18 „	245	268	513	18,0

EDADES	Varones	Mujeres	Total	$\frac{1000\ d}{\Sigma\ d}$
a	b	c	d	e
I.—Capital Federal (Continuación)				
B.—Extranjeros (Continuación)				
f) Uruguayos (Continuación)				
5. De 15 a 20 años (Conclusión)				
De 18 a 19 años..	320	347	667	23,5
„ 19 a 20 „	267	299	566	19,9
Totales 5....	1.210	1.407	2.617	92,0
6. De 20 a 25 años				
De 20 a 21 años..	304	451	755	26,6
„ 21 a 22 „	323	366	689	24,2
„ 22 a 23 „	444	523	967	34,0
„ 23 a 24 „	473	530	1.003	35,3
„ 24 a 25 „	461	580	1.041	36,6
Totales 6....	2.005	2.450	4.455	156,7
7. De 25 a 30 años				
De 25 a 26 años..	410	525	935	32,9
„ 26 a 27 „	376	507	883	31,1
„ 27 a 28 „	384	417	801	28,2
„ 28 a 29 „	442	537	979	34,4
„ 29 a 30 „	374	381	755	26,5
Totales 7....	1.986	2.367	4.353	153,1
8. De 30 a 40 años				
De 30 a 31 años..	502	611	1.113	39,1
„ 31 a 32 „	279	252	531	18,7
„ 32 a 33 „	391	389	780	27,4
„ 33 a 34 „	369	349	718	25,3
„ 34 a 35 „	351	346	697	24,5
„ 35 a 36 „	353	433	786	27,6
„ 36 a 37 „	297	353	650	22,9
„ 37 a 38 „	300	304	604	21,2
„ 38 a 39 „	335	426	761	26,8
„ 39 a 40 „	294	305	599	21,1
Totales 8....	3.471	3.768	7.239	254,6
9. De 40 a 50 años				
De 40 a 41 años..	367	497	864	30,4
„ 41 a 42 „	165	116	281	9,9
„ 42 a 43 „	236	235	471	16,6
„ 43 a 44 „	186	165	351	12,3
„ 44 a 45 „	162	182	344	12,1
„ 45 a 46 „	211	253	464	16,3

LA POBLACION POR SUS EDADES (Continuación)

EDADES	Varones	Mujeres	Total	1000 d / Σ d
a	b	c	d	e
I.—Capital Federal (Continuación)				
B.—Extranjeros (Continuación)				
f) Uruguayos (Continuación)				
9. De 40 a 50 años (Conclusión)				
De 46 a 47 años..	131	161	292	10,3
„ 47 a 48 „	95	130	225	7,9
„ 48 a 49 „	138	142	280	9,8
„ 49 a 50 „	87	105	192	6,8
Totales 9....	1.778	1.986	3.764	132,4
10. De 50 a 60 años				
De 50 a 51 años..	140	253	393	13,8
„ 51 a 52 „	70	56	126	4,4
„ 52 a 53 „	85	95	180	6,3
„ 53 a 54 „	58	79	137	4,8
„ 54 a 55 „	72	96	168	6,0
„ 55 a 56 „	63	125	188	6,6
„ 56 a 57 „	50	69	119	4,2
„ 57 a 58 „	39	59	98	3,5
„ 58 a 59 „	46	91	137	4,8
„ 59 a 60 „	35	68	103	3,6
Totales 10....	658	991	1.649	58,0
11. De 60 a 70 años				
De 60 a 61 años..	73	150	223	7,8
„ 61 a 62 „	24	29	53	1,9
„ 62 a 63 „	31	52	83	3,0
„ 63 a 64 „	28	51	79	2,8
„ 64 a 65 „	24	57	81	2,8
„ 65 a 66 „	30	66	96	3,4
„ 66 a 67 „	16	41	57	2,0
„ 67 a 68 „	18	43	61	2,1
„ 68 a 69 „	16	45	61	2,1
„ 69 a 70 „	19	29	48	1,7
Totales 11....	279	563	842	29,6
12. De 70 a 80 años				
De 70 a 71 años..	25	65	90	3,1
„ 71 a 72 „	5	17	22	0,8
„ 72 a 73 „	12	30	42	1,5
„ 73 a 74 „	12	14	26	0,9
„ 74 a 75 „	7	23	30	1,0
„ 75 a 76 „	11	23	34	1,2
„ 76 a 77 „	3	17	20	0,7
„ 77 a 78 „	6	8	14	0,5

EDADES	Varones	Mujeres	Total	1000 d / Σ d
a	b	c	d	e
I.—Capital Federal (Continuación)				
B.—Extranjeros (Continuación)				
f) Uruguayos (Conclusión)				
12. De 70 a 80 años (Conclusión)				
De 78 a 79 años..	3	13	16	0,6
„ 79 a 80 „	13	12	25	0,9
Totales 12....	97	222	319	11,2
13. De 80 a 90 años				
De 80 a 81 años..	7	15	22	0,8
„ 81 a 82 „	1	5	6	0,2
„ 82 a 83 „	—	4	4	0,1
„ 83 a 84 „	—	7	7	0,3
„ 84 a 85 „	—	5	5	0,2
„ 85 a 86 „	1	5	6	0,2
„ 86 a 87 „	1	3	4	0,1
„ 87 a 88 „	—	1	1	—
„ 88 a 89 „	2	—	2	0,1
„ 89 a 90 „	—	3	3	0,1
Totales 13....	12	48	60	2,1
14. De 90 años y más				
De 90 a 91 años.	1	5	6	0,2
„ 91 a 92 „	1	1	2	0,1
„ 94 a 95 „	1	—	1	—
„ 95 a 96 „	—	2	2	0,1
„ 98 a 99 „	—	4	4	0,1
„ 99 a 100 „	—	1	1	—
„ 100 años y más	—	2	2	0,1
Totales 14....	3	15	18	0,6
Sin especificar...	6	8	14	0,5
Totales f)....	12.983	15.453	28.436	1000
g) Otras nacionalidades				
1. Menores de 1 año				
Menores de 1 mes	1	—	1	—
De 1 a 2 meses.	1	1	2	—
„ 2 a 3 „	1	2	3	—
„ 3 a 4 „	1	3	4	—
„ 4 a 5 „	3	1	4	—
„ 5 a 6 „	1	2	3	—
„ 6 a 7 „	3	2	5	0,1
„ 7 a 8 „	4	7	11	0,1
„ 8 a 9 „	3	2	5	0,1

LA POBLACION POR SUS EDADES (Continuación)

EDADES	Varones	Mujeres	Total	$\frac{1000\ d}{\Sigma\ d}$
a	b	c	d	e
I.—Capital Federal (Continuación)				
B.—Extranjeros (Continuación)				
g) Otras nacionalidades (Continuación)				
1. Menores de 1 año (Conclusión)				
De 9 a 10 meses.	6	6	12	0,1
„ 10 a 11 „	4	10	14	0,2
„ 11 meses y días	6	2	8	0,1
Totales 1....	34	38	72	0,9
2. De 1 a 5 años				
De 1 a 2 años..	92	85	177	2,2
„ 2 a 3 „	184	148	332	4,0
„ 3 a 4 „	226	225	451	5,5
„ 4 a 5 „	259	258	517	6,3
Totales 2....	761	716	1.477	18,0
3. De 5 a 10 años				
De 5 a 6 años..	361	331	692	8,4
„ 6 a 7 „	390	377	767	9,3
„ 7 a 8 „	435	412	847	10,3
„ 8 a 9 „	438	467	905	11,0
„ 9 a 10 „	483	432	915	11,1
Totales 3....	2.107	2.019	4.126	50,2
4. De 10 a 15 años				
De 10 a 11 años..	577	568	1.145	13,9
„ 11 a 12 „	442	501	943	11,5
„ 12 a 13 „	541	581	1.122	13,6
„ 13 a 14 „	476	449	925	11,3
„ 14 a 15 „	636	580	1.216	14,8
Totales 4....	2.672	2.679	5.351	65,1
5. De 15 a 20 años				
De 15 a 16 años..	650	584	1.234	15,0
„ 16 a 17 „	750	615	1.365	16,6
„ 17 a 18 „	877	678	1.555	18,9
„ 18 a 19 „	1.459	874	2.333	28,4
„ 19 a 20 „	1.320	675	1.995	24,2
Totales 5....	5.056	3.426	8.482	103,1

EDADES	Varones	Mujeres	Total	$\frac{1000\ d}{\Sigma\ d}$
a	b	c	d	e
I.—Capital Federal (Continuación)				
B.—Extranjeros (Continuación)				
g) Otras nacionalidades (Continuación)				
6. De 20 a 25 años				
De 20 a 21 años..	2.375	964	3.339	40,5
„ 21 a 22 „	1.547	569	2.116	25,7
„ 22 a 23 „	2.322	1.079	3.401	41,4
„ 23 a 24 „	2.057	990	3.047	37,1
„ 24 a 25 „	2.047	952	2.999	36,5
Totales 6....	10.348	4.554	14.902	181,2
7. De 25 a 30 años				
De 25 a 26 años..	2.588	1.113	3.701	45,0
„ 26 a 27 „	1.920	847	2.767	33,6
„ 27 a 28 „	1.668	824	2.492	30,3
„ 28 a 29 „	2.260	1.042	3.302	40,2
„ 29 a 30 „	1.365	749	2.114	25,7
Totales 7....	9.801	4.575	14.376	174,8
8. De 30 a 40 años				
De 30 a 31 años..	2.306	1.098	3.404	41,4
„ 31 a 32 „	1.064	578	1.642	19,9
„ 32 a 33 „	1.449	684	2.133	25,9
„ 33 a 34 „	1.157	562	1.719	20,9
„ 34 a 35 „	1.093	508	1.601	19,5
„ 35 a 36 „	1.416	656	2.072	25,2
„ 36 a 37 „	948	466	1.414	17,2
„ 37 a 38 „	692	414	1.106	13,5
„ 38 a 39 „	981	569	1.550	18,9
„ 39 a 40 „	607	299	906	11,0
Totales 8....	11.713	5.834	17.547	213,4
9. De 40 a 50 años				
De 40 a 41 años..	1.248	642	1.890	23,0
„ 41 a 42 „	365	209	574	7,0
„ 42 a 43 „	604	359	963	11,6
„ 43 a 44 „	457	260	717	8,7
„ 44 a 45 „	405	233	638	7,8
„ 45 a 46 „	717	427	1.144	13,9
„ 46 a 47 „	376	244	620	7,5
„ 47 a 48 „	345	206	551	6,7
„ 48 a 49 „	466	330	796	9,8
„ 49 a 50 „	264	176	440	5,3
Totales 9....	5.247	3.086	8.333	101,3

BUENOS AIRES ORNAMENTAL

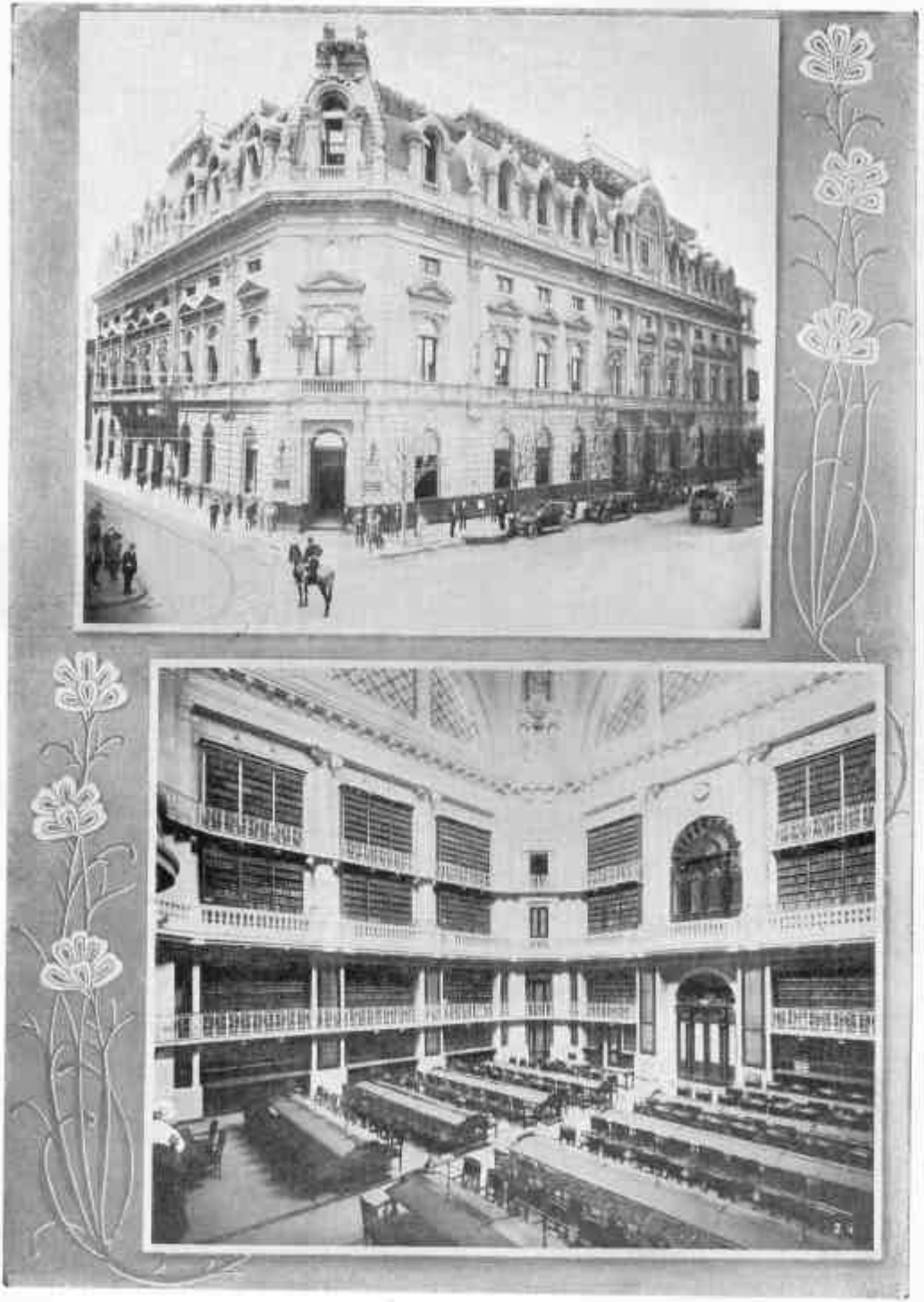

1 Banco de la Nación Argentina — 2 Salón de lectura de la Biblioteca Nacional

LA POBLACION POR SUS EDADES (Continuación)

EDADES	Varones	Mujeres	Total	1000 d / Σ d
a	b	c	d	e
I.—Capital Federal (Continuación)				
B.—Extranjeros (Continuación)				
g) Otras nacionalidades (Continuación)				
10. De 50 a 60 años				
De 50 a 51 años..	680	544	1.224	15,0
,, 51 a 52 ,,	192	190	382	4,6
,, 52 a 53 ,,	330	233	563	6,9
,, 53 a 54 ,,	267	180	447	5,4
,, 54 a 55 ,,	262	177	439	5,3
,, 55 a 56 ,,	323	294	617	7,5
,, 56 a 57 ,,	189	163	352	4,3
,, 57 a 58 ,,	125	100	225	2,7
,, 58 a 59 ,,	183	164	347	4,2
,, 59 a 60 ,,	110	93	203	2,5
Totales 10....	2.661	2.138	4.799	58,4
11. De 60 a 70 años				
De 60 a 61 años..	318	286	604	7,3
,, 61 a 62 ,,	75	45	120	1,5
,, 62 a 63 ,,	127	107	234	2,8
,, 63 a 64 ,,	107	75	182	2,2
,, 64 a 65 ,,	111	71	182	2,2
,, 65 a 66 ,,	125	111	236	2,9
,, 66 a 67 ,,	69	58	127	1,5
,, 67 a 68 ,,	56	47	103	1,3
,, 68 a 69 ,,	56	70	126	1,5
,, 69 a 70 ,,	35	35	70	0,9
Totales 11....	1.079	905	1.984	24,1
12. De 70 a 80 años				
De 70 a 71 años..	95	77	172	2,1
,, 71 a 72 ,,	30	18	48	0,6
,, 72 a 73 ,,	38	42	80	1,0
,, 73 a 74 ,,	22	21	43	0,5
,, 74 a 75 ,,	25	24	49	0,6
,, 75 a 76 ,,	38	32	70	0,9
,, 76 a 77 ,,	18	19	37	0,5
,, 77 a 78 ,,	8	8	16	0,2
,, 78 a 79 ,,	16	16	32	0,3
,, 79 a 80 ,,	7	5	12	0,1
Totales 12....	297	262	559	6,8
13. De 80 a 90 años				
De 80 a 81 años..	15	16	31	0,4
,, 81 a 82 ,,	9	1	10	0,1

EDADES	Varones	Mujeres	Total	1000 d / Σ d
a	b	c	d	e
I.—Capital Federal (Continuación)				
B.—Extranjeros (Continuación)				
g) Otras nacionalidades (Conclusión)				
13. De 80 a 90 años (Conclusión)				
De 82 a 83 años..	7	3	10	0,1
,, 83 a 84 ,,	4	1	5	0,1
,, 84 a 85 ,,	8	6	14	0,2
,, 85 a 86 ,,	5	4	9	0,1
,, 86 a 87 ,,	5	4	9	0,1
,, 87 a 88 ,,	1	3	4	—
,, 88 a 89 ,,	1	2	3	—
,, 89 a 90 ,,	3	—	3	—
Totales 13....	58	40	98	1,2
14. De 90 años y más				
De 90 a 91 años..	2	2	4	—
,, 98 a 99 ,,	—	1	1	—
,, 99 a 100 ,,	—	2	2	—
,, 100 años y más	—	2	2	—
Totales 14....	2	7	9	0,1
Sin especificar..	86	31	117	0,4
Totales g)....	51.921	30.310	82.232	1000
Totales B				
1. Menores de 1 año				
Menores de 1 mes	2	—	2	—
De 1 a 2 meses.	3	4	7	—
,, 2 a 3 ,,	10	6	16	—
,, 3 a 4 ,,	5	7	12	—
,, 4 a 5 ,,	13	13	26	—
,, 5 a 6 ,,	13	12	25	—
,, 6 a 7 ,,	23	14	37	—
,, 7 a 8 ,,	13	28	41	0,1
,, 8 a 9 ,,	11	24	35	—
,, 9 a 10 ,,	32	17	49	0,1
,, 10 a 11 ,,	25	38	63	0,1
,, 11 meses y días	14	15	29	—
Totales 1....	164	178	342	0,4
2. De 1 a 5 años				
De 1 a 2 años..	501	420	921	1,2
,, 2 a 3 ,,	846	811	1.657	2,1
,, 3 a 4 ,,	1.180	1.199	2.379	3,1
,, 4 a 5 ,,	1.446	1.387	2.833	3,6
Totales 2....	3.973	3.817	7.790	10,0

LA POBLACION POR SUS EDADES (Continuación)

EDADES	Varones	Mujeres	Total	$\frac{1000\ d}{\Sigma\ d}$
a	b	c	d	e

I.—Capital Federal (Continuación)

Totales B (Continuación)

3. De 5 a 10 años

De 5 a 6 años..	1.843	1.783	3.626	4,7
„ 6 a 7 „	2.101	2.043	4.144	5,3
„ 7 a 8 „	2.254	2.219	4.473	5,7
„ 8 a 9 „	2.520	2.396	4.916	6,3
„ 9 a 10 „	2.602	2.583	5.185	6,7
Totales 3....	**11.320**	**11.024**	**22.344**	**28,7**

4. De 10 a 15 años

De 10 a 11 años..	2.982	2.859	5.841	7,5
„ 11 a 12 „	2.538	2.506	5.044	6,5
„ 12 a 13 „	2.877	2.868	5.745	7,4
„ 13 a 14 „	2.782	2.644	5.426	7,0
„ 14 a 15 „	4.043	3.457	7.500	9,6
Totales 4....	**15.222**	**14.334**	**29.556**	**38,0**

5. De 15 a 20 años

De 15 a 16 años..	4.536	4.056	8.592	11,0
„ 16 a 17 „	5.700	4.589	10.289	13,2
„ 17 a 18 „	7.247	5.417	12.664	16,1
„ 18 a 19 „	11.169	7.302	18.471	24,0
„ 19 a 20 „	10.713	6.902	17.615	22,7
Totales 5....	**39.365**	**28.266**	**67.631**	**87,0**

6. De 20 a 25 años

De 20 a 21 años..	13.707	9.202	22.909	29,5
„ 21 a 22 „	10.622	6.533	17.155	22,1
„ 22 a 23 „	14.235	9.548	23.783	30,6
„ 23 a 24 „	13.737	9.350	23.087	29,6
„ 24 a 25 „	14.996	10.064	25.060	32,2
Totales 6....	**67.297**	**44.697**	**111.994**	**144,0**

7. De 25 a 30 años

De 25 a 26 años..	16.456	10.624	27.080	34,8
„ 26 a 27 „	14.810	9.893	24.703	32,0
„ 27 a 28 „	14.229	8.846	23.075	29,6
„ 28 a 29 „	16.739	10.635	27.374	35,1
„ 29 a 30 „	12.591	7.433	20.024	25,7
Totales 7....	**74.825**	**47.431**	**122.256**	**157,2**

I.—Capital Federal (Continuación)

Totales B (Continuación)

8. De 30 a 40 años

De 30 a 31 años..	18.087	12.007	30.094	38,6
„ 31 a 32 „	9.263	5.138	14.401	18,5
„ 32 a 33 „	12.375	7.581	19.956	25,7
„ 33 a 34 „	11.013	6.333	17.346	22,3
„ 34 a 35 „	10.464	6.192	16.656	21,4
„ 35 a 36 „	11.043	7.470	18.513	24,0
„ 36 a 37 „	8.982	6.067	15.049	19,4
„ 37 a 38 „	7.977	5.370	13.347	17,0
„ 38 a 39 „	9.803	6.754	16.557	21,3
„ 39 a 40 „	7.273	4.694	11.967	15,4
Totales 8....	**106.280**	**67.606**	**173.886**	**223,6**

9. De 40 a 50 años

De 40 a 41 años..	12.555	8.874	21.429	27,5
„ 41 a 42 „	4.870	3.072	7.942	10,2
„ 42 a 43 „	7.679	5.054	12.733	16,4
„ 43 a 44 „	5.828	3.842	9.670	12,4
„ 44 a 45 „	5.996	4.127	10.123	13,0
„ 45 a 46 „	8.085	6.115	14.200	18,3
„ 46 a 47 „	5.334	3.906	9.240	12,0
„ 47 a 48 „	4.867	3.524	8.391	10,8
„ 48 a 49 „	6.690	5.007	11.697	15,0
„ 49 a 50 „	4.450	3.058	7.508	9,6
Totales 9....	**66.354**	**46.579**	**112.933**	**145,2**

10. De 50 a 60 años

De 50 a 51 años..	9.313	7.945	17.258	22,2
„ 51 a 52 „	3.207	2.068	5.275	6,8
„ 52 a 53 „	5.164	3.564	8.728	11,2
„ 53 a 54 „	4.216	2.735	6.951	9,0
„ 54 a 55 „	4.644	3.219	7.863	10,1
„ 55 a 56 „	4.667	3.918	8.585	11,0
„ 56 a 57 „	3.551	2.676	6.227	8,0
„ 57 a 58 „	2.749	2.050	4.799	6,2
„ 58 a 59 „	3.286	2.732	6.018	7,7
„ 59 a 60 „	2.143	1.682	3.825	4,9
Totales 10....	**42.940**	**32.589**	**75.529**	**97,1**

11. De 60 a 70 años

De 60 a 61 años..	4.960	5.016	9.976	12,8
„ 61 a 62 „	1.507	1.050	2.557	3,3
„ 62 a 63 „	2.283	1.878	4.161	5,3

LA POBLACION POR SUS EDADES (Continuación)

EDADES	Varones	Mujeres	Total	1000 d / Σ d
a	b	c	d	e
I.—Capital Federal (Continuación)				
Totales B (Continuación)				
11. De 60 a 70 años (Conclusión)				
De 63 a 64 años..	2.064	1.637	3.701	4,8
,, 64 a 65 ,,	2.089	1.713	3.802	5,0
,, 65 a 66 ,,	2.207	2.294	4.501	5,8
,, 66 a 67 ,,	1.335	1.254	2.589	3,3
,, 67 a 68 ,,	1.093	1.029	2.122	2,7
,, 68 a 69 ,,	1.207	1.200	2.407	3,1
,, 69 a 70 ,,	780	646	1.426	1,8
Totales 11....	**19.525**	**17.717**	**37.242**	**47,9**
12. De 70 a 80 años				
De 70 a 71 años..	1.744	1.934	3.678	4,7
,, 71 a 72 ,,	554	400	954	1,2
,, 72 a 73 ,,	852	718	1.570	2,0
,, 73 a 74 ,,	687	558	1.245	1,6
,, 74 a 75 ,,	692	596	1.288	1,7
,, 75 a 76 ,,	632	710	1.342	1,7
,, 76 a 77 ,,	362	424	786	1,0
,, 77 a 78 ,,	309	318	627	0,8
,, 78 a 79 ,,	363	379	742	1,0
,, 79 a 80 ,,	192	179	371	0,5
Totales 12....	**6.387**	**6.216**	**12.603**	**16,2**
13. De 80 a 90 años				
De 80 a 81 años..	389	477	866	1,1
,, 81 a 82 ,,	106	118	224	0,3
,, 82 a 83 ,,	153	139	292	0,4
,, 83 a 84 ,,	111	117	228	0,3
,, 84 a 85 ,,	151	140	291	0,4
,, 85 a 86 ,,	100	132	232	0,3
,, 86 a 87 ,,	83	88	171	0,2
,, 87 a 88 ,,	54	69	123	0,1
,, 88 a 89 ,,	39	54	93	—
,, 89 a 90 ,,	38	42	80	—
Totales 13....	**1.224**	**1.376**	**2.600**	**3,3**
14. De 90 años y más				
De 90 a 91 años.	38	77	115	0,1
,, 91 a 92 ,,	14	18	32	—
,, 92 a 93 ,,	3	21	24	—
,, 93 a 94 ,,	8	21	29	—
,, 94 a 95 ,,	11	14	25	—
,, 95 a 96 ,,	9	13	22	—

EDADES	Varones	Mujeres	Total	1000 d / Σ d
a	b	c	d	e
I.—Capital Federal (Continuación)				
Totales B (Conclusión)				
14. De 90 años y más (Conclusión)				
De 96 a 97 años.	5	10	15	—
,, 97 a 98 ,,	2	5	7	—
,, 98 a 99 ,,	8	18	26	—
,, 99 a 100 ,,	3	9	12	—
,, 100 años y más	5	15	20	—
Totales 14....	**106**	**221**	**327**	**0,4**
Sin especificar...	**525**	**287**	**812**	**1,0**
Totales B....	**455.507**	**322.338**	**777.845**	**1000**
Totales A + B				
1. Menores de 1 año				
Menores de 1 mes	1.526	1.429	2.955	1,9
De 1 a 2 meses.	1.620	1.482	3.102	2,0
,, 2 a 3 ,,	2.043	1.911	3.954	2,5
,, 3 a 4 ,,	1.865	1.843	3.708	2,4
,, 4 a 5 ,,	1.844	1.707	3.551	2,3
,, 5 a 6 ,,	1.614	1.551	3.165	2,0
,, 6 a 7 ,,	1.843	1.806	3.649	2,3
,, 7 a 8 ,,	1.548	1.490	3.038	1,9
,, 8 a 9 ,,	1.783	1.656	3.439	2,2
,, 9 a 10 ,,	1.520	1.476	2.996	1,9
,, 10 a 11 ,,	1.616	1.581	3.197	2,0
,, 11 meses y días	1.027	939	1.966	1,2
Totales 1....	**19.849**	**18.871**	**38.720**	**24,6**
2. De 1 a 5 años				
De 1 a 2 años..	16.810	15.920	32.730	20,8
,, 2 a 3 ,,	18.865	18.397	37.262	23,6
,, 3 a 4 ,,	18.319	18.049	36.368	23,1
,, 4 a 5 ,,	17.118	16.949	34.067	21,6
Totales 2....	**71.112**	**69.315**	**140.427**	**89,1**
3. De 5 a 10 años				
De 5 a 6 años..	17.166	16.711	33.877	21,5
,, 6 a 7 ,,	16.126	15.881	32.007	20,3
,, 7 a 8 ,,	15.341	15.159	30.500	19,4
,, 8 a 9 ,,	14.815	14.758	29.573	18,8
,, 9 a 10 ,,	13.864	13.922	27.786	17,6
Totales 3....	**77.312**	**76.431**	**153.743**	**97,6**

LA POBLACION POR SUS EDADES (Continuación)

EDADES	Varones	Mujeres	Total	$\frac{1000\ d}{\Sigma\ d}$
a	b	c	d	e
I.—Capital Federal (Continuación)				
Totales A + B (Continuación)				
4. De 10 a 15 años				
De 10 a 11 años..	14.298	14.533	28.831	18,3
„ 11 a 12 „	13.066	13.377	26.443	16,8
„ 12 a 13 „	14.332	14.615	28.947	18,4
„ 13 a 14 „	13.140	13.211	26.351	16,7
„ 14 a 15 „	15.366	15.258	30.624	19,4
Totales 4....	**70.202**	**70.994**	**141.196**	**89,6**
5. De 15 a 20 años				
De 15 a 16 años..	14.776	15.491	30.267	19,2
„ 16 a 17 „	15.607	15.886	31.493	20,0
„ 17 a 18 „	17.401	16.751	34.152	21,7
„ 18 a 19 „	21.330	19.048	40.378	25,6
„ 19 a 20 „	19.551	16.869	36.420	23,1
Totales 5....	**88.665**	**84.045**	**172.710**	**109,6**
6. De 20 a 25 años				
De 20 a 21 años..	22.556	20.294	42.850	27,2
„ 21 a 22 „	18.543	14.504	33.047	21,0
„ 22 a 23 „	22.791	19.053	41.844	26,5
„ 23 a 24 „	21.947	18.042	39.989	25,4
„ 24 a 25 „	22.681	18.390	41.071	26,0
Totales 6....	**108.518**	**90.283**	**198.801**	**126,1**
7. De 25 a 30 años				
De 25 a 26 años..	23.434	18.203	41.637	26,4
„ 26 a 27 „	20.762	16.113	36.875	23,4
„ 27 a 28 „	19.861	14.094	33.955	21,6
„ 28 a 29 „	22.639	16.790	39.429	25,0
„ 29 a 30 „	17.100	11.558	28.658	18,2
Totales 7....	**103.796**	**76.758**	**180.554**	**114,6**
8. De 30 a 40 años				
De 30 a 31 años..	23.393	17.821	41.214	26,2
„ 31 a 32 „	12.446	7.482	19.928	12,6
„ 32 a 33 „	16.285	11.063	27.348	17,4
„ 33 a 34 „	14.755	9.342	24.097	15,3
„ 34 a 35 „	14.122	9.239	23.361	14,8
„ 35 a 36 „	14.461	11.270	25.731	16,3
„ 36 a 37 „	11.878	8.853	20.731	13,2
„ 37 a 38 „	10.771	7.785	18.556	11,8
„ 38 a 39 „	13.071	10.259	23.330	14,8
„ 39 a 40 „	10.085	7.163	17.248	10,9
Totales 8....	**141.267**	**100.227**	**241.544**	**153,3**

EDADES	Varones	Mujeres	Total	$\frac{1000\ d}{\Sigma\ d}$
a	b	c	d	e
I.—Capital Federal (Continuación)				
Totales A + B (Continuación)				
9. De 40 a 50 años				
De 40 a 41 años..	15.765	12.792	28.557	18,1
„ 41 a 42 „	6.664	4.402	11.066	7,0
„ 42 a 43 „	10.007	6.986	16.993	10,8
„ 43 a 44 „	7.788	5.458	13.246	8,3
„ 44 a 45 „	7.706	5.615	13.321	8,5
„ 45 a 46 „	10.034	8.401	18.435	11,7
„ 46 a 47 „	6.678	5.138	11.816	7,5
„ 47 a 48 „	6.084	4.593	10.677	6,8
„ 48 a 49 „	8.226	6.707	14.933	9,5
„ 49 a 50 „	5.626	4.121	9.747	6,2
Totales 9....	**84.578**	**64.213**	**148.791**	**94,4**
10. De 50 a 60 años				
De 50 a 51 años..	10.960	10.228	21.188	13,4
„ 51 a 52 „	4.066	2.673	6.739	4,3
„ 52 a 53 „	6.268	4.589	10.857	6,9
„ 53 a 54 „	5.208	3.572	8.780	5,6
„ 54 a 55 „	5.641	4.106	9.747	6,2
„ 55 a 56 „	5.584	4.982	10.566	6,7
„ 56 a 57 „	4.336	3.412	7.748	4,9
„ 57 a 58 „	3.402	2.607	6.009	3,8
„ 58 a 59 „	4.038	3.525	7.563	4,8
„ 59 a 60 „	2.719	2.162	4.881	3,1
Totales 10....	**52.222**	**41.856**	**94.078**	**59,7**
11. De 60 a 70 años				
De 60 a 61 años..	5.699	6.273	11.972	7,6
„ 61 a 62 „	1.818	1.312	3.130	2,0
„ 62 a 63 „	2.730	2.387	5.117	3,2
„ 63 a 64 „	2.428	2.008	4.436	2,8
„ 64 a 65 „	2.453	2.050	4.503	2,9
„ 65 a 66 „	2.516	2.820	5.336	3,4
„ 66 a 67 „	1.551	1.493	3.044	2,0
„ 67 a 68 „	1.305	1.245	2.550	1,6
„ 68 a 69 „	1.413	1.508	2.921	1,8
„ 69 a 70 „	933	801	1.734	1,1
Totales 11....	**22.846**	**21.897**	**44.743**	**28,4**
12. De 70 a 80 años				
De 70 a 71 años..	1.958	2.407	4.365	2,7
„ 71 a 72 „	653	502	1.155	0,7
„ 72 a 73 „	958	890	1.848	1,2

LA POBLACION POR SUS EDADES (Continuación)

EDADES	Varones	Mujeres	Total	1000 d / Σ d
a	b	c	d	e

I.—Capital Federal (Conclusión)

Totales A + B (Conclusión)

12. De 70 a 80 años (Conclusión)

De 73 a 74 años..	783	724	1.507	1,0
,, 74 a 75 ,,	810	793	1.603	1,0
,, 75 a 76 ,,	731	933	1.664	1,1
,, 76 a 77 ,,	428	534	962	0,6
,, 77 a 78 ,,	363	421	784	0,5
,, 78 a 79 ,,	421	533	954	0,6
,, 79 a 80 ,,	231	256	487	0,3
Totales 12....	**7.336**	**7.993**	**15.329**	**9,7**

13. De 80 a 90 años

De 80 a 81 años..	423	647	1.070	0,7
,, 81 a 82 ,,	126	152	278	0,2
,, 82 a 83 ,,	175	196	371	0,2
,, 83 a 84 ,,	126	161	287	0,2
,, 84 a 85 ,,	175	205	380	0,2
,, 85 a 86 ,,	116	192	308	0,2
,, 86 a 87 ,,	97	137	234	0,1
,, 87 a 88 ,,	65	103	168	0,1
,, 88 a 89 ,,	46	85	131	0,1
,, 89 a 90 ,,	41	62	103	0,1
Totales 13....	**1.390**	**1.940**	**3.330**	**2,1**

14. De 90 años y más

De 90 a 91 años.	42	111	153	0,1
,, 91 a 92 ,,	15	29	44	—
,, 92 a 93 ,,	6	30	36	—
,, 93 a 94 ,,	9	28	37	—
,, 94 a 95 ,,	15	23	38	—
,, 95 a 96 ,,	10	28	38	—
,, 96 a 97 ,,	6	12	18	—
,, 97 a 98 ,,	5	14	19	—
,, 98 a 99 ,,	11	26	37	—
,, 99 a 100 ,,	3	16	19	—
,, 100 años y más	10	30	40	—
Totales 14....	**132**	**347**	**479**	**0,3**
Sin especificar...	**745**	**624**	**1.369**	**0,9**
Totales A + B	**849.970**	**725.844**	**1.575.814**	**1000**

II.—Isla de Martín García

A.—Argentinos

1. Menores de 1 año

Menores de 1 mes	1	—	1	1,7
De 1 a 2 meses.	1	1	2	3,5
,, 3 a 4 ,,	1	—	1	1,7
,, 4 a 5 ,,	—	1	1	1,7
,, 5 a 6 ,,	—	1	1	1,7
,, 6 a 7 ,,	2	—	2	3,4
,, 8 a 9 ,,	1	1	2	3,4
,, 9 a 10 ,,	1	—	1	1,7
,, 10 a 11 ,,	2	—	2	3,4
Totales 1....	**9**	**4**	**13**	**22,2**

2. De 1 a 5 años

De 1 a 2 años..	5	5	10	17,1
,, 2 a 3 ,,	5	7	12	20,6
,, 3 a 4 ,,	6	5	11	18,8
,, 4 a 5 ,,	3	3	6	10,3
Totales 2....	**19**	**20**	**39**	**66,9**

3. De 5 a 10 años

De 5 a 6 años..	1	7	8	13,7
,, 6 a 7 ,,	2	5	7	12,0
,, 7 a 8 ,,	6	4	10	17,1
,, 8 a 9 ,,	2	6	8	13,7
,, 9 a 10 ,,	4	3	7	12,0
Totales 3....	**15**	**25**	**40**	**68,6**

4. De 10 a 15 años

De 10 a 11 años..	3	9	12	20,5
,, 11 a 12 ,,	3	3	6	10,3
,, 12 a 13 ,,	4	1	5	8,6
,, 13 a 14 ,,	6	4	10	17,1
,, 14 a 15 ,,	2	3	5	8,6
Totales 4....	**18**	**20**	**38**	**65,1**

5. De 15 a 20 años

De 15 a 16 años..	2	4	6	10,3
,, 16 a 17 ,,	4	6	10	17,1
,, 17 a 18 ,,	5	3	8	13,7
,, 18 a 19 ,,	10	1	11	18,8
,, 19 a 20 ,,	18	3	21	35,9
Totales 5....	**39**	**17**	**56**	**95,9**

LA POBLACION POR SUS EDADES (Continuación)

EDADES	Varones	Mujeres	Total	1000 d / Σ d
a	b	c	d	e
II.—Isla de Martín García (Continuación)				
A.—Argentinos (Continuación)				
6. De 20 a 25 años				
De 20 a 21 años..	115	1	116	198,6
,, 21 a 22 ,,	105	1	106	181,5
,, 22 a 23 ,,	24	2	26	44,6
,, 23 a 24 ,,	26	2	28	47,9
,, 24 a 25 ,,	1	5	16	27,4
Totales 6....	281	11	292	500,0
7. De 25 a 30 años				
De 25 a 26 años..	5	2	7	11,9
,, 26 a 27 ,,	6	—	6	10,3
,, 27 a 28 ,,	5	3	8	13,7
,, 28 a 29 ,,	9	1	10	17,1
,, 29 a 30 ,,	5	—	5	8,6
Totales 7....	30	6	36	61,6
8. De 30 a 40 años				
De 30 a 31 años..	8	2	10	17,1
,, 31 a 32 ,,	5	1	6	10,3
,, 32 a 33 ,,	4	1	5	8,6
,, 33 a 34 ,,	3	—	3	5,1
,, 34 a 35 ,,	5	1	6	10,3
,, 35 a 36 ,,	5	2	7	12,0
,, 37 a 38 ,,	5	—	5	8,6
,, 38 a 39 ,,	4	—	4	6,8
,, 39 a 40 ,,	4	—	4	6,8
Totales 8....	43	7	50	85,6
9. De 40 a 50 años				
De 41 a 42 años..	2	1	3	5,1
,, 43 a 44 ,,	3	1	4	6,8
,, 44 a 45 ,,	1	—	1	1,7
,, 45 a 46 ,,	—	1	1	1,7
,, 47 a 48 ,,	1	—	1	1,7
,, 48 a 49 ,,	1	1	2	3,5
Totales 9....	8	4	12	20,5
10. De 50 a 60 años				
De 54 a 55 años..	1	—	1	1,7
,, 58 a 59 ,,	1	1	2	3,4
,, 59 a 60 ,,	1	—	1	1,7
Totales 10....	3	1	4	6,8

EDADES	Varones	Mujeres	Total	1000 d / Σ d
a	b	c	d	e
II.—Isla de Martín García (Continuación)				
A.—Argentinos (Conclusión)				
11. De 60 a 70 años				
De 60 a 61 años..	1	—	1	1,7
,, 62 a 63 ,,	1	—	1	1,7
,, 65 a 66 ,,	1	—	1	1,7
,, 69 a 70 ,,	—	1	1	1,7
Totales 11....	3	1	4	6,8
Totales A....	468	116	584	1000
B.—Extranjeros				
a) Alemanes				
1. De 40 a 50 años				
De 44 a 45 años..	—	1	1	1000
b) Españoles				
1. De 5 a 10 años				
De 6 a 7 años..	1	1	2	28,1
, 8 a 9 ,,	1	1	2	28,1
Totales 1....	2	2	4	56,3
2. De 10 a 15 años				
De 10 a 11 años..	—	1	1	14,1
,, 14 a 15 ,,	—	2	2	28,2
Totales 2....	—	3	3	42,3
3. De 15 a 20 años				
De 15 a 16 años..	1	2	3	42,3
,, 17 a 18 ,,	—	1	1	14,1
,, 19 a 20 ,,	4	—	4	56,3
Totales 3....	5	3	8	112,7
4. De 20 a 25 años				
De 20 a 21 años..	1	1	2	28,1
,, 22 a 23 ,,	2	1	3	42,3
,, 23 a 24 ,,	1	—	1	14,1
,, 24 a 25 ,,	1	1	2	28,1
Totales 4....	5	3	8	112,7
5. De 25 a 30 años				
De 25 a 26 años..	3	—	3	42,3
,, 26 a 27 ,,	1	—	1	14,1

LA POBLACION POR SUS EDADES (Continuación)

EDADES	Varones	Mujeres	Total	1000 d / Σ d
a	b	c	d	e
II.—Isla de Martín García (Continuación)				
B.—Extranjeros (Continuación)				
b) Españoles (Conclusión)				
5. De 25 a 30 años (Conclusión)				
De 28 a 29 años..	3	2	5	70,4
,, 29 a 30 ,,	2	—	2	28,1
Totales 5....	9	2	11	154,9
6. De 30 a 40 años				
De 30 a 31 años..	2	2	4	56,3
,, 31 a 32 ,,	3	1	4	56,3
,, 32 a 33 ,,	5	1	6	84,5
,, 33 a 34 ,,	—	1	1	14,1
,, 36 a 37 ,,	1	—	1	14,1
,, 37 a 38 ,,	2	—	2	28,1
,, 38 a 39 ,,	1	—	1	14,1
,, 39 a 40 ,,	1	—	1	14,1
Totales 6....	15	5	20	281,6
7. De 40 a 50 años				
De 41 a 42 años..	1	—	1	14,1
,, 42 a 43 ,,	1	1	2	28,1
,, 44 a 45 ,,	2	—	2	28,1
,, 45 a 46 ,,	—	1	1	14,1
,, 46 a 47 ,,	—	1	1	14,1
,, 47 a 48 ,,	1	—	1	14,1
,, 48 a 49 ,,	2	1	3	42,3
Totales 7....	7	4	11	154,9
8. De 50 a 60 años				
De 50 a 51 años..	1	—	1	14,1
,, 56 a 57 ,,	—	1	1	14,1
,, 58 a 59 ,,	1	—	1	14,1
Totales 8....	2	1	3	42,3
9. De 60 a 70 años				
De 65 a 66 años..	—	1	1	14,1
,, 66 a 67 ,,	—	1	1	14,1
,, 69 a 70 ,,	1	—	1	14,1
Totales 9....	1	2	3	42,3
Totales b)....	46	25	71	1000

EDADES	Varones	Mujeres	Total	1000 d / Σ d
a	b	c	d	e
II.—Isla de Martín García (Continuación)				
B.—Extranjeros (Continuación)				
c) Ingleses				
1. De 60 a 70 años				
De 66 a 67 años..	—	1	1	1000
d) Italianos				
1. De 1 a 5 años				
De 4 a 5 años..	—	1	1	10,5
2. De 5 a 10 años				
De 6 a 7 años..	1	—	1	10,5
3. De 15 a 20 años				
De 18 a 19 años..	1	1	2	21,1
,, 19 a 20 ,,	2	—	2	21,1
Totales 3....	3	1	4	42,2
4. De 20 a 25 años				
De 20 a 21 años..	1	—	1	10,5
,, 22 a 23 ,,	2	—	2	21,1
,, 23 a 24 ,,	1	2	3	31,5
,, 24 a 25 ,,	1	1	2	21,1
Totales 4....	5	3	8	84,2
5. De 25 a 30 años				
De 25 a 26 años..	4	1	5	52,5
,, 26 a 27 ,,	1	1	2	21,1
,, 27 a 28 ,,	1	2	3	31,5
,, 28 a 29 ,,	3	1	4	42,2
,, 29 a 30 ,,	1	2	3	31,5
Totales 5....	10	7	17	178,9
6. De 30 a 40 años				
De 30 a 31 años..	1	2	3	31,5
,, 31 a 32 ,,	—	2	2	21,1
,, 32 a 33 ,,	3	—	3	31,5
,, 33 a 34 ,,	2	1	3	31,5
,, 34 a 35 ,,	1	—	1	10,5
,, 35 a 36 ,,	1	1	2	21,1
,, 36 a 37 ,,	2	1	3	31,5
,, 37 a 38 ,,	1	1	2	21,1

LA POBLACION POR SUS EDADES (Continuación)

EDADES	Varones	Mujeres	Total	1000 d / Σ d
a	b	c	d	e
II.—Isla de Martín García (Continuación)				
B.—Extranjeros (Continuación)				
d) Italianos (Conclusión)				
6. De 30 a 40 años (Conclusión)				
De 38 a 39 años..	4	1	5	52,6
„ 39 a 40 „	1	—	1	10,5
Totales 6....	16	9	25	263,1
7. De 40 a 50 años				
De 43 a 44 años..	4	—	4	42,2
„ 44 a 45 „	1	—	1	10,5
„ 46 a 47 „	1	1	2	21,1
„ 47 a 48 „	1	2	3	31,5
Totales 7....	7	3	10	105,3
8. De 50 a 60 años				
De 50 a 51 años..	1	—	1	10,5
„ 52 a 53 „	2	1	3	31,5
„ 53 a 54 „	1	1	2	21,1
„ 54 a 55 „	—	2	2	21,1
„ 55 a 56 „	2	2	4	42,2
„ 57 a 58 „	—	1	1	10,5
„ 58 a 59 „	2	—	2	21,1
„ 59 a 60 „	2	1	3	31,5
Totales 8....	10	8	18	189,5
9. De 60 a 70 años				
De 65 a 66 años..	1	1	2	21,1
„ 69 a 70 „	3	—	3	31,5
Totales 9....	4	1	5	52,6
10. De 70 a 80 años				
De 71 a 72 años..	—	1	1	10,5
„ 76 a 77 „	—	1	1	10,5
„ 78 a 79 „	1	—	1	10,5
Totales 10....	1	2	3	31,6
11. De 80 a 90 años				
De 80 a 81 años..	1	—	1	10,5
„ 84 a 85 „	—	1	1	10,5
„ 86 a 87 „	—	1	1	10,5
Totales 11....	1	2	3	31,6
Totales d)....	58	37	95	1000

EDADES	Varones	Mujeres	Total	1000 d / Σ d
a	b	c	d	e
II.—Isla de Martín García (Continuación)				
B.—Extranjeros (Continuación)				
e) Uruguayos				
1. De 10 a 15 años				
De 13 a 14 años..	1	—	1	71,4
2. De 15 a 20 años				
De 15 a 16 años..	—	1	1	71,4
„ 16 a 17 „	—	1	1	71,4
„ 19 a 20 „	—	1	1	71,4
Totales 2....	—	3	3	214,2
3. De 25 a 30 años				
De 25 a 26 años..	—	1	1	71,4
„ 27 a 28 „	1	—	1	71,4
Totales 3....	1	1	2	142,9
4. De 30 a 40 años				
De 33 a 34 años..	1	—	1	71,4
„ 34 a 35 „	—	1	1	71,4
„ 38 a 39 „	2	—	2	142,9
Totales 4....	3	1	4	285,7
5. De 40 a 50 años				
De 41 a 42 años..	—	1	1	71,4
„ 43 a 44 „	1	—	1	71,4
Totales 5....	1	1	2	142,9
6. De 50 a 60 años				
De 50 a 51 años..	—	1	1	71,4
„ 51 a 52 „	1	—	1	71,4
Totales 6....	1	1	2	142,9
Totales e)....	7	7	14	1000
f) Otras nacionalidades				
1. De 1 a 5 años				
De 1 a 2 años..	—	1	1	58,8
„ 4 a 5 „	1	—	1	58,8
Totales 1....	1	1	2	117,7

LA POBLACION POR SUS EDADES (Continuación)

EDADES	Varones	Mujeres	Total	1000 d / Σ d
a	b	c	d	e
II.—Isla de Martín García (Continuación)				
B.—Extranjeros (Continuación)				
f) Otras nacionalidades (Conclusión)				
2. De 15 a 20 años				
De 19 a 20 años..	1	—	1	58,8
3. De 20 a 25 años				
De 20 a 21 años..	1	—	1	58,8
„ 21 a 22 „	1	—	1	58,8
„ 22 a 23 „	1	—	1	58,8
„ 23 a 24 „	1	—	1	58,8
„ 24 a 25 „	2	1	3	176,5
Totales 3....	**6**	**1**	**7**	**411,8**
4. De 25 a 30 años				
De 29 a 30 años..	1	1	2	117,7
5. De 30 a 40 años				
De 31 a 32 años..	1	—	1	58,8
„ 36 a 37 „	—	1	1	58,8
Totales 5....	**1**	**1**	**2**	**117,6**
6. De 50 a 60 años				
De 50 a 51 años..	1	—	1	58,8
„ 51 a 52 „	1	—	1	58,8
Totales 6....	**2**	**—**	**2**	**117,6**
7. De 60 a 70 años				
De 61 a 62 años..	1	—	1	58,8
Totales f)....	**13**	**4**	**17**	**1000**
Totales B				
1. De 1 a 5 años				
De 1 a 2 años..	—	1	1	5,0
„ 4 a 5 „	1	1	2	10,1
Totales 1....	**1**	**2**	**3**	**15,1**
2. De 5 a 10 años				
De 6 a 7 años..	2	1	3	15,0
„ 8 a 9 „	1	1	2	10,1
Totales 2....	**3**	**2**	**5**	**25,1**

EDADES	Varones	Mujeres	Total	1000 d / Σ d
a	b	c	d	e
II.—Isla de Martín García (Continuación)				
Totales B (Continuación)				
3. De 10 a 15 años				
De 10 a 11 años..	—	1	1	5,0
„ 13 a 14 „	1	—	1	5,0
„ 14 a 15 „	—	2	2	10,1
Totales 3....	**1**	**3**	**4**	**20,1**
4. De 15 a 20 años				
De 15 a 16 años..	1	3	4	20,1
„ 16 a 17 „	—	1	1	5,0
„ 17 a 18 „	—	1	1	5,0
„ 18 a 19 „	1	1	2	10,1
„ 19 a 20 „	7	1	8	40,2
Totales 4....	**9**	**7**	**16**	**80,4**
5. De 20 a 25 años				
De 20 a 21 años..	3	1	4	20,1
„ 21 a 22 „	1	—	1	5,0
„ 22 a 23 „	5	1	6	30,2
„ 23 a 24 „	3	2	5	25,1
„ 24 a 25 „	4	3	7	35,1
Totales 5....	**16**	**7**	**23**	**115,5**
6. De 25 a 30 años				
De 25 a 26 años..	7	2	9	45,3
„ 26 a 27 „	2	1	3	15,0
„ 27 a 28 „	2	2	4	20,1
„ 28 a 29 „	6	3	9	45,3
„ 29 a 30 „	4	3	7	35,1
Totales 6....	**21**	**11**	**32**	**160,8**
7. De 30 a 40 años				
De 30 a 31 años..	3	4	7	35,1
„ 31 a 32 „	4	3	7	35,1
„ 32 a 33 „	8	1	9	45,3
„ 33 a 34 „	3	2	5	25,1
„ 34 a 35 „	1	1	2	10,1
„ 35 a 36 „	1	2	3	15,0
„ 36 a 37 „	3	1	4	20,1
„ 37 a 38 „	3	1	4	20,1
„ 38 a 39 „	7	1	8	40,2
„ 39 a 40 „	2	—	2	10,1
Totales 7....	**35**	**16**	**51**	**256,3**

LA POBLACION POR SUS EDADES (Continuación)

EDADES	Varones	Mujeres	Total	$\frac{1000\ d}{\Sigma\ d}$
a	b	c	d	e
II.—Isla de Martín García (Continuación)				
Totales B (Conclusión)				
8. De 40 a 50 años				
De 41 a 42 años..	1	1	2	10,1
,, 42 a 43 ,,	1	1	2	10,1
,, 43 a 44 ,,	5	1	6	30,1
,, 44 a 45 ,,	3	—	3	15,0
,, 45 a 46 ,,	—	1	1	5,0
,, 46 a 47 ,,	1	2	3	15,0
,, 47 a 48 ,,	2	2	4	20,1
,, 48 a 49 ,,	2	1	3	15,0
Totales 8....	15	9	24	120,6
9. De 50 a 60 años				
De 50 a 51 años..	3	1	4	20,1
,, 51 a 52 ,,	2	—	2	10,0
,, 52 a 53 ,,	2	1	3	15,1
,, 53 a 54 ,,	1	1	2	10,0
,, 54 a 55 ,,	—	2	2	10,0
,, 55 a 56 ,,	2	2	4	20,1
,, 56 a 57 ,,	—	1	1	5,0
,, 57 a 58 ,,	—	1	1	5,0
,, 58 a 59 ,,	3	—	3	15,1
,, 59 a 60 ,,	2	1	3	15,1
Totales 9....	15	10	25	125,6
10. De 60 a 70 años				
De 61 a 62 años..	1	—	1	5,0
,, 65 a 66 ,,	1	2	3	15,1
,, 66 a 67 ,,	—	2	2	10,1
,, 69 a 70 ,,	4	—	4	20,1
Totales 10....	6	4	10	50,3
11. De 70 a 80 años				
De 71 a 72 años..	—	1	1	5,0
,, 76 a 77 ,,	—	1	1	5,0
,, 78 a 79 ,,	1	—	1	5,0
Totales 11....	1	2	3	15,1
12. De 80 a 90 años				
De 80 a 81 años..	1	—	1	5,0
,, 84 a 85 ,,	—	1	1	5,0
,, 86 a 87 ,,	—	1	1	5,0
Totales 12....	1	2	3	15,1
Totales B....	124	75	199	1000

EDADES	Varones	Mujeres	Total	$\frac{1000\ d}{\Sigma\ d}$
a	b	c	d	e
II.—Isla de Martín García (Continuación)				
Totales A + B				
1. Menores de 1 año				
Menores de 1 mes	1	—	1	1,3
De 1 a 2 meses.	1	1	2	2,5
,, 3 a 4 ,,	1	—	1	1,3
,, 4 a 5 ,,	—	1	1	1,3
,, 5 a 6 ,,	—	1	1	1,3
,, 6 a 7 ,,	2	—	2	2,5
,, 8 a 9 ,,	1	1	2	2,5
,, 9 a 10 ,,	1	—	1	1,3
,, 10 a 11 ,,	2	—	2	2,5
Totales 1....	9	4	13	16,6
2. De 1 a 5 años				
De 1 a 2 años..	5	6	11	14,0
,, 2 a 3 ,,	5	7	12	15,3
,, 3 a 4 ,,	6	5	11	14,0
,, 4 a 5 ,,	4	4	8	10,2
Totales 2....	20	22	42	53,6
3. De 5 a 10 años				
De 5 a 6 años..	1	7	8	10,2
,, 6 a 7 ,,	4	6	10	12,8
,, 7 a 8 ,,	6	4	10	12,8
,, 8 a 9 ,,	3	7	10	12,8
,, 9 a 10 ,,	4	3	7	8,9
Totales 3....	18	27	45	57,5
4. De 10 a 15 años				
De 10 a 11 años..	3	10	13	16,6
,, 11 a 12 ,,	3	3	6	7,6
,, 12 a 13 ,,	4	1	5	6,5
,, 13 a 14 ,,	7	4	11	14,0
,, 14 a 15 ,,	2	5	7	8,9
Totales 4....	19	23	42	53,6
5. De 15 a 20 años				
De 15 a 16 años..	3	7	10	12,8
,, 16 a 17 ,,	4	7	11	14,0
,, 17 a 18 ,,	5	4	9	11,4
,, 18 a 19 ,,	11	2	13	16,6
,, 19 a 20 ,,	25	4	29	37,1
Totales 5....	48	24	72	91,9

LA POBLACION POR SUS EDADES (Continuación)

EDADES	Varones	Mujeres	Total	1000 d / Σ d
a	b	c	d	e

II.—Isla de Martín García (Continuación)

Totales A + B (Continuación)

6. De 20 a 25 años

De 20 a 21 años..	118	2	120	153,3
,, 21 a 22 ,,	106	1	107	136,7
,, 22 a 23 ,,	29	3	32	40,8
,, 23 a 24 ,,	29	4	33	42,1
,, 24 a 25 ,,	15	8	23	29,4
Totales 6....	297	18	315	402,3

7. De 25 a 30 años

De 25 a 26 años..	12	4	16	20,5
,, 26 a 27 ,,	8	1	9	11,4
,, 27 a 28 ,,	7	5	12	15,3
,, 28 a 29 ,,	15	4	19	24,3
,, 29 a 30 ,,	9	3	12	15,3
Totales 7....	51	17	68	86,8

8. De 30 a 40 años

De 30 a 31 años..	11	6	17	21,7
,, 31 a 32 ,,	9	4	13	16,6
,, 32 a 33 ,,	12	2	14	17,9
,, 33 a 34 ,,	6	2	8	10,2
,, 34 a 35 ,,	6	2	8	10,2
,, 35 a 36 ,,	6	4	10	12,8
,, 36 a 37 ,,	3	1	4	5,1
,, 37 a 38 ,,	8	1	9	11,5
,, 38 a 39 ,,	11	1	12	15,3
,, 39 a 40 ,,	6	—	6	7,7
Totales 8....	78	23	101	129,1

9. De 40 a 50 años

De 41 a 42 años..	3	2	5	6,4
,, 42 a 43 ,,	1	1	2	2,6
,, 43 a 44 ,,	8	2	10	12,8
,, 44 a 45 ,,	4	—	4	5,1
,, 45 a 46 ,,	—	2	2	2,6
,, 46 a 47 ,,	1	2	3	3,8
,, 47 a 48 ,,	3	2	5	6,4
,, 48 a 49 ,,	3	2	5	6,4
Totales 9....	23	13	36	46,1

10. De 50 a 60 años

De 50 a 51 años..	3	1	4	5,1
,, 51 a 52 ,,	2	—	2	2,5

EDADES	Varones	Mujeres	Total	1000 d / Σ d
a	b	c	d	e

II.—Isla de Martín García (Conclusión)

Totales A + B (Conclusión)

10. De 50 a 60 años (Conclusión)

De 52 a 53 años..	2	1	3	3,8
,, 53 a 54 ,,	1	1	2	2,5
,, 54 a 55 ,,	1	2	3	3,8
,, 55 a 56 ,,	2	2	4	5,1
,, 56 a 57 ,,	—	1	1	1,3
,, 57 a 58 ,,	—	1	1	1,3
,, 58 a 59 ,,	4	1	5	6,5
,, 59 a 60 ,,	3	1	4	5,1
Totales 10....	18	11	29	37,0

11. De 60 a 70 años

De 60 a 61 años..	1	—	1	1,2
,, 61 a 62 ,,	1	—	1	1,2
,, 62 a 63 ,,	1	—	1	1,2
,, 65 a 66 ,,	2	2	4	5,1
,, 66 a 67 ,,	—	2	2	2,6
,, 69 a 70 ,,	4	1	5	6,5
Totales 11....	9	5	14	17,9

12. De 70 a 80 años

De 71 a 72 años..	—	1	1	1,2
,, 76 a 77 ,,	—	1	1	1,2
,, 78 a 79 ,,	1	—	1	1,2
Totales 12....	1	2	3	3,8

13. De 80 a 90 años

De 80 a 81 años..	1	—	1	1,2
,, 84 a 85 ,,	—	1	1	1,2
,, 86 a 87 ,,	—	1	1	1,2
Totales 13....	1	2	3	3,8
Totales A + B..	592	191	783	1000

III.—Provincia de Buenos Aires

A.—Argentinos

1. Menores de 1 año

Menores de 1 mes	2.241	2.178	4.419	3,2
De 1 a 2 meses.	2.620	2.473	5.093	3,7
,, 2 a 3 ,,	3.076	3.071	6.147	4,5
,, 3 a 4 ,,	2.760	2.675	5.435	4,0
,, 4 a 5 ,,	2.628	2.577	5.205	3,8

LA POBLACION POR SUS EDADES (Continuación)

EDADES	Varones	Mujeres	Total	1000 d / Σ d
a	b	c	d	e

III.—Provincia de Buenos Aires (Continuación)

A.—Argentinos (Continuación)

1. Menores de 1 año (Conclusión)

De 5 a 6 meses.	2.462	2.370	4.832	3,7
„ 6 a 7 „	2.998	3.094	6.092	4,5
„ 7 a 8 „	2.462	2.369	4.831	3,5
„ 8 a 9 „	2.818	2.726	5.544	4,1
„ 9 a 10 „	2.618	2.416	5.034	3,7
„ 10 a 11 „	2.478	2.322	4.800	3,5
„ 11 meses y días	2.091	2.054	4.145	3,0
Totales 1....	**31.252**	**30.325**	**61.577**	**45,2**

2. De 1 a 5 años

De 1 a 2 años..	27.777	26.724	54.501	40,1
„ 2 a 3 „	32.394	31.565	63.959	46,9
„ 3 a 4 „	31.433	30.432	61.865	45,4
„ 4 a 5 „	29.427	28.644	58.071	42,6
Totales 2....	**121.031**	**117.365**	**238.396**	**175,0**

3. De 5 a 10 años

De 5 a 6 años..	28.623	27.666	56.289	41,4
„ 6 a 7 „	26.256	25.764	52.020	38,2
„ 7 a 8 „	24.673	24.127	48.800	35,8
„ 8 a 9 „	24.647	23.716	48.363	35,5
„ 9 a 10 „	20.518	20.268	40.786	29,9
Totales 3....	**124.717**	**121.541**	**246.258**	**180,8**

4. De 10 a 15 años

De 10 a 11 años..	21.194	20.463	41.657	30,5
„ 11 a 12 „	19.086	18.382	37.468	27,5
„ 12 a 13 „	20.146	19.357	39.503	29,0
„ 13 a 14 „	17.482	17.376	34.858	25,6
„ 14 a 15 „	18.148	18.209	36.357	26,7
Totales 4....	**96.056**	**93.787**	**189.843**	**139,3**

5. De 15 a 20 años

De 15 a 16 años..	15.816	17.312	33.128	24,3
„ 16 a 17 „	15.782	16.424	32.206	23,6
„ 17 a 18 „	16.713	16.008	32.721	24,1
„ 18 a 19 „	16.827	16.898	33.725	24,7
„ 19 a 20 „	13.817	13.963	27.780	20,4
Totales 5....	**78.955**	**80.605**	**159.560**	**117,1**

EDADES | Varones | Mujeres | Total | 1000 d / Σ d
a | b | c | d | e
III.—Provincia de Buenos Aires (Continuación)
A.—Argentinos (Continuación)

6. De 20 a 25 años

De 20 a 21 años..	14.431	15.049	29.480	21,7
„ 21 a 22 „	12.520	11.071	23.591	17,3
„ 22 a 23 „	13.476	13.957	27.433	20,2
„ 23 a 24 „	12.931	12.690	25.621	18,8
„ 24 a 25 „	12.310	12.074	24.384	96,0
Totales 6....	**65.668**	**64.841**	**130.509**	**96,0**

7. De 25 a 30 años

De 25 a 26 años..	11.013	11.346	22.359	16,4
„ 26 a 27 „	9.708	9.272	18.980	13,9
„ 27 a 28 „	9.653	8.732	18.385	13,5
„ 28 a 29 „	9.818	9.659	19.477	14,3
„ 29 a 30 „	7.826	7.142	14.968	11,0
Totales 7....	**48.018**	**46.151**	**94.169**	**69,1**

8. De 30 a 40 años

De 30 a 31 años..	9.435	9.328	18.763	13,8
„ 31 a 32 „	5.720	4.287	10.007	7,3
„ 32 a 33 „	6.976	6.001	12.977	9,6
„ 33 a 34 „	6.964	5.340	12.304	9,1
„ 34 a 35 „	6.497	5.293	11.790	8,6
„ 35 a 36 „	6.263	5.827	12.090	8,9
„ 36 a 37 „	5.159	4.490	9.649	7,1
„ 37 a 38 „	5.229	4.413	9.642	7,0
„ 38 a 39 „	6.042	5.790	11.832	8,7
„ 39 a 40 „	5.125	4.491	9.616	7,0
Totales 8....	**63.410**	**55.260**	**118.670**	**87,1**

9. De 40 a 50 años

De 40 a 41 años..	6.365	6.459	12.824	9,4
„ 41 a 42 „	2.950	2.067	5.017	3,6
„ 42 a 43 „	4.156	3.247	7.403	5,4
„ 43 a 44 „	3.390	2.435	5.825	4,3
„ 44 a 45 „	3.506	2.437	5.943	4,4
„ 45 a 46 „	3.958	3.855	7.813	5,8
„ 46 a 47 „	2.430	1.869	4.299	3,2
„ 47 a 48 „	2.433	1.926	4.359	3,2
„ 48 a 49 „	2.947	2.875	5.822	4,3
„ 49 a 50 „	2.165	1.827	3.992	2,9
Totales 9....	**34.300**	**28.997**	**63.297**	**46,5**

LA POBLACION POR SUS EDADES (Continuación)

EDADES	Varones	Mujeres	Total	1000 d / Σ d
a	b	c	d	e
III.—Provincia de Buenos Aires (Continuación)				
A.—Argentinos (Continuación)				
10. De 50 a 60 años				
De 50 a 51 años..	3.345	3.882	7.228	5,3
,, 51 a 52 ,,	1.452	993	2.445	1,8
,, 52 a 53 ,,	2.179	1.745	3.924	2,9
,, 53 a 54 ,,	1.861	1.374	3.235	2,4
,, 54 a 55 ,,	1.996	1.525	3.521	2,6
,, 55 a 56 ,,	2.128	2.057	4.185	3,1
,, 56 a 57 ,,	1.489	1.126	2.615	1,8
,, 57 a 58 ,,	1.435	1.046	2.481	1,8
,, 58 a 59 ,,	1.551	1.401	2.952	2,2
,, 59 a 60 ,,	1.035	875	1.910	1,4
Totales 10....	**18.472**	**16.024**	**34.496**	**25,3**
11. De 60 a 70 años				
De 60 a 61 años..	1.974	2.605	4.579	3,4
,, 61 a 62 ,,	575	422	997	0,7
,, 62 a 63 ,,	996	806	1.802	1,3
,, 63 a 64 ,,	746	585	1.331	0,9
,, 64 a 65 ,,	758	633	1.391	1,0
,, 65 a 66 ,,	840	1.046	1.886	1,4
,, 66 a 67 ,,	513	422	935	0,7
,, 67 a 68 ,,	439	394	833	0,6
,, 68 a 69 ,,	504	543	1.047	0,8
,, 69 a 70 ,,	327	301	628	0,5
Totales 11....	**7.672**	**7.757**	**15.429**	**11,3**
12. De 70 a 80 años				
De 70 a 71 años..	730	1.175	1.905	1,4
,, 71 a 72 ,,	204	148	352	0,3
,, 72 a 73 ,,	287	300	587	0,4
,, 73 a 74 ,,	267	260	527	0,4
,, 74 a 75 ,,	357	376	733	0,5
,, 75 a 76 ,,	329	534	863	0,6
,, 76 a 77 ,,	188	186	374	0,3
,, 77 a 78 ,,	162	183	345	0,2
,, 78 a 79 ,,	181	280	461	0,3
,, 79 a 80 ,,	112	121	233	0,2
Totales 12....	**2.817**	**3.563**	**6.380**	**4,6**
13. De 80 a 90 años				
De 80 a 81 años..	244	534	778	0,6
,, 81 a 82 ,,	58	68	126	0,1
,, 82 a 83 ,,	66	112	178	0,1

EDADES	Varones	Mujeres	Total	1000 d / Σ d
a	b	c	d	e
III.—Provincia de Buenos Aires (Continuación)				
A.—Argentinos (Conclusión)				
13. De 80 a 90 años (Conclusión)				
De 83 a 84 años..	64	71	135	0,1
,, 84 a 85 ,,	93	116	209	0,1
,, 85 a 86 ,,	76	177	253	0,1
,, 86 a 87 ,,	52	71	123	0,1
,, 87 a 88 ,,	37	71	108	0,1
,, 88 a 89 ,,	30	54	84	0,1
,, 89 a 90 ,,	20	52	72	0,1
Totales 13....	**740**	**1.326**	**2.066**	**1,5**
14. De 90 años y más				
De 90 a 91 años.	54	150	204	0,2
,, 91 a 92 ,,	14	7	21	—
,, 92 a 93 ,,	10	33	43	0,1
,, 93 a 94 ,,	6	23	29	—
,, 94 a 95 ,,	11	27	38	—
,, 95 a 96 ,,	20	45	65	0,1
,, 96 a 97 ,,	10	24	34	—
,, 97 a 98 ,,	6	13	19	—
,, 98 a 99 ,,	8	20	28	—
,, 99 a 100 ,,	5	12	17	—
,, 100 años y más	51	95	146	0,1
Totales 14....	**195**	**449**	**644**	**0,5**
Sin especificar...	**501**	**439**	**940**	**0,7**
Totales A....	**693.804**	**668.430**	**1.362.234**	**1000**
B.—Extranjeros				
a) Alemanes				
1. Menores de 1 año				
De 2 a 3 meses.	—	1	1	0,1
,, 3 a 4 ,,	—	1	1	0,1
,, 5 a 6 ,,	1	—	1	0,2
,, 7 a 8 ,,	—	1	1	0,2
,, 8 a 9 ,,	—	1	1	0,2
,, 9 a 10 ,,	—	1	1	0,2
,, 10 a 11 ,,	—	2	2	0,3
Totales 1....	**1**	**7**	**8**	**1,3**
2. De 1 a 5 años				
De 1 a 2 años..	4	6	10	1,6
,, 2 a 3 ,,	8	7	15	2,5

LA POBLACION POR SUS EDADES (Continuación)

EDADES	Varones	Mujeres	Total	1000 d / Σ d
a	b	c	d	e

III.—Provincia de Buenos Aires (Continuación)

B.—Extranjeros (Continuación)

a) Alemanes (Continuación)

2. De 1 a 5 años (Conclusión)

De 3 a 4 años..	11	14	25	4,1
„ 4 a 5 „	17	24	41	6,8
Totales 2....	**40**	**51**	**91**	**15,0**

3. De 5 a 10 años

De 5 a 6 años..	22	10	32	5,3
„ 6 a 7 „	28	17	45	7,4
„ 7 a 8 „	16	21	37	6,1
„ 8 a 9 „	31	23	54	8,9
„ 9 a 10 „	21	28	49	8,1
Totales 3....	**118**	**99**	**217**	**35,8**

4. De 10 a 15 años

De 10 a 11 años..	18	26	44	7,3
„ 11 a 12 „	20	16	36	6,0
„ 12 a 13 „	27	20	47	7,7
„ 13 a 14 „	23	24	47	7,7
„ 14 a 15 „	19	21	40	6,6
Totales 4....	**107**	**107**	**214**	**35,3**

5. De 15 a 20 años

De 15 a 16 años..	31	18	49	8,1
„ 16 a 17 „	22	25	47	7,7
„ 17 a 18 „	27	22	49	8,1
„ 18 a 19 „	30	21	51	8,4
„ 19 a 20 „	30	25	55	9,1
Totales 5....	**140**	**111**	**251**	**41,4**

6. De 20 a 25 años

De 20 a 21 años..	55	30	85	14,1
„ 21 a 22 „	47	36	83	13,6
„ 22 a 23 „	62	39	101	16,6
„ 23 a 24 „	68	39	107	17,6
„ 24 a 25 „	91	53	144	23,7
Totales 6....	**323**	**197**	**520**	**85,7**

7. De 25 a 30 años

De 25 a 26 años..	123	70	193	31,8
„ 26 a 27 „	85	66	151	24,9

EDADES | Varones | Mujeres | Total | 1000 d / Σ d
a | b | c | d | e

III.—Provincia de Buenos Aires (Continuación)

B.—Extranjeros (Continuación)

a) Alemanes (Continuación)

7. De 25 a 30 años (Conclusión)

De 27 a 28 años..	112	48	160	26,4
„ 28 a 29 „	139	72	211	34,8
„ 29 a 30 „	117	53	170	28,0
Totales 7....	**576**	**309**	**885**	**145,9**

8. De 30 a 40 años

De 30 a 31 años..	164	78	242	39,9
„ 31 a 32 „	116	55	171	28,2
„ 32 a 33 „	138	72	210	34,6
„ 33 a 34 „	99	60	159	26,2
„ 34 a 35 „	112	60	172	28,4
„ 35 a 36 „	136	60	196	32,3
„ 36 a 37 „	103	55	158	26,0
„ 37 a 38 „	79	43	122	20,1
„ 38 a 39 „	114	61	175	28,8
„ 39 a 40 „	84	39	123	20,3
Totales 8....	**1.145**	**583**	**1.728**	**284,9**

9. De 40 a 50 años

De 40 a 41 años..	95	64	159	26,2
„ 41 a 42 „	78	22	100	16,5
„ 42 a 43 „	61	45	106	17,5
„ 43 a 44 „	69	34	103	17,0
„ 44 a 45 „	58	38	96	15,8
„ 45 a 46 „	88	35	123	20,3
„ 46 a 47 „	53	30	83	13,7
„ 47 a 48 „	54	24	78	12,8
„ 48 a 49 „	62	28	90	14,8
„ 49 a 50 „	51	32	83	13,7
Totales 9....	**669**	**352**	**1.021**	**168,3**

10. De 50 a 60 años

De 50 a 51 años..	68	47	115	19,0
„ 51 a 52 „	37	26	63	10,4
„ 52 a 53 „	51	23	74	12,2
„ 53 a 54 „	42	26	68	11,2
„ 54 a 55 „	40	27	67	11,0
„ 55 a 56 „	26	29	55	9,1
„ 56 a 57 „	27	18	45	7,4
„ 57 a 58 „	28	19	47	7,7

LA POBLACION POR SUS EDADES (Continuación)

EDADES	Varones	Mujeres	Total	$\frac{1000\ d}{\Sigma\ d}$
a	b	c	d	e
III.—Provincia de Buenos Aires (Continuación)				
B.—Extranjeros (Continuación)				
a) Alemanes (Conclusión)				
10. De 50 a 60 años (Conclusión)				
De 58 a 59 años..	35	23	58	9,6
,, 59 a 60 ,,	26	14	40	6,6
Totales 10....	**380**	**252**	**632**	**104,2**
11. De 60 a 70 años				
De 60 a 61 años..	40	14	54	8,9
,, 61 a 62 ,,	14	15	29	4,8
,, 62 a 63 ,,	18	12	30	4,9
,, 63 a 64 ,,	23	10	33	5,4
,, 64 a 65 ,,	23	10	33	5,4
,, 65 a 66 ,,	21	14	35	5,8
,, 66 a 67 ,,	22	10	32	5,3
,, 67 a 68 ,,	14	10	24	4,0
,, 68 a 69 ,,	10	13	23	3,8
,, 69 a 70 ,,	5	8	13	2,1
Totales 11....	**190**	**116**	**306**	**50,4**
12. De 70 a 80 años				
De 70 a 71 años..	19	16	35	5,8
,, 71 a 72 ,,	10	4	14	2,4
,, 72 a 73 ,,	10	7	17	2,8
,, 73 a 74 ,,	8	6	14	2,3
,, 74 a 75 ,,	11	14	25	4,1
,, 75 a 76 ,,	8	9	17	2,8
,, 76 a 77 ,,	9	6	15	2,5
,, 77 a 78 ,,	4	1	5	0,8
,, 78 a 79 ,,	7	5	12	1,9
,, 79 a 80 ,,	6	2	8	1,3
Totales 12....	**92**	**70**	**162**	**26,7**
13. De 80 a 90 años				
De 80 a 81 años..	8	1	9	1,5
,, 81 a 82 ,,	1	1	2	0,3
,, 82 a 83 ,,	—	1	1	0,2
,, 83 a 84 ,,	1	1	2	0,3
,, 84 a 85 ,,	4	—	4	0,7
,, 85 a 86 ,,	4	1	5	0,8
,, 86 a 87 ,,	—	2	2	0,4
,, 87 a 88 ,,	2	—	2	0,3
Totales 13....	**20**	**7**	**27**	**4,5**
Sin especificar...	3	1	4	0,6
Totales a)....	**3.804**	**2.262**	**6.066**	**1000**

EDADES	Varones	Mujeres	Total	$\frac{1000\ d}{\Sigma\ d}$
a	b	c	d	e
III.—Provincia de Buenos Aires (Continuación)				
B.—Extranjeros (Continuación)				
b) Españoles				
1. Menores de 1 año				
Menores de 1 mes	1	1	2	—
De 1 a 2 meses.	1	2	3	—
,, 2 a 3 ,,	4	2	6	—
,, 3 a 4 ,,	2	—	2	—
,, 4 a 5 ,,	1	1	2	—
,, 5 a 6 ,,	6	1	7	—
,, 6 a 7 ,,	4	4	8	—
,, 7 a 8 ,,	6	7	13	—
,, 8 a 9 ,,	4	9	13	—
,, 9 a 10 ,,	5	5	10	—
,, 10 a 11 ,,	4	4	8	—
,, 11 meses y días	7	10	17	0,1
Totales 1....	**45**	**46**	**91**	**0,3**
2. De 1 a 5 años				
De 1 a 2 años..	158	145	303	1,1
,, 2 a 3 ,,	390	371	761	2,8
,, 3 a 4 ,,	600	472	1.072	3,9
,, 4 a 5 ,,	742	659	1.401	5,1
Totales 2....	**1.890**	**1.647**	**3.537**	**12,9**
3. De 5 a 10 años				
De 5 a 6 años..	904	786	1.690	6,1
,, 6 a 7 ,,	1.094	1.042	2.136	7,8
,, 7 a 8 ,,	1.250	1.153	2.403	8,8
,, 8 a 9 ,,	1.586	1.495	3.081	11,3
,, 9 a 10 ,,	1.459	1.508	2.967	10,8
Totales 3....	**6.293**	**5.984**	**12.277**	**44,8**
4. De 10 a 15 años				
De 10 a 11 años..	1.646	1.534	3.180	11,6
,, 11 a 12 ,,	1.418	1.380	2.798	10,2
,, 12 a 13 ,,	1.620	1.323	2.943	10,8
,, 13 a 14 ,,	1.364	1.181	2.545	9,3
,, 14 a 15 ,,	1.673	1.318	2.991	10,9
Totales 4....	**7.721**	**6.736**	**14.457**	**52,8**
5. De 15 a 20 años				
De 15 a 16 años..	1.768	1.298	3.066	11,2
,, 16 a 17 ,,	2.214	1.485	3.699	13,5

LA POBLACION POR SUS EDADES (Continuación)

EDADES	Varones	Mujeres	Total	1000 d / Σ d
a	b	c	d	e

III.—Provincia de Buenos Aires (Continuación)

B.—Extranjeros (Continuación)

b) Españoles (Continuación)

5. De 15 a 20 años (Conclusión)

De 17 a 18 años..	3.041	1.606	4.647	16,9
,, 18 a 19 ,,	4.776	1.885	6.661	24,3
,, 19 a 20 ,,	4.704	1.765	6.469	23,7
Totales 5....	**16.503**	**8.039**	**24.542**	**89,6**

6. De 20 a 25 años

De 20 a 21 años..	6.092	2.335	8.427	30,8
,, 21 a 22 ,,	4.727	1.819	6.546	23,9
,, 22 a 23 ,,	6.072	2.585	8.657	31,6
,, 23 a 24 ,,	5.549	2.532	8.081	29,5
,, 24 a 25 ,,	5.702	2.694	8.396	30,7
Totales 6....	**28.142**	**11.965**	**40.107**	**146,5**

7. De 25 a 30 años

De 25 a 26 años..	6.207	2.964	9.171	33,5
,, 26 a 27 ,,	5.601	2.992	8.593	31,4
,, 27 a 28 ,,	5.469	2.826	8.295	30,3
,, 28 a 29 ,,	6.672	3.212	9.884	36,1
,, 29 a 30 ,,	4.961	2.317	7.278	26,6
Totales 7....	**28.910**	**14.311**	**43.221**	**157,9**

8. De 30 a 40 años

De 30 a 31 años..	7.365	3.830	11.195	41,8
,, 31 a 32 ,,	3.410	1.595	5.005	18,2
,, 32 a 33 ,,	4.959	2.390	7.349	26,8
,, 33 a 34 ,,	4.446	2.191	6.637	24,2
,, 34 a 35 ,,	3.971	1.934	5.905	21,5
,, 35 a 36 ,,	4.346	2.319	6.665	24,3
,, 36 a 37 ,,	3.596	1.991	5.587	20,4
,, 37 a 38 ,,	3.002	1.684	4.686	16,7
,, 38 a 39 ,,	3.630	2.033	5.663	20,6
,, 39 a 40 ,,	2.691	1.377	4.068	14,8
Totales 8....	**41.416**	**21.344**	**62.760**	**229,3**

9. De 40 a 50 años

De 40 a 41 años..	5.057	2.539	7.596	27,7
,, 41 a 42 ,,	1.803	861	2.664	9,8
,, 42 a 43 ,,	2.867	1.419	4.286	15,7
,, 43 a 44 ,,	2.203	1.049	3.252	11,8
,, 44 a 45 ,,	2.308	1.187	3.495	12,7

EDADES | Varones | Mujeres | Total | 1000 d / Σ d
a | b | c | d | e

III.—Provincia de Buenos Aires (Continuación)

B.—Extranjeros (Continuación)

b) Españoles (Continuación)

9. De 40 a 50 años (Conclusión)

De 45 a 46 años..	2.831	1.469	4.300	15,7
,, 46 a 47 ,,	1.849	1.089	2.938	10,8
,, 47 a 48 ,,	1.620	917	2.537	9,3
,, 48 a 49 ,,	2.184	1.232	3.416	12,5
,, 49 a 50 ,,	1.513	752	2.265	8,3
Totales 9....	**24.235**	**12.514**	**36.749**	**134,3**

10. De 50 a 60 años

De 50 a 51 años..	2.981	1.907	4.888	17,9
,, 51 a 52 ,,	1.027	532	1.559	5,7
,, 52 a 53 ,,	1.590	954	2.544	9,3
,, 53 a 54 ,,	1.243	701	1.944	7,1
,, 54 a 55 ,,	1.399	805	2.204	8,0
,, 55 a 56 ,,	1.431	919	2.350	8,6
,, 56 a 57 ,,	1.036	674	1.710	6,2
,, 57 a 58 ,,	780	551	1.331	4,9
,, 58 a 59 ,,	999	666	1.665	6,1
,, 59 a 60 ,,	746	478	1.224	4,5
Totales 10....	**13.232**	**8.187**	**21.419**	**78,3**

11. De 60 a 70 años

De 60 a 61 años..	1.580	1.187	2.767	10,1
,, 61 a 62 ,,	492	289	781	2,9
,, 62 a 63 ,,	734	471	1.205	4,4
,, 63 a 64 ,,	698	402	1.100	4,0
,, 64 a 65 ,,	642	380	1.022	3,7
,, 65 a 66 ,,	640	477	1.117	4,1
,, 66 a 67 ,,	441	304	745	2,7
,, 67 a 68 ,,	345	271	616	2,2
,, 68 a 69 ,,	348	303	651	2,4
,, 69 a 70 ,,	228	152	380	1,4
Totales 11....	**6.148**	**4.236**	**10.384**	**37,9**

12. De 70 a 80 años

De 70 a 71 años..	531	444	975	3,6
,, 71 a 72 ,,	162	104	266	1,0
,, 72 a 73 ,,	234	155	389	1,4
,, 73 a 74 ,,	177	115	292	1,1
,, 74 a 75 ,,	212	121	333	1,2
,, 75 a 76 ,,	183	155	338	1,2
,, 76 a 77 ,,	99	88	187	0,7

LA POBLACION POR SUS EDADES (Continuación)

EDADES	Varones	Mujeres	Total	1000 d / Σ d
a	b	c	d	e
III.—Provincia de Buenos Aires (Continuación)				
B.—Extranjeros (Continuación)				
b) Españoles (Conclusión)				
12. De 70 a 80 años (Conclusión)				
De 77 a 78 años..	86	51	137	0,5
„ 78 a 79 „	89	88	177	0,6
„ 79 a 80 „	45	45	90	0,3
Totales 12....	1.818	1.366	3.184	11,6
13. De 80 a 90 años				
De 80 a 81 años..	124	138	262	1,0
„ 81 a 82 „	38	24	62	0,2
„ 82 a 83 „	40	29	69	0,3
„ 83 a 84 „	21	22	43	0,1
„ 84 a 85 „	25	33	58	0,2
„ 85 a 86 „	19	28	47	0,2
„ 86 a 87 „	13	23	36	0,1
„ 87 a 88 „	17	10	27	0,1
„ 88 a 89 „	12	18	30	0,1
„ 89 a 90 „	4	12	16	0,1
Totales 13....	313	337	650	2,4
14. De 90 años y más				
De 90 a 91 años.	18	12	30	0,1
„ 91 a 92 „	1	3	4	—
„ 92 a 93 „	5	1	6	—
„ 93 a 94 „	4	7	11	0,1
„ 94 a 95 „	3	2	5	—
„ 95 a 96 „	2	3	5	—
„ 96 a 97 „	—	2	2	—
„ 97 a 98 „	—	1	1	—
„ 98 a 99 „	2	4	6	—
„ 99 a 100 „	1	1	2	—
„ 100 años y más	5	6	11	0,1
Totales 14....	41	42	83	0,3
Sin especificar...	211	83	294	1,1
Totales b)....	176.918	96.837	273.755	1000
c) Franceses				
1. Menores de 1 año				
De 4 a 5 meses.	1	—	1	—
„ 7 a 8 „	—	1	1	—
„ 8 a 9 „	1	—	1	—

EDADES	Varones	Mujeres	Total	1000 d / Σ d
a	b	c	d	e
III.—Provincia de Buenos Aires (Continuación)				
B.—Extranjeros (Continuación)				
c) Franceses (Continuación)				
1. Menores de 1 año (Conclusión)				
De 9 a 10 meses.	2	—	2	0,1
„ 11 meses y días	2	—	2	0,1
Totales 1....	6	1	7	0,2
2. De 1 a 5 años				
De 1 a 2 años..	6	8	14	0,5
„ 2 a 3 „	14	9	23	0,7
„ 3 a 4 „	15	13	28	0,9
„ 4 a 5 „	11	22	33	1,1
Totales 2....	46	52	98	3,2
3. De 5 a 10 años				
De 5 a 6 años..	22	15	37	1,2
„ 6 a 7 „	21	20	41	1,4
„ 7 a 8 „	45	31	76	2,5
„ 8 a 9 „	27	29	56	1,8
„ 9 a 10 „	31	42	73	2,4
Totales 3....	146	137	283	9,3
4. De 10 a 15 años				
De 10 a 11 años..	34	49	83	2,7
„ 11 a 12 „	40	38	78	2,6
„ 12 a 13 „	46	36	82	2,7
„ 13 a 14 „	40	27	67	2,2
„ 14 a 15 „	34	34	68	2,3
Totales 4....	194	184	378	12,5
5. De 15 a 20 años				
De 15 a 16 años..	42	40	82	2,7
„ 16 a 17 „	67	35	102	3,4
„ 17 a 18 „	66	39	105	3,4
„ 18 a 19 „	110	56	166	5,5
„ 19 a 20 „	111	61	172	5,7
Totales 5....	395	231	627	20,7
6. De 20 a 25 años				
De 20 a 21 años..	147	68	215	7,1
„ 21 a 22 „	124	68	192	6,3
„ 22 a 23 „	157	100	257	8,5

LA POBLACION POR SUS EDADES (Continuación)

EDADES	Varones	Mujeres	Total	1000 d / Σ d
a	b	c	d	e
III.—Provincia de Buenos Aires (Continuación)				
B.—Extranjeros (Continuación)				
c) Franceses (Continuación)				
6. De 20 a 25 años (Conclusión)				
De 23 a 24 años..	148	119	267	8,8
„ 24 a 25 „	239	148	387	12,8
Totales 6....	**815**	**503**	**1.318**	**43,5**
7. De 25 a 30 años				
De 25 a 26 años..	231	201	432	14,3
„ 26 a 27 „	305	229	534	17,7
„ 27 a 28 „	337	206	543	17,9
„ 28 a 29 „	416	260	676	22,3
„ 29 a 30 „	338	213	551	18,2
Totales 7....	**1.627**	**1.109**	**2.736**	**90,4**
8. De 30 a 40 años				
De 30 a 31 años..	473	356	829	27,4
„ 31 a 32 „	280	206	486	16,0
„ 32 a 33 „	360	260	620	20,5
„ 33 a 34 „	372	247	619	20,4
„ 34 a 35 „	355	242	597	19,7
„ 35 a 36 „	369	267	636	21,0
„ 36 a 37 „	297	237	534	17,6
„ 37 a 38 „	304	218	522	17,3
„ 38 a 39 „	379	296	675	22,3
„ 39 a 40 „	275	209	484	16,0
Totales 8....	**3.464**	**2.538**	**6.002**	**198,2**
9. De 40 a 50 años				
De 40 a 41 años..	451	334	785	25,9
„ 41 a 42 „	257	152	409	13,5
„ 42 a 43 „	397	233	630	20,8
„ 43 a 44 „	373	231	604	19,8
„ 44 a 45 „	382	227	609	20,1
„ 45 a 46 „	495	294	789	26,0
„ 46 a 47 „	335	236	571	19,2
„ 47 a 48 „	340	223	563	18,6
„ 48 a 49 „	453	306	759	25,0
„ 49 a 50 „	363	213	576	19,0
Totales 9....	**3.846**	**2.449**	**6.295**	**207,9**

EDADES | Varones | Mujeres | Total | 1000 d / Σ d
a | b | c | d | e
III.—Provincia de Buenos Aires (Continuación)
B.—Extranjeros (Continuación)
c) Franceses (Continuación)

10. De 50 a 60 años				
De 50 a 51 años..	662	375	1.037	34,2
„ 51 a 52 „	286	171	457	15,1
„ 52 a 53 „	460	244	704	23,3
„ 53 a 54 „	385	224	609	20,1
„ 54 a 55 „	413	244	657	21,7
„ 55 a 56 „	396	264	660	21,8
„ 56 a 57 „	328	184	512	17,0
„ 57 a 58 „	299	155	454	14,9
„ 58 a 59 „	383	225	608	20,0
„ 59 a 60 „	283	152	435	14,4
Totales 10....	**3.895**	**2.238**	**6.133**	**202,5**
11. De 60 a 70 años				
De 60 a 61 años..	483	342	825	27,3
„ 61 a 62 „	240	134	374	12,3
„ 62 a 63 „	341	192	533	17,6
„ 63 a 64 „	336	168	504	16,7
„ 64 a 65 „	338	198	536	17,4
„ 65 a 66 „	308	197	505	16,7
„ 66 a 67 „	218	146	364	12,0
„ 67 a 68 „	151	118	269	8,9
„ 68 a 69 „	205	123	328	11,0
„ 69 a 70 „	126	100	226	7,5
Totales 11....	**2.746**	**1.718**	**4.464**	**147,4**
12. De 70 a 80 años				
De 70 a 71 años..	209	161	370	12,2
„ 71 a 72 „	81	56	137	4,5
„ 72 a 73 „	121	78	199	6,6
„ 73 a 74 „	108	66	174	5,7
„ 74 a 75 „	122	77	199	6,6
„ 75 a 76 „	93	62	155	5,1
„ 76 a 77 „	70	34	104	3,4
„ 77 a 78 „	49	28	77	2,5
„ 78 a 79 „	49	34	83	2,7
„ 79 a 80 „	36	24	60	2,1
Totales 12....	**938**	**620**	**1.558**	**51,4**
13. De 80 a 90 años				
De 80 a 81 años..	51	40	91	3,0
„ 81 a 82 „	20	16	36	1,2

LA POBLACION POR SUS EDADES (Continuación)

EDADES	Varones	Mujeres	Total	1000 d / Σ d
a	b	c	d	e
III.—Provincia de Buenos Aires (Continuación)				
B.—Extranjeros (Continuación)				
c) Franceses (Conclusión)				
13. De 80 a 90 años (Conclusión)				
De 82 a 83 años..	18	16	34	1,1
„ 83 a 84 „	19	17	36	1,2
„ 84 a 85 „	22	15	37	1,2
„ 85 a 86 „	13	10	23	0,8
„ 86 a 87 „	13	10	23	0,8
„ 87 a 88 „	6	6	12	0,4
„ 88 a 89 „	5	9	14	0,4
„ 89 a 90 „	2	6	8	0,3
Totales 13....	**169**	**145**	**314**	**10,4**
14. De 90 años y más				
De 90 a 91 años.	8	6	14	0,5
„ 91 a 92 „	1	2	3	0,1
„ 92 a 93 „	2	3	5	0,2
„ 93 a 94 „	2	1	3	0,1
„ 94 a 95 „	2	1	3	0,1
„ 95 a 96 „	2	—	2	0,1
„ 96 a 97 „	1	3	4	0,1
„ 97 a 98 „	—	3	3	0,1
„ 99 a 100 „	—	1	1	—
Totales 14....	**18**	**20**	**38**	**1,3**
Sin especificar...	19	15	34	1,1
Totales c)....	**18.325**	**11.960**	**30.285**	**1000**
d) Ingleses				
1. Menores de 1 año				
De 4 a 5 meses.	1	—	1	0,1
„ 6 a 7 „	1	—	1	0,1
„ 8 a 9 „	1	—	1	0,1
„ 9 a 10 „	1	1	2	0,2
„ 10 a 11 „	2	1	3	0,3
„ 11 meses y días	2	1	3	0,3
Totales 1....	**8**	**3**	**11**	**1,2**
2. De 1 a 5 años				
De 1 a 2 años..	15	12	27	2,9
„ 2 a 3 „	25	16	41	4,4
„ 3 a 4 „	17	15	32	3,4
„ 4 a 5 „	26	19	45	4,8
Totales 2....	**83**	**62**	**145**	**15,5**

EDADES	Varones	Mujeres	Total	1000 d / Σ d
a	b	c	d	e
III.—Provincia de Buenos Aires (Continuación)				
B.—Extranjeros (Continuación)				
d) Ingleses (Continuación)				
3. De 5 a 10 años				
De 5 a 6 años..	31	16	47	5,0
„ 6 a 7 „	31	22	53	5,7
„ 7 a 8 „	37	26	63	6,7
„ 8 a 9 „	36	32	68	7,2
„ 9 a 10 „	40	27	67	7,2
Totales 3....	**175**	**123**	**298**	**31,8**
4. De 10 a 15 años				
De 10 a 11 años..	32	25	57	6,1
„ 11 a 12 „	30	27	57	6,1
„ 12 a 13 „	24	21	45	4,8
„ 13 a 14 „	27	19	46	4,9
„ 14 a 15 „	35	19	54	5,7
Totales 4....	**148**	**111**	**259**	**27,6**
5. De 15 a 20 años				
De 15 a 16 años..	22	17	39	4,1
„ 16 a 17 „	37	18	55	5,9
„ 17 a 18 „	41	17	58	6,2
„ 18 a 19 „	43	18	61	6,5
„ 19 a 20 „	56	22	78	8,4
Totales 5....	**199**	**92**	**291**	**31,1**
6. De 20 a 25 años				
De 20 a 21 años..	64	18	82	8,8
„ 21 a 22 „	76	24	100	10,7
„ 22 a 23 „	123	37	160	17,1
„ 23 a 24 „	114	36	150	16,0
„ 24 a 25 „	145	39	184	19,6
Totales 6....	**522**	**154**	**676**	**72,2**
7. De 25 a 30 años				
De 25 a 26 años..	130	49	179	19,1
„ 26 a 27 „	163	58	221	23,5
„ 27 a 28 „	187	64	251	26,8
„ 28 a 29 „	185	96	281	30,0
„ 29 a 30 „	196	79	275	29,3
Totales 7....	**861**	**346**	**1.207**	**128,8**

LA POBLACION POR SUS EDADES (Continuación)

EDADES	Varones	Mujeres	Total	1000 d / Σ d
a	b	c	d	e

III.—Provincia de Buenos Aires (Continuación)

B.—Extranjeros (Continuación)

d) Ingleses (Continuación)

8. De 30 a 40 años

De 30 a 31 años..	211	101	312	33,3
„ 31 a 32 „	154	74	228	24,3
„ 32 a 33 „	162	89	251	26,8
„ 33 a 34 „	148	65	213	22,7
„ 34 a 35 „	149	72	221	23,6
„ 35 a 36 „	137	72	209	22,3
„ 36 a 37 „	138	62	200	21,4
„ 37 a 38 „	106	57	163	17,4
„ 38 a 39 „	156	81	237	25,3
„ 39 a 40 „	143	60	203	21,7
Totales 8....	1.504	733	2.237	238,8

9. De 40 a 50 años

De 40 a 41 años..	173	76	249	26,6
„ 41 a 42 „	89	36	125	13,4
„ 42 a 43 „	138	64	202	21,6
„ 43 a 44 „	100	53	153	16,3
„ 44 a 45 „	110	47	157	16,7
„ 45 a 46 „	109	70	179	19,1
„ 46 a 47 „	94	41	135	14,4
„ 47 a 48 „	110	38	148	15,8
„ 48 a 49 „	108	56	164	17,5
„ 49 a 50 „	90	47	137	14,6
Totales 9....	1.121	528	1.649	176,0

10. De 50 a 60 años

De 50 a 51 años..	141	83	224	23,9
„ 51 a 52 „	59	34	93	9,9
„ 52 a 53 „	101	48	149	15,9
„ 53 a 54 „	69	31	100	10,7
„ 54 a 55 „	68	46	114	12,1
„ 55 a 56 „	99	52	151	16,1
„ 56 a 57 „	78	50	128	13,6
„ 57 a 58 „	63	37	100	10,7
„ 58 a 59 „	58	53	111	11,8
„ 59 a 60 „	49	33	82	8,9
Totales 10....	785	467	1.252	133,6

11. De 60 a 70 años

De 60 a 61 años..	91	88	179	19,1
„ 61 a 62 „	34	17	51	5,4

III.—Provincia de Buenos Aires (Continuación)

B.—Extranjeros (Continuación)

d) Ingleses (Continuación)

11. De 60 a 70 años (Conclusión)

De 62 a 63 años..	50	24	74	7,9
„ 63 a 64 „	40	23	63	6,7
„ 64 a 65 „	52	30	82	8,9
„ 65 a 66 „	70	36	106	11,3
„ 66 a 67 „	43	27	70	7,4
„ 67 a 68 „	43	13	56	6,0
„ 68 a 69 „	32	29	61	6,5
„ 69 a 70 „	24	18	42	4,5
Totales 11....	479	305	784	83,7

12. De 70 a 80 años

De 70 a 71 años..	59	51	110	11,8
„ 71 a 72 „	22	11	33	3,5
„ 72 a 73 „	28	25	53	5,7
„ 73 a 74 „	32	16	48	5,1
„ 74 a 75 „	23	21	44	4,7
„ 75 a 76 „	34	24	58	6,2
„ 76 a 77 „	15	16	31	3,3
„ 77 a 78 „	15	17	32	3,4
„ 78 a 79 „	17	13	30	3,2
„ 79 a 80 „	9	1	10	1,0
Totales 12....	254	195	449	47,9

13. De 80 a 90 años

De 80 a 81 años..	8	22	30	3,2
„ 81 a 82 „	3	2	5	0,5
„ 82 a 83 „	8	6	14	1,5
„ 83 a 84 „	4	4	8	0,9
„ 84 a 85 „	4	6	10	1,1
„ 85 a 86 „	1	8	9	1,0
„ 86 a 87 „	3	2	5	0,5
„ 87 a 88 „	1	2	3	0,3
„ 88 a 89 „	3	2	5	0,5
„ 89 a 90 „	1	—	1	0,1
Totales 13....	36	54	90	9,6

14. De 90 años y más

De 90 a 91 años.	2	5	7	0,7
„ 92 a 93 „	1	2	3	0,3
„ 93 a 94 „	—	1	1	0,1

LA POBLACION POR SUS EDADES (Continuación)

EDADES	Varones	Mujeres	Total	1000 d / Σ d
a	b	c	d	e
III.—Provincia de Buenos Aires (Continuación)				
B.—Extranjeros (Continuación)				
d) Ingleses (Conclusión)				
14. De 90 años y más (Conclusión)				
De 94 a 95 años.	1	—	1	0,1
„ 95 a 96 „	1	2	3	0,3
„ 100 años y más	—	1	1	0,1
Totales 14....	5	11	16	1,7
Sin especificar...	3	2	5	0,5
Totales d)....	6.183	3.186	9.369	1000
c) Italianos				
1. Menores de 1 año				
Menores de 1 mes	1	—	1	—
De 2 a 3 meses.	—	1	1	—
„ 4 a 5 „	3	2	5	—
„ 5 a 6 „	—	3	3	—
„ 6 a 7 „	2	3	5	—
„ 7 a 8 „	5	2	7	—
„ 8 a 9 „	3	5	8	—
„ 9 a 10 „	4	3	7	—
„ 10 a 11 „	4	5	9	—
„ 11 meses y días	8	4	12	—
Totales 1....	30	28	58	0,2
2. De 1 a 5 años				
De 1 a 2 años..	131	118	249	0,9
„ 2 a 3 „	213	210	423	1,5
„ 3 a 4 „	306	248	554	1,9
„ 4 a 5 „	386	339	725	2,5
Totales 2....	1.036	915	1.951	6,8
3. De 5 a 10 años				
De 5 a 6 años..	486	455	941	3,3
„ 6 a 7 „	508	481	989	3,5
„ 7 a 8 „	609	601	1.210	4,2
„ 8 a 9 „	863	817	1.680	5,9
„ 9 a 10 „	937	775	1.712	6,0
Totales 3....	3.403	3.129	6.532	22,9
4. De 10 a 15 años				
De 10 a 11 años..	962	872	1.834	6,5
„ 11 a 12 „	928	808	1.736	6,1

EDADES	Varones	Mujeres	Total	1000 d / Σ d
a	b	c	d	e
III.—Provincia de Buenos Aires (Continuación)				
B.—Extranjeros (Continuación)				
e) Italianos (Continuación)				
4. De 10 a 15 años (Conclusión)				
De 12 a 13 años..	1.026	886	1.912	6,7
„ 13 a 14 „	1.015	845	1.860	6,5
„ 14 a 15 „	1.269	1.046	2.315	8,1
Totales 4....	5.200	4.457	9.657	33,9
5. De 15 a 20 años				
De 15 a 16 años..	1.314	983	2.297	8,1
„ 16 a 17 „	1.545	1.149	2.694	9,4
„ 17 a 18 „	2.005	1.207	3.212	11,3
„ 18 a 19 „	3.087	1.405	4.492	15,8
„ 19 a 20 „	2.799	1.263	4.062	14,2
Totales 5....	10.750	6.007	16.757	58,8
6. De 20 a 25 años				
De 20 a 21 años..	3.359	1.593	4.952	17,4
„ 21 a 22 „	2.739	1.338	4.077	14,3
„ 22 a 23 „	3.663	1.806	5.469	19,2
„ 23 a 24 „	3.590	1.783	5.373	18,8
„ 24 a 25 „	4.244	2.031	6.275	22,0
Totales 6....	17.595	8.551	26.146	91,7
7. De 25 a 30 años				
De 25 a 26 años..	4.824	2.331	7.155	25,1
„ 26 a 27 „	4.581	2.236	6.817	23,9
„ 27 a 28 „	4.660	2.374	7.034	24,7
„ 28 a 29 „	5.332	2.848	8.180	28,7
„ 29 a 30 „	4.151	2.186	6.337	22,2
Totales 7....	23.548	11.975	35.523	124,6
8. De 30 a 40 años				
De 30 a 31 años..	6.366	3.579	9.945	34,9
„ 31 a 32 „	3.425	1.817	5.242	18,4
„ 32 a 33 „	4.505	2.439	6.944	24,4
„ 33 a 34 „	4.426	2.307	6.733	23,6
„ 34 a 35 „	4.161	2.231	6.392	22,4
„ 35 a 36 „	4.613	2.453	7.066	24,8
„ 36 a 37 „	3.800	2.114	5.914	20,8
„ 37 a 38 „	3.688	2.020	5.708	20,0
„ 38 a 39 „	4.058	2.298	6.356	22,3
„ 39 a 40 „	3.235	1.754	4.989	17,5
Totales 8....	42.277	23.012	65.289	229,1

LA POBLACION POR SUS EDADES (Continuación)

EDADES	Varones	Mujeres	Total	$\frac{1000\ d}{\Sigma\ d}$
a	b	c	d	e
III.—Provincia de Buenos Aires (Continuación)				
B.—Extranjeros (Continuación)				
e) Italianos (Continuación)				
9. De 40 a 50 años				
De 40 a 41 años..	5.642	3.038	8.680	30,4
„ 41 a 42 „	2.309	1.125	3.434	12,0
„ 42 a 43 „	3.555	1.879	5.434	19,1
„ 43 a 44 „	2.814	1.507	4.321	15,2
„ 44 a 45 „	3.300	1.743	5.043	17,7
„ 45 a 46 „	4.089	2.169	6.258	21,9
„ 46 a 47 „	2.772	1.572	4.344	15,2
„ 47 a 48 „	2.589	1.502	4.091	14,4
„ 48 a 49 „	3.389	1.850	5.239	18,5
„ 49 a 50 „	2.524	1.243	3.767	13,2
Totales 9....	32.983	17.628	50.611	177,6
10. De 50 a 60 años				
De 50 a 51 años..	5.012	2.996	8.008	28,1
„ 51 a 52 „	1.887	938	2.825	9,9
„ 52 a 53 „	2.867	1.515	4.382	15,4
„ 53 a 54 „	2.409	1.226	3.635	12,7
„ 54 a 55 „	2.872	1.449	4.321	15,1
„ 55 a 56 „	2.943	1.708	4.651	16,3
„ 56 a 57 „	2.197	1.358	3.555	12,5
„ 57 a 58 „	1.779	1.077	2.856	10,2
„ 58 a 59 „	2.039	1.198	3.237	11,3
„ 59 a 60 „	1.533	790	2.323	8,1
Totales 10....	25.538	14.255	39.793	139,6
11. De 60 a 70 años				
De 60 a 61 años..	3.399	2.321	5.720	20,1
„ 61 a 62 „	1.130	577	1.707	5,9
„ 62 a 63 „	1.602	848	2.450	8,6
„ 63 a 64 „	1.449	799	2.248	7,9
„ 64 a 65 „	1.677	888	2.565	9,1
„ 65 a 66 „	1.567	1.004	2.571	9,0
„ 66 a 67 „	1.131	735	1.866	6,5
„ 67 a 68 „	866	540	1.406	4,9
„ 68 a 69 „	921	557	1.478	5,2
„ 69 a 70 „	584	318	902	3,2
Totales 11....	14.326	8.587	22.913	80,4
12. De 70 a 80 años				
De 70 a 71 años..	1.376	946	2.322	8,1
„ 71 a 72 „	438	202	640	2,2

EDADES	Varones	Mujeres	Total	$\frac{1000\ d}{\Sigma\ d}$
a	b	c	d	e
III.—Provincia de Buenos Aires (Continuación)				
B.—Extranjeros (Continuación)				
e) Italianos (Conclusión)				
12. De 70 a 80 años (Conclusión)				
De 72 a 73 años..	614	355	969	3,4
„ 73 a 74 „	486	264	750	2,6
„ 74 a 75 „	530	267	797	2,8
„ 75 a 76 „	495	338	834	3,0
„ 76 a 77 „	309	200	500	1,8
„ 77 a 78 „	225	170	395	1,4
„ 78 a 79 „	250	176	426	1,5
„ 79 a 80 „	162	83	245	0,9
Totales 12....	4.877	3.001	7.878	27,7
13. De 80 a 90 años				
De 80 a 81 años..	311	209	520	2,0
„ 81 a 82 „	76	42	118	0,4
„ 82 a 83 „	98	59	157	0,5
„ 83 a 84 „	62	68	130	0,5
„ 84 a 85 „	107	68	175	0,6
„ 85 a 86 „	63	58	121	0,4
„ 86 a 87 „	54	42	96	0,3
„ 87 a 88 „	36	30	66	0,2
„ 88 a 89 „	26	32	58	0,2
„ 89 a 90 „	22	15	37	0,1
Totales 13....	855	623	1.478	5,2
14. De 90 años y más				
De 90 a 91 años.	29	38	67	0,2
„ 91 a 92 „	8	9	17	0,1
„ 92 a 93 „	10	11	21	0,1
„ 93 a 94 „	6	10	16	0,1
„ 94 a 95 „	7	5	12	—
„ 95 a 96 „	7	14	21	0,1
„ 96 a 97 „	2	5	7	—
„ 97 a 98 „	3	4	7	—
„ 98 a 99 „	2	5	7	—
„ 99 a 100 „	1	4	5	—
„ 100 años y más	6	8	14	0,1
Totales 14....	81	113	194	0,7
Sin especificar...	170	66	236	0,8
Totales e)....	182.669	102.347	285.016	1000

LA POBLACION POR SUS EDADES (Continuación)

EDADES	Varones	Mujeres	Total	1000 d / Σ d
a	b	c	d	e
III.—Provincia de Buenos Aires (Continuación)				
B.—Extranjeros (Continuación)				
f) Uruguayos				
1. Menores de 1 año				
Menores de 1 mes	2	—	2	0,1
De 1 a 2 meses.	3	—	3	0,1
„ 2 a 3 „	1	—	1	—
„ 3 a 4 „	1	2	3	0,1
„ 4 a 5 „	1	2	3	0,1
„ 5 a 6 „	2	1	3	0,1
„ 7 a 8 „	—	2	2	0,1
„ 8 a 9 „	2	3	5	0,2
„ 9 a 10 „	6	—	6	0,3
„ 10 a 11 „	—	1	1	—
„ 11 meses y días	1	5	6	0,3
Totales 1....	19	16	35	1,5
2. De 1 a 5 años				
De 1 a 2 años..	37	28	65	2,7
„ 2 a 3 „	42	32	74	3,2
„ 3 a 4 „	42	54	96	4,1
„ 4 a 5 „	66	67	133	5,7
Totales 2....	187	181	368	15,7
3. De 5 a 10 años				
De 5 a 6 años..	67	71	138	5,8
„ 6 a 7 „	88	81	169	7,2
„ 7 a 8 „	90	70	160	7,0
„ 8 a 9 „	124	102	226	9,6
„ 9 a 10 „	102	101	203	8,6
Totales 3....	471	425	896	38,2
4. De 10 a 15 años				
De 10 a 11 años..	155	130	285	12,1
„ 11 a 12 „	136	133	269	11,5
„ 12 a 13 „	174	169	343	14,6
„ 13 a 14 „	154	131	285	12,1
„ 14 a 15 „	162	154	316	13,5
Totales 4....	781	717	1.498	63,8
5. De 15 a 20 años				
De 15 a 16 años..	145	173	318	13,5
„ 16 a 17 „	154	158	312	13,3
„ 17 a 18 „	194	195	389	16,6

EDADES	Varones	Mujeres	Total	1000 d / Σ d
a	b	c	d	e
III.—Provincia de Buenos Aires (Continuación)				
B.—Extranjeros (Continuación)				
f) Uruguayos (Continuación)				
5. De 15 a 20 años (Conclusión)				
De 18 a 19 años..	236	214	450	19,2
„ 19 a 20 „	215	202	417	17,8
Totales 5....	944	942	1.886	80,4
6. De 20 a 25 años				
De 20 a 21 años..	218	250	468	19,9
„ 21 a 22 „	257	209	466	19,9
„ 22 a 23 „	343	316	659	28,1
„ 23 a 24 „	357	336	693	29,5
„ 24 a 25 „	396	316	712	30,3
Totales 6....	1.571	1.427	2.998	127,7
7. De 25 a 30 años				
De 25 a 26 años..	357	304	661	28,2
„ 26 a 27 „	347	263	610	26,0
„ 27 a 28 „	368	310	678	28,8
„ 28 a 29 „	419	333	752	32,1
„ 29 a 30 „	410	264	674	28,7
Totales 7....	1.901	1.474	3.375	143,8
8. De 30 a 40 años				
De 30 a 31 años..	490	394	884	37,6
„ 31 a 32 „	296	201	497	21,2
„ 32 a 33 „	358	272	630	26,8
„ 33 a 34 „	384	265	649	27,7
„ 34 a 35 „	386	242	628	26,8
„ 35 a 36 „	377	266	643	27,3
„ 36 a 37 „	322	223	545	23,2
„ 37 a 38 „	349	243	592	25,2
„ 38 a 39 „	389	265	654	27,8
„ 39 a 40 „	339	235	574	24,6
Totales 8....	3.690	2.606	6.296	268,2
9. De 40 a 50 años				
De 40 a 41 años..	424	314	738	31,5
„ 41 a 42 „	169	113	282	12,0
„ 42 a 43 „	292	155	447	19,0
„ 43 a 44 „	226	110	336	14,3
„ 44 a 45 „	223	118	341	14,5
„ 45 a 46 „	267	154	421	17,9

LA POBLACIÓN POR SUS EDADES (Continuación)

EDADES	Varones	Mujeres	Total	$\frac{1000\ d}{\Sigma\ d}$
a	b	c	d	e
III.—Provincia de Buenos Aires (Continuación)				
B.—Extranjeros (Continuación)				
f) Uruguayos (Continuación)				
9. De 40 a 50 años (Conclusión)				
De 46 a 47 años..	136	91	227	9,7
„ 47 a 48 „	120	94	214	9,1
„ 48 a 49 „	169	109	278	11,8
„ 49 a 50 „	143	92	235	10,0
Totales 9....	2.169	1.350	3.519	149,9
10. De 50 a 60 años				
De 50 a 51 años..	183	151	334	14,2
„ 51 a 52 „	84	42	126	5,4
„ 52 a 53 „	112	63	175	7,5
„ 53 a 54 „	83	49	132	5,6
„ 54 a 55 „	102	54	156	6,7
„ 55 a 56 „	99	64	163	6,9
„ 56 a 57 „	79	52	131	5,6
„ 57 a 58 „	54	39	93	4,0
„ 58 a 59 „	59	52	111	4,8
„ 59 a 60 „	36	45	81	3,4
Totales 10....	891	611	1.502	64,1
11. De 60 a 70 años				
De 60 a 61 años..	78	85	163	6,9
„ 61 a 62 „	31	28	59	2,5
„ 62 a 63 „	45	32	77	3,3
„ 63 a 64 „	42	32	74	3,2
„ 64 a 65 „	48	30	78	3,3
„ 65 a 66 „	44	51	95	4,0
„ 66 a 67 „	24	26	50	2,2
„ 67 a 68 „	25	22	47	2,0
„ 68 a 69 „	21	32	53	2,3
„ 69 a 70 „	14	30	44	1,8
Totales 11....	372	368	740	31,5
12. De 70 a 80 años				
De 70 a 71 años..	32	49	81	3,5
„ 71 a 72 „	12	10	22	0,9
„ 72 a 73 „	16	15	31	1,3
„ 73 a 74 „	10	13	23	1,0
„ 74 a 75 „	15	14	29	1,2
„ 75 a 76 „	12	10	22	0,9
„ 76 a 77 „	14	6	20	0,9
„ 77 a 78 „	2	8	10	0,4

EDADES	Varones	Mujeres	Total	$\frac{1000\ d}{\Sigma\ d}$
a	b	c	d	e
III.—Provincia de Buenos Aires (Continuación)				
B.—Extranjeros (Continuación)				
f) Uruguayos (Conclusión)				
12. De 70 a 80 años (Conclusión)				
De 78 a 79 años..	6	10	16	0,7
„ 79 a 80 „	2	4	6	0,3
Totales 12....	121	139	260	11,1
13. De 80 a 90 años				
De 80 a 81 años..	12	12	24	1,0
„ 81 a 82 „	3	4	7	0,3
„ 82 a 83 „	2	2	4	0,2
„ 83 a 84 „	2	2	4	0,2
„ 84 a 85 „	3	3	6	0,3
„ 85 a 86 „	1	6	7	0,3
„ 86 a 87 „	—	5	5	0,2
„ 87 a 88 „	1	2	3	0,1
„ 88 a 89 „	1	—	1	—
„ 89 a 90 „	1	1	2	0,1
Totales 13....	26	37	63	2,7
14. De 90 años y más				
De 90 a 91 años.	4	3	7	0,3
„ 92 a 93 „	1	1	2	0,1
„ 93 a 94 „	1	1	2	0,1
„ 94 a 95 „	—	1	1	—
„ 97 a 98 „	—	1	1	—
„ 98 a 99 „	1	—	1	—
„ 99 a 100 „	1	—	1	—
„ 100 años y más	1	1	2	0,1
Totales 14....	9	8	17	0,7
Sin especificar...	10	7	17	0.7
Totales f)....	13.162	10.308	23.470	1000
g) Otras nacionalidades				
1. Menores de 1 año				
De 2 a 3 meses.	2	—	2	—
„ 3 a 4 „	3	1	4	—
„ 4 a 5 „	3	2	5	0,1
„ 5 a 6 „	1	1	2	—
„ 6 a 7 „	—	7	7	0,1
„ 7 a 8 „	1	2	3	—
„ 8 a 9 „	2	3	5	0,1
„ 9 a 10 „	2	3	5	0,1

LA POBLACION POR SUS EDADES (Continuación)

EDADES	Varones	Mujeres	Total	1000 d / Σ d
a	b	c	d	e
III.—Provincia de Buenos Aires (Continuación)				
B.—Extranjeros (Continuación)				
g) Otras nacionalidades (Continuación)				
1. Menores de 1 año (Conclusión)				
De 10 a 11 meses.	3	1	4	—
„ 11 meses y días	2	2	4	—
Totales 1....	19	22	41	0,5
2. De 1 a 5 años				
De 1 a 2 años..	76	55	131	1,7
„ 2 a 3 „	167	114	281	3,7
„ 3 a 4 „	199	169	368	4,9
„ 4 a 5 „	237	206	443	5,8
Totales 2....	679	544	1.223	16,1
3. De 5 a 10 años				
De 5 a 6 años..	285	269	554	7,3
„ 6 a 7 „	331	336	667	8,8
„ 7 a 8 „	395	345	740	9,7
„ 8 a 9 „	459	452	911	11,9
„ 9 a 10 „	479	406	885	11,7
Totales 3....	1.949	1.808	3.757	49,5
4. De 10 a 15 años				
De 10 a 11 años..	536	552	1.088	14,3
„ 11 a 12 „	478	455	933	12,2
„ 12 a 13 „	566	539	1.105	14,6
„ 13 a 14 „	518	419	937	12,4
„ 14 a 15 „	603	493	1.096	14,4
Totales 4....	2.701	2.458	5.159	67,9
5. De 15 a 20 años				
De 15 a 16 años..	679	503	1.182	15,6
„ 16 a 17 „	796	483	1.279	16,9
„ 17 a 18 „	885	501	1.386	18,2
„ 18 a 19 „	1.603	500	2.103	27,7
„ 19 a 20 „	1.364	409	1.773	23,3
Totales 5....	5.327	2 396	7.723	101,7
6. De 20 a 25 años				
De 20 a 21 años..	2.512	587	3.099	40,8
„ 21 a 22 „	1.540	472	2.012	26,5
„ 22 a 23 „	2.250	495	2.745	36,1

EDADES	Varones	Mujeres	Total	1000 d / Σ d
a	b	c	d	e
III.—Provincia de Buenos Aires (Continuación)				
B.—Extranjeros (Continuación)				
g) Otras nacionalidades (Continuación)				
6. De 20 a 25 años (Conclusión)				
De 23 a 24 años..	1.905	513	2.418	31,8
„ 24 a 25 „	1.947	617	2.564	33,8
Totales 6....	10.154	2.684	12.838	169,0
7. De 25 a 30 años				
De 25 a 26 años..	2.568	761	3.329	43,8
„ 26 a 27 „	1.833	610	2.443	32,2
„ 27 a 28 „	1.753	547	2.300	30,3
„ 28 a 29 „	2.108	720	2.828	37,2
„ 29 a 30 „	1.354	517	1.871	24,6
Totales 7....	9.616	3.155	12.771	168,1
8. De 30 a 40 años				
De 30 a 31 años..	2.511	731	3.242	42,7
„ 31 a 32 „	1.028	319	1.347	17,7
„ 32 a 33 „	1.312	449	1.761	23,2
„ 33 a 34 „	1.169	413	1.582	20,8
„ 34 a 35 „	1.049	399	1.448	19,1
„ 35 a 36 „	1.537	474	2.011	26,5
„ 36 a 37 „	891	421	1.312	17,2
„ 37 a 38 „	800	331	1.131	14,9
„ 38 a 39 „	1.011	477	1.488	19,6
„ 39 a 40 „	672	285	957	12,6
Totales 8....	11.980	4.299	16.279	214,3
9. De 40 a 50 años				
De 40 a 41 años..	1.427	471	1.898	24,9
„ 41 a 42 „	424	175	599	7,9
„ 42 a 43 „	669	274	943	12,4
„ 43 a 44 „	530	206	736	9,7
„ 44 a 45 „	558	215	773	10,2
„ 45 a 46 „	907	312	1.219	16,0
„ 46 a 47 „	454	169	623	8,2
„ 47 a 48 „	395	177	572	7,6
„ 48 a 49 „	504	247	751	9,9
„ 49 a 50 „	355	171	526	6,9
Totales 9....	6.223	2.417	8.640	113,7
10. De 50 a 60 años				
De 50 a 51 años..	755	361	1.116	14,7
„ 51 a 52 „	235	114	349	4,6

LA POBLACION POR SUS EDADES (Continuación)

EDADES	Varones	Mujeres	Total	1000 d / Σ d
a	b	c	d	e
III.—Provincia de Buenos Aires (Continuación)				
B.—Extranjeros (Continuación)				
g) Otras nacionalidades (Continuación)				
10. De 50 a 60 años (Conclusión)				
De 52 a 53 años..	377	174	551	7,2
„ 53 a 54 „	272	154	426	5,6
„ 54 a 55 „	295	147	442	5,8
„ 55 a 56 „	358	190	548	7,2
„ 56 a 57 „	223	116	339	4,5
„ 57 a 58 „	173	100	273	3,6
„ 58 a 59 „	218	117	335	4,4
„ 59 a 60 „	159	71	230	3,1
Totales 10....	3.065	1.544	4.609	60,7
11. De 60 a 70 años				
De 60 a 61 años..	334	214	548	7,7
„ 61 a 62 „	102	38	140	1,8
„ 62 a 63 „	124	81	205	2,7
„ 63 a 64 „	129	67	196	2,5
„ 64 a 65 „	118	83	201	2,6
„ 65 a 66 „	153	88	241	3,1
„ 66 a 67 „	77	48	125	1,6
„ 67 a 68 „	68	48	116	1,5
„ 68 a 69 „	85	51	136	1,7
„ 69 a 70 „	60	39	99	1,2
Totales 11....	1.250	757	2.007	26,4
12. De 70 a 80 años				
De 70 a 71 años..	107	72	179	2,4
„ 71 a 72 „	32	31	63	0,8
„ 72 a 73 „	66	33	99	1,2
„ 73 a 74 „	41	25	66	0,9
„ 74 a 75 „	51	25	76	1,0
„ 75 a 76 „	46	28	74	1,0
„ 76 a 77 „	20	16	36	0,5
„ 77 a 78 „	16	14	30	0,4
„ 78 a 79 „	23	10	33	0,4
„ 79 a 80 „	10	8	18	0,3
Totales 12....	412	262	674	8,9
13. De 80 a 90 años				
De 80 a 81 años..	45	21	66	0,9
„ 81 a 82 „	9	3	12	0,2
„ 82 a 83 „	3	1	4	—
„ 83 a 84 „	9	7	16	0,2
„ 84 a 85 „	13	3	16	0,2

EDADES	Varones	Mujeres	Total	1000 d / Σ d
a	b	c	d	e
III.—Provincia de Buenos Aires (Continuación)				
B.—Extranjeros (Conclusión)				
g) Otras nacionalidades (Conclusión)				
13. De 80 a 90 años (Conclusión)				
De 85 a 86 años..	11	3	14	0,2
„ 86 a 87 „	6	3	9	0,1
„ 87 a 88 „	1	3	4	—
„ 88 a 89 „	2	3	5	0,1
„ 89 a 90 „	2	1	3	—
Totales 13....	101	48	149	1,9
14. De 90 años y más				
De 90 a 91 años.	7	3	10	0,1
„ 92 a 93 „	2	—	2	—
„ 93 a 94 „	1	1	2	—
„ 94 a 95 „	1	—	1	—
„ 95 a 96 „	1	—	1	—
„ 96 a 97 „	—	2	2	—
„ 97 a 98 „	—	1	1	—
„ 98 a 99 „	1	—	1	—
„ 100 años y más	3	1	4	0,1
Totales 14....	16	8	24	0,3
Sin especificar...	49	27	76	1,0
Totales g)....	53.541	22.429	75.970	1000
Totales B				
1. Menores de 1 año				
Menores de 1 mes	4	1	5	—
De 1 a 2 meses.	4	2	6	—
„ 2 a 3 „	7	4	11	—
„ 3 a 4 „	6	4	10	—
„ 4 a 5 „	10	7	17	—
„ 5 a 6 „	10	6	16	—
„ 6 a 7 „	7	14	21	—
„ 7 a 8 „	12	15	27	—
„ 8 a 9 „	13	21	34	0,1
„ 9 a 10 „	20	13	33	—
„ 10 a 11 „	13	14	27	—
„ 11 meses y días	22	22	44	0,1
Totales 1....	128	123	251	0,4
2. De 1 a 5 años				
De 1 a 2 años..	427	372	799	1,1
„ 2 a 3 „	859	759	1.618	2,3

LA POBLACION POR SUS EDADES (Continuación)

EDADES	Varones	Mujeres	Total	1000 d / Σ d
a	b	c	d	e
III.—Provincia de Buenos Aires (Continuación)				
Totales B (Continuación)				
2. De 1 a 5 años (Conclusión)				
De 3 a 4 años..	1.190	985	2.175	3,1
„ 4 a 5 „	1.485	1.336	2.821	4,0
Totales 2....	3.961	3.452	7.413	10,5
3. De 5 a 10 años				
De 5 a 6 años..	1.817	1.622	3.439	4,9
„ 6 a 7 „	2.101	1.999	4.100	5,8
„ 7 a 8 „	2.442	2.247	4.689	6,7
„ 8 a 9 „	3.126	2.950	6.076	8,6
„ 9 a 10 „	3.069	2.887	5.956	8,5
Totales 3....	12.555	11.705	24.260	34,5
4. De 10 a 15 años				
De 10 a 11 años..	3.383	3.188	6.571	9,3
„ 11 a 12 „	3.050	2.857	5.907	8,4
„ 12 a 13 „	3.483	2.994	6.477	9,2
„ 13 a 14 „	3.141	2.646	5.787	8,2
„ 14 a 15 „	3.795	3.085	6.880	9,8
Totales 4....	16.852	14.770	31.622	44,9
5. De 15 a 20 años				
De 15 a 16 años..	4.001	3.032	7.033	10,1
„ 16 a 17 „	4.835	3.353	8.188	11,6
„ 17 a 18 „	6.259	3.587	9.846	14,1
„ 18 a 19 „	9.885	4.099	13.984	19,8
„ 19 a 20 „	9.279	3.747	13.026	18,5
Totales 5....	34.259	17.818	52.077	74,1
6. De 20 a 25 años				
De 20 a 21 años..	12.447	4.881	17.328	24,6
„ 21 a 22 „	9.510	3.966	13.476	19,2
„ 22 a 23 „	12.670	5.378	18.048	25,6
„ 23 a 24 „	11.731	5.358	17.089	24,3
„ 24 a 25 „	12.764	5.898	18.662	26,5
Totales 6....	59.122	25.481	84.603	120,2
7. De 25 a 30 años				
De 25 a 26 años..	14.440	6.680	21.120	30,0
„ 26 a 27 „	12.915	6.454	19.369	27,5
„ 27 a 28 „	12.886	6.375	19.261	27,4

EDADES	Varones	Mujeres	Total	1000 d / Σ d
a	b	c	d	e
III.—Provincia de Buenos Aires (Continuación)				
Totales B (Continuación)				
7. De 25 a 30 años (Conclusión)				
De 28 a 29 años..	15.271	7.541	22.812	32,4
„ 29 a 30 „	11.527	5.629	17.156	24,4
Totales 7....	67.039	32.679	99.718	141,7
8. De 30 a 40 años				
De 30 a 31 años..	17.580	9.069	26.649	37,9
„ 31 a 32 „	8.709	4.267	12.976	18,4
„ 32 a 33 „	11.794	5.971	17.765	25,2
„ 33 a 34 „	11.044	5.548	16.592	23,6
„ 34 a 35 „	10.183	5.180	15.363	21,8
„ 35 a 36 „	11.515	5.911	17.426	24,8
„ 36 a 37 „	9.147	5.103	14.250	20,2
„ 37 a 38 „	8.328	4.596	12.924	18,3
„ 38 a 39 „	9.737	5.511	15.248	21,7
„ 39 a 40 „	7.439	3.959	11.398	16,2
Totales 8....	105.476	55.115	160.591	228,1
9. De 40 a 50 años				
De 40 a 41 años..	13.269	6.836	20.105	28,6
„ 41 a 42 „	5.129	2.484	7.613	10,8
„ 42 a 43 „	7.979	4.069	12.048	17,1
„ 43 a 44 „	6.315	3.190	9.505	13,5
„ 44 a 45 „	6.939	3.575	10.514	15,0
„ 45 a 46 „	8.786	4.503	13.289	18,9
„ 46 a 47 „	5.693	3.228	8.921	12,7
„ 47 a 48 „	5.228	2.975	8.203	11,7
„ 48 a 49 „	6.869	3.828	10.697	15,2
„ 49 a 50 „	5.039	2.550	7.589	10,6
Totales 9....	71.246	37.238	108.484	154,1
10. De 50 a 60 años				
De 50 a 51 años..	9.802	5.920	15.722	22,3
„ 51 a 52 „	3.615	1.857	5.472	7,8
„ 52 a 53 „	5.558	3.021	8.579	12,2
„ 53 a 54 „	4.503	2.411	6.914	9,8
„ 54 a 55 „	5.189	2.772	7.961	11,3
„ 55 a 56 „	5.352	3.226	8.578	12,2
„ 56 a 57 „	3.968	2.452	6.420	9,1
„ 57 a 58 „	3.176	1.978	5.154	7,3
„ 58 a 59 „	3.791	2.334	6.125	8,7
„ 59 a 60 „	2.832	1.583	4.415	6,3
Totales 10....	47.786	27.554	75.340	107,0

LA POBLACION POR SUS EDADES (Continuación)

EDADES	Varones	Mujeres	Total	1000 d / Σ d
a	b	c	d	e

III.—Provincia de Buenos Aires (Continuación)

Totales B (Continuación)

11. De 60 a 70 años

De 60 a 61 años..	6.005	4.251	10.256	14,6
„ 61 a 62 „	2.043	1.098	3.141	4,5
„ 62 a 63 „	2.914	1.660	4.574	6,5
„ 63 a 64 „	2.717	1.501	4.218	6,0
„ 64 a 65 „	2.898	1.619	4.517	6,4
„ 65 a 66 „	2.803	1.867	4.670	6,6
„ 66 a 67 „	1.956	1.296	3.252	4,6
„ 67 a 68 „	1.512	1.022	2.534	3,6
„ 68 a 69 „	1.622	1.108	2.730	3,9
„ 69 a 70 „	1.041	665	1.706	2,4
Totales 11....	25.511	16.087	41.598	59,1

12. De 70 a 80 años

De 70 a 71 años..	2.333	1.739	4.072	5,8
„ 71 a 72 „	757	418	1.175	1,7
„ 72 a 73 „	1.089	668	1.757	2,5
„ 73 a 74 „	862	505	1.367	1,9
„ 74 a 75 „	964	539	1.503	2,2
„ 75 a 76 „	872	626	1.498	2,1
„ 76 a 77 „	527	366	893	1,3
„ 77 a 78 „	397	289	686	0,9
„ 78 a 79 „	441	336	777	1,1
„ 79 a 80 „	270	167	437	0,6
Totales 12....	8.512	5.653	14.165	20,1

13. De 80 a 90 años

De 80 a 81 años..	559	443	1.002	1,4
„ 81 a 82 „	150	92	242	0,4
„ 82 a 83 „	169	114	283	0,4
„ 83 a 84 „	118	121	239	0,4
„ 84 a 85 „	178	128	306	0,4
„ 85 a 86 „	112	114	226	0,3
„ 86 a 87 „	89	87	176	0,2
„ 87 a 88 „	64	53	117	0,2
„ 88 a 89 „	49	64	113	0,2
„ 89 a 90 „	32	35	67	—
Totales 13....	1.520	1.251	2.771	3,9

14. De 90 años y más

De 90 a 91 años.	68	67	135	0,2
„ 91 a 92 „	10	14	24	—
„ 92 a 93 „	21	18	39	—

EDADES	Varones	Mujeres	Total	1000 d / Σ d
a	b	c	d	e

III.—Provincia de Buenos Aires (Continuación)

Totales B (Conclusión)

14. De 90 años y más (Conclusión)

De 93 a 94 años.	14	21	35	. .
„ 94 a 95 „	14	9	23	. .
„ 95 a 96 „	13	19	32	. .
„ 96 a 97 „	3	12	15	. .
„ 97 a 98 „	3	10	13	. .
„ 98 a 99 „	6	9	15	. .
„ 99 a 100 „	3	6	9	. —
„ 100 años y más	15	17	32	—
Totales 14....	170	202	372	0,5
Sin especificar...	465	201	666	0,9
Totales B....	454.602	249.329	703.931	1000

Totales A + B

1. Menores de 1 año

Menores de 1 mes	2.245	2.179	4.424	2,2
De 1 a 2 meses.	2.624	2.475	5.099	2,5
„ 2 a 3 „	3.083	3.075	6.158	2,9
„ 3 a 4 „	2.766	2.679	5.445	2,6
„ 4 a 5 „	2.638	2.584	5.222	2,5
„ 5 a 6 „	2.472	2.376	4.848	2,4
„ 6 a 7 „	3.005	3.108	6.113	2,9
„ 7 a 8 „	2.474	2.384	4.858	2,4
„ 8 a 9 „	2.831	2.747	5.578	2,7
„ 9 a 10 „	2.638	2.429	5.067	2,5
„ 10 a 11 „	2.491	2.336	4.827	2,3
„ 11 meses y días	2.113	2.076	4.189	2,0
Totales 1....	31.380	30.448	61.828	29.9

2. De 1 a 5 años

De 1 a 2 años..	28.204	27.096	55.300	26,8
„ 2 a 3 „	33.253	32.324	65.577	31,8
„ 3 a 4 „	32.623	31.417	64.040	31,0
„ 4 a 5 „	30.912	29.980	60.892	29,5
Totales 2....	124.992	120.817	245.809	119,1

3. De 5 a 10 años

De 5 a 6 años..	30.440	29.288	59.728	28,9
„ 6 a 7 „	28.357	27.763	56.120	27,2
„ 7 a 8 „	27.115	26.374	53.489	25,9
„ 8 a 9 „	27.773	26.666	54.439	26,3
„ 9 a 10 „	23.587	23.155	46.742	22,6
Totales 3....	137.272	133.246	270.518	130,9

LA POBLACION POR SUS EDADES (Continuación)

EDADES	Varones	Mujeres	Total	$\frac{1000\ d}{\Sigma\ d}$
a	b	c	d	e

III.—Provincia de Buenos Aires (Continuación)

Totales A + B (Continuación)

4. De 10 a 15 años

De 10 a 11 años..	24.577	23.651	48.228	23,3
„ 11 a 12 „	22.136	21.239	43.375	21,0
„ 12 a 13 „	23.629	22.351	45.980	22,3
„ 13 a 14 „	20.623	20.022	40.645	19,7
„ 14 a 15 „	21.943	21.294	43.237	20,9
Totales 4....	112.908	108.557	221.465	107,2

5. De 15 a 20 años

De 15 a 16 años..	19.817	20.344	40.161	19,4
„ 16 a 17 „	20.617	19.777	40.394	19,6
„ 17 a 18 „	22.972	19.595	42.567	20,6
„ 18 a 19 „	26.712	20.997	47.709	23,1
„ 19 a 20 „	23.096	17.710	40.806	19,7
Totales 5....	113.214	98.423	211.637	102,4

6. De 20 a 25 años

De 20 a 21 años..	26.878	19.930	46.808	22,7
„ 21 a 22 „	22.030	15.037	37.067	17,9
„ 22 a 23 „	26.146	19.335	45.481	22,0
„ 23 a 24 „	24.662	18.048	42.710	20,7
„ 24 a 25 „	25.074	17.972	43.046	20,8
Totales 6....	124.790	90.322	215.112	104,1

7. De 25 a 30 años

De 25 a 26 años..	25.453	18.026	43.479	21,0
„ 26 a 27 „	22.623	15.726	38.349	18,6
„ 27 a 28 „	22.539	15.107	37.646	18,2
„ 28 a 29 „	25.089	17.200	42.289	20,5
„ 29 a 30 „	19.353	12.771	32.124	15,5
Totales 7....	115.057	78.830	193.887	93,8

8. De 30 a 40 años

De 30 a 31 años..	27.015	18.397	45.412	22,0
„ 31 a 32 „	14.429	8.554	22.983	11,1
„ 32 a 33 „	18.770	11.972	30.742	14,9
„ 33 a 34 „	18.008	10.888	28.896	14,0
„ 34 a 35 „	16.680	10.473	27.153	13,1
„ 35 a 36 „	17.778	11.738	29.516	14,3
„ 36 a 37 „	14.306	9.593	23.899	11,6
„ 37 a 38 „	13.557	9.009	22.566	10,9
„ 38 a 39 „	15.779	11.301	27.080	13,1
„ 39 a 40 „	12.564	8.450	21.014	10,2
Totales 8....	168.886	110.375	279.261	135,2

EDADES	Varones	Mujeres	Total	$\frac{1000\ d}{\Sigma\ d}$
a	b	c	d	e

III.—Provincia de Buenos Aires (Continuación)

Totales A + B (Continuación)

9. De 40 a 50 años

De 40 a 41 años..	19.634	13.295	32.929	15,4
„ 41 a 42 „	8.079	4.551	12.630	6,0
„ 42 a 43 „	12.135	7.316	19.451	9,4
„ 43 a 44 „	9.705	5.625	15.330	7,4
„ 44 a 45 „	10.445	6.012	16.457	7,9
„ 45 a 46 „	12.744	8.358	21.102	10,2
„ 46 a 47 „	8.123	5.097	13.220	6,3
„ 47 a 48 „	7.661	4.901	12.562	6,0
„ 48 a 49 „	9.816	6.703	16.519	8,9
„ 49 a 50 „	7.204	4.377	11.581	5,6
Totales 9....	105.546	66.235	171.781	83,1

10. De 50 a 60 años

De 50 a 51 años..	13.148	9.802	22.950	11,1
„ 51 a 52 „	5.067	2.850	7.917	3,8
„ 52 a 53 „	7.737	4.766	12.503	6,0
„ 53 a 54 „	6.364	3.785	10.149	5,0
„ 54 a 55 „	7.185	4.297	11.482	5,5
„ 55 a 56 „	7.480	5.283	12.763	6,2
„ 56 a 57 „	5.457	3.578	9.035	4,4
„ 57 a 58 „	4.611	3.024	7.635	3,7
„ 58 a 59 „	5.342	3.735	9.077	4,4
„ 59 a 60 „	3.867	2.458	6.325	3,1
Totales 10....	66.258	43.578	109.836	53,2

11. De 60 a 70 años

De 60 a 61 años..	7.979	6.856	14.835	7,2
„ 61 a 62 „	2.618	1.520	4.138	2,0
„ 62 a 63 „	3.910	2.466	6.376	3,1
„ 63 a 64 „	3.463	2.086	5.549	2,7
„ 64 a 65 „	3.656	2.252	5.908	2,9
„ 65 a 66 „	3.643	2.913	6.556	3,2
„ 66 a 67 „	2.469	1.718	4.187	2,1
„ 67 a 68 „	1.951	1.416	3.367	1,6
„ 68 a 69 „	2.126	1.651	3.777	1,8
„ 69 a 70 „	1.368	966	2.334	1,0
Totales 11....	33.183	23.844	57.027	27,6

12. De 70 a 80 años

De 70 a 71 años..	3.063	2.914	5.977	2,9
„ 71 a 72 „	961	566	1.527	0,7
„ 72 a 73 „	1.376	968	2.344	1,1

LA POBLACION POR SUS EDADES (Continuación)

EDADES	Varones	Mujeres	Total	1000 d / Σ d
a	b	c	d	e

III.—Provincia de Buenos Aires (Conclusión)

Totales A + B (Conclusión)

12. De 70 a 80 años (Conclusión)

De 73 a 74 años..	1.129	765	1.894	0,9
„ 74 a 75 „	1.321	915	2.236	1,1
„ 75 a 76 „	1.201	1.160	2.361	1,1
„ 76 a 77 „	715	552	1.267	0,7
„ 77 a 78 „	559	472	1.031	0,5
„ 78 a 79 „	622	616	1.238	0,6
„ 79 a 80 „	382	288	670	0,3
Totales 12....	**11.329**	**9.216**	**20.545**	**9,9**

13. De 80 a 90 años

De 80 a 81 años..	803	977	1.780	0,9
„ 81 a 82 „	208	160	368	0,2
„ 82 a 83 „	235	226	461	0,2
„ 83 a 84 „	182	192	374	0,2
„ 84 a 85 „	271	244	515	0,2
„ 85 a 86 „	188	291	479	0,2
„ 86 a 87 „	141	158	299	0,1
„ 87 a 88 „	101	124	225	0,1
„ 88 a 89 „	79	118	197	0,1
„ 89 a 90 „	52	87	139	0,1
Totales 13....	**2.260**	**2.577**	**4.837**	**2,3**

14. De 90 años y más

De 90 a 91 años.	122	217	339	0,2
„ 91 a 92 „	24	21	45	—
„ 92 a 93 „	31	51	82	—
„ 93 a 94 „	20	44	64	—
„ 94 a 95 „	25	36	61	—
„ 95 a 96 „	33	64	97	—
„ 96 a 97 „	13	36	49	—
„ 97 a 98 „	9	23	32	—
„ 98 a 99 „	14	29	43	—
„ 99 a 100 „	8	18	26	—
„ 100 años y más	66	112	178	0,1
Totales 14....	**365**	**651**	**1.016**	**0,5**
Sin especificar...	**966**	**640**	**1.606**	**0,8**
Totales A + B..	**1.148.406**	**917.759**	**2.066.165**	**1000**

EDADES	Varones	Mujeres	Total	1000 d / Σ d
a	b	c	d	e

IV.—Provincia de Santa Fe

A.—Argentinos

1. Menores de 1 año

Menores de 1 mes	1.165	1.092	2.257	3,9
De 1 a 2 meses.	1.192	1.116	2.308	3,9
„ 2 a 3 „	1.407	1.356	2.763	4,7
„ 3 a 4 „	1.311	1.290	2.601	4,5
„ 4 a 5 „	1.308	1.194	2.502	4,3
„ 5 a 6 „	1.118	1.097	2.215	3,8
„ 6 a 7 „	1.406	1.322	2.728	4,7
„ 7 a 8 „	1.097	1.034	2.131	3,7
„ 8 a 9 „	1.222	1.217	2.439	4,1
„ 9 a 10 „	1.062	1.040	2.102	3,6
„ 10 a 11 „	1.031	1.037	2.068	3,5
„ 11 meses y días	1.130	1.066	2.196	3,8
Totales 1....	**14.449**	**13.861**	**28.310**	**48,5**

2. De 1 a 5 años

De 1 a 2 años..	11.999	11.782	23.781	40,8
„ 2 a 3 „	13.798	13.579	27.377	46,9
„ 3 a 4 „	13.681	13.223	26.904	46,0
„ 4 a 5 „	12.734	12.370	25.104	43,0
Totales 2....	**52.212**	**50.954**	**103.166**	**176,7**

3. De 5 a 10 años

De 5 a 6 años..	12.434	12.278	24.712	42,4
„ 6 a 7 „	11.383	10.924	22.307	38,1
„ 7 a 8 „	10.997	11.077	22.074	37,7
„ 8 a 9 „	10.272	9.856	20.128	34,6
„ 9 a 10 „	9.008	8.781	17.789	30,5
Totales 3....	**54.094**	**52.916**	**107.010**	**183,3**

4. De 10 a 15 años

De 10 a 11 años..	9.208	9.039	18.247	31,3
„ 11 a 12 „	8.080	7.977	16.057	27,5
„ 12 a 13 „	8.767	8.418	17.185	29,4
„ 13 a 14 „	7.756	7.584	15.340	26,3
„ 14 a 15 „	7.872	7.850	15.722	26,9
Totales 4....	**41.683**	**40.868**	**82.551**	**141,4**

5. De 15 a 20 años

De 15 a 16 años..	6.793	7.555	14.348	24,6
„ 16 a 17 „	6.756	7.237	13.993	23,9
„ 17 a 18 „	7.448	7.096	14.544	25,0

LA POBLACION POR SUS EDADES (Continuación)

EDADES	Varones	Mujeres	Total	1000 d / Σ d
a	b	c	d	e
IV.—Provincia de Santa Fe (Continuación)				
A.—Argentinos (Continuación)				
5. De 15 a 20 años (Conclusión)				
De 18 a 19 años..	7.563	7.579	15.142	25,9
„ 19 a 20 „	6.376	6.339	12.715	21,8
Totales 5....	34.936	35.806	70.742	121,2
6. De 20 a 25 años				
De 20 a 21 años..	6.042	6.826	12.868	22,0
„ 21 a 22 „	4.994	4.892	9.886	16,9
„ 22 a 23 „	5.918	5.996	11.914	20,4
„ 23 a 24 „	6.061	5.371	11.432	19,6
„ 24 a 25 „	5.908	5.094	11.002	18,9
Totales 6....	28.923	28.179	57.102	97,8
7. De 25 a 30 años				
De 25 a 26 años..	5.116	4.697	9.813	16,8
„ 26 a 27 „	4.334	3.671	8.005	13,7
„ 27 a 28 „	4.265	3.479	7.744	13,3
„ 28 a 29 „	4.339	3.845	8.184	14,1
„ 29 a 30 „	3.469	2.719	6.188	10,6
Totales 7....	21.523	18.411	39.934	68,5
8. De 30 a 40 años				
De 30 a 31 años..	4.196	4.118	8.314	14,0
„ 31 a 32 „	2.477	1.479	3.956	6,8
„ 32 a 33 „	2.859	2.165	5.024	8,6
„ 33 a 34 „	2.854	1.860	4.714	8,1
„ 34 a 35 „	2.556	1.774	4.330	7,4
„ 35 a 36 „	2.429	2.376	4.805	8,3
„ 36 a 37 „	2.105	1.724	3.829	6,6
„ 37 a 38 „	2.096	1.671	3.767	6,5
„ 38 a 39 „	2.357	2.304	4.661	8,0
„ 39 a 40 „	2.093	1.786	3.879	6,6
Totales 8....	26.022	21.257	47.279	80,9
9. De 40 a 50 años				
De 40 a 41 años..	2.732	3.024	5.756	9,9
„ 41 a 42 „	1.258	747	2.005	3,4
„ 42 a 43 „	1.691	1.152	2.843	4,7
„ 43 a 44 „	1.382	859	2.241	3,8
„ 44 a 45 „	1.402	904	2.306	4,1
„ 45 a 46 „	1.647	1.664	3.311	5,7
„ 46 a 47 „	1.031	710	1.741	3,1

EDADES	Varones	Mujeres	Total	1000 d / Σ d
a	b	c	d	e
IV.—Provincia de Santa Fe (Continuación)				
A.—Argentinos (Continuación)				
9. De 40 a 50 años (Conclusión)				
De 47 a 48 años..	1.028	710	1.738	3,1
„ 48 a 49 „	1.216	1.084	2.300	3,9
„ 49 a 50 „	904	663	1.567	2,7
Totales 9....	14.291	11.517	25.808	44,4
10. De 50 a 60 años				
De 50 a 51 años..	1.461	1.833	3.294	5,6
„ 51 a 52 „	571	316	887	1,6
„ 52 a 53 „	833	587	1.420	2,4
„ 53 a 54 „	647	417	1.064	1,8
„ 54 a 55 „	759	517	1.276	2,1
„ 55 a 56 „	791	784	1.575	2,7
„ 56 a 57 „	530	392	922	1,6
„ 57 a 58 „	462	281	743	1,4
„ 58 a 59 „	486	470	956	1,6
„ 59 a 60 „	389	325	714	1,2
Totales 10....	6.929	5.922	12.851	22,0
11. De 60 a 70 años				
De 60 a 61 años..	739	1.095	1.834	3,1
„ 61 a 62 „	202	111	313	0,5
„ 62 a 63 „	349	231	580	1,0
„ 63 a 64 „	242	162	404	0,7
„ 64 a 65 „	286	228	514	0,9
„ 65 a 66 „	307	401	708	1,2
„ 66 a 67 „	186	129	315	0,5
„ 67 a 68 „	148	107	255	0,4
„ 68 a 69 „	150	174	324	0,6
„ 69 a 70 „	105	107	212	0,4
Totales 11....	2.714	2.745	5.459	9,3
12. De 70 a 80 años				
De 70 a 71 años..	290	499	789	1,3
„ 71 a 72 „	41	33	74	0,1
„ 72 a 73 „	80	72	152	0,3
„ 73 a 74 „	83	49	132	0,2
„ 74 a 75 „	92	78	170	0,3
„ 75 a 76 „	113	144	257	0,4
„ 76 a 77 „	44	45	89	0,2
„ 77 a 78 „	48	40	88	0,2
„ 78 a 79 „	55	81	136	0,2
„ 79 a 80 „	35	42	77	0,1
Totales 12....	881	1.083	1.964	3,4

LA POBLACION POR SUS EDADES (Continuación)

EDADES	Varones	Mujeres	Total	$\frac{1000\ d}{\Sigma\ d}$
a	b	c	d	e

IV.—Provincia de Santa Fe (Continuación)

A.—Argentinos (Conclusión)

13. De 80 a 90 años

De 80 a 81 años..	107	217	324	0,5
„ 81 a 82 „	16	20	36	0,1
„ 82 a 83 „	31	35	66	0,1
„ 83 a 84 „	21	18	39	0,1
„ 84 a 85 „	32	28	60	0,1
„ 85 a 86 „	32	62	94	0,2
„ 86 a 87 „	10	17	27	—
„ 87 a 88 „	12	14	26	—
„ 88 a 89 „	13	17	30	0,1
„ 89 a 90 „	7	13	20	—
Totales 13....	281	441	722	1,2

14. De 90 años y más

De 90 a 91 años.	28	69	97	0,2
„ 91 a 92 „	3	5	8	—
„ 92 a 93 „	4	8	12	—
„ 93 a 94 „	4	8	12	—
„ 94 a 95 „	5	9	14	—
„ 95 a 96 „	10	17	27	0,1
„ 96 a 97 „	2	9	11	—
„ 97 a 98 „	3	5	8	—
„ 98 a 99 „	2	9	11	—
„ 99 a 100 „	5	6	11	—
„ 100 años y más	17	38	55	0,1
Totales 14....	83	183	266	0,5
Sin especificar...	279	256	535	0,9
Totales A....	299.300	284.399	583.699	1000

B.—Extranjeros

a) Alemanes

1. Menores de 1 año

De 9 a 10 meses.	—	1	1	0,3
„ 10 a 11 „	1	—	1	0,3
Totales 1....	1	1	2	0,6

2. De 1 a 5 años

De 1 a 2 años..	6	2	8	2,0
„ 2 a 3 „	4	5	9	2,3
„ 3 a 4 „	6	4	10	2,5
„ 4 a 5 „	5	3	8	2,0
Totales 2....	21	14	35	8,8

EDADES	Varones	Mujeres	Total	$\frac{1000\ d}{\Sigma\ d}$
a	b	c	d	e

IV.—Provincia de Santa Fe (Continuación)

B.—Extranjeros (Continuación)

a) Alemanes (Continuación)

3. De 5 a 10 años

De 5 a 6 años..	4	8	12	3,1
„ 6 a 7 „	9	8	17	4,3
„ 7 a 8 „	6	8	14	3,5
„ 8 a 9 „	5	8	13	3,2
„ 9 a 10 „	3	6	9	2,3
Totales 3....	27	38	65	16,4

4. De 10 a 15 años

De 10 a 11 años..	6	7	13	3,2
„ 11 a 12 „	8	6	14	3,5
„ 12 a 13 „	4	8	12	3,1
„ 13 a 14 „	4	9	13	3,2
„ 14 a 15 „	4	12	16	4,0
Totales 4....	26	42	68	17,1

5. De 15 a 20 años

De 15 a 16 años..	10	8	18	4,5
„ 16 a 17 „	10	8	18	4,5
„ 17 a 18 „	13	12	25	6,3
„ 18 a 19 „	26	6	32	8,1
„ 19 a 20 „	23	9	32	8,1
Totales 5....	82	43	125	31,5

6. De 20 a 25 años

De 20 a 21 años..	36	13	49	12,3
„ 21 a 22 „	34	13	47	11,9
„ 22 a 23 „	56	19	75	18,9
„ 23 a 24 „	55	27	82	20,8
„ 24 a 25 „	68	27	95	23,9
Totales 6....	249	99	348	87,8

7. De 25 a 30 años

De 25 a 26 años..	86	30	116	29,3
„ 26 a 27 „	88	25	113	28,5
„ 27 a 28 „	90	23	113	28,5
„ 28 a 29 „	106	32	138	34,8
„ 29 a 30 „	77	27	104	26,3
Totales 7....	447	137	584	147,4

LA POBLACION POR SUS EDADES (Continuación)

EDADES	Varones	Mujeres	Total	$\frac{1000\ d}{\Sigma\ d}$
a	b	c	d	e
IV.—Provincia de Santa Fe (Continuación)				
B.—Extranjeros (Continuación)				
a) Alemanes (Continuación)				
8. De 30 a 40 años				
De 30 a 31 años..	99	29	128	32,3
,, 31 a 32 ,,	70	27	97	24,5
,, 32 a 33 ,,	74	42	116	29,3
,, 33 a 34 ,,	73	30	103	26,0
,, 34 a 35 ,,	79	25	104	26,3
,, 35 a 36 ,,	105	38	143	36,2
,, 36 a 37 ,,	64	27	91	22,9
,, 37 a 38 ,,	64	27	91	22,9
,, 38 a 39 ,,	66	33	99	25,1
,, 39 a 40 ,,	52	30	82	20,7
Totales 8....	746	308	1.054	266,2
9. De 40 a 50 años				
De 40 a 41 años..	62	35	97	24,5
,, 41 a 42 ,,	32	26	58	14,6
,, 42 a 43 ,,	47	30	77	19,4
,, 43 a 44 ,,	31	19	50	12,6
,, 44 a 45 ,,	45	24	69	17,4
,, 45 a 46 ,,	58	36	94	23,7
,, 46 a 47 ,,	44	23	67	16,9
,, 47 a 48 ,,	40	17	57	14,4
,, 48 a 49 ,,	37	29	66	16,8
,, 49 a 50 ,,	45	19	64	16,3
Totales 9....	441	258	699	176,6
10. De 50 a 60 años				
De 50 a 51 años..	51	31	82	20,7
,, 51 a 52 ,,	27	16	43	10,9
,, 52 a 53 ,,	42	16	58	14,6
,, 53 a 54 ,,	39	22	61	15,4
,, 54 a 55 ,,	35	20	55	13,9
,, 55 a 56 ,,	39	15	54	13,6
,, 56 a 57 ,,	40	32	72	18,2
,, 57 a 58 ,,	21	23	44	11,2
,, 58 a 59 ,,	33	25	58	14,6
,, 59 a 60 ,,	25	14	39	9,8
Totales 10....	352	214	566	142,9
11. De 60 a 70 años				
De 60 a 61 años..	31	22	53	13,4
,, 61 a 62 ,,	8	6	14	3,5

EDADES	Varones	Mujeres	Total	$\frac{1000\ d}{\Sigma\ d}$
a	b	c	d	e
IV.—Provincia de Santa Fe (Continuación)				
B.—Extranjeros (Continuación)				
a) Alemanes (Conclusión)				
11. De 60 a 70 años (Conclusión)				
De 62 a 63 años..	15	16	31	7,8
,, 63 a 64 ,,	14	15	29	7,3
,, 64 a 65 ,,	24	15	39	9,8
,, 65 a 66 ,,	15	15	30	7,6
,, 66 a 67 ,,	10	16	26	6,6
,, 67 a 68 ,,	13	12	25	6,4
,, 68 a 69 ,,	14	9	23	5,8
,, 69 a 70 ,,	10	8	18	4,5
Totales 11....	154	134	288	72,7
12. De 70 a 80 años				
De 70 a 71 años..	14	11	25	6,3
,, 71 a 72 ,,	6	4	10	2,5
,, 72 a 73 ,,	5	6	11	2,8
,, 73 a 74 ,,	9	4	13	3,2
,, 74 a 75 ,,	6	5	11	2,8
,, 75 a 76 ,,	7	9	16	4,0
,, 76 a 77 ,,	1	7	8	2,1
,, 77 a 78 ,,	4	1	5	1,3
,, 78 a 79 ,,	1	5	6	1,5
,, 79 a 80 ,,	2	3	5	1,3
Totales 12....	55	55	110	27,8
13. De 80 a 90 años				
De 80 a 81 años..	2	3	5	1,3
,, 81 a 82 ,,	1	1	2	0,5
,, 83 a 84 ,,	1	1	2	0,5
,, 84 a 85 ,,	—	1	1	0,3
,, 85 a 86 ,,	1	1	2	0,5
Totales 13....	5	7	12	3,1
14. De 90 años y más				
De 90 a 91 años..	—	2	2	0,5
,, 92 a 93 ,,	—	1	1	0,3
,, 97 a 98 ,,	—	1	1	0,3
Totales 14....	—	4	4	1,1
Totales a)....	2.606	1.354	3.960	1000

LA POBLACION POR SUS EDADES (Continuación)

EDADES	Varones	Mujeres	Total	1000 d / Σ d
a	b	c	d	e
IV.—Provincia de Santa Fe (Continuación)				
B.—Extranjeros (Continuación)				
b) Españoles				
1. Menores de 1 año				
De 1 a 2 meses.	—	2	2	—
„ 3 a 4 „	2	—	2	—
„ 4 a 5 „	1	—	1	—
„ 5 a 6 „	3	1	4	—
„ 6 a 7 „	3	2	5	0,1
„ 7 a 8 „	—	1	1	—
„ 8 a 9 „	2	3	5	0,1
„ 9 a 10 „	1	2	3	—
„ 10 a 11 „	2	3	5	0,1
„ 11 meses y días	6	2	8	0,1
Totales 1....	20	16	36	0,5
2. De 1 a 5 años				
De 1 a 2 años..	55	64	119	1,4
„ 2 a 3 „	143	130	273	3,2
„ 3 a 4 „	193	167	360	4,2
„ 4 a 5 „	268	254	522	6,2
Totales 2....	659	615	1.274	15,0
3. De 5 a 10 años				
De 5 a 6 años..	357	308	665	7,8
„ 6 a 7 „	395	397	792	9,3
„ 7 a 8 „	509	481	990	11,7
„ 8 a 9 „	507	484	991	11,7
„ 9 a 10 „	550	457	1.007	11,9
Totales 3....	2.318	2.127	4.445	52,4
4. De 10 a 15 años				
De 10 a 11 años..	557	515	1.072	12,7
„ 11 a 12 „	511	457	968	11,4
„ 12 a 13 „	567	508	1.075	12,7
„ 13 a 14 „	528	412	940	11,1
„ 14 a 15 „	544	452	996	11,7
Totales 4....	2.707	2.344	5.051	59,6
5. De 15 a 20 años				
De 15 a 16 años..	551	469	1.020	12,0
„ 16 a 17 „	687	480	1.167	13,8
„ 17 a 18 „	978	484	1.462	17,3

EDADES	Varones	Mujeres	Total	1000 d / Σ d
a	b	c	d	e
IV.—Provincia de Santa Fe (Continuación)				
B.—Extranjeros (Continuación)				
b) Españoles (Continuación)				
5. De 15 a 20 años (Conclusión)				
De 18 a 19 años..	1.452	671	2.123	25,0
„ 19 a 20 „	1.410	543	1.983	23,4
Totales 5....	5.108	2.647	7.755	91,5
6. De 20 a 25 años				
De 20 a 21 años..	1.886	719	2.605	30,8
„ 21 a 22 „	1.600	524	2.124	25,1
„ 22 a 23 „	1.941	739	2.680	31,6
„ 23 a 24 „	1.701	760	2.461	29,0
„ 24 a 25 „	1.969	822	2.791	32,9
Totales 6....	9.097	3.564	12.661	149,4
7. De 25 a 30 años				
De 25 a 26 años..	1.979	900	2.879	33,9
„ 26 a 27 „	1.820	880	2.700	31,8
„ 27 a 28 „	1.935	840	2.775	32,8
„ 28 a 29 „	2.204	887	3.091	36,5
„ 29 a 30 „	1.616	651	2.267	26,7
Totales 7....	9.554	4.158	13.712	161,7
8. De 30 a 40 años				
De 30 a 31 años..	2.390	1.139	3.520	41,6
„ 31 a 32 „	1.059	457	1.516	17,9
„ 32 a 33 „	1.544	682	2.226	26,3
„ 33 a 34 „	1.453	680	2.133	25,1
„ 34 a 35 „	1.266	564	1.830	21,6
„ 35 a 36 „	1.405	623	2.028	23,9
„ 36 a 37 „	1.106	613	1.719	20,2
„ 37 a 38 „	980	528	1.508	17,8
„ 38 a 39 „	1.121	620	1.741	20,6
„ 30 a 40 „	872	370	1.242	14,6
Totales 8....	13.196	6.276	19.472	229,6
9. De 40 a 50 años				
De 40 a 41 años..	1.493	770	2.263	26,8
„ 41 a 42 „	565	241	806	9,5
„ 42 a 43 „	884	431	1.315	15,5
„ 43 a 44 „	615	312	927	10,9
„ 44 a 45 „	672	333	1.005	11,9
„ 45 a 46 „	833	431	1.264	14,9

LA POBLACION POR SUS EDADES (Continuación)

EDADES	Varones	Mujeres	Total	1000 d / Σ d
a	b	c	d	e
IV.—Provincia de Santa Fe (Continuación)				
B.—Extranjeros (Continuación)				
b) Españoles (Continuación)				
9. De 40 a 50 años (Conclusión)				
De 46 a 47 años..	536	324	860	10,1
„ 47 a 48 „	490	265	755	8,9
„ 48 a 49 „	646	347	993	11,7
„ 49 a 50 „	452	213	665	7,8
Totales 9....	7.186	3.667	10.853	128,0
10. De 50 a 60 años				
De 50 a 51 años..	952	562	1.514	17,9
„ 51 a 52 „	302	146	448	5,3
„ 52 a 53 „	472	255	727	8,6
„ 53 a 54 „	341	196	537	6,3
„ 54 a 55 „	408	264	672	7,9
„ 55 a 56 „	371	272	643	7,6
„ 56 a 57 „	293	187	480	5,7
„ 57 a 58 „	202	140	342	4,0
„ 58 a 59 „	227	195	422	5,0
„ 59 a 60 „	170	115	285	3,4
Totales 10....	3.738	2.332	6.070	71,7
11. De 60 a 70 años				
De 60 a 61 años..	385	337	722	8,5
„ 61 a 62 „	98	70	168	2,0
„ 62 a 63 „	137	132	269	3,2
„ 63 a 64 „	139	112	251	2,9
„ 64 a 65 „	150	125	275	3,2
„ 65 a 66 „	133	122	255	3,0
„ 66 a 67 „	100	65	165	1,9
„ 67 a 68 „	77	68	145	1,7
„ 68 a 69 „	69	80	149	1,9
„ 69 a 70 „	48	40	88	1,0
Totales 11....	1.336	1.151	2.487	29,3
12. De 70 a 80 años				
De 70 a 71 años..	124	108	232	2,7
„ 71 a 72 „	31	25	56	0,7
„ 72 a 73 „	37	41	78	0,9
„ 73 a 74 „	27	34	61	0,7
„ 74 a 75 „	39	34	73	0,9
„ 75 a 76 „	37	35	72	0,8
„ 76 a 77 „	21	20	41	0,5

EDADES	Varones	Mujeres	Total	1000 d / Σ d
a	b	c	d	e
IV.—Provincia de Santa Fe (Continuación)				
B.—Extranjeros (Continuación)				
b) Españoles (Conclusión)				
12. De 70 a 80 años (Conclusión)				
De 77 a 78 años..	20	15	35	0,4
„ 78 a 79 „	13	14	27	0,3
„ 79 a 80 „	14	11	25	0,3
Totales 12....	363	337	700	8,2
13. De 80 a 90 años				
De 80 a 81 años..	21	37	58	0,7
„ 81 a 82 „	8	4	12	0,2
„ 82 a 83 „	6	6	12	0,2
„ 83 a 84 „	4	11	15	0,2
„ 84 a 85 „	6	13	19	0,2
„ 85 a 86 „	3	8	11	0,1
„ 86 a 87 „	5	5	10	0,1
„ 87 a 88 „	1	6	7	0,1
„ 88 a 89 „	2	3	5	—
„ 89 a 90 „	2	3	5	—
Totales 13....	58	96	154	1,8
14. De 90 años y más				
De 90 a 91 años.	—	5	5	0,1
„ 91 a 92 „	2	—	2	—
„ 92 a 93 „	1	1	2	—
„ 94 a 95 „	1	1	2	—
„ 95 a 96 „	—	2	2	—
„ 96 a 97 „	—	1	1	—
„ 97 a 98 „	1	—	1	—
„ 98 a 99 „	1	—	1	—
„ 99 a 100 „	—	1	1	—
„ 100 años y más	—	1	1	—
Totales 14....	6	12	18	0,2
Sin especificar...	55	36	91	1,1
Totales b)....	55.401	29.378	84.779	1000
c) Franceses				
1. Menores de 1 año				
De 11 meses y días	—	1	1	0,1

LA POBLACION POR SUS EDADES (Continuación)

EDADES	Varones	Mujeres	Total	1000 d / Σ d
a	b	c	d	e
IV.—Provincia de Santa Fe (Continuación)				
B.—Extranjeros (Continuación)				
c) Franceses (Continuación)				
2. De 1 a 5 años				
De 1 a 2 años..	3	5	8	1,1
„ 2 a 3 „	3	4	7	1,0
„ 3 a 4 „	2	8	10	1,5
„ 4 a 5 „	5	5	10	1,5
Totales 2....	13	22	35	5,1
3. De 5 a 10 años				
De 5 a 6 años..	13	6	19	2,7
„ 6 a 7 „	10	12	22	3,2
„ 7 a 8 „	5	9	14	2,0
„ 8 a 9 „	12	8	20	3,0
„ 9 a 10 „	10	10	20	3,0
Totales 3....	50	45	95	13,9
4. De 10 a 15 años				
De 10 a 11 años..	15	14	29	4,2
„ 11 a 12 „	10	7	17	2,4
„ 12 a 13 „	18	11	29	4,2
„ 13 a 14 „	11	11	22	3,4
„ 14 a 15 „	15	15	30	4,3
Totales 4....	69	58	127	18,5
5. De 15 a 20 años				
De 15 a 16 años..	7	10	17	2,4
„ 16 a 17 „	10	12	22	3,4
„ 17 a 18 „	20	12	32	4,6
„ 18 a 19 „	15	22	37	5,4
„ 19 a 20 „	18	11	29	4,2
Totales 5....	70	67	137	20,0
6. De 20 a 25 años				
De 20 a 21 años..	31	17	48	7,0
„ 21 a 22 „	20	22	42	6,1
„ 22 a 23 „	35	37	72	10,5
„ 23 a 24 „	35	41	76	11,1
„ 24 a 25 „	52	57	109	15,9
Totales 6....	173	174	347	50,6

EDADES	Varones	Mujeres	Total	1000 d / Σ d
a	b	c	d	e
IV.—Provincia de Santa Fe (Continuación)				
B.—Extranjeros (Continuación)				
c) Franceses (Continuación)				
7. De 25 a 30 años				
De 25 a 26 años..	69	67	136	19,8
„ 26 a 27 „	69	77	146	21,3
„ 27 a 28 „	84	90	174	25,3
„ 28 a 29 „	117	88	205	29,9
„ 29 a 30 „	103	90	193	28,1
Totales 7....	442	412	854	124,4
8. De 30 a 40 años				
De 30 a 31 años..	119	109	228	33,2
„ 31 a 32 „	83	45	128	18,6
„ 32 a 33 „	104	87	191	27,8
„ 33 a 34 „	95	67	162	23,6
„ 34 a 35 „	76	52	128	18,6
„ 35 a 36 „	87	59	146	21,3
„ 36 a 37 „	81	82	163	23,8
„ 37 a 38 „	74	74	148	21,5
„ 38 a 39 „	88	72	160	23,4
„ 39 a 40 „	77	45	122	17,8
Totales 8....	884	692	1.576	229,6
9. De 40 a 50 años				
De 40 a 41 años..	103	79	182	26,5
„ 41 a 42 „	64	31	95	13,8
„ 42 a 43 „	87	59	146	21,3
„ 43 a 44 „	92	37	129	18,8
„ 44 a 45 „	96	58	154	22,4
„ 45 a 46 „	91	69	160	23,4
„ 46 a 47 „	72	53	125	18,2
„ 47 a 48 „	99	59	158	23,1
„ 48 a 49 „	86	64	150	21,8
„ 49 a 50 „	90	57	147	21,4
Totales 9....	880	566	1.446	210,7
10. De 50 a 60 años				
De 50 a 51 años..	135	79	214	31,2
„ 51 a 52 „	57	53	110	16,0
„ 52 a 53 „	92	50	142	20,7
„ 53 a 54 „	78	38	116	16,9
„ 54 a 55 „	62	55	117	17,0
„ 55 a 56 „	59	59	118	17,2
„ 56 a 57 „	53	39	92	13,4

LA POBLACION POR SUS EDADES (Continuación)

EDADES	Varones	Mujeres	Total	1000 d / Σ d
a	b	c	d	e

IV.—Provincia de Santa Fe (Continuación)

B.—Extranjeros (Continuación)

c) Franceses (Continuación)

10. De 50 a 60 años (Conclusión)

De 57 a 58 años..	60	45	105	15,3
„ 58 a 59 „	60	48	108	15,8
„ 59 a 60 „	52	28	80	11,6
Totales 10....	708	494	1.202	175,1

11. De 60 a 70 años

De 60 a 61 años..	69	51	120	17,4
„ 61 a 62 „	46	31	77	11,2
„ 62 a 63 „	48	33	81	11,8
„ 63 a 64 „	40	31	71	10,3
„ 64 a 65 „	49	41	90	13,1
„ 65 a 66 „	41	25	66	9,6
„ 66 a 67 „	31	29	60	8,9
„ 67 a 68 „	27	20	47	6,8
„ 68 a 69 „	37	29	66	9,6
„ 69 a 70 „	22	21	43	6,3
Totales 11....	410	311	721	105,0

12. De 70 a 80 años

De 70 a 71 años..	33	20	53	7,7
„ 71 a 72 „	17	6	23	3,3
„ 72 a 73 „	21	16	37	5,3
„ 73 a 74 „	16	13	29	4,2
„ 74 a 75 „	28	13	41	5,9
„ 75 a 76 „	13	9	22	3,4
„ 76 a 77 „	9	5	14	2,0
„ 77 a 78 „	12	10	22	3,4
„ 78 a 79 „	10	3	13	1,8
„ 79 a 80 „	9	3	12	1,7
Totales 12....	168	98	266	38,7

13. De 80 a 90 años

De 80 a 81 años..	7	5	12	1,7
„ 81 a 82 „	4	—	4	0,6
„ 82 a 83 „	7	2	9	1,3
„ 83 a 84 „	1	2	3	0,5
„ 84 a 85 „	7	3	10	1,5
„ 85 a 86 „	4	3	7	1,0
„ 86 a 87 „	3	2	5	0,7
„ 89 a 90 „	1	—	1	0,1
Totales 13....	34	17	51	7,4

IV.—Provincia de Santa Fe (Continuación)

B.—Extranjeros (Continuación)

c) Franceses (Conclusión)

14. De 90 años y más

De 92 a 93 años..	—	1	1	0,1
„ 95 a 96 „	1	—	1	0,1
Totales 14....	1	1	2	0,3
Sin especificar...	2	2	4	0,6
Totales c)....	3.904	2.960	6.864	1000

d) Ingleses

1. Menores de 1 año

De 4 a 5 meses.	1	—	1	0,3
„ 5 a 6 „	1	—	1	0,3
„ 7 a 8 „	1	—	1	0,3
Totales 1....	3	—	3	0,8

2. De 1 a 5 años

De 1 a 2 años..	4	2	6	1,7
„ 2 a 3 „	1	8	9	2,5
„ 3 a 4 „	4	5	9	2,5
„ 4 a 5 „	2	5	7	1,9
Totales 2....	11	20	31	8,6

3. De 5 a 10 años

De 5 a 6 años..	6	9	15	4,1
„ 6 a 7 „	7	2	9	2,5
„ 7 a 8 „	6	8	14	3,8
„ 8 a 9 „	10	8	18	5,0
„ 9 a 10 „	11	6	17	4,7
Totales 3....	40	33	73	20,1

4. De 10 a 15 años

De 10 a 11 años..	9	9	18	5,0
„ 11 a 12 „	2	9	11	3,0
„ 12 a 13 „	7	7	14	3,9
„ 13 a 14 „	3	7	10	2,7
„ 14 a 15 „	11	3	14	3,9
Totales 4....	32	35	67	18,5

LA POBLACION POR SUS EDADES (Continuación)

EDADES	Varones	Mujeres	Total	$\frac{1000\ d}{\Sigma\ d}$
a	b	c	d	e
IV.—Provincia de Santa Fe (Continuación)				
B.—Extranjeros **(Continuación)**				
d) Ingleses **(Continuación)**				
5. De 15 a 20 años				
De 15 a 16 años..	12	4	16	4,4
„ 16 a 17 „	33	7	40	11,0
„ 17 a 18 „	34	7	41	11,3
„ 18 a 19 „	46	6	52	14,4
„ 19 a 20 „	49	3	52	14,3
Totales 5....	174	27	201	55,4
6. De 20 a 25 años				
De 20 a 21 años..	43	11	54	14,9
„ 21 a 22 „	59	6	65	17,9
„ 22 a 23 „	63	8	71	19,6
„ 23 a 24 „	51	15	66	18,2
„ 24 a 25 „	69	15	84	23,1
Totales 6....	285	55	340	93,7
7. De 25 a 30 años				
De 25 a 26 años..	78	18	96	26,4
„ 26 a 27 „	74	19	93	25,6
„ 27 a 28 „	80	24	104	28,7
„ 28 a 29 „	78	25	103	28,4
„ 29 a 30 „	77	17	94	25,9
Totales 7....	387	103	490	135,0
8. De 30 a 40 años				
De 30 a 31 años..	99	24	123	33,9
„ 31 a 32 „	76	22	98	27,0
„ 32 a 33 „	69	21	90	24,8
„ 33 a 34 „	58	25	83	22,9
„ 34 a 35 „	51	11	62	17,1
„ 35 a 36 „	67	20	87	24,0
„ 36 a 37 „	67	18	85	23,4
„ 37 a 38 „	46	15	61	16,8
„ 38 a 39 „	64	19	83	22,9
„ 39 a 40 „	40	19	59	16,3
Totales 8....	637	194	831	229,1
9. De 40 a 50 años				
De 40 a 41 años..	60	38	98	27,0
„ 41 a 42 „	37	12	49	13,5

EDADES	Varones	Mujeres	Total	$\frac{1000\ d}{\Sigma\ d}$
a	b	c	d	e
IV.—Provincia de Santa Fe (Continuación)				
B.—Extranjeros **(Continuación)**				
d) Ingleses **(Continuación)**				
9. De 40 a 50 años (Conclusión)				
De 42 a 43 años..	63	16	79	21,8
„ 43 a 44 „	43	11	54	14,9
„ 44 a 45 „	41	10	51	14,1
„ 45 a 46 „	54	9	63	17,4
„ 46 a 47 „	43	12	55	15,1
„ 47 a 48 „	41	9	50	13,7
„ 48 a 49 „	58	13	71	19,6
„ 49 a 50 „	30	21	51	14,1
Totales 9....	470	151	621	171.2
10. De 50 a 60 años				
De 50 a 51 años..	60	16	76	21,0
„ 51 a 52 „	22	10	32	8,8
„ 52 a 53 „	33	16	49	13,5
„ 53 a 54 „	27	11	38	10,5
„ 54 a 55 „	32	12	44	12,1
„ 55 a 56 „	24	6	30	8,3
„ 56 a 57 „	26	10	36	9,9
„ 57 a 58 „	11	5	16	4,4
„ 58 a 59 „	17	16	33	9,1
„ 59 a 60 „	10	9	19	5,2
Totales 10....	262	111	373	102,8
11. De 60 a 70 años				
De 60 a 61 años..	25	8	33	9,1
„ 61 a 62 „	7	5	12	3,3
„ 62 a 63 „	11	3	14	3,9
„ 63 a 64 „	12	5	17	4,7
„ 64 a 65 „	10	8	18	5,0
„ 65 a 66 „	18	10	28	7,7
„ 66 a 67 „	5	2	7	1,9
„ 67 a 68 „	3	4	7	1,9
„ 68 a 69 „	8	7	15	4,1
„ 69 a 70 „	10	3	13	3,6
Totales 11....	109	55	164	45,2
12. De 70 a 80 años				
De 70 a 71 años..	8	3	11	3,0
„ 71 a 72 „	5	1	6	1,7
„ 72 a 73 „	1	2	3	0,8
„ 73 a 74 „	8	4	12	3,3

LA POBLACION POR SUS EDADES (Continuación)

EDADES	Varones	Mujeres	Total	1000 d / Σ d
a	b	c	d	e
IV.—Provincia de Santa Fe (Continuación)				
B.—Extranjeros (Continuación)				
d) Ingleses (Conclusión)				
12. De 70 a 80 años (Conclusión)				
De 74 a 75 años..	6	4	10	2,8
„ 75 a 76 „	7	2	9	2,5
„ 76 a 77 „	3	2	5	1,3
„ 77 a 78 „	1	1	2	0,6
„ 78 a 79 „	1	2	3	0,8
„ 79 a 80 „	2	—	2	0,6
Totales 12....	**42**	**21**	**63**	**17,4**
13. De 80 a 90 años				
De 80 a 81 años..	2	2	4	1,1
„ 81 a 82 „	—	1	1	0,3
„ 82 a 83 „	1	—	1	0,3
„ 83 a 84 „	1	—	1	0,3
„ 84 a 85 „	—	1	1	0,3
„ 85 a 86 „	1	1	2	0,5
„ 86 a 87 „	1	—	1	0,3
„ 88 a 89 „	—	1	1	0,3
Totales 13....	**6**	**6**	**12**	**3,3**
14. De 90 años y más				
De 90 a 91 años..	—	2	2	0,5
Sin especificar...	**356**	**1**	**357**	**98,4**
Totales d)....	**2.814**	**814**	**3.628**	**1000**
e) Italianos				
1. Menores de 1 año				
Menores de 1 mes	1	1	2	—
De 1 a 2 meses.	—	1	1	—
„ 2 a 3 „	1	1	2	—
„ 4 a 5 „	—	1	1	—
„ 6 a 7 „	2	1	3	—
„ 7 a 8 „	3	1	4	—
„ 8 a 9 „	7	1	8	0,1
„ 9 a 10 „	4	4	8	0,1
„ 10 a 11 „	1	5	6	—
„ 11 meses y días	7	5	12	0,1
Totales 1....	**26**	**21**	**47**	**0,4**

EDADES	Varones	Mujeres	Total	1000 d / Σ d
a	b	c	d	e
IV.—Provincia de Santa Fe (Continuación)				
B.—Extranjeros (Continuación)				
e) Italianos (Continuación)				
2. De 1 a 5 años				
De 1 a 2 años..	104	66	170	1,0
„ 2 a 3 „	146	145	291	1,8
„ 3 a 4 „	175	196	371	2,3
„ 4 a 5 „	271	233	504	3,0
Totales 2....	**696**	**640**	**1.336**	**8,1**
3. De 5 a 10 años				
De 5 a 6 años..	324	285	609	3,6
„ 6 a 7 „	368	348	716	4,4
„ 7 a 8 „	383	376	759	4,6
„ 8 a 9 „	478	436	914	5,6
„ 9 a 10 „	507	493	1.000	6,1
Totales 3....	**2.060**	**1.938**	**3.998**	**24,3**
4. De 10 a 15 años				
De 10 a 11 años..	603	598	1.201	7,3
„ 11 a 12 „	587	499	1.086	6,6
„ 12 a 13 „	695	636	1.331	8,1
„ 13 a 14 „	690	584	1.274	7,7
„ 14 a 15 „	750	654	1.404	8,5
Totales 4....	**3.325**	**2.971**	**6.296**	**38,2**
5. De 15 a 20 años				
De 15 a 16 años..	863	719	1.582	9,6
„ 16 a 17 „	965	673	1.638	9,9
„ 17 a 18 „	1.220	747	1.967	12,0
„ 18 a 19 „	1.659	894	2.553	15,5
„ 19 a 20 „	1.654	814	2.468	15,0
Totales 5....	**6.361**	**3.847**	**10.208**	**62,0**
6. De 20 a 25 años				
De 20 a 21 años..	1.981	1.068	3.049	18,5
„ 21 a 22 „	1.783	925	2.708	16,5
„ 22 a 23 „	2.257	1.169	3.426	20,8
„ 23 a 24 „	2.403	1.138	3.541	21,5
„ 24 a 25 „	2.778	1.373	4.151	25,2
Totales 6....	**11.202**	**5.673**	**16.875**	**102,5**

LA POBLACION POR SUS EDADES (Continuación)

EDADES	Varones	Mujeres	Total	$\frac{1000\ d}{\Sigma\ d}$
a	b	c	d	e

IV.—Provincia de Santa Fe (Continuación)

B.—Extranjeros (Continuación)

e) Italianos (Continuación)

7. De 25 a 30 años

De 25 a 26 años..	2.952	1.451	4.403	26,7
,, 26 a 27 ,,	2.850	1.441	4.291	26,1
,, 27 a 28 ,,	2.857	1.492	4.349	26,4
,, 28 a 29 ,,	3.287	1.605	4.892	29,7
,, 29 a 30 ,,	2.640	1.361	4.001	24,3
Totales 7....	14.586	7.350	21.936	133,2

8. De 30 a 40 años

De 30 a 31 años..	3.715	2.021	5.736	34,9
,, 31 a 32 ,,	2.036	1.124	3.160	19.2
,, 32 a 33 ,,	2.710	1.444	4.154	25,2
,, 33 a 34 ,,	2.581	1.421	4.002	24,3
,, 34 a 35 ,,	2.488	1.374	3.862	23,5
,, 35 a 36 ,,	2.613	1.473	4.086	24,8
,, 36 a 37 ,,	2.276	1.366	3.642	22.1
,, 37 a 38 ,,	2.140	1.243	3.383	20,5
,, 38 a 39 ,,	2.449	1.378	3.827	23,2
,, 39 a 40 ,,	1.944	1.115	3.059	18,6
Totales 8....	24.952	13.959	38.911	236,3

9. De 40 a 50 años

De 40 a 41 años..	2.987	1.726	4.713	28,6
,, 41 a 42 ,,	1.378	722	2.100	12,8
,, 42 a 43 ,,	2.095	1.075	3.170	19,3
,, 43 a 44 ,,	1.650	898	2.548	15,5
,, 44 a 45 ,,	1.854	1.019	2.873	17,4
,, 45 a 46 ,,	2.166	1.166	3.332	20,2
,, 46 a 47 ,,	1.545	900	2.445	14,8
,, 47 a 48 ,,	1.538	918	2.456	14,9
,, 48 a 49 ,,	1.963	1.123	3.086	18,7
,, 49 a 50 ,,	1.469	724	2.193	13,3
Totales 9....	18.645	10.271	28.916	175,5

10. De 50 a 60 años

De 50 a 51 años..	2.620	1.521	4.141	25,1
,, 51 a 52 ,,	1.147	579	1.726	10,5
,, 52 a 53 ,,	1.564	822	2.386	14,5
,, 53 a 54 ,,	1.329	701	2.030	12,3
,, 54 a 55 ,,	1.460	837	2.297	13,9
,, 55 a 56 ,,	1.441	920	2.361	14,4

EDADES	Varones	Mujeres	Total	$\frac{1000\ d}{\Sigma\ d}$
a	b	c	d	e

IV.—Provincia de Santa Fe (Continuación)

B.—Extranjeros (Continuación)

e) Italianos (Continuación)

10. De 50 a 60 años (Conclusión)

De 56 a 57 años..	1.230	672	1.902	11,5
,, 57 a 58 ,,	938	549	1.487	9,0
,, 58 a 59 ,,	1.002	589	1.591	9,7
,, 59 a 60 ,,	825	428	1.253	7,6
Totales 10....	13.556	7.618	21.174	128,5

11. De 60 a 70 años

De 60 a 61 años..	1.555	979	2.534	15,4
,, 61 a 62 ,,	557	279	836	5,1
,, 62 a 63 ,,	777	458	1.235	7,5
,, 63 a 64 ,,	638	385	1.023	6,2
,, 64 a 65 ,,	735	440	1.175	7,1
,, 65 a 66 ,,	664	487	1.151	7,0
,, 66 a 67 ,,	494	353	847	5,1
,, 67 a 68 ,,	372	258	630	3,8
,, 68 a 69 ,,	394	261	655	4,0
,, 69 a 70 ,,	324	187	511	3,1
Totales 11....	6.510	4.087	10.597	64,3

12. De 70 a 80 años

De 70 a 71 años..	527	390	917	5,6
,, 71 a 72 ,,	182	112	294	1,8
,, 72 a 73 ,,	244	202	446	2,7
,, 73 a 74 ,,	240	138	378	2,3
,, 74 a 75 ,,	224	156	380	2,3
,, 75 a 76 ,,	195	162	357	2,2
,, 76 a 77 ,,	138	103	241	1,5
,, 77 a 78 ,,	108	75	183	1,1
,, 78 a 79 ,,	123	77	200	1,2
,, 79 a 80 ,,	58	37	95	0,6
Totales 12....	2.039	1.452	3.491	21,3

13. De 80 a 90 años

De 80 a 81 años..	119	86	205	1,2
,, 81 a 82 ,,	44	27	71	0,4
,, 82 a 83 ,,	53	37	90	0,5
,, 83 a 84 ,,	29	30	59	0,4
,, 84 a 85 ,,	54	32	86	0,5
,, 85 a 86 ,,	39	23	62	0,4
,, 86 a 87 ,,	24	12	36	0,2
,, 87 a 88 ,,	7	14	21	0,1

LA POBLACION POR SUS EDADES (Continuación)

EDADES	Varones	Mujeres	Total	1000 d / Σ d
a	b	c	d	e
IV.—Provincia de Santa Fe (Continuación)				
B.—Extranjeros (Continuación)				
e) Italianos (Conclusión)				
13. De 80 a 90 años (Conclusión)				
De 88 a 89 años..	15	13	28	0,2
„ 89 a 90 „	8	7	15	0,1
Totales 13....	392	281	673	4,0
14. De 90 años y más				
De 90 a 91 años.	10	9	19	0,1
„ 91 a 92 „	4	1	5	—
„ 92 a 93 „	4	3	7	—
„ 93 a 94 „	2	3	5	—
„ 94 a 95 „	1	—	1	—
„ 95 a 96 „	4	3	7	—
„ 96 a 97 „	—	1	1	—
„ 97 a 98 „	—	3	3	—
„ 98 a 99 „	—	2	2	—
„ 99 a 100 „	1	1	2	—
„ 100 años y más	3	36	39	0,2
Totales 14....	29	62	91	0,6
Sin especificar...	118	15	133	0,8
Totales e)....	104.497	60.185	164.682	1000
f) Uruguayos				
1. Menores de 1 año				
De 2 a 3 meses.	1	—	1	0,2
„ 5 a 6 „	—	1	1	0,2
„ 6 a 7 „	1	1	2	0,4
„ 9 a 10 „	—	1	1	0,2
„ 11 meses y días	—	1	1	0,2
Totales 1....	2	4	6	1,2
2. De 1 a 5 años				
De 1 a 2 años..	12	3	15	3,0
„ 2 a 3 „	7	12	19	3,9
„ 3 a 4 „	12	9	21	4,3
„ 4 a 5 „	8	11	19	3,9
Totales 2....	39	35	74	15,1
3. De 5 a 10 años				
De 5 a 6 años..	12	9	21	4,3
„ 6 a 7 „	15	10	25	5,1

EDADES	Varones	Mujeres	Total	1000 d / Σ d
a	b	c	d	e
IV.—Provincia de Santa Fe (Continuación)				
B.—Extranjeros (Continuación)				
f) Uruguayos (Continuación)				
3. De 5 a 10 años (Conclusión)				
De 7 a 8 años..	24	9	33	6,7
„ 8 a 9 „	14	11	25	5,1
„ 9 a 10 „	19	13	32	6,5
Totales 3....	84	52	136	27,7
4. De 10 a 15 años				
De 10 a 11 años..	18	19	37	7,5
„ 11 a 12 „	21	21	42	8,6
„ 12 a 13 „	30	34	64	13,0
„ 13 a 14 „	26	17	37	7,5
„ 14 a 15 „	34	20	54	11,0
Totales 4....	123	111	234	47,6
5. De 15 a 20 años				
De 15 a 16 años..	25	29	54	11,0
„ 16 a 17 „	31	25	56	11,4
„ 17 a 18 „	27	33	60	12,2
„ 18 a 19 „	40	25	65	13,2
„ 19 a 20 „	41	39	80	16,3
Totales 5....	164	151	315	64,1
6. De 20 a 25 años				
De 20 a 21 años..	47	53	100	20,3
„ 21 a 22 „	62	47	109	22,2
„ 22 a 23 „	81	72	153	31,1
„ 23 a 24 „	94	82	176	35,8
„ 24 a 25 „	113	67	180	36,6
Totales 6....	397	321	718	146,0
7. De 25 a 30 años				
De 25 a 26 años..	83	58	141	28,7
„ 26 a 27 „	97	58	155	31,5
„ 27 a 28 „	93	58	151	30,7
„ 28 a 29 „	105	66	171	34,8
„ 29 a 30 „	100	83	183	37,2
Totales 7....	478	323	801	162,9

LA POBLACION POR SUS EDADES (Continuación)

EDADES	Varones	Mujeres	Total	1000 d / Σ d
a	b	c	d	e
IV.—Provincia de Santa Fe (Continuación)				
B.—Extranjeros (Continuación)				
f) Uruguayos (Continuación)				
8. De 30 a 40 años				
De 30 a 31 años..	119	83	202	41,1
„ 31 a 32 „	64	33	97	19,7
„ 32 a 33 „	103	54	157	31,9
„ 33 a 34 „	73	50	123	24,9
„ 34 a 35 „	99	46	145	29,5
„ 35 a 36 „	82	53	135	27,5
„ 36 a 37 „	78	57	135	27,5
„ 37 a 38 „	70	42	112	22,8
„ 38 a 39 „	85	59	144	29,3
„ 39 a 40 „	57	50	107	21,7
Totales 8....	830	527	1.357	275,9
9. De 40 a 50 años				
De 40 a 41 años..	104	65	169	34,4
„ 41 a 42 „	37	21	58	11,8
„ 42 a 43 „	52	30	82	16,7
„ 43 a 44 „	58	25	83	16,9
„ 44 a 45 „	47	27	74	15,0
„ 45 a 46 „	44	27	71	14,4
„ 46 a 47 „	42	21	63	12,8
„ 47 a 48 „	36	18	54	10,9
„ 48 a 49 „	33	36	69	14,0
„ 49 a 50 „	29	14	43	8,7
Totales 9....	482	284	766	155,6
10. De 50 a 60 años				
De 50 a 51 años..	43	33	76	15,5
„ 51 a 52 „	21	6	27	5,5
„ 52 a 53 „	24	13	37	7,5
„ 53 a 54 „	22	10	32	6,5
„ 54 a 55 „	25	10	35	7,1
„ 55 a 56 „	27	13	40	8,1
„ 56 a 57 „	12	6	18	3,7
„ 57 a 58 „	20	7	27	5,5
„ 58 a 59 „	16	12	28	5,7
„ 59 a 60 „	8	5	13	2,6
Totales 10....	218	115	333	67,7
11. De 60 a 70 años				
De 60 a 61 años..	12	15	27	5,5
„ 61 a 62 „	2	5	7	1,4

EDADES	Varones	Mujeres	Total	1000 d / Σ d
a	b	c	d	e
IV.—Provincia de Santa Fe (Continuación)				
B.—Extranjeros (Continuación)				
f) Uruguayos (Conclusión)				
11. De 60 a 70 años (Conclusión)				
De 62 a 63 años..	5	5	10	2,1
„ 63 a 64 „	3	9	12	2,4
„ 64 a 65 „	10	5	15	3,1
„ 65 a 66 „	9	4	13	2,6
„ 66 a 67 „	5	6	11	2,2
„ 67 a 68 „	3	3	6	1,2
„ 68 a 69 „	5	7	12	2,4
„ 69 a 70 „	6	3	9	1,8
Totales 11....	60	62	122	24,8
12. De 70 a 80 años				
De 70 a 71 años..	4	15	19	4,0
„ 71 a 72 „	2	—	2	0,4
„ 72 a 73 „	1	2	3	0,6
„ 73 a 74 „	1	—	1	0,2
„ 74 a 75 „	3	3	6	1,2
„ 75 a 76 „	2	1	3	0,6
„ 76 a 77 „	2	1	3	0,6
„ 77 a 78 „	—	2	2	0,4
„ 79 a 80 „	1	1	2	0,4
Totales 12....	16	25	41	8,4
13. De 80 a 90 años				
De 80 a 81 años..	2	2	4	0,8
„ 83 a 84 „	1	—	1	0,2
„ 84 a 85 „	2	1	3	0,6
„ 85 a 86 „	1	1	2	0,4
„ 89 a 90 „	1	—	1	0,2
Totales 13....	7	4	11	2,2
14. De 90 años y más				
De 91 a 92 años..	—	1	1	0,2
Sin especificar...	2	1	3	0,6
Totales f)....	2.902	2.016	4.918	1000
g) Otras nacionalidades				
1. Menores de 1 año				
De 1 a 2 meses.	—	1	1	—
„ 3 a 4 „	1	—	1	—

LA POBLACION POR SUS EDADES (Continuación)

EDADES	Varones	Mujeres	Total	1000 d / Σ d
a	b	c	d	e
IV.—Provincia de Santa Fe (Continuación)				
B.—Extranjeros (Continuación)				
g) Otras nacionalidades (Continuación)				
1. Menores de 1 año (Conclusión)				
De 4 a 5 meses.	—	1	1	—
„ 5 a 6 „	—	1	1	—
„ 6 a 7 „	2	—	2	—
„ 7 a 8 „	2	4	6	0,1
„ 8 a 9 „	3	3	6	0,1
„ 9 a 10 „	—	1	1	—
„ 10 a 11 „	5	2	7	0,1
„ 11 meses y días	1	4	5	0,1
Totales 1....	**14**	**17**	**31**	**0,6**
2. De 1 a 5 años				
De 1 a 2 años..	39	38	77	1,6
„ 2 a 3 „	76	59	135	2,9
„ 3 a 4 „	98	105	203	4,3
„ 4 a 5 „	133	117	250	5,3
Totales 2....	**346**	**319**	**665**	**14,1**
3. De 5 a 10 años				
De 5 a 6 años..	173	152	325	6,9
„ 6 a 7 „	186	202	388	8,2
„ 7 a 8 „	217	209	426	9,1
„ 8 a 9 „	266	259	525	11,1
„ 9 a 10 „	253	233	486	10,3
Totales 3....	**1.095**	**1.055**	**2.150**	**45,6**
4. De 10 a 15 años				
De 10 a 11 años..	357	310	667	14,2
„ 11 a 12 „	297	285	582	12,3
„ 12 a 13 „	388	335	723	15,3
„ 13 a 14 „	350	323	673	14,4
„ 14 a 15 „	411	330	741	15,7
Totales 4....	**1.803**	**1.583**	**3.386**	**71,9**
5. De 15 a 20 años				
De 15 a 16 años..	419	299	718	15,2
„ 16 a 17 „	528	318	846	18,0
„ 17 a 18 „	556	323	879	18,6
„ 18 a 19 „	954	337	1.291	27,4
„ 19 a 20 „	936	250	1.186	25,2
Totales 5....	**3.393**	**1.527**	**4.920**	**104,4**

EDADES	Varones	Mujeres	Total	1000 d / Σ d
a	b	c	d	e
IV.—Provincia de Santa Fe (Continuación)				
B.—Extranjeros (Continuación)				
g) Otras nacionalidades (Continuación)				
6. De 20 a 25 años				
De 20 a 21 años..	1.593	394	1.987	42,2
„ 21 a 22 „	1.036	234	1.270	27,0
„ 22 a 23 „	1.396	359	1.755	37,3
„ 23 a 24 „	1.137	297	1.434	30,4
„ 24 a 25 „	1.212	349	1.561	33,1
Totales 6....	**6.374**	**1.633**	**8.007**	**170,0**
7. De 25 a 30 años				
De 25 a 26 años..	1.623	361	1.984	42,1
„ 26 a 27 „	1.073	313	1.386	29,4
„ 27 a 28 „	1.019	262	1.281	27,2
„ 28 a 29 „	1.230	371	1.601	34,0
„ 29 a 30 „	789	259	1.048	22,3
Totales 7....	**5.734**	**1.566**	**7.300**	**155,0**
8. De 30 a 40 años				
De 30 a 31 años..	1.604	446	2.050	43,5
„ 31 a 32 „	532	156	688	14,6
„ 32 a 33 „	832	272	1.104	23,4
„ 33 a 34 „	590	224	814	17,3
„ 34 a 35 „	545	183	728	15,5
„ 35 a 36 „	915	283	198	25,4
„ 36 a 37 „	543	195	738	15,7
„ 37 a 38 „	440	184	624	13,2
„ 38 a 39 „	626	236	862	18,3
„ 39 a 40 „	375	161	536	11,4
Totales 8....	**7.002**	**2.340**	**9.342**	**198,3**
9. De 40 a 50 años				
De 40 a 41 años..	857	335	1.192	25,3
„ 41 a 42 „	222	119	341	7,3
„ 42 a 43 „	409	177	586	12,5
„ 43 a 44 „	295	140	435	9,2
„ 44 a 45 „	336	153	489	10,4
„ 45 a 46 „	536	224	760	16,1
„ 46 a 47 „	298	137	435	9,2
„ 47 a 48 „	251	123	374	7,9
„ 48 a 49 „	345	168	513	10,9
„ 49 a 50 „	238	97	335	7,1
Totales 9....	**3.787**	**1.673**	**5.460**	**115,9**

LA POBLACION POR SUS EDADES (Continuación)

EDADES	Varones	Mujeres	Total	1000 d / Σ d
a	b	c	d	e

IV.—Provincia de Santa Fe (Continuación)

B.—Extranjeros (Continuación)

g) Otras nacionalidades (Continuación)

10. De 50 a 60 años

De 50 a 51 años..	538	269	807	17,1
,, 51 a 52 ,,	171	80	251	5,3
,, 52 a 53 ,,	261	133	394	8,4
,, 53 a 54 ,,	186	117	303	6,4
,, 54 a 55 ,,	214	122	336	7,2
,, 55 a 56 ,,	253	144	397	8,4
,, 56 a 57 ,,	181	96	277	5,9
,, 57 a 58 ,,	122	75	197	4,2
,, 58 a 59 ,,	145	104	249	5,3
,, 59 a 60 ,,	103	61	164	3,5
Totales 10....	2.174	1.201	3.375	71,7

11. De 60 a 70 años

De 60 a 61 años..	263	158	421	8,9
,, 61 a 62 ,,	84	37	121	2,5
,, 62 a 63 ,,	109	68	177	3,8
,, 63 a 64 ,,	75	87	162	3,5
,, 64 a 65 ,,	89	67	156	3,3
,, 65 a 66 ,,	107	95	202	4,3
,, 66 a 67 ,,	66	51	117	2,5
,, 67 a 68 ,,	41	36	77	1,6
,, 68 a 69 ,,	63	45	108	2,3
,, 69 a 70 ,,	36	35	71	1,5
Totales 11....	933	679	1.612	34,2

12. De 70 a 80 años

De 70 a 71 años..	68	73	141	3,0
,, 71 a 72 ,,	26	19	45	1,0
,, 72 a 73 ,,	43	39	82	1,7
,, 73 a 74 ,,	37	33	70	1,5
,, 74 a 75 ,,	27	22	49	1,1
,, 75 a 76 ,,	44	32	76	1,6
,, 76 a 77 ,,	13	13	26	0,6
,, 77 a 78 ,,	13	16	29	0,6
,, 78 a 79 ,,	29	17	46	0,9
,, 79 a 80 ,,	12	7	19	0,4
Totales 12....	312	271	583	12,4

EDADES	Varones	Mujeres	Total	1000 d / Σ d
a	b	c	d	e

IV.—Provincia de Santa Fe (Continuación)

B.—Extranjeros (Conclusión)

g) Otras nacionalidades (Conclusión)

13. De 80 a 90 años

De 80 a 81 años..	21	32	53	1,1
,, 81 a 82 ,,	4	8	12	0,3
,, 82 a 83 ,,	11	10	21	0,4
,, 83 a 84 ,,	6	7	13	0,3
,, 84 a 85 ,,	10	6	16	0,3
,, 85 a 86 ,,	7	10	17	0,4
,, 86 a 87 ,,	4	11	15	0,3
,, 87 a 88 ,,	5	1	6	0,1
,, 88 a 89 ,,	2	3	5	0,1
,, 89 a 90 ,,	2	3	5	0,1
Totales 13....	72	91	163	3,5

14. De 90 años y más

De 90 a 91 años.	4	3	7	0,1
,, 91 a 92 ,,	—	1	1	—
,, 92 a 93 ,,	1	1	2	—
,, 93 a 94 ,,	—	1	1	—
,, 94 a 95 ,,	2	1	3	0,1
,, 95 a 96 ,,	1	1	2	—
,, 97 a 98 ,,	1	—	1	—
,, 99 a 100 ,,	—	1	1	—
,, 100 años y más	2	—	2	—
Totales 14....	11	9	20	0,4
Sin especificar...	94	2	96	2,0
Totales g)....	33.144	13.966	47.110	1000

Totales B

1. Menores de 1 año

Menores de 1 mes	1	1	2	—
De 1 a 2 meses.	—	4	4	—
,, 2 a 3 ,,	2	1	3	—
,, 3 a 4 ,,	3	—	3	—
,, 4 a 5 ,,	2	2	4	—
,, 5 a 6 ,,	4	3	7	—
,, 6 a 7 ,,	8	4	12	—
,, 7 a 8 ,,	6	6	12	—
,, 8 a 9 ,,	12	7	19	0,1
,, 9 a 10 ,,	5	9	14	0,1
,, 10 a 11 ,,	9	10	19	0,1
,, 11 meses y días	14	13	27	0,1
Totales 1....	66	60	126	0,4

LA POBLACION POR SUS EDADES (Continuación)

EDADES	Varones	Mujeres	Total	$\frac{1000\ d}{\Sigma\ d}$
a	b	c	d	e

IV.—Provincia de Santa Fe (Continuación)

Totales B (Continuación)

2. De 1 a 5 años

De 1 a 2 años..	223	180	403	1,3
„ 2 a 3 „	380	363	743	2,3
„ 3 a 4 „	490	494	984	3,1
„ 4 a 5 „	692	628	1.320	4,2
Totales 2....	1.785	1.665	3.450	10,9

3. De 5 a 10 años

De 5 a 6 años..	889	777	1.666	5,3
„ 6 a 7 „	990	979	1.969	6,3
„ 7 a 8 „	1.150	1.100	2.250	7,1
„ 8 a 9 „	1.292	1.214	2.506	7,9
„ 9 a 10 „	1.353	1.218	2.571	8,1
Totales 3....	5.674	5.288	10.962	34,7

4. De 10 a 15 años

De 10 a 11 años..	1.565	1.472	3.037	9,6
„ 11 a 12 „	1.436	1.284	2.720	8,6
„ 12 a 13 „	1.709	1.539	3.248	10,3
„ 13 a 14 „	1.606	1.363	2.969	9,4
„ 14 a 15 „	1.769	1.486	3.255	10,3
Totales 4....	8.085	7.144	15.229	48,2

5. De 15 a 20 años

De 15 a 16 años..	1.887	1.538	3.425	10,9
„ 16 a 17 „	2.264	1.523	3.787	12,0
„ 17 a 18 „	2.848	1.618	4.466	14,2
„ 18 a 19 „	4.192	1.961	6.153	19,4
„ 19 a 20 „	4.161	1.669	5.830	18,4
Totales 5....	15.352	8.309	23.661	74,9

6. De 20 a 25 años

De 20 a 21 años..	5.617	2.275	7.892	25,0
„ 21 a 22 „	4.594	1.771	6.365	20,1
„ 22 a 23 „	5.829	2.403	8.232	26,1
„ 23 a 24 „	5.476	2.360	7.836	24,8
„ 24 a 25 „	6.261	2.710	8.971	28,4
Totales 6....	27.777	11.519	39.296	124,4

EDADES | Varones | Mujeres | Total | $\frac{1000\ d}{\Sigma\ d}$
a | b | c | d | e
IV.—Provincia de Santa Fe (Continuación)
Totales B (Continuación)

7. De 25 a 30 años

De 25 a 26 años..	6.870	2.885	9.755	30,9
„ 26 a 27 „	6.071	2.813	8.884	28,1
„ 27 a 28 „	6.158	2.789	8.947	28,3
„ 28 a 29 „	7.127	3.074	10.201	32,3
„ 29 a 30 „	5.402	2.488	7.890	25,0
Totales 7....	31.628	14.049	45.677	144,6

8. De 30 a 40 años

De 30 a 31 años..	8.145	3.851	11.996	37,9
„ 31 a 32 „	3.920	1.864	5.784	18,3
„ 32 a 33 „	5.436	2.602	8.038	25,4
„ 33 a 34 „	4.923	2.497	7.420	23,5
„ 34 a 35 „	4.604	2.255	6.859	21,7
„ 35 a 36 „	5.274	2.549	7.823	24,8
„ 36 a 37 „	4.215	2.358	6.573	20,8
„ 37 a 38 „	3.814	2.113	5.927	18,8
„ 38 a 39 „	4.499	2.417	6.916	21,9
„ 39 a 40 „	3.417	1.790	5.207	16,5
Totales 8....	48.247	24.296	72.543	229,6

9. De 40 a 50 años

De 40 a 41 años..	5.666	3.048	8.714	27,6
„ 41 a 42 „	2.335	1.172	3.507	11,1
„ 42 a 43 „	3.677	1.818	5.455	17,2
„ 43 a 44 „	2.784	1.442	4.226	13,4
„ 44 a 45 „	3.091	1.624	4.715	14,9
„ 45 a 46 „	3.782	1.962	5.744	18,1
„ 46 a 47 „	2.580	1.470	4.050	12,8
„ 47 a 48 „	2.495	1.409	3.904	12,4
„ 48 a 49 „	3.168	1.780	4.948	15,7
„ 49 a 50 „	2.353	1.145	3.498	11,1
Totales 9....	31.891	16.870	48.761	154,3

10. De 50 a 60 años

De 50 a 51 años..	4.399	2.511	6.910	21,9
„ 51 a 52 „	1.747	890	2.637	8,4
„ 52 a 53 „	2.488	1.305	3.793	12,0
„ 53 a 54 „	2.022	1.095	3.117	9,9
„ 54 a 55 „	2.236	1.320	3.556	11,3
„ 55 a 56 „	2.214	1.429	3.643	11,5
„ 56 a 57 „	1.835	1.042	2.877	9,1

LA POBLACION POR SUS EDADES (Continuación)

EDADES	Varones	Mujeres	Total	$\frac{1000\ d}{\Sigma\ d}$
a	b	c	d	e
IV.—Provincia de Santa Fe (Continuación)				
***Totales B* (Continuación)**				
10. De 50 a 60 años (Conclusión)				
De 57 a 58 años..	1.374	844	2.218	7,0
„ 58 a 59 „	1.500	989	2.489	7,8
„ 59 a 60 „	1.193	660	1.853	5,9
Totales 10....	21.008	12.085	33.093	104,8
11. De 60 a 70 años				
De 60 a 61 años..	2.340	1.570	3.910	12,4
„ 61 a 62 „	802	433	1.235	3,9
„ 62 a 63 „	1.102	715	1.817	5,8
„ 63 a 64 „	921	644	1.565	4,9
„ 64 a 65 „	1.067	701	1.768	5,6
„ 65 a 66 „	987	758	1.745	5,5
„ 66 a 67 „	711	522	1.233	3,9
„ 67 a 68 „	536	401	937	2,9
„ 68 a 69 „	590	438	1.028	3,3
„ 69 a 70 „	456	297	753	2,4
Totales 11....	9.512	6.479	15.991	50,6
12. De 70 a 80 años				
De 70 a 71 años..	778	620	1.398	4,4
„ 71 a 72 „	269	167	436	1,3
„ 72 a 73 „	352	308	660	2,1
„ 73 a 74 „	338	226	564	1,8
„ 74 a 75 „	333	237	570	1,8
„ 75 a 76 „	305	250	555	1,8
„ 76 a 77 „	187	151	338	1,1
„ 77 a 78 „	158	120	278	0,9
„ 78 a 79 „	177	118	295	0,9
„ 79 a 80 „	98	62	160	0,5
Totales 12....	2.995	2.259	5.254	16,6
13. De 80 a 90 años				
De 80 a 81 años..	174	167	341	1,1
„ 81 a 82 „	61	41	102	0,3
„ 82 a 83 „	78	55	133	0,4
„ 83 a 84 „	43	51	94	0,3
„ 84 a 85 „	79	57	136	0,5
„ 85 a 86 „	56	47	103	0,3
„ 86 a 87 „	37	30	67	0,2
„ 87 a 88 „	13	21	34	0,1
„ 88 a 89 „	19	20	39	0,1
„ 89 a 90 „	14	13	27	0,1
Totales 13....	574	502	1.076	3,4

EDADES	Varones	Mujeres	Total	$\frac{1000\ d}{\Sigma\ d}$
a	b	c	d	e
IV.—Provincia de Santa Fe (Continuación)				
***Totales B* (Conclusión)**				
14. De 90 años y más				
De 90 a 91 años.	14	22	36	0,1
„ 91 a 92 „	6	2	8	—
„ 92 a 93 „	6	7	13	—
„ 93 a 94 „	2	4	6	—
„ 94 a 95 „	4	2	6	—
„ 95 a 96 „	6	6	12	—
„ 96 a 97 „	—	2	2	—
„ 97 a 98 „	2	4	6	—
„ 98 a 99 „	1	2	3	—
„ 99 a 100 „	1	3	4	—
„ 100 años y más	5	37	42	0,2
Totales 14....	47	91	138	0,4
Sin especificar...	627	57	684	2,2
Totales B....	205.268	110.673	315.941	1000
Totales A + B				
1. Menores de 1 año				
Menores de 1 mes	1.166	1.093	2.259	2,5
De 1 a 2 meses.	1.192	1.120	2.312	2,6
„ 2 a 3 „	1.409	1.357	2.766	3,0
„ 3 a 4 „	1.314	1.290	2.604	2,9
„ 4 a 5 „	1.310	1.196	2.506	2,8
„ 5 a 6 „	1.122	1.100	2.222	2,5
„ 6 a 7 „	1.414	1.326	2.740	3,0
„ 7 a 8 „	1.103	1.040	2.143	2,4
„ 8 a 9 „	1.234	1.224	2.458	2,7
„ 9 a 10 „	1.067	1.049	2.116	2,4
„ 10 a 11 „	1.040	1.047	2.087	2,3
„ 11 meses y días	1.144	1.079	2.223	2,5
Totales 1....	14.515	13.921	28.436	31,6
2. De 1 a 5 años				
De 1 a 2 años..	12.222	11.962	24.184	26,9
„ 2 a 3 „	14.178	13.942	28.120	31,2
„ 3 a 4 „	14.171	13.717	27.888	31,0
„ 4 a 5 „	13.426	12.998	26.424	29,4
Totales 2....	53.997	52.619	106.616	118,5
3. De 5 a 10 años				
De 5 a 6 años..	13.323	13.055	26.378	29,3
„ 6 a 7 „	12.373	11.903	24.276	27,0

LA POBLACION POR SUS EDADES (Continuación)

EDADES	Varones	Mujeres	Total	$\frac{1000\ d}{\Sigma\ d}$
a	b	c	d	e
IV.—Provincia de Santa Fe (Continuación)				
Totales A + B (Continuación)				
3. De 5 a 10 años (Conclusión)				
De 7 a 8 años..	12.147	12.177	24.324	27,0
„ 8 a 9 „	11.564	11.070	22.634	25,2
„ 9 a 10 „	10.361	9.999	20.360	22,6
Totales 3....	59.768	58.204	117.972	131,1
4. De 10 a 15 años				
De 10 a 11 años..	10.773	10.511	21.284	23,7
„ 11 a 12 „	9.516	9.261	18.777	20,9
„ 12 a 13 „	10.476	9.957	20.433	22,7
„ 13 a 14 „	9.362	8.947	18.309	20,4
„ 14 a 15 „	9.641	9.336	18.977	21,0
Totales 4....	49.768	48.012	97.780	108,7
5. De 15 a 20 años				
De 15 a 16 años..	8.680	9.093	17.773	19,7
„ 16 a 17 „	9.020	8.760	17.780	19,8
„ 17 a 18 „	10.296	8.714	19.010	21,1
„ 18 a 19 „	11.755	9.540	21.295	23,7
„ 19 a 20 „	10.537	8.008	18.545	20,6
Totales 5....	50.288	44.115	94.403	104,9
6. De 20 a 25 años				
De 20 a 21 años..	11.659	9.101	20.760	23,1
„ 21 a 22 „	9.588	6.663	16.251	18,1
„ 22 a 23 „	11.747	8.399	20.146	22,3
„ 23 a 24 „	11.537	7.731	19.268	21,4
„ 24 a 25 „	12.169	7.804	19.973	22,2
Totales 6....	56.700	39.698	96.398	107,1
7. De 25 a 30 años				
De 25 a 26 años..	11.986	7.582	19.568	21,8
„ 26 a 27 „	10.405	6.484	16.889	18,8
„ 27 a 28 „	10.423	6.268	16.691	18,6
„ 28 a 29 „	11.466	6.919	18.385	20,4
„ 29 a 30 „	8.871	5.207	14.078	15,6
Totales 7....	53.151	32.460	85.611	95,2
8. De 30 a 40 años				
De 30 a 31 años..	12.341	7.969	20.310	22,6
„ 31 a 32 „	6.397	3.343	9.740	10,8

EDADES	Varones	Mujeres	Total	$\frac{1000\ d}{\Sigma\ d}$
a	b	c	d	e
IV.—Provincia de Santa Fe (Continuación)				
Totales A + B (Continuación)				
8. De 30 a 40 años (Conclusión)				
De 32 a 33 años..	8.295	4.767	13.062	14,5
„ 33 a 34 „	7.777	4.357	12.134	13,5
„ 34 a 35 „	7.160	4.029	11.189	12,5
„ 35 a 36 „	7.703	4.925	12.628	14,0
„ 36 a 37 „	6.320	4.082	10.402	11,5
„ 37 a 38 „	5.910	3.784	9.694	10,8
„ 38 a 39 „	6.856	4.721	11.577	12,9
„ 39 a 40 „	5.510	3.576	9.086	10,1
Totales 8....	74.269	45.553	119.822	133,2
9. De 40 a 50 años				
De 40 a 41 años..	8.398	6.072	14.470	16,1
„ 41 a 42 „	3.593	1.919	5.512	6,1
„ 42 a 43 „	5.328	2.970	8.298	9,2
„ 43 a 44 „	4.166	2.301	6.467	7,2
„ 44 a 45 „	4.493	2.528	7.021	7,8
„ 45 a 46 „	5.429	3.626	9.055	10,1
„ 46 a 47 „	3.611	2.180	5.791	6,4
„ 47 a 48 „	3.523	2.119	5.642	6,3
„ 48 a 49 „	4.384	2.864	7.248	8,1
„ 49 a 50 „	3.257	1.808	5.065	5,6
Totales 9....	46.182	28.387	74.569	82,9
10. De 50 a 60 años				
De 50 a 51 años..	5.860	4.344	10.204	11,4
„ 51 a 52 „	2.318	1.206	3.524	3,9
„ 52 a 53 „	3.321	1.892	5.213	5,8
„ 53 a 54 „	2.669	1.512	4.181	4,6
„ 54 a 55 „	2.995	1.837	4.832	5,4
„ 55 a 56 „	3.005	2.213	5.218	5,8
„ 56 a 57 „	2.365	1.434	3.799	4,2
„ 57 a 58 „	1.836	1.125	2.961	3,3
„ 58 a 59 „	1.986	1.459	3.445	3,8
„ 59 a 60 „	1.582	985	2.567	2,9
Totales 10....	27.937	18.007	45.944	51,1
11. De 60 a 70 años				
De 60 a 61 años..	3.079	2.665	5.744	6,4
„ 61 a 62 „	1.004	544	1.548	1,7
„ 62 a 63 „	1.451	946	2.397	2,7
„ 63 a 64 „	1.163	806	1.969	2,2
„ 64 a 65 „	1.353	929	2.282	2,5

LA POBLACION POR SUS EDADES (Continuación)

EDADES	Varones	Mujeres	Total	$\frac{1000\ d}{\Sigma\ d}$
a	b	c	d	e
IV.—Provincia de Santa Fe (Continuación)				
Totales A + B (Continuación)				
11. De 60 a 70 años (Conclusión)				
De 65 a 66 años..	1.294	1.159	2.453	2,7
„ 66 a 67 „	897	651	1.548	1,7
„ 67 a 68 „	684	508	1.192	1,3
„ 68 a 69 „	740	612	1.352	1,5
„ 69 a 70 „	561	404	965	1,1
Totales 11....	12.226	9.224	21.450	23,8
12. De 70 a 80 años				
De 70 a 71 años..	1.068	1.119	2.187	2,4
„ 71 a 72 „	310	200	510	0,6
„ 72 a 73 „	432	380	812	0,9
„ 73 a 74 „	421	275	696	0,7
„ 74 a 75 „	425	315	740	0,8
„ 75 a 76 „	418	394	812	0,9
„ 76 a 77 „	231	196	427	0,5
„ 77 a 78 „	206	160	366	0,4
„ 78 a 79 „	232	199	431	0,5
„ 79 a 80 „	133	104	237	0,3
Totales 12....	3.876	3.342	7.218	8,0
13. De 80 a 90 años				
De 80 a 81 años..	281	384	665	0,8
„ 81 a 82 „	77	61	138	0,2
„ 82 a 83 „	109	90	199	0,2
„ 83 a 84 „	64	69	133	0,1
„ 84 a 85 „	111	85	196	0,2
„ 85 a 86 „	88	109	197	0,2
„ 86 a 87 „	47	47	94	0,1
„ 87 a 88 „	25	35	60	0,1
„ 88 a 89 „	32	37	69	0,1
„ 89 a 90 „	21	26	47	—
Totales 13....	855	943	1.798	2,0
14. De 90 años y más				
De 90 a 91 años.	42	91	133	0,1
„ 91 a 92 „	9	7	16	—
„ 92 a 93 „	10	15	25	—
„ 93 a 94 „	6	12	18	—
„ 94 a 95 „	9	11	20	—
„ 95 a 96 „	16	23	39	—
„ 96 a 97 „	2	11	13	—

EDADES	Varones	Mujeres	Total	$\frac{1000\ d}{\Sigma\ d}$
a	b	c	d	e
IV.—Provincia de Santa Fe (Conclusión)				
Totales A + B (Conclusión)				
14. De 90 años y más (Conclusión)				
De 97 a 98 años.	5	9	14	—
„ 98 a 99 „	3	11	14	—
„ 99 a 100 „	6	9	15	—
„ 100 años y más	22	75	97	0,1
Totales 14....	130	274	404	0,5
Sin especificar...	906	313	1.219	1,4
Totales A + B..	504.568	395.072	899.640	1000
V.—Provincia de Entre Ríos				
A.—Argentinos				
1. Menores de 1 año				
Menores de 1 mes	425	428	853	2,4
De 1 a 2 meses.	606	516	1.122	3,2
„ 2 a 3 „	702	682	1.384	3,9
„ 3 a 4 „	632	573	1.205	3,4
„ 4 a 5 „	591	575	1.166	3,3
„ 5 a 6 „	554	522	1.076	3,0
„ 6 a 7 „	658	658	1.316	3,7
„ 7 a 8 „	600	568	1.168	3,3
„ 8 a 9 „	688	672	1.360	3,9
„ 9 a 10 „	616	542	1.158	3,3
„ 10 a 11 „	538	490	1.028	2,9
„ 11 meses y días	401	357	758	2,1
Totales 1....	7.011	6.583	13.594	38.5
2. De 1 a 5 años				
De 1 a 2 años..	6.138	5.971	12.109	34,3
„ 2 a 3 „	6.985	6.937	13.922	39,4
„ 3 a 4 „	7.076	6.671	13.747	39,0
„ 4 a 5 „	6.628	6.883	13.511	38,3
Totales 2....	26.827	26.462	53.289	151,0
3. De 5 a 10 años				
De 5 a 6 años..	6.744	6.452	13.196	37,4
„ 6 a 7 „	6.138	5.933	12.071	34,2
„ 7 a 8 „	5.956	5.816	11.772	33,4
„ 8 a 9 „	5.745	5.435	11.180	31,7
„ 9 a 10 „	5.080	4.904	9.984	28,3
Totales 3....	29.663	28.540	58.203	165,0

LA POBLACION POR SUS EDADES (Continuación)

EDADES	Varones	Mujeres	Total	1000 d / Σ d
a	b	c	d	e

V.—Provincia de Entre Ríos (Continuación)

A.—Argentinos (Continuación)

4. De 10 a 15 años

De 10 a 11 años..	5.427	5.103	10.530	29,8
,, 11 a 12 ,,	4.520	4.368	8.888	25,2
,, 12 a 13 ,,	5.132	4.812	9.944	28,2
,, 13 a 14 ,,	4.406	4.448	8.854	25,0
,, 14 a 15 ,,	4.562	4.733	9.295	26,4
Totales 4....	**24.047**	**23.464**	**47.511**	**134,6**

5. De 15 a 20 años

De 15 a 16 años..	4.203	4.580	8.783	24,9
,, 16 a 17 ,,	3.889	4.477	8.366	23,7
,, 17 a 18 ,,	4.511	4.257	8.768	24,8
,, 18 a 19 ,,	4.437	4.726	9.163	26,0
,, 19 a 20 ,,	3.658	3.863	7.521	21,3
Totales 5....	**20.698**	**21.903**	**42.601**	**120,7**

6. De 20 a 25 años

De 20 a 21 años..	3.524	4.427	7.951	22,6
,, 21 a 22 ,,	2.901	2.971	5.872	16,6
,, 22 a 23 ,,	3.345	3.992	7.337	20,8
,, 23 a 24 ,,	3.386	3.603	6.989	19,8
,, 24 a 25 ,,	3.193	3.547	6.740	19,1
Totales 6....	**16.349**	**18.540**	**34.889**	**98,9**

7. De 25 a 30 años

De 25 a 26 años..	2.879	3.515	6.394	18,1
,, 26 a 27 ,,	2.608	2.796	5.404	15,3
,, 27 a 28 ,,	2.469	2.666	5.135	14,6
,, 28 a 29 ,,	2.566	2.982	5.548	15,7
,, 29 a 30 ,,	1.941	2.132	4.073	11,6
Totales 7....	**12.463**	**14.091**	**26.554**	**75,3**

8. De 30 a 40 años

De 30 a 31 años..	2.471	3.215	5.686	16,1
,, 31 a 32 ,,	1.475	1.193	2.668	7,6
,, 32 a 33 ,,	1.692	1.756	3.448	9,8
,, 33 a 34 ,,	1.726	1.505	3.231	9,2
,, 34 a 35 ,,	1.643	1.473	3.116	8,8
,, 35 a 36 ,,	1.516	1.986	3.502	9,9
,, 36 a 37 ,,	1.378	1.367	2.745	7,8
,, 37 a 38 ,,	1.272	1.412	2.684	7,6
,, 38 a 39 ,,	1.500	1.937	3.437	9,7
,, 39 a 40 ,,	1.223	1.324	2.547	7,2
Totales 8....	**15.896**	**17.168**	**33.064**	**93,7**

V.—Provincia de Entre Ríos (Continuación)

A.—Argentinos (Continuación)

9. De 40 a 50 años

De 40 a 41 años..	1.615	2.282	3.897	11,0
,, 41 a 42 ,,	794	679	1.473	4,2
,, 42 a 43 ,,	1.032	1.060	2.092	5,9
,, 43 a 44 ,,	876	837	1.713	4,9
,, 44 a 45 ,,	1.114	1.019	2.133	6,1
,, 45 a 46 ,,	1.127	1.559	2.686	7,6
,, 46 a 47 ,,	816	774	1.590	4,5
,, 47 a 48 ,,	703	700	1.403	4,0
,, 48 a 49 ,,	969	1.162	2.131	6,0
,, 49 a 50 ,,	651	686	1.337	3,8
Totales 9....	**9.697**	**10.758**	**20.455**	**58,0**

10. De 50 a 60 años

De 50 a 51 años..	1.045	1.789	2.834	8,0
,, 51 a 52 ,,	497	379	876	2,4
,, 52 a 53 ,,	672	688	1.360	3,9
,, 53 a 54 ,,	612	531	1.143	3,2
,, 54 a 55 ,,	722	643	1.365	3,8
,, 55 a 56 ,,	719	829	1.548	4,4
,, 56 a 57 ,,	569	498	1.067	3,0
,, 57 a 58 ,,	482	358	840	2,4
,, 58 a 59 ,,	546	651	1.197	3,4
,, 59 a 60 ,,	370	435	805	2,3
Totales 10....	**6.234**	**6.801**	**13.035**	**36,9**

11. De 60 a 70 años

De 60 a 61 años..	662	1.091	1.753	4,9
,, 61 a 62 ,,	192	146	338	0,9
,, 62 a 63 ,,	357	304	661	1,9
,, 63 a 64 ,,	214	206	420	1,2
,, 64 a 65 ,,	243	266	509	1,7
,, 65 a 66 ,,	313	408	721	2,0
,, 66 a 67 ,,	187	179	366	1,0
,, 67 a 68 ,,	137	145	282	0,8
,, 68 a 69 ,,	181	214	395	1,1
,, 69 a 70 ,,	94	100	194	0,5
Totales 11....	**2.580**	**3.059**	**5.639**	**16,0**

12. De 70 a 80 años

De 70 a 71 años..	219	515	734	2,1
,, 71 a 72 ,,	44	50	94	0,3
,, 72 a 73 ,,	109	113	222	0,6

LA POBLACION POR SUS EDADES (Continuación)

EDADES	Varones	Mujeres	Total	1000 d / Σ d
a	b	c	d	e
V.—Provincia de Entre Ríos (Continuación)				
A.—Argentinos (Conclusión)				
12. De 70 a 80 años (Conclusión)				
De 73 a 74 años..	76	86	162	0,4
,, 74 a 75 ,,	145	105	250	0,7
,, 75 a 76 ,,	118	217	335	1,0
,, 76 a 77 ,,	73	83	156	0,4
,, 77 a 78 ,,	72	57	129	0,4
,, 78 a 79 ,,	92	129	221	0,6
,, 79 a 80 ,,	45	54	99	0,3
Totales 12....	**993**	**1.409**	**2.402**	**6,8**
13. De 80 a 90 años				
De 80 a 81 años..	101	267	368	1,0
,, 81 a 82 ,,	32	25	57	0,2
,, 82 a 83 ,,	40	50	90	0,2
,, 83 a 84 ,,	25	38	63	0,2
,, 84 a 85 ,,	47	49	96	0,3
,, 85 a 86 ,,	41	84	125	0,3
,, 86 a 87 ,,	19	40	59	0,2
,, 87 a 88 ,,	17	32	49	0,1
,, 88 a 89 ,,	19	33	52	0,2
,, 89 a 90 ,,	13	25	38	0,1
Totales 13....	**354**	**643**	**997**	**2,8**
14. De 90 años y más				
De 90 a 91 años.	26	110	136	0,4
,, 91 a 92 ,,	6	10	16	—
,, 92 a 93 ,,	7	25	32	0,1
,, 93 a 94 ,,	7	11	18	0,1
,, 94 a 95 ,,	12	7	19	0,1
,, 95 a 96 ,,	7	25	32	0,1
,, 96 a 97 ,,	4	12	16	—
,, 97 a 98 ,,	5	7	12	—
,, 98 a 99 ,,	7	11	18	0,1
,, 99 a 100 ,,	3	11	14	—
,, 100 años y más	15	56	71	0,2
Totales 14....	**99**	**285**	**384**	**1,1**
Sin especificar...	**133**	**122**	**255**	**0,7**
Totales A....	**173.644**	**179.828**	**352.872**	**1000**

EDADES	Varones	Mujeres	Total	1000 d / Σ d
a	b	c	d	e
V.—Provincia de Entre Ríos (Continuación)				
B.—Extranjeros				
a) Alemanes				
1. Menores de 1 año				
De 10 a 11 meses.	1	—	1	0,8
2. De 1 a 5 años				
De 1 a 2 años..	1	1	2	1,6
,, 2 a 3 ,,	3	—	3	2,4
,, 3 a 4 ,,	2	1	3	2,4
,, 4 a 5 ,,	2	5	7	5,7
Totales 2....	**8**	**7**	**15**	**12,1**
3. De 5 a 10 años				
De 5 a 6 años..	4	4	8	6,5
,, 6 a 7 ,,	2	4	6	4,9
,, 7 a 8 ,,	7	4	11	8,9
,, 8 a 9 ,,	10	5	15	12,1
,, 9 a 10 ,,	1	4	5	4,0
Totales 3....	**24**	**21**	**45**	**36,4**
4. De 10 a 15 años				
De 10 a 11 años..	8	5	13	10,6
,, 11 a 12 ,,	3	3	6	4,8
,, 12 a 13 ,,	7	2	9	7,3
,, 13 a 14 ,,	2	6	8	6,4
,, 14 a 15 ,,	6	5	11	8,9
Totales 4....	**26**	**21**	**47**	**38,0**
5. De 15 a 20 años				
De 15 a 16 años..	6	5	11	8,9
,, 16 a 17 ,,	4	—	4	3,2
,, 17 a 18 ,,	6	3	9	7,3
,, 18 a 19 ,,	9	3	12	9,7
,, 19 a 20 ,,	7	2	9	7,3
Totales 5....	**32**	**13**	**45**	**36,4**
6. De 20 a 25 años				
De 20 a 21 años..	10	6	16	13,0
,, 21 a 22 ,,	14	1	15	12,1
,, 22 a 23 ,,	20	5	25	20,2
,, 23 a 24 ,,	10	7	17	13,8
,, 24 a 25 ,,	15	5	20	16,2
Totales 6....	**69**	**24**	**93**	**75,3**

BUENOS AIRES ORNAMENTAL

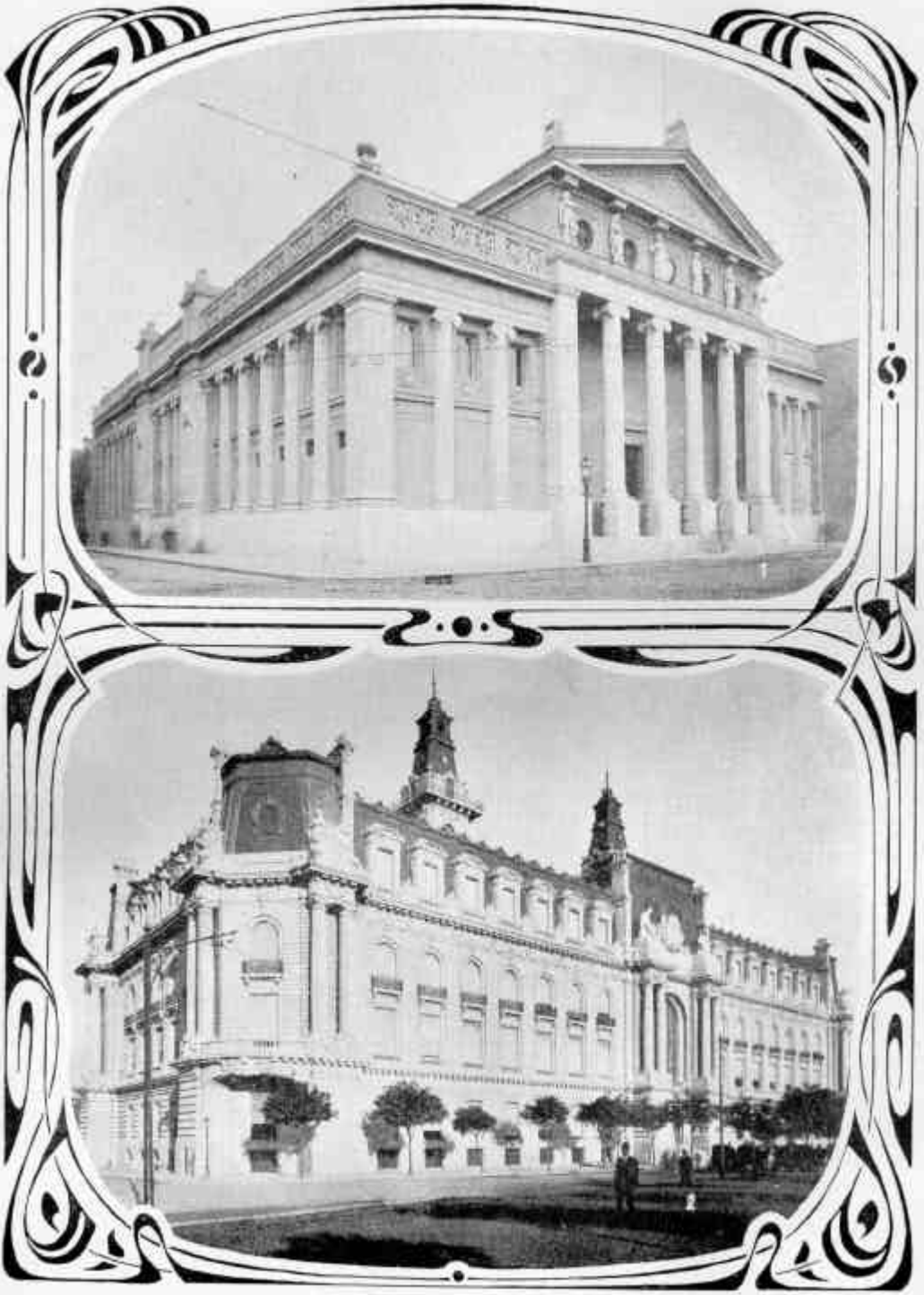

1 Escuela Presidente Roca. – 2 Aduana de la Capital.

LA POBLACION POR SUS EDADES (Continuación)

EDADES	Varones	Mujeres	Total	1000 d / Σ d
a	b	c	d	e
V.—Provincia de Entre Ríos (Continuación)				
B.—Extranjeros (Continuación)				
a) Alemanes (Continuación)				
7. De 25 a 30 años				
De 25 a 26 años..	22	8	30	24,3
„ 26 a 27 „	27	10	37	29,9
„ 27 a 28 „	26	6	32	25,9
„ 28 a 29 „	21	6	27	21,8
„ 29 a 30 „	30	11	41	33,2
Totales 7....	126	41	167	135,1
8. De 30 a 40 años				
De 30 a 31 años..	19	15	34	27,5
„ 31 a 32 „	19	11	30	24,3
„ 32 a 33 „	15	13	28	22,7
„ 33 a 34 „	25	12	37	29,9
„ 34 a 35 „	18	10	28	22,7
„ 35 a 36 „	22	8	30	24,3
„ 36 a 37 „	15	6	21	17,0
„ 37 a 38 „	19	13	32	25,9
„ 38 a 39 „	22	17	39	31,5
„ 39 a 40 „	12	15	27	21,8
Totales 8....	186	120	306	247,6
9. De 40 a 50 años				
De 40 a 41 años..	19	8	27	21,8
„ 41 a 42 „	11	8	19	15,4
„ 42 a 43 „	20	15	35	28,3
„ 43 a 44 „	7	8	15	12,1
„ 44 a 45 „	17	4	21	17,0
„ 45 a 46 „	15	7	22	17,8
„ 46 a 47 „	11	13	24	19,4
„ 47 a 48 „	14	5	19	15,4
„ 48 a 49 „	14	7	21	17,0
„ 49 a 50 „	10	3	13	10,6
Totales 9....	138	78	216	174,8
10. De 50 a 60 años				
De 50 a 51 años..	19	8	27	21,8
„ 51 a 52 „	5	7	12	9,7
„ 52 a 53 „	12	3	15	12,1
„ 53 a 54 „	7	7	14	11,3
„ 54 a 55 „	6	11	17	13,8
„ 55 a 56 „	8	7	15	12,1

EDADES	Varones	Mujeres	Total	1000 d / Σ d
a	b	c	d	e
V.—Provincia de Entre Ríos (Continuación)				
B.—Extranjeros (Continuación)				
a) Alemanes (Continuación)				
10. De 50 a 60 años (Conclusión)				
De 56 a 57 años..	12	4	16	13,0
„ 57 a 58 „	3	3	6	4,9
„ 58 a 59 „	3	6	9	7,3
„ 59 a 60 „	7	2	9	7,3
Totales 10....	82	58	140	113,3
11. De 60 a 70 años				
De 60 a 61 años..	12	7	19	15,4
„ 61 a 62 „	2	1	3	2,4
„ 62 a 63 „	8	6	14	11,3
„ 63 a 64 „	5	3	8	6,5
„ 64 a 65 „	8	4	12	9,7
„ 65 a 66 „	4	5	9	7,3
„ 66 a 67 „	2	7	9	7,3
„ 67 a 68 „	6	1	7	5,7
„ 68 a 69 „	7	5	12	9,7
„ 69 a 70 „	3	2	5	4,0
Totales 11....	57	41	98	79,3
12. De 70 a 80 años				
De 70 a 71 años..	5	2	7	5,7
„ 71 a 72 „	3	2	5	4,0
„ 72 a 73 „	7	3	10	8,1
„ 73 a 74 „	3	2	5	4,0
„ 74 a 75 „	3	3	6	4,9
„ 75 a 76 „	5	2	7	5,7
„ 76 a 77 „	4	1	5	4,0
„ 77 a 78 „	—	1	1	0,8
„ 78 a 79 „	2	—	2	1,6
„ 79 a 80 „	—	1	1	0,8
Totales 12....	32	17	49	39,6
13. De 80 a 90 años				
De 80 a 81 años..	—	2	2	1,6
„ 81 a 82 „	1	—	1	0,8
„ 82 a 83 „	1	—	1	0,8
„ 83 a 84 „	1	1	2	1,6
„ 85 a 86 „	2	—	2	1,6
„ 86 a 87 „	1	—	1	0,8
Totales 13....	6	3	9	7,3

LA POBLACION POR SUS EDADES (Continuacion)

EDADES	Varones	Mujeres	Total	1000 d / Σ d
a	b	c	d	e
V.—Provincia de Entre Ríos (Continuación)				
B.—Extranjeros (Continuación)				
a) Alemanes (Conclusión)				
14. De 90 años y más				
De 90 a 91 años..	—	1	1	0,8
,, 91 a 92 ,,	1	—	1	0,8
Totales 14....	**1**	**1**	**2**	**1,6**
Sin especificar...	**1**	**2**	**3**	**2,4**
Totales a)....	**789**	**447**	**1.236**	**1000**
b) Españoles				
1. Menores de 1 año				
De 6 a 7 meses.	1	—	1	0,1
2. De 1 a 5 años				
De 1 a 2 años..	4	3	7	0,9
,, 2 a 3 ,,	3	11	14	1,9
,, 3 a 4 ,,	8	14	22	3,0
,, 4 a 5 ,,	19	17	36	4,9
Totales 2....	**34**	**45**	**79**	**10,7**
3. De 5 a 10 años				
De 5 a 6 años..	17	25	42	5,7
,, 6 a 7 ,,	16	27	43	5,8
,, 7 a 8 ,,	22	20	42	5,6
,, 8 a 9 ,,	19	24	43	5,8
,, 9 a 10 ,,	27	35	62	8,4
Totales 3....	**101**	**131**	**232**	**31,3**
4. De 10 a 15 años				
De 10 a 11 años..	35	24	59	8,0
,, 11 a 12 ,,	34	22	56	7,6
,, 12 a 13 ,,	37	29	66	8,9
,, 13 a 14 ,,	23	21	44	5,9
,, 14 a 15 ,,	28	20	48	6,5
Totales 4....	**157**	**116**	**273**	**36,9**
5. De 15 a 20 años				
De 15 a 16 años..	30	19	49	6,6
,, 16 a 17 ,,	50	15	65	8,8
,, 17 a 18 ,,	68	25	93	12,5

EDADES	Varones	Mujeres	Total	1000 d / Σ d
a	b	c	d	e
V.—Provincia de Entre Ríos (Continuación)				
B.—Extranjeros (Continuación)				
b) Españoles (Continuación)				
5. De 15 a 20 años (Conclusión)				
De 18 a 19 años..	84	29	113	15,3
,, 19 a 20 ,,	99	24	123	16,6
Totales 5....	**331**	**112**	**443**	**59,8**
6. De 20 a 25 años				
De 20 a 21 años..	125	47	172	23,2
,, 21 a 22 ,,	111	32	143	19,3
,, 22 a 23 ,,	128	36	164	22,1
,, 23 a 24 ,,	121	41	162	22,0
,, 24 a 25 ,,	122	59	181	24,4
Totales 6....	**607**	**215**	**822**	**111,0**
7. De 25 a 30 años				
De 25 a 26 años..	145	52	197	26,6
,, 26 a 27 ,,	155	58	213	28,8
,, 27 a 28 ,,	142	53	195	26,3
,, 28 a 29 ,,	151	68	219	29,6
,, 29 a 30 ,,	152	61	213	28,8
Totales 7....	**745**	**292**	**1.037**	**140,1**
8. De 30 a 40 años				
De 30 a 31 años..	165	73	238	32,1
,, 31 a 32 ,,	77	34	111	15,0
,, 32 a 33 ,,	120	54	174	23,5
,, 33 a 34 ,,	80	32	112	15,1
,, 34 a 35 ,,	98	46	144	19,4
,, 35 a 36 ,,	93	51	144	19,4
,, 36 a 37 ,,	80	31	111	15,0
,, 37 a 38 ,,	91	30	121	16,3
,, 38 a 39 ,,	93	43	136	18,4
,, 39 a 40 ,,	85	24	109	14,7
Totales 8....	**982**	**418**	**1.400**	**189,1**
9. De 40 a 50 años				
De 40 a 41 años..	123	68	191	25,8
,, 41 a 42 ,,	54	13	67	9,0
,, 42 a 43 ,,	97	31	128	17,2
,, 43 a 44 ,,	72	26	98	13,2
,, 44 a 45 ,,	67	37	104	14,3

LA POBLACION POR SUS EDADES (Continuación)

EDADES	Varones	Mujeres	Total	1000 d / Σ d
a	b	c	d	e
V.—Provincia de Entre Ríos (Continuación)				
B.—Extranjeros (Continuación)				
b) Españoles (Continuación)				
9. De 40 a 50 años (Conclusión)				
De 45 a 46 años..	90	49	139	18,7
,, 46 a 47 ,,	53	34	87	11,7
,, 47 a 48 ,,	52	32	84	11,3
,, 48 a 49 ,,	79	44	123	16,6
,, 49 a 50 ,,	59	37	96	12,9
Totales 9....	746	371	1.117	150,9
10. De 50 a 60 años				
De 50 a 51 años..	96	56	152	20,5
,, 51 a 52 ,,	50	22	72	9,7
,, 52 a 53 ,,	49	31	80	10,9
,, 53 a 54 ,,	65	23	88	11,9
,, 54 a 55 ,,	61	34	95	12,8
,, 55 a 56 ,,	52	38	90	12,1
,, 56 a 57 ,,	47	47	94	12,7
,, 57 a 58 ,,	48	15	63	8,5
,, 58 a 59 ,,	71	35	106	14,3
,, 59 a 60 ,,	50	21	71	9,6
Totales 10....	589	322	911	123,0
11. De 60 a 70 años				
De 60 a 61 años..	117	66	183	24,7
,, 61 a 62 ,,	38	15	53	7,2
,, 62 a 63 ,,	36	28	64	8,6
,, 63 a 64 ,,	45	33	78	10,5
,, 64 a 65 ,,	64	31	95	12,8
,, 65 a 66 ,,	57	24	81	10,9
,, 66 a 67 ,,	45	15	60	8,1
,, 67 a 68 ,,	33	12	45	6,1
,, 68 a 69 ,,	29	21	50	6,8
,, 69 a 70 ,,	18	15	33	4,5
Totales 11....	482	260	742	100,2
12. De 70 a 80 años				
De 70 a 71 años..	44	30	74	10,0
,, 71 a 72 ,,	20	7	27	3,6
,, 72 a 73 ,,	25	4	29	3,9
,, 73 a 74 ,,	10	8	18	2,4
,, 74 a 75 ,,	17	8	25	3,4

EDADES	Varones	Mujeres	Total	1000 d / Σ d
a	b	c	d	e
V.—Provincia de Entre Ríos (Continuación)				
B.—Extranjeros (Continuación)				
b) Españoles (Conclusión)				
12. De 70 a 80 años (Conclusión)				
De 75 a 76 años..	10	10	20	2,7
,, 76 a 77 ,,	12	12	24	3,2
,, 77 a 78 ,,	13	3	16	2,2
,, 78 a 79 ,,	9	6	15	2,0
,, 79 a 80 ,,	4	1	5	0,7
Totales 12....	164	89	253	34,2
13. De 80 a 90 años				
De 80 a 81 años..	10	6	16	2,2
,, 81 a 82 ,,	6	1	7	0,9
,, 82 a 83 ,,	6	3	9	1,2
,, 83 a 84 ,,	12	5	17	2,3
,, 84 a 85 ,,	5	5	10	1,4
,, 85 a 86 ,,	7	4	11	1,5
,, 86 a 87 ,,	—	3	3	0,4
,, 87 a 88 ,,	2	1	3	0,4
,, 88 a 89 ,,	2	2	4	0,5
,, 89 a 90 ,,	1	1	2	0,3
Totales 13....	51	31	82	11,1
14. De 90 años y más				
De 90 a 91 años..	1	3	4	0,5
,, 92 a 93 ,,	—	1	1	0,1
,, 93 a 94 ,,	1	—	1	0,1
,, 97 a 98 ,,	1	—	1	0,1
Totales 14....	3	4	7	0,9
Sin especificar...	2	3	5	0,7
Totales b)....	4.995	2.409	7.404	1000
c) Franceses				
1. Menores de 1 año				
De 3 a 4 meses.	—	1	1	0,4
2. De 1 a 5 años				
De 1 a 2 años..	2	—	2	0,8
,, 2 a 3 ,,	—	2	2	0,8
,, 3 a 4 ,,	2	—	2	0,8
,, 4 a 5 ,,	1	1	2	0,8
Totales 2....	5	3	8	3,4

LA POBLACION POR SUS EDADES (Continuación)

EDADES	Varones	Mujeres	Total	$\frac{1000\ d}{\Sigma\ d}$
a	b	c	d	e
V.—Provincia de Entre Ríos (Continuación)				
B.—Extranjeros (Continuación)				
c) Franceses (Continuación)				
3. De 5 a 10 años				
De 5 a 6 años..	1	1	2	0,8
,, 7 a 8 ,,	1	—	1	0,4
,, 9 a 10 ,,	—	2	2	0,8
Totales 3....	**2**	**3**	**5**	**2,1**
4. De 10 a 15 años				
De 10 a 11 años..	1	1	2	0,8
,, 11 a 12 ,,	3	—	3	1,3
,, 12 a 13 ,,	1	—	1	0,4
,, 13 a 14 ,,	2	1	3	1,3
,, 14 a 15 ,,	—	2	2	0,8
Totales 4....	**7**	**4**	**11**	**4,7**
5. De 15 a 20 años				
De 16 a 17 años..	2	—	2	0,8
,, 17 a 18 ,,	1	—	1	0,4
,, 18 a 19 ,,	3	3	6	2,5
,, 19 a 20 ,,	3	1	4	1,7
Totales 5....	**9**	**4**	**13**	**5,5**
6. De 20 a 25 años				
De 20 a 21 años..	7	—	7	3,0
,, 21 a 22 ,,	6	4	10	4,2
,, 22 a 23 ,,	1	4	5	2,1
,, 23 a 24 ,,	6	7	13	5,5
,, 24 a 25 ,,	17	15	32	13,6
Totales 6....	**37**	**30**	**67**	**28,4**
7. De 25 a 30 años				
De 25 a 26 años..	9	19	28	11,8
,, 26 a 27 ,,	17	24	41	17,4
,, 27 a 28 ,,	16	14	30	12,7
,, 28 a 29 ,,	25	19	44	18,7
,, 29 a 30 ,,	26	15	41	17,4
Totales 7....	**93**	**91**	**184**	**78,0**

EDADES	Varones	Mujeres	Total	$\frac{1000\ d}{\Sigma\ d}$
a	b	c	d	e
V.—Provincia de Entre Ríos (Continuación)				
B.—Extranjeros (Continuación)				
c) Franceses (Continuación)				
8. De 30 a 40 años				
De 30 a 31 años..	28	22	50	21,2
,, 31 a 32 ,,	17	11	28	11,8
,, 32 a 33 ,,	23	21	44	18,7
,, 33 a 34 ,,	32	20	52	22,0
,, 34 a 35 ,,	30	18	48	20,4
,, 35 a 36 ,,	25	32	57	24,2
,, 36 a 37 ,,	19	16	35	14,8
,, 37 a 38 ,,	22	17	39	16,6
,, 38 a 39 ,,	28	17	45	19,1
,, 39 a 40 ,,	20	12	32	13,6
Totales 8....	**244**	**186**	**430**	**182,4**
9. De 40 a 50 años				
De 40 a 41 años..	27	16	43	18,2
,, 41 a 42 ,,	18	13	31	13,2
,, 42 a 43 ,,	27	10	37	15,7
,, 43 a 44 ,,	21	11	32	13,6
,, 44 a 45 ,,	32	19	51	21,6
,, 45 a 46 ,,	28	16	44	18,7
,, 46 a 47 ,,	21	12	33	14,0
,, 47 a 48 ,,	24	18	42	17,8
,, 48 a 49 ,,	27	14	41	17,4
,, 49 a 50 ,,	15	20	35	14,8
Totales 9....	**240**	**149**	**389**	**165,0**
10. De 50 a 60 años				
De 50 a 51 años..	32	30	62	26,3
,, 51 a 52 ,,	21	11	32	13,6
,, 52 a 53 ,,	25	24	49	20,8
,, 53 a 54 ,,	28	13	41	17,4
,, 54 a 55 ,,	17	22	39	16,5
,, 55 a 56 ,,	27	14	41	17,4
,, 56 a 57 ,,	38	25	63	26,7
,, 57 a 58 ,,	20	18	38	16,1
,, 58 a 59 ,,	36	26	62	26,3
,, 59 a 60 ,,	31	18	49	20,8
Totales 10....	**275**	**201**	**476**	**201,9**
11. De 60 a 70 años				
De 60 a 61 años..	53	36	89	37,7
,, 61 a 62 ,,	29	13	42	17,8

LA POBLACION POR SUS EDADES (Continuación)

EDADES	Varones	Mujeres	Total	1000 d / Σ d
a	b	c	d	e

V.—Provincia de Entre Ríos (Continuación)

B.—Extranjeros (Continuación)

c) Franceses (Continuación)

11. De 60 a 70 años (Conclusión)

De 62 a 63 años..	25	21	46	19,5
,, 63 a 64 ,,	24	19	43	18,2
,, 64 a 65 ,,	27	15	42	17,8
,, 65 a 66 ,,	31	22	53	22,5
,, 66 a 67 ,,	36	23	59	25,0
,, 67 a 68 ,,	19	17	36	15,3
,, 68 a 69 ,,	21	22	43	18,2
,, 69 a 70 ,,	21	5	26	11,1
Totales 11....	**286**	**193**	**479**	**203,1**

12. De 70 a 80 años

De 70 a 71 años..	27	19	46	19,5
,, 71 a 72 ,,	6	6	12	5,1
,, 72 a 73 ,,	13	10	23	9,7
,, 73 a 74 ,,	16	9	25	10,6
,, 74 a 75 ,,	28	7	35	14,8
,, 75 a 76 ,,	21	18	39	16,6
,, 76 a 77 ,,	8	5	13	5,5
,, 77 a 78 ,,	3	3	6	2,6
,, 78 a 79 ,,	10	5	15	6,4
,, 79 a 80 ,,	10	4	14	5,9
Totales 12....	**142**	**86**	**228**	**96,7**

13. De 80 a 90 años

De 80 a 81 años..	7	11	18	7,7
,, 81 a 82 ,,	1	3	4	1,7
,, 82 a 83 ,,	6	3	9	3,8
,, 83 a 84 ,,	7	1	8	3,4
,, 84 a 85 ,,	2	4	6	2,6
,, 85 a 86 ,,	2	—	2	0,8
,, 86 a 87 ,,	2	2	4	1,7
,, 87 a 88 ,,	1	3	4	1,7
,, 88 a 89 ,,	—	3	3	1,3
,, 89 a 90 ,,	1	1	2	0,8
Totales 13....	**29**	**31**	**60**	**25,5**

14. De 90 años y más

De 90 a 91 años.	2	—	2	0,8
,, 94 a 95 ,,	1	—	1	0,4

EDADES	Varones	Mujeres	Total	1000 d / Σ d
a	b	c	d	e

V.—Provincia de Entre Ríos (Continuación)

B.—Extranjeros (Continuación)

c) Franceses (Conclusión)

14. De 90 años y más (Conclusión)

De 96 a 97 años.	1	—	1	0,4
,, 97 a 98 ,,	1	—	1	0,4
,, 99 a 100 ,,	1	—	1	0,4
Totales 14....	**6**	**—**	**6**	**2,5**
Sin especificar...	**1**	**—**	**1**	**0,4**
Totales c)....	**1.376**	**982**	**2.358**	**1000**

d) Ingleses

1. Menores de 1 año

De 11 meses y días	—	1	1	1,8

2. De 1 a 5 años

De 1 a 2 años..	5	1	6	11,1
,, 2 a 3 ,,	3	2	5	9,2
,, 3 a 4 ,,	1	2	3	5,6
,, 4 a 5 ,,	3	1	4	7,4
Totales 2....	**12**	**6**	**18**	**33,3**

3. De 5 a 10 años

De 5 a 6 años..	2	2	4	7,4
,, 6 a 7 ,,	3	—	3	5,6
,, 7 a 8 ,,	3	3	6	11,1
,, 8 a 9 ,,	4	1	5	9,2
,, 9 a 10 ,,	2	1	3	5,6
Totales 3....	**14**	**7**	**21**	**38,9**

4. De 10 a 15 años

De 10 a 11 años..	2	1	3	5,6
,, 11 a 12 ,,	1	1	2	3,7
,, 12 a 13 ,,	1	1	2	3,7
,, 13 a 14 ,,	—	2	2	3,7
,, 14 a 15 ,,	—	2	2	3,7
Totales 4....	**4**	**7**	**11**	**20,4**

5. De 15 a 20 años

De 15 a 16 años..	3	1	4	7,4
,, 16 a 17 ,,	4	1	5	9,3
,, 17 a 18 ,,	5	1	6	11,1

LA POBLACION POR SUS EDADES (Continuación)

EDADES	Varones	Mujeres	Total	1000 d / Σ d
a	b	c	d	e

V.—Provincia de Entre Ríos (Continuación)

B.—Extranjeros (Continuación)

d) Ingleses (Continuación)

5. De 15 a 20 años (Conclusión)

De 18 a 19 años..	5	—	5	9,3
„ 19 a 20 „	6	1	7	12,9
Totales 5....	23	4	27	50,0

6. De 20 a 25 años

De 20 a 21 años..	7	2	9	16,6
„ 21 a 22 „	5	1	6	11,1
„ 22 a 23 „	13	2	15	27,8
„ 23 a 24 „	7	2	9	16,6
„ 24 a 25 „	12	3	15	27,8
Totales 6....	44	10	54	100,0

7. De 25 a 30 años

De 25 a 26 años..	9	6	15	27,8
„ 26 a 27 „	9	1	10	18,5
„ 27 a 28 „	12	1	13	24,1
„ 28 a 29 „	13	7	20	37,0
„ 29 a 30 „	8	4	12	22,2
Totales 7....	51	19	70	129,6

8. De 30 a 40 años

De 30 a 31 años..	12	4	16	29,6
„ 31 a 32 „	9	1	10	18,5
„ 32 a 33 „	12	2	14	25,9
„ 33 a 34 „	13	3	16	29,6
„ 34 a 35 „	10	5	15	27,8
„ 35 a 36 „	11	3	14	25,9
„ 36 a 37 „	10	1	11	20,4
„ 37 a 38 „	6	6	12	22,2
„ 38 a 39 „	9	2	11	20,4
„ 39 a 40 „	5	2	7	13,0
Totales 8....	97	29	126	233,3

9. De 40 a 50 años

De 40 a 41 años..	10	2	12	22,2
„ 41 a 42 „	5	2	7	13,0
„ 42 a 43 „	10	3	13	24,0
„ 43 a 44 „	4	2	6	11,1
„ 44 a 45 „	9	3	12	22,2

EDADES | Varones | Mujeres | Total | 1000 d / Σ d
a | b | c | d | e
V.—Provincia de Entre Ríos (Continuación)
B.—Extranjeros (Continuación)
d) Ingleses (Continuación)

9. De 40 a 50 años (Conclusión)

De 45 a 46 años..	7	—	7	13,0
„ 46 a 47 „	5	5	10	18,5
„ 47 a 48 „	8	1	9	16,7
„ 48 a 49 „	9	5	14	25,9
„ 49 a 50 „	7	2	9	16,7
Totales 9....	74	25	99	183,3

10. De 50 a 60 años

De 50 a 51 años..	4	2	6	11,1
„ 51 a 52 „	4	—	4	7,4
„ 52 a 53 „	5	1	6	11,1
„ 53 a 54 „	—	3	3	5,6
„ 54 a 55 „	4	3	7	13,0
„ 55 a 56 „	2	3	5	9,2
„ 56 a 57 „	2	2	4	7,4
„ 57 a 58 „	1	3	4	7,4
„ 58 a 59 „	3	1	4	7,4
„ 59 a 60 „	3	—	3	5,6
Totales 10....	28	18	46	85,2

11. De 60 a 70 años

De 60 a 61 años..	4	2	6	11,1
„ 61 a 62 „	2	—	2	3,7
„ 62 a 63 „	3	—	3	5,6
„ 63 a 64 „	1	4	5	9,2
„ 65 a 66 „	2	2	4	7,4
„ 66 a 67 „	7	1	8	14,8
„ 67 a 68 „	1	—	1	1,9
„ 68 a 69 „	5	—	5	9,2
Totales 11....	25	9	34	63,0

12. De 70 a 80 años

De 70 a 71 años..	—	1	1	1,8
„ 71 a 72 „	2	—	2	3,7
„ 72 a 73 „	—	3	3	5,6
„ 73 a 74 „	1	2	3	5,6
„ 74 a 75 „	—	1	1	1,8
„ 75 a 76 „	4	—	4	7,4
„ 76 a 77 „	1	3	4	7,4
„ 77 a 78 „	3	—	3	5,6

LA POBLACION POR SUS EDADES (Continuación)

EDADES	Varones	Mujeres	Total	$\frac{1000\ d}{\Sigma\ d}$
a	b	c	d	e
V.—Provincia de Entre Ríos (Continuación)				
B.—Extranjeros (Continuación)				
d) Ingleses (Conclusión)				
12. De 70 a 80 años (Conclusión)				
De 78 a 79 años..	2	—	2	3,7
,, 79 a 80 ,,	2	—	2	3,7
Totales 12....	**15**	**10**	**25**	**46,3**
13. De 80 a 90 años				
De 82 a 83 años..	1	—	1	1,8
,, 89 a 90 ,,	1	—	1	1,8
Totales 13....	**2**	**—**	**2**	**3,7**
14. De 90 años y más				
De 90 a 91 años..	—	3	3	5,6
Sin especificar...	**3**	**—**	**3**	**5,6**
Totales d)....	**392**	**148**	**540**	**1000**
e) Italianos				
1. De 1 a 5 años				
De 1 a 2 años..	1	4	5	0,3
,, 2 a 3 ,,	6	4	10	0,6
,, 3 a 4 ,,	9	7	16	1,0
,, 4 a 5 ,,	11	10	21	1,3
Totales 1....	**27**	**25**	**52**	**3,2**
2. De 5 a 10 años				
De 5 a 6 años..	21	18	39	2,4
,, 6 a 7 ,,	26	22	48	2,9
,, 7 a 8 ,,	23	11	34	2,1
,, 8 a 9 ,,	18	17	35	2,1
,, 9 a 10 ,,	21	22	43	2,6
Totales 2....	**109**	**90**	**199**	**12,2**
3. De 10 a 15 años				
De 10 a 11 años..	30	26	56	3,4
,, 11 a 12 ,,	29	16	45	2,8
,, 12 a 13 ,,	25	23	48	2,9
,, 13 a 14 ,,	21	23	44	2,7
,, 14 a 15 ,,	39	36	75	4,6
Totales 3....	**144**	**124**	**268**	**16,4**

EDADES	Varones	Mujeres	Total	$\frac{1000\ d}{\Sigma\ d}$
a	b	c	d	e
V.—Provincia de Entre Ríos (Continuación)				
B.—Extranjeros (Continuación)				
e) Italianos (Continuación)				
4. De 15 a 20 años				
De 15 a 16 años..	37	27	64	3,9
,, 16 a 17 ,,	45	34	79	4,8
,, 17 a 18 ,,	44	42	86	5,3
,, 18 a 19 ,,	77	42	119	7,3
,, 19 a 20 ,,	84	29	113	6,9
Totales 4....	**287**	**174**	**461**	**28,3**
5. De 20 a 25 años				
De 20 a 21 años..	89	59	148	9,0
,, 21 a 22 ,,	83	48	131	8,4
,, 22 a 23 ,,	115	61	176	10,7
,, 23 a 24 ,,	108	76	184	11,2
,, 24 a 25 ,,	146	84	230	14,0
Totales 5....	**541**	**328**	**869**	**53,3**
6. De 25 a 30 años				
De 25 a 26 años..	163	83	246	15,1
,, 26 a 27 ,,	171	97	268	16,4
,, 27 a 28 ,,	179	86	265	16,2
,, 28 a 29 ,,	186	111	297	18,2
,, 29 a 30 ,,	158	111	269	16,5
Totales 6....	**857**	**488**	**1.345**	**82,4**
7. De 30 a 40 años				
De 30 a 31 años..	240	167	407	24,9
,, 31 a 32 ,,	160	80	240	14,7
,, 32 a 33 ,,	198	115	313	19,2
,, 33 a 34 ,,	193	110	303	18,6
,, 34 a 35 ,,	162	115	277	17,0
,, 35 a 36 ,,	210	114	324	19,9
,, 36 a 37 ,,	163	131	294	18,0
,, 37 a 38 ,,	172	119	291	17,8
,, 38 a 39 ,,	208	151	359	21,5
,, 39 a 40 ,,	168	97	265	16,2
Totales 7....	**1.874**	**1.199**	**3.073**	**188,4**
8. De 40 a 50 años				
De 40 a 41 años..	237	166	403	24,7
,, 41 a 42 ,,	118	98	216	13,2
,, 42 a 43 ,,	178	113	291	17,8

LA POBLACION POR SUS EDADES (Continuación)

EDADES	Varones	Mujeres	Total	$\frac{1000\ d}{\Sigma\ d}$
a	b	c	d	e
V.—Provincia de Entre Ríos (Continuación)				
B.—Extranjeros (Continuación)				
e) Italianos (Continuación)				
8. De 40 a 50 años (Conclusión)				
De 43 a 44 años..	176	100	276	17,0
„ 44 a 45 „	211	138	349	21,4
„ 45 a 46 „	238	142	380	23,3
„ 46 a 47 „	184	107	291	17,8
„ 47 a 48 „	197	120	317	19,4
„ 48 a 49 „	239	126	365	22,4
„ 49 a 50 „	208	90	298	18,2
Totales 8....	**1.986**	**1.200**	**3.186**	**195,3**
9. De 50 a 60 años				
De 50 a 51 años..	320	207	527	32,9
„ 51 a 52 „	158	77	235	14,4
„ 52 a 53 „	248	115	363	22,2
„ 53 a 54 „	213	89	302	18,5
„ 54 a 55 „	220	112	332	20,3
„ 55 a 56 „	271	128	399	24,4
„ 56 a 57 „	204	111	315	19,3
„ 57 a 58 „	162	75	237	14,5
„ 58 a 59 „	212	105	317	19,4
„ 59 a 60 „	152	75	227	14,0
Totales 9....	**2.160**	**1.094**	**3.254**	**199,4**
10. De 60 a 70 años				
De 60 a 61 años..	266	167	433	26,5
„ 61 a 62 „	101	56	157	9,6
„ 62 a 63 „	177	96	273	16,7
„ 63 a 64 „	189	76	265	16,2
„ 64 a 65 „	172	91	263	16,1
„ 65 a 66 „	170	107	277	17,0
„ 66 a 67 „	144	60	204	12,5
„ 67 a 68 „	107	57	164	10,1
„ 68 a 69 „	94	57	151	9,3
„ 69 a 70 „	74	43	117	7,2
Totales 10....	**1.494**	**810**	**2.304**	**141,2**
11. De 70 a 80 años				
De 70 a 71 años..	156	95	251	15,4
„ 71 a 72 „	62	29	91	5,6
„ 72 a 73 „	87	40	127	7,8
„ 73 a 74 „	72	35	107	6,5

EDADES	Varones	Mujeres	Total	$\frac{1000\ d}{\Sigma\ d}$
a	b	c	d	e
V.—Provincia de Entre Ríos (Continuación)				
B.—Extranjeros (Continuación)				
e) Italianos (Conclusión)				
11. De 70 a 80 años (Conclusión)				
De 74 a 75 años..	70	39	109	6,7
„ 75 a 76 „	71	41	112	6,9
„ 76 a 77 „	44	25	69	4,2
„ 77 a 78 „	38	22	60	3,7
„ 78 a 79 „	36	18	54	3,4
„ 79 a 80 „	32	20	52	3,1
Totales 11....	**668**	**364**	**1.032**	**63,3**
12. De 80 a 90 años				
De 80 a 81 años..	35	18	53	3,2
„ 81 a 82 „	17	5	22	1,3
„ 82 a 83 „	14	14	28	1,7
„ 83 a 84 „	11	13	24	1,5
„ 84 a 85 „	25	10	35	2,1
„ 85 a 86 „	17	6	23	1,4
„ 86 a 87 „	16	6	22	1,3
„ 87 a 88 „	3	7	10	0,6
„ 88 a 89 „	3	5	8	0,5
„ 89 a 90 „	6	3	9	0,6
Totales 12....	**147**	**87**	**234**	**14,3**
13. De 90 años y más				
De 90 a 91 años..	5	4	9	0,5
„ 92 a 93 „	1	1	2	0,1
„ 93 a 94 „	—	4	4	0,3
„ 94 a 95 „	—	4	4	0,3
„ 95 a 96 „	1	1	2	0,1
„ 96 a 97 „	—	1	1	—
„ 98 a 99 „	1	—	1	—
Totales 13....	**8**	**15**	**23**	**1,4**
Sin especificar...	**8**	**7**	**15**	**0,9**
Totales e)....	**10.310**	**6.005**	**16.315**	**1000**
f) Uruguayos				
1. Menores de 1 año				
De 1 a 2 meses.	1	—	1	0,1
„ 2 a 3 „	2	—	2	0,1
„ 3 a 4 „	2	2	4	0,2
„ 4 a 5 „	3	1	4	0,2
„ 5 a 6 „	—	1	1	0,1

LA POBLACION POR SUS EDADES (Continuación)

EDADES	Varones	Mujeres	Total	$\frac{1000\ d}{\Sigma\ d}$
a	b	c	d	e
V.—Provincia de Entre Ríos (Continuación)				
***B.—Extranjeros* (Continuación)**				
***f) Uruguayos* (Continuación)**				
1. Menores de 1 año (Conclusión)				
De 6 a 7 meses.	2	4	6	0,3
„ 7 a 8 „	2	1	3	0,1
„ 8 a 9 „	4	4	8	0,4
„ 9 a 10 „	5	—	5	0,3
„ 10 a 11 „	—	2	2	0,1
„ 11 meses y días	2	3	5	0,3
Totales 1....	**23**	**18**	**41**	**2,2**
2. De 1 a 5 años				
De 1 a 2 años..	36	36	72	3,7
„ 2 a 3 „	43	45	88	4,7
„ 3 a 4 „	67	51	118	6,3
„ 4 a 5 „	78	71	149	7,8
Totales 2....	**224**	**203**	**427**	**22,5**
3. De 5 a 10 años				
De 5 a 6 años..	82	98	180	9,5
„ 6 a 7 „	89	97	186	9,7
„ 7 a 8 „	116	99	215	11,3
„ 8 a 9 „	102	129	231	12,2
„ 9 a 10 „	111	132	243	12,8
Totales 3....	**500**	**555**	**1.055**	**55.5**
4. De 10 a 15 años				
De 10 a 11 años..	174	176	350	18,4
„ 11 a 12 „	149	148	297	15,6
„ 12 a 13 „	190	161	351	18,5
„ 13 a 14 „	176	142	318	16,7
„ 14 a 15 „	171	153	324	17,1
Totales 4....	**860**	**780**	**1.640**	**86,3**
5. De 15 a 20 años				
De 15 a 16 años..	155	180	335	17,6
„ 16 a 17 „	158	161	319	16,8
„ 17 a 18 „	166	193	359	18,9
„ 18 a 19 „	251	193	444	23,4
„ 19 a 20 „	206	190	396	20,8
Totales 5....	**936**	**917**	**1.853**	**97,5**

EDADES	Varones	Mujeres	Total	$\frac{1000\ d}{\Sigma\ d}$
a	b	c	d	e
V.—Provincia de Entre Ríos (Continuación)				
***B.—Extranjeros* (Continuación)**				
***f) Uruguayos* (Continuación)**				
6. De 20 a 25 años				
De 20 a 21 años..	257	214	471	24,8
„ 21 a 22 „	232	146	378	19,9
„ 22 a 23 „	268	227	495	26,1
„ 23 a 24 „	301	209	510	26,8
„ 24 a 25 „	298	242	540	28,4
Totales 6....	**1.356**	**1.038**	**2.394**	**126,0**
7. De 25 a 30 años				
De 25 a 26 años..	293	237	530	27,9
„ 26 a 27 „	240	207	447	23,5
„ 27 a 28 „	243	176	419	22,0
„ 28 a 29 „	330	251	581	30,6
„ 29 a 30 „	230	179	409	21,5
Totales 7....	**1.336**	**1.050**	**2.386**	**125.5**
8. De 30 a 40 años				
De 30 a 31 años..	301	254	555	29,2
„ 31 a 32 „	186	106	292	15,4
„ 32 a 33 „	292	184	476	25,1
„ 33 a 34 „	231	147	378	19,9
„ 34 a 35 „	219	138	357	18,8
„ 35 a 36 „	251	180	431	22,7
„ 36 a 37 „	226	146	372	19,5
„ 37 a 38 „	221	132	353	18,5
„ 38 a 39 „	241	184	425	22,4
„ 39 a 40 „	217	148	365	19,2
Totales 8....	**2.385**	**1.619**	**4.004**	**210.7**
9. De 40 a 50 años				
De 40 a 41 años..	295	234	529	27,8
„ 41 a 42 „	121	69	190	9,9
„ 42 a 43 „	183	128	311	16,1
„ 43 a 44 „	138	84	222	11,7
„ 44 a 45 „	159	100	259	13,6
„ 45 a 46 „	174	120	294	15,5
„ 46 a 47 „	127	90	217	11,4
„ 47 a 48 „	110	64	174	9,2
„ 48 a 49 „	169	104	273	14,1
„ 49 a 50 „	110	59	169	8,9
Totales 9....	**1.586**	**1.052**	**2.638**	**138,8**

LA POBLACION POR SUS EDADES (Continuación)

EDADES	Varones	Mujeres	Total	1000 d / Σ d
a	b	c	d	e
V.—Provincia de Entre Ríos (Continuación)				
B.—Extranjeros (Continuación)				
f) Uruguayos (Continuación)				
10. De 50 a 60 años				
De 50 a 51 años..	160	131	291	15,8
„ 51 a 52 „	56	29	85	4,4
„ 52 a 53 „	111	50	161	8,4
„ 53 a 54 „	78	35	113	5,9
„ 54 a 55 „	93	59	152	7,9
„ 55 a 56 „	111	74	185	9,7
„ 56 a 57 „	62	50	112	5,8
„ 57 a 58 „	56	27	83	4,3
„ 58 a 59 „	83	62	145	7,6
„ 59 a 60 „	67	32	99	5,2
Totales 10....	**877**	**549**	**1.426**	**75,0**
11. De 60 a 70 años				
De 60 a 61 años..	78	99	177	9,3
„ 61 a 62 „	25	18	43	2,3
„ 62 a 63 „	44	26	70	3,7
„ 63 a 64 „	33	21	54	2,8
„ 64 a 65 „	39	36	75	3,9
„ 65 a 66 „	48	39	87	4,6
„ 66 a 67 „	30	25	55	2,9
„ 67 a 68 „	26	17	43	2,3
„ 68 a 69 „	25	26	51	2,8
„ 69 a 70 „	19	17	36	1,8
Totales 11....	**367**	**324**	**691**	**36,4**
12. De 70 a 80 años				
De 70 a 71 años..	39	54	93	4,9
„ 71 a 72 „	7	6	13	0,7
„ 72 a 73 „	10	14	24	1,3
„ 73 a 74 „	15	11	26	1,4
„ 74 a 75 „	18	12	30	1,6
„ 75 a 76 „	18	27	45	2,4
„ 76 a 77 „	13	7	20	1,1
„ 77 a 78 „	11	6	17	0,8
„ 78 a 79 „	7	15	22	1,1
„ 79 a 80 „	7	4	11	0,5
Totales 12....	**145**	**156**	**301**	**15,8**
13. De 80 a 90 años				
De 80 a 81 años..	12	26	38	2,0
„ 81 a 82 „	4	3	7	0,3

EDADES	Varones	Mujeres	Total	1000 d / Σ d
a	b	c	d	e
V.—Provincia de Entre Ríos (Continuación)				
B.—Extranjeros (Continuación)				
f) Uruguayos (Conclusión)				
13. De 80 a 90 años (Conclusión)				
De 82 a 83 años..	1	2	3	0,2
„ 83 a 84 „	1	5	6	0,3
„ 84 a 85 „	8	3	11	0,6
„ 85 a 86 „	7	7	14	0,7
„ 86 a 87 „	2	1	3	0,2
„ 87 a 88 „	2	3	5	0,3
„ 88 a 89 „	2	1	3	0,2
„ 89 a 90 „	5	2	7	0,3
Totales 13....	**44**	**53**	**97**	**5,1**
14. De 90 años y más				
De 90 a 91 años.	4	6	10	0,5
„ 91 a 92 „	—	1	1	—
„ 92 a 93 „	—	1	1	—
„ 93 a 94 „	1	5	6	0,3
„ 94 a 95 „	—	1	1	—
„ 95 a 96 „	—	4	4	0,2
„ 96 a 97 „	—	2	2	0,1
„ 97 a 98 „	—	1	1	—
„ 98 a 99 „	—	2	2	0,1
„ 99 a 100 „	1	1	2	0,1
„ 100 años y más	2	8	10	0,5
Totales 14....	**8**	**32**	**40**	**2,1**
Sin especificar...	**3**	**9**	**12**	**0,6**
Totales f)....	**10.650**	**8.355**	**19.005**	**1000**
g) Otras nacionalidades				
1. Menores de 1 año				
De 2 a 3 meses.	—	1	1	—
„ 4 a 5 „	1	—	1	—
„ 6 a 7 „	1	2	3	0,1
„ 7 a 8 „	3	—	3	0,1
„ 10 a 11 „	2	—	2	0,1
„ 11 meses y días	—	1	1	—
Totales 1....	**7**	**4**	**11**	**0,4**
2. De 1 a 5 años				
De 1 a 2 años..	33	30	63	2,4
„ 2 a 3 „	89	62	151	5,9

LA POBLACION POR SUS EDADES (Continuación)

EDADES	Varones	Mujeres	Total	1000 d / Σ d
a	b	c	d	e
V.—Provincia de Entre Ríos (Continuación)				
B.—Extranjeros (Continuación)				
g) Otras nacionalidades (Continuación)				
2. De 1 a 5 años (Conclusión)				
De 3 a 4 años..	93	79	172	6,7
„ 4 a 5 „	86	117	203	7,9
Totales 2....	301	288	589	23,0
3. De 5 a 10 años				
De 5 a 6 años..	117	114	231	9,0
„ 6 a 7 „	167	152	319	12,4
„ 7 a 8 „	149	148	297	11,6
„ 8 a 9 „	166	164	330	12,9
„ 9 a 10 „	196	192	388	15,1
Totales 3....	795	770	1.565	61,0
4. De 10 a 15 años				
De 10 a 11 años..	214	215	429	16,7
„ 11 a 12 „	199	173	372	14,5
„ 12 a 13 „	221	212	433	16,9
„ 13 a 14 „	183	177	360	14,0
„ 14 a 15 „	185	217	402	15,7
Totales 4....	1.002	994	1.996	77,8
5. De 15 a 20 años				
De 15 a 16 años..	201	189	390	15,2
„ 16 a 17 „	215	219	434	16,9
„ 17 a 18 „	227	200	427	16,6
„ 18 a 19 „	303	224	527	20,6
„ 19 a 20 „	282	174	456	17,8
Totales 5....	1.228	1.006	2.234	87,1
6. De 20 a 25 años				
De 20 a 21 años..	385	258	643	25,1
„ 21 a 22 „	244	153	397	15,5
„ 22 a 23 „	388	225	613	23,9
„ 23 a 24 „	409	247	656	25,6
„ 24 a 25 „	355	243	598	23,3
Totales 6....	1.781	1.126	2.907	113,4

EDADES	Varones	Mujeres	Total	1000 d / Σ d
a	b	c	d	e
V.—Provincia de Entre Ríos (Continuación)				
B.—Extranjeros (Continuación)				
g) Otras nacionalidades (Continuación)				
7. De 25 a 30 años				
De 25 a 26 años..	434	278	712	27,8
„ 26 a 27 „	397	267	664	25,9
„ 27 a 28 „	327	219	546	21,3
„ 28 a 29 „	428	309	737	28,7
„ 29 a 30 „	305	181	486	19,0
Totales 7....	1.891	1.254	3.145	122,7
8. De 30 a 40 años				
De 30 a 31 años..	443	285	728	28,3
„ 31 a 32 „	211	126	337	13,1
„ 32 a 33 „	283	201	484	18,9
„ 33 a 34 „	262	192	454	17,7
„ 34 a 35 „	218	189	407	15,9
„ 35 a 36 „	318	189	507	19,8
„ 36 a 37 „	220	207	427	12,2
„ 37 a 38 „	232	183	415	21,3
„ 38 a 39 „	321	225	546	16,2
„ 39 a 40 „	183	131	314	16,7
Totales 8....	2.691	1.928	4.619	180,1
9. De 40 a 50 años				
De 40 a 41 años..	343	265	608	23,7
„ 41 a 42 „	139	92	231	9,0
„ 42 a 43 „	239	191	430	16,8
„ 43 a 44 „	187	145	332	12,9
„ 44 a 45 „	194	171	365	14,2
„ 45 a 46 „	288	181	469	18,3
„ 46 a 47 „	170	117	287	11,2
„ 47 a 48 „	162	107	269	10,5
„ 48 a 49 „	200	179	379	14,8
„ 49 a 50 „	123	107	230	9,0
Totales 9....	2.045	1.555	3.600	140,4
10. De 50 a 60 años				
De 50 a 51 años..	261	183	444	17,3
„ 51 a 52 „	117	84	201	7,8
„ 52 a 53 „	157	114	271	10,6
„ 53 a 54 „	156	131	287	11,2
„ 54 a 55 „	146	107	253	9,9
„ 55 a 56 „	189	144	333	12,9

LA POBLACION POR SUS EDADES (Continuación)

EDADES	Varones	Mujeres	Total	1000 d / Σ d
a	b	c	d	e
V.—Provincia de Entre Ríos (Continuación)				
B.—Extranjeros (Continuación)				
g) Otras nacionalidades (Continuación)				
10. De 50 a 60 años (Conclusión)				
De 56 a 57 años..	160	128	288	11,2
,, 57 a 58 ,,	129	79	208	8,1
,, 58 a 59 ,,	138	92	230	8,9
,, 59 a 60 ,,	94	80	174	7,0
Totales 10....	1.547	1.142	2.689	104.9
11. De 60 a 70 años				
De 60 a 61 años..	168	129	297	11,6
,, 61 a 62 ,,	61	70	131	5,1
,, 62 a 63 ,,	81	66	147	5,7
,, 63 a 64 ,,	101	68	169	6,6
,, 64 a 65 ,,	79	69	148	5,8
,, 65 a 66 ,,	120	73	193	7,5
,, 66 a 67 ,,	81	54	135	5,3
,, 67 a 68 ,,	48	45	93	3,6
,, 68 a 69 ,,	61	47	108	4,2
,, 69 a 70 ,,	28	31	59	2,3
Totales 11....	828	652	1.480	57,7
12. De 70 a 80 años				
De 70 a 71 años..	87	60	147	5,7
,, 71 a 72 ,,	29	41	70	2,7
,, 72 a 73 ,,	35	28	63	2,5
,, 73 a 74 ,,	32	30	62	2,4
,, 74 a 75 ,,	26	24	50	1,9
,, 75 a 76 ,,	41	20	61	2,4
,, 76 a 77 ,,	22	23	45	1,8
,, 77 a 78 ,,	13	20	33	1,3
,, 78 a 79 ,,	25	21	46	1,8
,, 79 a 80 ,,	18	7	25	1,0
Totales 12....	328	274	602	23.5
13. De 80 a 90 años				
De 80 a 81 años..	21	32	53	2,1
,, 81 a 82 ,,	11	8	19	0,7
,, 82 a 83 ,,	6	5	11	0,4
,, 83 a 84 ,,	10	6	16	0,6
,, 84 a 85 ,,	9	6	15	0,6
,, 85 a 86 ,,	5	6	11	0,6
,, 86 a 87 ,,	3	3	6	0,2

EDADES	Varones	Mujeres	Total	1000 d / Σ d
a	b	c	d	e
V.—Provincia de Entre Ríos (Continuación)				
B.—Extranjeros (Conclusión)				
g) Otras nacionalidades (Conclusión)				
13. De 80 a 90 años (Conclusión)				
De 87 a 88 años..	4	4	8	0,3
,, 88 a 89 ,,	2	2	4	0,2
,, 89 a 90 ,,	5	—	5	0,1
Totales 13....	76	72	148	5.8
14. De 90 años y más				
De 90 a 91 años..	2	11	13	0,5
,, 91 a 92 ,,	1	—	1	—
,, 92 a 93 ,,	1	1	2	—
,, 93 a 94 ,,	4	1	5	0,1
,, 94 a 95 ,,	—	1	1	—
,, 95 a 96 ,,	1	—	1	—
,, 96 a 97 ,,	1	—	1	—
,, 97 a 98 ,,	—	2	2	—
,, 98 a 99 ,,	1	1	2	—
,, 100 años y más	3	3	6	0,2
Totales 14....	14	20	34	1,3
Sin especificar...	15	9	24	0,9
Totales g)....	14.549	11.094	25.643	1000
Totales B				
1. Menores de 1 año				
De 1 a 2 meses.	1	—	1	—
,, 2 a 3 ,,	2	1	3	—
,, 3 a 4 ,,	2	3	5	0,1
,, 4 a 5 ,,	4	1	5	0,1
,, 5 a 6 ,,	—	1	1	—
,, 6 a 7 ,,	4	6	10	0,1
,, 7 a 8 ,,	5	1	6	0,1
,, 8 a 9 ,,	4	4	8	0,1
,, 9 a 10 ,,	5	—	5	0,1
,, 10 a 11 ,,	3	2	5	0,1
,, 11 meses y días	2	5	7	0,1
Totales 1....	32	24	56	0,8
2. De 1 a 5 años				
De 1 a 2 años..	82	75	157	2,2
,, 2 a 3 ,,	147	126	273	3,6

LA POBLACION POR SUS EDADES (Continuación)

EDADES	Varones	Mujeres	Total	$\frac{1000\ d}{\Sigma\ d}$
a	b	c	d	e
V.—Provincia de Entre Ríos (Continuación)				
Totales B (Continuación)				
2. De 1 a 5 años (Conclusión)				
De 3 a 4 años..	182	154	336	4,6
„ 4 a 5 „	200	222	422	6,0
Totales 2....	**611**	**577**	**1.188**	**16,4**
3. De 5 a 10 años				
De 5 a 6 años..	244	262	506	7,0
„ 6 a 7 „	303	302	605	8,3
„ 7 a 8 „	321	285	606	8,4
„ 8 a 9 „	319	340	659	9,1
„ 9 a 10 „	358	388	746	10,3
Totales 3....	**1.545**	**1.577**	**3.122**	**43,1**
4. De 10 a 15 años				
De 10 a 11 años..	464	448	912	12,6
„ 11 a 12 „	418	363	781	10,8
„ 12 a 13 „	482	428	910	12,6
„ 13 a 14 „	407	372	779	10,7
„ 14 a 15 „	429	435	864	11,9
Totales 4....	**2.200**	**2.046**	**4.246**	**58,6**
5. De 15 a 20 años				
De 15 a 16 años..	432	421	853	11,8
„ 16 a 17 „	478	430	908	12,5
„ 17 a 18 „	517	464	981	13,5
„ 18 a 19 „	732	494	1.226	16,9
„ 19 a 20 „	687	421	1.108	15,3
Totales 5....	**2.846**	**2.230**	**5.076**	**70,0**
6. De 20 a 25 años				
De 20 a 21 años..	880	586	1.466	20,2
„ 21 a 22 „	695	385	1.080	14,9
„ 22 a 23 „	933	560	1.493	20,6
„ 23 a 24 „	962	589	1.551	21,4
„ 24 a 25 „	965	651	1.616	22,3
Totales 6....	**4.435**	**2.771**	**7.206**	**99,4**
7. De 25 a 30 años				
De 25 a 26 años..	1.075	683	1.758	24,2
„ 26 a 27 „	1.016	664	1.680	23,2

EDADES	Varones	Mujeres	Total	$\frac{1000\ d}{\Sigma\ d}$
a	b	c	d	e
V.—Provincia de Entre Ríos (Continuación)				
Totales B (Continuación)				
7. De 25 a 30 años (Conclusión)				
De 27 a 28 años..	945	555	1.500	20,7
„ 28 a 29 „	1.154	771	1.925	26,5
„ 29 a 30 „	909	562	1.471	20,3
Totales 7....	**5.099**	**3.235**	**8.334**	**114,9**
8. De 30 a 40 años				
De 30 a 31 años..	1.208	820	2.028	27,9
„ 31 a 32 „	679	369	1.048	14,5
„ 32 a 33 „	943	590	1.533	21,2
„ 33 a 34 „	836	516	1.352	18,7
„ 34 a 35 „	755	521	1.276	17,6
„ 35 a 36 „	930	577	1.507	20,8
„ 36 a 37 „	733	538	1.271	17,5
„ 37 a 38 „	763	500	1.263	17,4
„ 38 a 39 „	922	639	1.561	21,5
„ 39 a 40 „	690	429	1.119	15,4
Totales 8....	**8.459**	**5.499**	**13.958**	**192,5**
9. De 40 a 50 años				
De 40 a 41 años..	1.054	759	1.813	25,0
„ 41 a 42 „	466	295	761	10,5
„ 42 a 43 „	754	491	1.245	17,2
„ 43 a 44 „	605	376	981	13,5
„ 44 a 45 „	689	472	1.161	16,0
„ 45 a 46 „	840	515	1.355	18,7
„ 46 a 47 „	571	378	949	13,1
„ 47 a 48 „	567	347	914	12,6
„ 48 a 49 „	737	479	1.216	16,8
„ 49 a 50 „	532	318	850	11,7
Totales 9....	**6.815**	**4.430**	**11.245**	**155,1**
10. De 50 a 60 años				
De 50 a 51 años..	892	617	1.509	20,8
„ 51 a 52 „	411	230	641	8,8
„ 52 a 53 „	607	338	945	13,0
„ 53 a 54 „	547	301	848	11,7
„ 54 a 55 „	547	348	895	12,3
„ 55 a 56 „	660	408	1.068	14,7
„ 56 a 57 „	525	367	892	12,3
„ 57 a 58 „	419	220	639	8,8
„ 58 a 59 „	546	327	873	12,0
„ 59 a 60 „	404	228	632	8,7
Totales 10....	**5.558**	**3.384**	**8.942**	**123,3**

LA POBLACION POR SUS EDADES (Continuación)

EDADES	Varones	Mujeres	Total	$\frac{1000\ d}{\Sigma\ d}$
a	b	c	d	e

V.—Provincia de Entre Ríos (Continuación)

Totales B (Continuación)

11. De 60 a 70 años

De 60 a 61 años..	698	506	1.204	16,6
,, 61 a 62 ,,	258	173	431	5,9
,, 62 a 63 ,,	374	243	617	8,5
,, 63 a 64 ,,	398	224	622	8,6
,, 64 a 65 ,,	389	246	635	8,8
,, 65 a 66 ,,	432	272	704	9,7
,, 66 a 67 ,,	345	185	530	7,3
,, 67 a 68 ,,	240	149	389	5,4
,, 68 a 69 ,,	242	178	420	5,8
,, 69 a 70 ,,	163	113	276	3,8
Totales 11....	**3.539**	**2.289**	**5.828**	**80,4**

12. De 70 a 80 años

De 70 a 71 años..	358	261	619	8,5
,, 71 a 72 ,,	129	91	220	3,0
,, 72 a 73 ,,	177	102	279	3,8
,, 73 a 74 ,,	149	97	246	3,4
,, 74 a 75 ,,	162	94	256	3,5
,, 75 a 76 ,,	170	118	288	3,9
,, 76 a 77 ,,	104	76	180	2,5
,, 77 a 78 ,,	81	55	136	1,9
,, 78 a 79 ,,	91	65	156	2,2
,, 79 a 80 ,,	73	37	110	1,5
Totales 12....	**1.494**	**996**	**2.490**	**34,3**

13. De 80 a 90 años

De 80 a 81 años..	85	95	180	2,5
,, 81 a 82 ,,	40	20	60	0,8
,, 82 a 83 ,,	35	27	62	0,9
,, 83 a 84 ,,	42	31	73	1,0
,, 84 a 85 ,,	49	28	77	1,0
,, 85 a 86 ,,	40	23	63	0,9
,, 86 a 87 ,,	24	15	39	0,6
,, 87 a 88 ,,	12	18	30	0,4
,, 88 a 89 ,,	9	13	22	0,3
,, 89 a 90 ,,	19	7	26	0,3
Totales 13....	**355**	**277**	**632**	**8,7**

14. De 90 años y más

De 90 a 91 años.	14	28	42	0,6
,, 91 a 92 ,,	2	1	3	—
,, 92 a 93 ,,	2	4	6	0,1

EDADES	Varones	Mujeres	Total	$\frac{1000\ d}{\Sigma\ d}$
a	b	c	d	e

V.—Provincia de Entre Ríos (Continuación)

Totales B (Conclusión)

14. De 90 años y más (Conclusión)

De 93 a 94 años.	6	10	16	0,2
,, 94 a 95 ,,	1	6	7	0,1
,, 95 a 96 ,,	2	5	7	0,1
,, 96 a 97 ,,	2	3	5	0,1
,, 97 a 98 ,,	2	3	5	0,1
,, 98 a 99 ,,	2	3	5	0,1
,, 99 a 100 ,,	2	1	3	—
,, 100 años y más	5	11	16	0,2
Totales 14....	**40**	**75**	**115**	**1,6**
Sin especificar...	**33**	**30**	**63**	**0,9**
Totales B....	**43.061**	**29.440**	**72.501**	**1000**

Totales A + B

1. Menores de 1 año

Menores de 1 mes	425	428	853	2,0
De 1 a 2 meses.	607	516	1.123	2,6
,, 2 a 3 ,,	704	683	1.387	3,3
,, 3 a 4 ,,	634	576	1.210	2,8
,, 4 a 5 ,,	595	576	1.171	2,8
,, 5 a 6 ,,	554	523	1.077	2,5
,, 6 a 7 ,,	662	664	1.326	3,1
,, 7 a 8 ,,	605	569	1.174	2,8
,, 8 a 9 ,,	692	676	1.368	3,2
,, 9 a 10 ,,	621	542	1.163	2,7
,, 10 a 11 ,,	541	492	1.033	2,4
,, 11 meses y días	403	362	765	1,8
Totales 1....	**7.043**	**6.607**	**13.650**	**32,1**

2. De 1 a 5 años

De 1 a 2 años..	6.220	6.046	12.266	28,8
,, 2 a 3 ,,	7.132	7.063	14.195	33,4
,, 3 a 4 ,,	7.258	6.825	14.083	33,1
,, 4 a 5 ,,	6.828	7.105	13.933	32,8
Totales 2....	**27.438**	**27.039**	**54.477**	**128,1**

3. De 5 a 10 años

De 5 a 6 años..	6.988	6.714	13.702	32,2
,, 6 a 7 ,,	6.441	6.235	12.676	29,8
,, 7 a 8 ,,	6.277	6.101	12.378	29,1
,, 8 a 9 ,,	6.064	5.775	11.839	27,9
,, 9 a 10 ,,	5.438	5.292	10.730	25,2
Totales 3....	**31.208**	**30.117**	**61.325**	**144,2**

LA POBLACION POR SUS EDADES (Continuación)

EDADES	Varones	Mujeres	Total	1000 d / Σ d
a	b	c	d	e

V.—Provincia de Entre Ríos (Continuación)

Totales A + B (Continuación)

4. De 10 a 15 años

De 10 a 11 años..	5.891	5.551	11.442	26,9
,, 11 a 12 ,,	4.938	4.731	9.669	22,7
,, 12 a 13 ,,	5.614	5.240	10.854	25,5
,, 13 a 14 ,,	4.813	4.820	9.633	22,6
,, 14 a 15 ,,	4.991	5.168	10.159	23,9
Totales 4....	26.247	25.510	51.757	121,7

5. De 15 a 20 años

De 15 a 16 años..	4.635	5.001	9.636	22,7
,, 16 a 17 ,,	4.367	4.907	9.274	21,8
,, 17 a 18 ,,	5.028	4.721	9.749	22,9
,, 18 a 19 ,,	5.169	5.220	10.389	24,4
,, 19 a 20 ,,	4.345	4.284	8.629	20,3
Totales 5....	23.544	24.133	47.677	112,1

6. De 20 a 25 años

De 20 a 21 años..	4.404	5.013	9.417	22,1
,, 21 a 22 ,,	3.596	3.356	6.952	16,3
,, 22 a 23 ,,	4.278	4.552	8.830	20,8
,, 23 a 24 ,,	4.348	4.192	8.540	20,1
,, 24 a 25 ,,	4.158	4.198	8.356	19,6
Totales 6....	20.784	21.311	42.095	99,0

7. De 25 a 30 años

De 25 a 26 años..	3.954	4.198	8.152	19,2
,, 26 a 27 ,,	3.624	3.460	7.084	16,6
,, 27 a 28 ,,	3.414	3.221	6.635	15,6
,, 28 a 29 ,,	3.720	3.753	7.473	17,6
,, 29 a 30 ,,	2.850	2.694	5.544	13,0
Totales 7....	17.562	17.326	34.888	82,0

8. De 30 a 40 años

De 30 a 31 años..	3.679	4.035	7.714	18,1
,, 31 a 32 ,,	2.154	1.562	3.716	8,7
,, 32 a 33 ,,	2.635	2.346	4.981	11,7
,, 33 a 34 ,,	2.562	2.021	4.583	10,8
,, 34 a 35 ,,	2.398	1.994	4.392	10,3
,, 35 a 36 ,,	2.446	2.563	5.009	11,8
,, 36 a 37 ,,	2.111	1.905	4.016	9,4
,, 37 a 38 ,,	2.035	1.912	3.947	9,3

V.—Provincia de Entre Ríos (Continuación)

Totales A + B (Continuación)

8. De 30 a 40 años (Conclusión)

De 38 a 39 años..	2.422	2.576	4.998	11,7
,, 39 a 40 ,,	1.913	1.753	3.666	8,6
Totales 8....	24.355	22.667	47.022	110,5

9. De 40 a 50 años

De 40 a 41 años..	2.669	3.041	5.710	13,4
,, 41 a 42 ,,	1.260	974	2.234	5,2
,, 42 a 43 ,,	1.786	1.551	3.337	7,8
,, 43 a 44 ,,	1.481	1.213	2.694	6,3
,, 44 a 45 ,,	1.803	1.491	3.294	7,7
,, 45 a 46 ,,	1.967	2.074	4.041	9,5
,, 46 a 47 ,,	1.387	1.152	2.539	6,0
,, 47 a 48 ,,	1.270	1.047	2.317	5,4
,, 48 a 49 ,,	1.706	1.641	3.347	7,9
,, 49 a 50 ,,	1.183	1.004	2.187	5,1
Totales 9....	16.512	15.188	31.700	74,5

10. De 50 a 60 años

De 50 a 51 años..	1.937	2.406	4.343	10,2
,, 51 a 52 ,,	908	609	1.517	3,6
,, 52 a 53 ,,	1.279	1.026	2.305	5,4
,, 53 a 54 ,,	1.159	832	1.991	4,7
,, 54 a 55 ,,	1.269	991	2.260	5,3
,, 55 a 56 ,,	1.379	1.237	2.616	6,1
,, 56 a 57 ,,	1.094	865	1.959	4,6
,, 57 a 58 ,,	901	578	1.479	3,5
,, 58 a 59 ,,	1.092	978	2.070	4,9
,, 59 a 60 ,,	774	663	1.437	3,4
Totales 10....	11.792	10.185	21.977	51,7

11. De 60 a 70 años

De 60 a 61 años..	1.360	1.597	2.957	7,0
,, 61 a 62 ,,	450	319	769	1,8
,, 62 a 63 ,,	731	547	1.278	3,0
,, 63 a 64 ,,	612	430	1.042	2,4
,, 64 a 65 ,,	632	512	1.144	2,7
,, 65 a 66 ,,	745	680	1.425	3,3
,, 66 a 67 ,,	532	364	896	2,1
,, 67 a 68 ,,	377	294	671	1,6
,, 68 a 69 ,,	423	392	815	1,9
,, 69 a 70 ,,	257	213	470	1,1
Totales 11....	6.119	5.348	11.467	26,9

LA POBLACION POR SUS EDADES (Continuación)

EDADES	Varones	Mujeres	Total	1000 d / Σ d
a	b	c	d	e
V.—Provincia de Entre Ríos (Conclusión)				
Totales A + B (Conclusión)				
12. De 70 a 80 años				
De 70 a 71 años..	577	776	1.353	3,2
„ 71 a 72 „	173	141	314	0,7
„ 72 a 73 „	286	215	501	1,2
„ 73 a 74 „	225	183	408	0,9
„ 74 a 75 „	307	199	506	1,2
„ 75 a 76 „	288	335	623	1,5
„ 76 a 77 „	177	159	336	0,8
„ 77 a 78 „	153	112	265	0,6
„ 78 a 79 „	183	194	377	0,9
„ 79 a 80 „	118	91	209	0,5
Totales 12....	2.487	2.405	4.892	11,5
13. De 80 a 90 años				
De 80 a 81 años..	186	362	548	1,3
„ 81 a 82 „	72	45	117	0,3
„ 82 a 83 „	75	77	152	0,4
„ 83 a 84 „	67	69	136	0,3
„ 84 a 85 „	96	77	173	0,4
„ 85 a 86 „	81	107	188	0,4
„ 86 a 87 „	43	55	98	0,2
„ 87 a 88 „	29	50	79	0,2
„ 88 a 89 „	28	46	74	0,2
„ 89 a 90 „	32	32	64	0,1
Totales 13....	709	920	1.629	3,8
14. De 90 años y más				
De 90 a 91 años.	40	138	178	0,4
„ 91 a 92 „	8	11	19	—
„ 92 a 93 „	9	29	38	0,1
„ 93 a 94 „	13	21	34	0,1
„ 94 a 95 „	13	13	26	0,1
„ 95 a 96 „	9	30	39	0,1
„ 96 a 97 „	6	15	21	—
„ 97 a 98 „	7	10	17	—
„ 98 a 99 „	9	14	23	0,1
„ 99 a 100 „	5	12	17	—
„ 100 años y más	20	67	87	0,2
Totales 14....	139	360	499	1,2
Sin especificar...	166	152	318	0,7
Totales A + B..	216.105	209.268	425.373	1000

EDADES	Varones	Mujeres	Total	1000 d / Σ d
a	b	c	d	e
VI.—Provincia de Corrientes				
A.—Argentinos				
1. Menores de 1 año				
Menores de 1 mes	410	417	827	2,6
De 1 a 2 meses.	472	471	943	2,9
„ 2 a 3 „	584	545	1.129	3,5
„ 3 a 4 „	449	494	943	2,9
„ 4 a 5 „	554	456	1.010	3,1
„ 5 a 6 „	506	484	990	3,0
„ 6 a 7 „	564	540	1.104	3,4
„ 7 a 8 „	517	565	1.082	3,4
„ 8 a 9 „	546	525	1.071	3,3
„ 9 a 10 „	527	491	1.018	3,2
„ 10 a 11 „	436	445	881	2,7
„ 11 meses y días	325	370	695	2,2
Totales 1....	5.890	5.803	11.693	36,2
2. De 1 a 5 años				
De 1 a 2 años..	5.413	5.310	10.723	33,3
„ 2 a 3 „	6.055	5.708	11.763	36,6
„ 3 a 4 „	5.878	5.856	11.734	36,1
„ 4 a 5 „	5.698	5.764	11.462	35,6
Totales 2....	23.044	22.638	45.682	141,6
3. De 5 a 10 años				
De 5 a 6 años..	6.013	5.487	11.500	35,7
„ 6 a 7 „	5.367	5.535	10.902	33,8
„ 7 a 8 „	5.515	5.279	10.794	33,5
„ 8 a 9 „	5.451	5.239	10.690	33,2
„ 9 a 10 „	4.262	4.149	8.411	26,0
Totales 3....	26.608	25.689	52.297	162,2
4. De 10 a 15 años				
De 10 a 11 años..	5.079	4.660	9.739	30,2
„ 11 a 12 „	4.034	3.850	7.884	24,4
„ 12 a 13 „	4.916	4.495	9.411	29,2
„ 13 a 14 „	4.159	3.858	8.017	24,9
„ 14 a 15 „	4.027	4.098	8.125	25,2
Totales 4....	22.215	20.961	43.176	133,9
5. De 15 a 20 años				
De 15 a 16 años..	3.363	4.276	7.639	23,7
„ 16 a 17 „	3.253	3.954	7.207	22,4
„ 17 a 18 „	3.804	3.739	7.543	23,4

LA POBLACION POR SUS EDADES (Continuación)

EDADES	Varones	Mujeres	Total	$\frac{1000\ d}{\Sigma\ d}$
a	b	c	d	e
VI.—Provincia de Corrientes (Continuación)				
A.—Argentinos (Continuación)				
5. De 15 a 20 años (Conclusión)				
De 18 a 19 años..	3.822	4.273	8.095	25,0
„ 19 a 20 „	2.942	3.258	6.200	19,2
Totales 5....	17.184	19.500	36.684	113,7
6. De 20 a 25 años				
De 20 a 21 años..	2.353	4.372	6.725	20,8
„ 21 a 22 „	1.918	2.475	4.393	13,3
„ 22 a 23 „	2.320	3.678	5.998	18,9
„ 23 a 24 „	2.544	3.182	5.726	17,7
„ 24 a 25 „	2.237	2.966	5.203	16,2
Totales 6....	11.372	16.673	28.045	86,9
7. De 25 a 30 años				
De 25 a 26 años..	2.261	3.606	5.867	18,2
„ 26 a 27 „	1.882	2.603	4.485	13,7
„ 27 a 28 „	1.816	2.375	4.191	13,0
„ 28 a 29 „	1.903	2.993	4.896	15,2
„ 29 a 30 „	1.341	1.710	3.051	9,6
Totales 7....	9.203	13.287	22.490	69,7
8. De 30 a 40 años				
De 30 a 31 años..	1.970	3.755	5.725	17,8
„ 31 a 32 „	1.057	1.002	2.059	6,4
„ 32 a 33 „	1.398	1.806	3.204	9,9
„ 33 a 34 „	1.390	1.471	2.861	8,9
„ 34 a 35 „	1.387	1.476	2.863	8,9
„ 35 a 36 „	1.405	2.508	3.913	12,0
„ 36 a 37 „	1.231	1.568	2.799	8,8
„ 37 a 38 „	1.207	1.380	2.587	8,0
„ 38 a 39 „	1.377	2.239	3.616	11,2
„ 39 a 40 „	1.102	1.361	2.463	7,7
Totales 8....	13.524	18.566	32.090	99,6
9. De 40 a 50 años				
De 40 a 41 años..	1.828	3.292	5.120	15,9
„ 41 a 42 „	798	687	1.485	4,6
„ 42 a 43 „	1.122	1.271	2.393	7,4
„ 43 a 44 „	977	850	1.827	5,7
„ 44 a 45 „	1.050	983	2.033	6,3
„ 45 a 46 „	1.140	1.963	3.103	9,6
„ 46 a 47 „	782	863	1.645	5,1

EDADES	Varones	Mujeres	Total	$\frac{1000\ d}{\Sigma\ d}$
a	b	c	d	e
VI.—Provincia de Corrientes (Continuación)				
A.—Argentinos (Continuación)				
9. De 40 a 50 años (Conclusión)				
De 47 a 48 años..	709	652	1.361	4,2
„ 48 a 49 „	884	1.315	2.199	6,8
„ 49 a 50 „	697	722	1.419	4,4
Totales 9....	9.987	12.598	22.585	70,0
10. De 50 a 60 años				
De 50 a 51 años..	1.212	2.167	3.379	10,5
„ 51 a 52 „	467	361	828	2,6
„ 52 a 53 „	702	708	1.410	4,4
„ 53 a 54 „	671	454	1.125	3,5
„ 54 a 55 „	759	670	1.429	4,4
„ 55 a 56 „	753	1.030	1.783	5,5
„ 56 a 57 „	591	590	1.181	3,6
„ 57 a 58 „	541	415	956	3,0
„ 58 a 59 „	626	735	1.361	4,2
„ 59 a 60 „	392	394	786	2,4
Totales 10....	6.714	7.524	14.238	44,1
11. De 60 a 70 años				
De 60 a 61 años..	925	1.707	2.632	8,3
„ 61 a 62 „	222	183	405	1,2
„ 62 a 63 „	394	413	807	2,4
„ 63 a 64 „	362	287	649	2,0
„ 64 a 65 „	350	360	710	2,3
„ 65 a 66 „	408	651	1.059	3,3
„ 66 a 67 „	274	189	463	1,4
„ 67 a 68 „	221	175	396	1,2
„ 68 a 69 „	245	333	578	1,7
„ 69 a 70 „	142	128	270	0,9
Totales 11....	3.543	4.426	7.969	24,7
12. De 70 a 80 años				
De 70 a 71 años..	398	934	1.332	4,1
„ 71 a 72 „	68	70	138	0,4
„ 72 a 73 „	138	187	325	1,0
„ 73 a 74 „	108	103	211	0,7
„ 74 a 75 „	138	114	252	0,8
„ 75 a 76 „	185	411	596	1,9
„ 76 a 77 „	75	128	203	0,6
„ 77 a 78 „	67	71	138	0,4
„ 78 a 79 „	103	158	261	0,8
„ 79 a 80 „	54	57	111	0,3
Totales 12....	1.334	2.233	3.567	11,0

LA POBLACION POR SUS EDADES (Continuación)

EDADES	Varones	Mujeres	Total	1000 d / Σ d
a	b	c	d	e

VI.—Provincia de Corrientes (Continuación)

A.—Argentinos (Conclusión)

13. De 80 a 90 años

De 80 a 81 años..	193	509	702	2,1
,, 81 a 82 ,,	30	31	61	0,2
,, 82 a 83 ,,	52	65	117	0,4
,, 83 a 84 ,,	32	58	90	0,3
,, 84 a 85 ,,	45	68	113	0,4
,, 85 a 86 ,,	45	157	202	0,6
,, 86 a 87 ,,	21	39	60	0,2
,, 87 a 88 ,,	17	39	56	0,2
,, 88 a 89 ,,	38	32	70	0,2
,, 89 a 90 ,,	20	29	49	0,1
Totales 13....	493	1.027	1.520	4,7

14. De 90 años y más

De 90 a 91 años.	45	154	199	0,6
,, 91 a 92 ,,	6	10	16	—
,, 92 a 93 ,,	5	23	28	0,1
,, 93 a 94 ,,	3	10	13	—
,, 94 a 95 ,,	11	17	28	0,1
,, 95 a 96 ,,	12	46	58	0,2
,, 96 a 97 ,,	10	17	27	0,1
,, 97 a 98 ,,	7	10	17	0,1
,, 98 a 99 ,,	5	15	20	0,1
,, 99 a 100 ,,	4	11	15	—
,, 100 años y más	21	67	88	0,3
Totales 14....	129	380	509	1,6
Sin especificar...	32	16	48	0,1
Totales A....	151.272	171.321	322.593	1000

B.—Extranjeros

a) Alemanes

1. De 1 a 5 años

De 1 a 2 años..	1	1	2	6,9
,, 2 a 3 ,,	—	1	1	3,4
Totales 1....	1	2	3	10,3

2. De 5 a 10 años

De 5 a 6 años..	2	1	3	10,4
,, 8 a 9 ,,	—	3	3	10,4
,, 9 a 10 ,,	1	1	2	6,8
Totales 2....	3	5	8	27,6

EDADES | Varones | Mujeres | Total | 1000 d / Σ d
a | b | c | d | e

VI.—Provincia de Corrientes (Continuación)

B.—Extranjeros (Continuación)

a) Alemanes (Continuación)

3. De 10 a 15 años

De 10 a 11 años..	1	4	5	17,2
,, 11 a 12 ,,	2	—	2	6,9
,, 12 a 13 ,,	1	2	3	10,4
,, 13 a 14 ,,	1	2	3	10,4
,, 14 a 15 ,,	3	1	4	13,7
Totales 3....	8	9	17	58,6

4. De 15 a 20 años

De 15 a 16 años..	2	—	2	6,9
,, 16 a 17 ,,	3	1	4	13,7
,, 17 a 18 ,,	3	—	3	10,4
,, 18 a 19 ,,	2	3	5	17,2
,, 19 a 20 ,,	3	—	3	10,4
Totales 4....	13	4	17	58,6

5. De 20 a 25 años

De 20 a 21 años..	2	—	2	6,9
,, 21 a 22 ,,	2	1	3	10,4
,, 22 a 23 ,,	3	1	4	13,8
,, 23 a 24 ,,	5	2	7	24,1
,, 24 a 25 ,,	6	—	6	20,7
Totales 5....	18	4	22	75,9

6. De 25 a 30 años

De 25 a 26 años..	7	2	9	31,0
,, 26 a 27 ,,	7	2	9	31,0
,, 27 a 28 ,,	7	3	10	34,5
,, 28 a 29 ,,	5	6	11	38,0
,, 29 a 30 ,,	6	1	7	24,1
Totales 6....	32	14	46	158,6

7. De 30 a 40 años

De 30 a 31 años..	4	4	8	27,6
,, 31 a 32 ,,	8	—	8	27,6
,, 32 a 33 ,,	7	1	8	27,6
,, 33 a 34 ,,	3	2	5	17,2
,, 34 a 35 ,,	8	3	11	38,0
,, 35 a 36 ,,	6	2	8	27,6

LA POBLACION POR SUS EDADES (Continuación)

EDADES	Varones	Mujeres	Total	1000 d / Σ d
a	b	c	d	e
VI.—Provincia de Corrientes (Continuación)				
B.—Extranjeros (Continuación)				
a) Alemanes (Continuación)				
7. De 30 a 40 años (Conclusión)				
De 36 a 37 años..	4	2	6	20,7
„ 37 a 38 „	5	—	5	17,2
„ 38 a 39 „	8	—	8	27,6
„ 39 a 40 „	5	2	7	24,1
Totales 7....	58	16	74	255,3
8. De 40 a 50 años				
De 40 a 41 años..	6	5	11	38,0
„ 41 a 42 „	2	—	2	6,9
„ 42 a 43 „	6	2	8	27,6
„ 43 a 44 „	6	1	7	24,1
„ 44 a 45 „	5	—	5	17,2
„ 45 a 46 „	1	1	2	6,9
„ 46 a 47 „	2	—	2	6,9
„ 47 a 48 „	—	1	1	3,4
„ 48 a 49 „	5	—	5	17,2
„ 49 a 50 „	5	—	5	17,2
Totales 8....	38	10	48	165,5
9. De 50 a 60 años				
De 50 a 51 años..	3	4	7	24,1
„ 51 a 52 „	1	2	3	10,4
„ 52 a 53 „	5	—	5	17,3
„ 53 a 54 „	4	—	4	13,8
„ 55 a 56 „	4	3	7	24,1
„ 56 a 57 „	2	—	2	6,9
„ 58 a 59 „	—	1	1	3,4
„ 59 a 60 „	3	1	4	13,8
Totales 9....	22	11	33	113,8
10. De 60 a 70 años				
De 61 a 62 años..	—	1	1	3,4
„ 62 a 63 „	—	1	1	3,4
„ 63 a 64 „	2	2	4	13,8
„ 65 a 66 „	—	1	1	3,4
„ 66 a 67 „	1	1	2	6,9
Totales 10....	3	6	9	31,0
11. De 70 a 80 años				
De 70 a 71 años..	1	1	2	6,9
„ 71 a 72 „	1	1	2	6,9

EDADES	Varones	Mujeres	Total	1000 d / Σ d
a	b	c	d	e
VI.—Provincia de Corrientes (Continuación)				
B.—Extranjeros (Continuación)				
a) Alemanes (Conclusión)				
11. De 70 a 80 años (Conclusión)				
De 72 a 73 años..	1	—	1	3,4
„ 74 a 75 „	1	—	1	3,4
„ 75 a 76 „	1	1	2	6,9
„ 77 a 78 „	1	—	1	3,4
„ 78 a 79 „	1	—	1	3,4
Totales 11....	7	3	10	34,5
12. De 80 a 90 años				
De 80 a 81 años..	1	—	1	3,4
„ 81 a 82 „	1	—	1	3,4
Totales 12....	2	—	2	6,9
13. De 90 años y más				
De 95 a 96 años..	—	1	1	3,4
Totales a)....	205	85	290	1000
b) Españoles				
1. De 1 a 5 años				
De 1 a 2 años..	4	3	7	2,2
„ 2 a 3 „	7	7	14	4,4
„ 3 a 4 „	11	10	21	6,5
„ 4 a 5 „	11	10	21	6,5
Totales 1....	33	30	63	19,6
2. De 5 a 10 años				
De 5 a 6 años..	11	14	25	7,8
„ 6 a 7 „	18	16	34	10,5
„ 7 a 8 „	17	22	39	12,1
„ 8 a 9 „	11	13	24	7,5
„ 9 a 10 „	18	8	26	8,1
Totales 2....	75	73	148	46,0
3. De 10 a 15 años				
De 10 a 11 años..	16	18	34	10,5
„ 11 a 12 „	14	11	25	7,8
„ 12 a 13 „	11	12	23	7,2
„ 13 a 14 „	18	7	25	7,8
„ 14 a 15 „	20	12	32	9,9
Totales 3....	79	60	139	43,2

LA POBLACION POR SUS EDADES (Continuación)

EDADES	Varones	Mujeres	Total	1000 d / Σ d
a	b	c	d	e
VI.—Provincia de Corrientes (Continuación)				
B.—Extranjeros **(Continuación)**				
b) Españoles **(Continuación)**				
4. De 15 a 20 años				
De 15 a 16 años..	16	9	25	7,8
,, 16 a 17 ,,	32	13	45	13,9
,, 17 a 18 ,,	35	11	46	14,3
,, 18 a 19 ,,	48	12	60	18,7
,, 19 a 20 ,,	45	9	54	16,8
Totales 4....	176	54	230	71,5
5. De 20 a 25 años				
De 20 a 21 años..	60	13	73	22,7
,, 21 a 22 ,,	67	18	85	26,4
,, 22 a 23 ,,	59	15	74	23,1
,, 23 a 24 ,,	58	15	73	22,7
,, 24 a 25 ,,	65	29	94	29,2
Totales 5....	309	90	399	124,1
6. De 25 a 30 años				
De 25 a 26 años..	79	23	102	31,7
,, 26 a 27 ,,	52	32	84	26,2
,, 27 a 28 ,,	79	30	109	34,0
,, 28 a 29 ,,	90	23	113	35,1
,, 29 a 30 ,,	53	29	82	25,5
Totales 6....	353	137	490	152,5
7. De 30 a 40 años				
De 30 a 31 años..	72	34	106	32,9
,, 31 a 32 ,,	59	19	78	24,2
,, 32 a 33 ,,	56	25	81	25,2
,, 33 a 34 ,,	52	16	68	21,1
,, 34 a 35 ,,	59	16	75	23,3
,, 35 a 36 ,,	40	12	52	16,2
,, 36 a 37 ,,	57	27	84	26,2
,, 37 a 38 ,,	41	14	55	17,1
,, 38 a 39 ,,	55	17	72	22,4
,, 39 a 40 ,,	24	12	36	11,2
Totales 7....	515	192	707	219,8
8. De 40 a 50 años				
De 40 a 41 años..	39	14	53	16,5
,, 41 a 42 ,,	9	10	19	6,0

EDADES	Varones	Mujeres	Total	1000 d / Σ d
a	b	c	d	e
VI.—Provincia de Corrientes (Continuación)				
B.—Extranjeros **(Continuación)**				
b) Españoles **(Continuación)**				
8. De 40 a 50 años (Conclusión)				
De 42 a 43 años..	31	19	50	15,3
,, 43 a 44 ,,	29	8	37	11,6
,, 44 a 45 ,,	32	17	49	15,2
,, 45 a 46 ,,	26	16	42	13,1
,, 46 a 47 ,,	34	13	47	14,6
,, 47 a 48 ,,	26	10	36	11,2
,, 48 a 49 ,,	38	15	53	16,5
,, 49 a 50 ,,	35	6	41	12,8
Totales 8....	299	128	427	132,8
9. De 50 a 60 años				
De 50 a 51 años..	38	20	58	18,0
,, 51 a 52 ,,	14	11	25	7,8
,, 52 a 53 ,,	34	14	48	14,9
,, 53 a 54 ,,	14	13	27	8,4
,, 54 a 55 ,,	30	9	39	12,0
,, 55 a 56 ,,	32	11	43	13,4
,, 56 a 57 ,,	19	5	24	7,5
,, 57 a 58 ,,	23	2	25	7,8
,, 58 a 59 ,,	19	7	26	8,1
,, 59 a 60 ,,	21	4	25	7,8
Totales 9....	244	96	340	105,7
10. De 60 a 70 años				
De 60 a 61 años..	25	10	35	10,8
,, 61 a 62 ,,	15	3	18	5,6
,, 62 a 63 ,,	15	8	23	7,2
,, 63 a 64 ,,	25	—	25	7,8
,, 64 a 65 ,,	20	8	28	8,7
,, 65 a 66 ,,	19	6	25	7,8
,, 66 a 67 ,,	16	8	24	7,4
,, 67 a 68 ,,	4	4	8	2,5
,, 68 a 69 ,,	11	2	13	4,0
,, 69 a 70 ,,	6	1	7	2,2
Totales 10....	156	50	206	64,0
11. De 70 a 80 años				
De 70 a 71 años..	11	5	16	5,0
,, 71 a 72 ,,	8	—	8	2,5
,, 72 a 73 ,,	5	—	5	1,5

LA POBLACION POR SUS EDADES (Continuación)

EDADES	Varones	Mujeres	Total	1000 d / Σ d
a	b	c	d	e
VI.—Provincia de Corrientes (Continuación)				
B.—Extranjeros **(Continuación)**				
b) Españoles **(Conclusión)**				
11. De 70 a 80 años (Conclusión)				
De 73 a 74 años..	4	2	6	1,9
„ 74 a 75 „	7	1	8	2,5
„ 75 a 76 „	1	—	1	0,3
„ 76 a 77 „	1	2	3	1,0
„ 77 a 78 „	3	1	4	1,2
„ 78 a 79 „	1	—	1	0,3
„ 79 a 80 „	—	1	1	0,3
Totales 11....	**41**	**12**	**53**	**16,5**
12. De 80 a 90 años				
De 80 a 81 años..	1	1	2	0,6
„ 81 a 82 „	—	1	1	0,3
„ 82 a 83 „	1	—	1	0,3
„ 83 a 84 „	2	—	2	0,6
„ 84 a 85 „	1	1	2	0,6
„ 85 a 86 „	—	1	1	0,3
„ 86 a 87 „	1	—	1	0,3
„ 88 a 89 „	2	—	2	0,6
Totales 12....	**8**	**4**	**12**	**3,7**
13. De 90 años y más				
De 90 a 91 años..	—	1	1	0,3
„ 91 a 92 „	1	—	1	0,3
Totales 13....	**1**	**1**	**2**	**0,6**
Totales b)....	**2.289**	**927**	**3.216**	**1000**
c) Franceses				
1. De 1 a 5 años				
De 2 a 3 años..	1	1	2	3,7
„ 3 a 4 „	1	—	1	1,8
„ 4 a 5 „	1	1	2	3,7
Totales 1....	**3**	**2**	**5**	**9,3**
2. De 5 a 10 años				
De 5 a 6 años..	1	—	1	1,8
„ 6 a 7 „	1	—	1	1,8
„ 7 a 8 „	2	—	2	3,8
„ 9 a 10 „	—	1	1	1,8
Totales 2....	**4**	**1**	**5**	**9,3**

EDADES	Varones	Mujeres	Total	1000 d / Σ d
a	b	c	d	e
VI.—Provincia de Corrientes (Continuación)				
B.—Extranjeros **(Continuación)**				
c) Franceses **(Continuación)**				
3. De 10 a 15 años				
De 10 a 11 años..	—	2	2	3,8
„ 11 a 12 „	1	—	1	1,8
„ 13 a 14 „	—	1	1	1,8
„ 14 a 15 „	1	—	1	1,8
Totales 3....	**2**	**3**	**5**	**9,3**
4. De 15 a 20 años				
De 15 a 16 años..	1	—	1	1,8
„ 16 a 17 „	1	1	2	3,7
„ 18 a 19 „	—	2	2	3,7
„ 19 a 20 „	—	1	1	1,8
Totales 4....	**2**	**4**	**6**	**11,1**
5. De 20 a 25 años				
De 20 a 21 años..	3	1	4	7,4
„ 21 a 22 „	2	—	2	3,7
„ 22 a 23 „	3	4	7	13,0
„ 23 a 24 „	3	2	5	9,3
„ 24 a 25 „	5	3	8	14,8
Totales 5....	**16**	**10**	**26**	**48,2**
6. De 25 a 30 años				
De 25 a 26 años..	5	10	15	27,8
„ 26 a 27 „	7	4	11	20,4
„ 27 a 28 „	10	9	19	35,1
„ 28 a 29 „	6	6	12	22,3
„ 29 a 30 „	9	9	18	33,3
Totales 6....	**37**	**38**	**75**	**138,9**
7. De 30 a 40 años				
De 30 a 31 años..	5	5	10	18,1
„ 31 a 32 „	7	2	9	16,7
„ 32 a 33 „	8	1	9	16,7
„ 33 a 34 „	6	5	11	20,4
„ 34 a 35 „	12	3	15	27,9
„ 35 a 36 „	4	5	9	16,7
„ 36 a 37 „	5	3	8	14,8
„ 37 a 38 „	3	6	9	16,7
„ 38 a 39 „	5	3	8	14,8
„ 39 a 40 „	6	3	9	16,7
Totales 7....	**61**	**36**	**97**	**179.5**

LA POBLACION POR SUS EDADES (Continuación)

EDADES	Varones	Mujeres	Total	$\frac{1000\ d}{\Sigma\ d}$
a	b	c	d	e

VI.—Provincia de Corrientes (Continuación)

B.—Extranjeros (Continuación)

c) Franceses (Continuación)

8. De 40 a 50 años

De 40 a 41 años..	6	4	10	18,2
„ 41 a 42 „	4	1	5	9,3
„ 42 a 43 „	9	4	13	24,0
„ 43 a 44 „	4	5	9	16,7
„ 44 a 45 „	5	4	9	16,7
„ 45 a 46 „	7	1	8	14,8
„ 46 a 47 „	3	1	4	7,4
„ 47 a 48 „	4	—	4	7,4
„ 48 a 49 „	9	3	12	22,4
„ 49 a 50 „	6	5	11	20,5
Totales 8....	57	28	85	157,4

9. De 50 a 60 años

De 50 a 51 años..	8	1	9	16,8
„ 51 a 52 „	4	2	6	11,1
„ 52 a 53 „	7	3	10	18,1
„ 53 a 54 „	4	3	7	13,1
„ 54 a 55 „	9	9	18	33,5
„ 55 a 56 „	6	4	10	18,1
„ 56 a 57 „	8	3	11	20,5
„ 57 a 58 „	3	1	4	7,4
„ 58 a 59 „	6	2	8	14,9
„ 59 a 60 „	4	3	7	13,1
Totales 9....	59	31	90	166,6

10. De 60 a 70 años

De 60 a 61 años..	9	8	17	31,5
„ 61 a 62 „	4	—.	4	7,4
„ 62 a 63 „	5	4	9	16,7
„ 63 a 64 „	11	2	13	24,0
„ 64 a 65 „	11	2	13	24,0
„ 65 a 66 „	5	3	8	14,8
„ 66 a 67 „	6	3	9	16,7
„ 67 a 68 „	4	1	5	9,3
„ 68 a 69 „	6	—	6	11,1
„ 69 a 70 „	—	2	2	3,8
Totales 10....	61	25	86	159,3

11. De 70 a 80 años

De 70 a 71 años..	2	5	7	13,0
„ 71 a 72 „	5	—	5	9,3

VI.—Provincia de Corrientes (Continuación)

B.—Extranjeros (Continuación)

c) Franceses (Conclusión)

11. De 70 a 80 años (Conclusión)

De 72 a 73 años..	4	5	9	16,6
„ 73 a 74 „	4	1	5	9,3
„ 74 a 75 „	6	1	7	13,0
„ 75 a 76 „	4	—	4	7,4
„ 76 a 77 „	2	1	3	5,6
„ 77 a 78 „	1	—	1	1,8
„ 78 a 79 „	—	2	2	3,7
„ 79 a 80 „	1	—	1	1,8
Totales 11....	29	15	44	81,5

12. De 80 a 90 años

De 80 a 81 años..	1	1	2	3,7
„ 82 a 83 „	2	1	3	5,6
„ 83 a 84 „	—	2	2	3,7
„ 84 a 85 „	1	2	3	5,6
„ 85 a 86 „	1	—	1	1,8
„ 87 a 88 „	1	1	2	3,7
Totales 12....	6	7	13	24,1

13. De 90 años y más

De 90 a 91 años..	—	1	1	1,8
„ 91 a 92 „	1	—	1	1,8
„ 93 a 94 „	—	1	1	1,8
Totales 13....	1	2	3	5,5
Totales c)....	338	202	540	1000

d) Ingleses

1. De 10 a 15 años

De 10 a 11 años..	1	—	1	5,8
„ 13 a 14 „	1	2	3	17,5
„ 14 a 15 „	1	2	3	17,5
Totales 1....	3	4	7	40,9

2. De 15 a 20 años

De 16 a 17 años..	—	1	1	5,8

3. De 20 a 25 años

De 20 a 21 años..	1	—	1	5,8
„ 21 a 22 „	3	—	3	17,6

LA POBLACION POR SUS EDADES (Continuación)

EDADES	Varones	Mujeres	Total	1000 d / Σ d
a	b	c	d	e

VI.—Provincia de Corrientes (Continuación)

B.—Extranjeros (Continuación)

d) Ingleses (Continuación)

3. De 20 a 25 años (Conclusión)

De 23 a 24 años..	2	1	3	17,6
„ 24 a 25 „	5	3	8	46,8
Totales 3....	11	4	15	87,8

4. De 25 a 30 años

De 25 a 26 años..	5	—	5	29,2
„ 26 a 27 „	3	1	4	23,4
„ 27 a 28 „	4	—	4	23,4
„ 28 a 29 „	7	1	8	46,8
„ 29 a 30 „	3	1	4	23,4
Totales 4....	22	3	25	146,2

5. De 30 a 40 años

De 30 a 31 años..	6	1	7	41,0
„ 31 a 32 „	3	—	3	17,5
„ 32 a 33 „	7	1	8	46,7
„ 33 a 34 „	2	1	3	17,5
„ 34 a 35 „	4	1	5	29,2
„ 35 a 36 „	2	1	3	17,5
„ 36 a 37 „	2	—	2	11,7
„ 37 a 38 „	1	2	3	17,5
„ 38 a 39 „	2	—	2	11,7
„ 39 a 40 „	—	1	1	5,9
Totales 5....	29	8	37	216,4

6. De 40 a 50 años

De 40 a 41 años..	2	—	2	11,8
„ 41 a 42 „	2	—	2	11,8
„ 42 a 43 „	1	3	4	23,3
„ 44 a 45 „	3	1	4	23,3
„ 45 a 46 „	5	4	9	52,7
„ 46 a 47 „	7	1	8	46,7
„ 47 a 48 „	1	—	1	5,9
„ 48 a 49 „	1	—	1	5,9
„ 49 a 50 „	3	1	4	23,3
Totales 6....	25	10	35	204,7

7. De 50 a 60 años

De 50 a 51 años..	5	2	7	41,0
„ 51 a 52 „	1	—	1	5,9

VI.—Provincia de Corrientes (Continuación)

B.—Extranjeros (Continuación)

d) Ingleses (Conclusión)

7. De 50 a 60 años (Conclusión)

De 52 a 53 años..	2	1	3	17,5
„ 53 a 54 „	3	1	4	23,4
„ 54 a 55 „	6	—	6	35,0
„ 55 a 56 „	2	1	3	17,5
„ 56 a 57 „	3	—	3	17,5
„ 57 a 58 „	2	—	2	11,7
Totales 7....	24	5	29	169,6

8. De 60 a 70 años

De 60 a 61 años..	1	—	1	5,8
„ 63 a 64 „	—	1	1	5,8
„ 64 a 65 „	1	—	1	5,8
„ 67 a 68 „	1	—	1	5,8
„ 68 a 69 „	1	—	1	5,8
Totales 8....	4	1	5	29,2

9. De 70 a 80 años

De 70 a 71 años..	1	1	2	11,7
„ 71 a 72 „	—	1	1	5,8
„ 73 a 74 „	1	1	2	11,7
„ 74 a 75 „	1	—	1	5,8
„ 76 a 77 „	1	—	1	5,8
„ 77 a 78 „	1	—	1	5,8
„ 78 a 79 „	3	—	3	17,5
„ 79 a 80 „	2	—	2	11,7
Totales 9....	10	3	13	76,0

10. De 80 a 90 años

De 80 a 81 años..	2	—	2	11,7
„ 81 a 82 „	—	1	1	5,9
Totales 10....	2	1	3	17,6

11. De 90 años y más

De 93 a 94 años..	1	—	1	5,8
Totales d)....	131	40	171	1000

LA POBLACION POR SUS EDADES (Continuación)

EDADES	Varones	Mujeres	Total	1000 d / Σ d
a	b	c	d	e

VI.—Provincia de Corrientes (Continuación)

B.—Extranjeros (Continuación)

c) Italianos

1. Menores de 1 año

De 5 a 6 meses.	—	1	1	0,3
„ 10 a 11 „	1	1	2	0,6
Totales 1....	1	2	3	0,9

2. De 1 a 5 años

De 1 a 2 años..	2	3	5	1,5
„ 2 a 3 „	4	2	6	1,8
„ 3 a 4 „	2	4	6	1,8
„ 4 a 5 „	4	4	8	2,3
Totales 2....	12	13	25	7,4

3. De 5 a 10 años

De 5 a 6 años..	5	2	7	2,1
„ 6 a 7 „	1	9	10	3,0
„ 7 a 8 „	5	5	10	3,0
„ 8 a 9 „	6	4	10	3,0
„ 9 a 10 „	5	7	12	3,5
Totales 3....	22	27	49	14,6

4. De 10 a 15 años

De 10 a 11 años..	8	5	13	3,8
„ 11 a 12 „	5	6	11	3,3
„ 12 a 13 „	10	3	13	3,8
„ 13 a 14 „	6	5	11	3,3
„ 14 a 15 „	11	8	19	5,6
Totales 4....	40	27	67	19,9

5. De 15 a 20 años

De 15 a 16 años..	5	9	14	4,2
„ 16 a 17 „	9	7	16	4,7
„ 17 a 18 „	18	10	28	8,3
„ 18 a 19 „	19	7	26	7,7
„ 19 a 20 „	30	7	37	11,0
Totales 5....	81	40	121	35,9

6. De 20 a 25 años

De 20 a 21 años..	20	13	33	9,8
„ 21 a 22 „	18	13	31	9,2

EDADES	Varones	Mujeres	Total	1000 d / Σ d
a	b	c	d	e

VI.—Provincia de Corrientes (Continuación)

B.—Extranjeros (Continuación)

c) Italianos (Continuación)

6. De 20 a 25 años (Conclusión)

De 22 a 23 años..	30	8	38	11,3
„ 23 a 24 „	33	9	42	12,5
„ 24 a 25 „	38	17	55	16,4
Totales 6....	139	60	199	59,2

7. De 25 a 30 años

De 25 a 26 años..	45	21	66	19,6
„ 26 a 27 „	42	17	59	17,6
„ 27 a 28 „	45	18	63	18,7
„ 28 a 29 „	62	23	85	25,3
„ 29 a 30 „	44	18	62	18,4
Totales 7....	238	97	335	99,6

8. De 30 a 40 años

De 30 a 31 años..	55	22	77	22,9
„ 31 a 32 „	27	17	44	13,1
„ 32 a 33 „	50	17	67	20,0
„ 33 a 34 „	37	19	56	16,7
„ 34 a 35 „	38	16	54	16,1
„ 35 a 36 „	42	21	63	18,7
„ 36 a 37 „	42	27	69	20,5
„ 37 a 38 „	45	28	73	21,7
„ 38 a 39 „	53	25	78	23,2
„ 39 a 40 „	47	16	63	18,7
Totales 8....	436	208	644	191,6

9. De 40 a 50 años

De 40 a 41 años..	47	32	79	23,5
„ 41 a 42 „	35	11	46	13,7
„ 42 a 43 „	50	20	70	20,8
„ 43 a 44 „	43	13	56	16,7
„ 44 a 45 „	43	23	66	19,6
„ 45 a 46 „	58	25	83	24,7
„ 46 a 47 „	46	13	59	17,6
„ 47 a 48 „	46	13	59	17,6
„ 48 a 49 „	65	23	88	26,0
„ 49 a 50 „	34	20	54	16,1
Totales 9....	467	193	660	196,3

LA POBLACION POR SUS EDADES (Continuación)

EDADES	Varones	Mujeres	Total	1000 d / Σ d
a	b	c	d	e
VI.—Provincia de Corrientes (Continuación)				
B.—Extranjeros (Continuación)				
e) Italianos (Continuación)				
10. De 50 a 60 años				
De 50 a 51 años..	61	30	91	27,1
„ 51 a 52 „	39	13	52	15,5
„ 52 a 53 „	51	21	72	21,4
„ 53 a 54 „	32	19	51	15,2
„ 54 a 55 „	45	21	66	19,6
„ 55 a 56 „	55	18	73	21,7
„ 56 a 57 „	45	18	63	18,7
„ 57 a 58 „	30	16	46	13,7
„ 58 a 59 „	42	10	52	15,5
„ 59 a 60 „	26	7	33	9,8
Totales 10....	426	173	599	178,2
11. De 60 a 70 años				
De 60 a 61 años..	55	26	81	24,1
„ 61 a 62 „	22	2	24	7,1
„ 62 a 63 „	37	9	46	13,7
„ 63 a 64 „	33	9	42	12,5
„ 64 a 65 „	38	16	54	16,1
„ 65 a 66 „	36	15	51	15,2
„ 66 a 67 „	29	12	41	12,1
„ 67 a 68 „	17	2	19	5,7
„ 68 a 69 „	23	11	34	10,1
„ 69 a 70 „	21	6	27	8,0
Totales 11....	311	108	419	124,6
12. De 70 a 80 años				
De 70 a 71 años..	26	15	41	12,1
„ 71 a 72 „	13	3	16	4,7
„ 72 a 73 „	13	2	15	4,5
„ 73 a 74 „	13	3	16	4,7
„ 74 a 75 „	11	15	26	7,7
„ 75 a 76 „	14	8	22	6,6
„ 76 a 77 „	11	4	15	4,5
„ 77 a 78 „	10	4	14	4,2
„ 78 a 79 „	16	3	19	5,7
„ 79 a 80 „	5	1	6	1,8
Totales 12....	132	58	190	56,5
13. De 80 a 90 años				
De 80 a 81 años..	6	3	9	2,6
„ 81 a 82 „	3	—	3	0,9

EDADES	Varones	Mujeres	Total	1000 d / Σ d
a	b	c	d	e
VI.—Provincia de Corrientes (Continuación)				
B.—Extranjeros (Continuación)				
e) Italianos (Conclusión)				
13. De 80 a 90 años (Conclusión)				
De 82 a 83 años..	3	—	3	0,9
„ 83 a 84 „	1	2	3	0,9
„ 84 a 85 „	3	2	5	1,5
„ 85 a 86 „	6	3	9	2,6
„ 86 a 87 „	3	3	6	1,8
„ 87 a 88 „	1	—	1	0,3
„ 88 a 89 „	2	—	2	0,6
Totales 13....	28	13	41	12,2
14. De 90 años y más				
De 90 a 91 años..	2	1	3	0,9
„ 93 a 94 „	1	—	1	0,3
„ 94 a 95 „	2	1	3	0,9
„ 95 a 96 „	—	1	1	0,3
Totales 14....	5	3	8	2,5
Sin especificar...	2	—	2	0,6
Totales e)....	2.340	1.022	3.362	1000
f) Uruguayos				
1. Menores de 1 año				
De 3 a 4 meses.	—	1	1	0,2
„ 7 a 8 „	—	2	2	0,5
„ 8 a 9 „	1	1	2	0,5
„ 11 meses y días	—	1	1	0,2
Totales 1....	1	5	6	1,4
2. De 1 a 5 años				
De 1 a 2 años..	10	1	11	2,4
„ 2 a 3 „	15	9	24	5,4
„ 3 a 4 „	16	19	35	7,9
„ 4 a 5 „	13	20	33	7,4
Totales 2....	54	49	103	23,1
3. De 5 a 10 años				
De 5 a 6 años..	24	16	40	9,0
„ 6 a 7 „	25	23	48	10,8
„ 7 a 8 „	36	29	65	14,6
„ 8 a 9 „	23	30	53	11,9
„ 9 a 10 „	26	21	47	10,6
Totales 3....	134	119	253	56,9

LA POBLACION POR SUS EDADES (Continuación)

EDADES	Varones	Mujeres	Total	$\frac{1000\ d}{\Sigma\ d}$
a	b	c	d	e

VI.—Provincia de Corrientes (Continuación)

B.—Extranjeros (Continuación)

f) Uruguayos (Continuación)

4. De 10 a 15 años

De 10 a 11 años..	32	35	67	15,0
,, 11 a 12 ,,	32	31	63	14,2
,, 12 a 13 ,,	52	40	92	20,6
,, 13 a 14 ,,	45	28	73	16,4
,, 14 a 15 ,,	43	43	86	19,4
Totales 4....	204	177	381	85,6

5. De 15 a 20 años

De 15 a 16 años..	40	29	69	15,5
,, 16 a 17 ,,	42	32	74	16,7
,, 17 a 18 ,,	60	52	112	25,2
,, 18 a 19 ,,	53	46	99	22,2
,, 19 a 20 ,,	53	42	95	21,3
Totales 5....	248	201	449	100,9

6. De 20 a 25 años

De 20 a 21 años..	57	42	99	22,2
,, 21 a 22 ,,	33	30	63	14,2
,, 22 a 23 ,,	47	56	103	23,2
,, 23 a 24 ,,	45	42	87	19,5
,, 24 a 25 ,,	57	53	110	24,7
Totales 6....	239	223	462	103,8

7. De 25 a 30 años

De 25 a 26 años..	54	49	103	23,2
,, 26 a 27 ,,	60	46	106	23,8
,, 27 a 28 ,,	58	40	98	21,9
,, 28 a 29 ,,	61	54	115	25,8
,, 29 a 30 ,,	55	48	103	23,2
Totales 7....	288	237	525	117,9

8. De 30 a 40 años

De 30 a 31 años..	79	58	137	30,8
,, 31 a 32 ,,	41	32	73	16,4
,, 32 a 33 ,,	50	58	108	24,3
,, 33 a 34 ,,	56	45	101	22,7
,, 34 a 35 ,,	53	48	101	22,7
,, 35 a 36 ,,	65	44	109	24,5
,, 36 a 37 ,,	61	41	102	22,9

VI.—Provincia de Corrientes (Continuación)

B.—Extranjeros (Continuación)

f) Uruguayos (Continuación)

8. De 30 a 40 años (Conclusión)

De 37 a 38 años..	41	29	70	15,7
,, 38 a 39 ,,	64	51	115	25,8
,, 39 a 40 ,,	59	27	86	19,3
Totales 8....	569	433	1.002	225,1

9. De 40 a 50 años

De 40 a 41 años..	90	60	150	33,7
,, 41 a 42 ,,	41	13	54	12,1
,, 42 a 43 ,,	47	35	82	18,4
,, 43 a 44 ,,	31	25	56	12,6
,, 44 a 45 ,,	28	21	49	11,0
,, 45 a 46 ,,	35	38	73	16,4
,, 46 a 47 ,,	28	19	47	10,6
,, 47 a 48 ,,	29	14	43	9,7
,, 48 a 49 ,,	34	20	54	12,1
,, 49 a 50 ,,	20	17	37	8,3
Totales 9....	383	262	645	144,9

10. De 50 a 60 años

De 50 a 51 años..	38	24	62	14,0
,, 51 a 52 ,,	14	7	21	4,7
,, 52 a 53 ,,	31	21	52	11,6
,, 53 a 54 ,,	21	9	30	6,7
,, 54 a 55 ,,	24	18	42	9,5
,, 55 a 56 ,,	20	22	42	9,5
,, 56 a 57 ,,	25	6	31	6,9
,, 57 a 58 ,,	14	5	19	4,3
,, 58 a 59 ,,	23	19	42	9,5
,, 59 a 60 ,,	16	15	31	6,9
Totales 10....	226	146	372	83,6

11. De 60 a 70 años

De 60 a 61 años..	27	20	47	10,7
,, 61 a 62 ,,	9	3	12	2,6
,, 62 a 63 ,,	14	3	17	3,8
,, 63 a 64 ,,	8	6	14	3,1
,, 64 a 65 ,,	8	3	11	2,5
,, 65 a 66 ,,	14	7	21	4,6
,, 66 a 67 ,,	16	2	18	4,1
,, 67 a 68 ,,	13	2	15	3,4

LA POBLACION POR SUS EDADES (Continuación)

EDADES	Varones	Mujeres	Total	1000 d / Σ d
a	b	c	d	e
VI.—Provincia de Corrientes (Continuación)				
B.—Extranjeros (Continuación)				
f) Uruguayos (Conclusión)				
11. De 60 a 70 años (Conclusión)				
De 68 a 69 años..	5	8	13	2,9
„ 69 a 70 „	4	4	8	1,9
Totales 11....	118	58	176	39,6
12. De 70 a 80 años				
De 70 a 71 años..	11	6	17	3,8
„ 71 a 72 „	—	1	1	0,2
„ 72 a 73 „	3	6	9	2,0
„ 73 a 74 „	5	1	6	1,3
„ 74 a 75 „	3	1	4	0,9
„ 75 a 76 „	4	1	5	1,1
„ 76 a 77 „	3	—	3	0,8
„ 77 a 78 „	5	3	8	1,8
„ 78 a 79 „	4	—	4	0,9
„ 79 a 80 „	1	—	1	0,2
Totales 12....	39	19	58	13,0
13. De 80 a 90 años				
De 80 a 81 años..	3	1	4	0,9
„ 81 a 82 „	2	1	3	0,8
„ 82 a 83 „	—	1	1	0,2
„ 83 a 84 „	1	—	1	0,2
„ 85 a 86 „	2	—	2	0,4
„ 88 a 89 „	—	2	2	0,4
„ 89 a 90 „	1	—	1	0,2
Totales 13....	9	5	14	3,1
14. De 90 años y más				
De 90 a 91 años..	—	1	1	0,2
„ 94 a 95 „	1	1	2	0,5
„ 96 a 97 „	1	—	1	0,2
Totales 14....	2	2	4	0,9
Sin especificar...	1	—	1	0,2
Totales f)....	**2.515**	**1.936**	**4.451**	**1000**

EDADES	Varones	Mujeres	Total	1000 d / Σ d
a	b	c	d	e
VI.—Provincia de Corrientes (Continuación)				
B.—Extranjeros (Continuación)				
g) Otras nacionalidades				
1. Menores de 1 año				
De 1 a 2 meses.	—	1	1	0,1
„ 2 a 3 „	1	—	1	0,1
„ 3 a 4 „	1	3	4	0,3
„ 4 a 5 „	1	1	2	0,2
„ 5 a 6 „	—	1	1	0,1
„ 6 a 7 „	5	1	6	0,5
„ 7 a 8 „	3	4	7	0,5
„ 8 a 9 „	2	2	4	0,3
„ 9 a 10 „	2	2	4	0,3
„ 10 a 11 „	—	2	2	0,2
„ 11 meses y días	4	—	4	0,3
Totales 1....	19	17	36	2,9
2. De 1 a 5 años				
De 1 a 2 años..	31	23	54	4,3
„ 2 a 3 „	44	47	91	7,3
„ 3 a 4 „	45	61	106	8,5
„ 4 a 5 „	66	68	134	10,8
Totales 2....	186	199	385	30,9
3. De 5 a 10 años				
De 5 a 6 años..	67	68	135	11,0
„ 6 a 7 „	92	75	167	13,4
„ 7 a 8 „	90	98	188	15,1
„ 8 a 9 „	88	78	166	13,3
„ 9 a 10 „	79	70	149	12,0
Totales 3....	416	389	805	64,8
4. De 10 a 15 años				
De 10 a 11 años..	116	84	200	16,1
„ 11 a 12 „	77	77	154	12,4
„ 12 a 13 „	122	85	207	16,7
„ 13 a 14 „	99	59	158	12,7
„ 14 a 15 „	112	84	196	15,7
Totales 4....	526	389	915	73,6
5. De 15 a 20 años				
De 15 a 16 años..	93	102	195	15,8
„ 16 a 17 „	104	97	201	16,1

LA POBLACION POR SUS EDADES (Continuación)

EDADES	Varones	Mujeres	Total	1000 d / Σ d
a	b	c	d	e

VI.—Provincia de Corrientes (Continuación)

B.—Extranjeros (Continuación)

g) Otras nacionalidades (Continuación)

5. De 15 a 20 años (Conclusión)

De 17 a 18 años..	145	107	252	20,2
„ 18 a 19 „	183	107	290	23,4
„ 19 a 20 „	157	108	265	21,3
Totales 5....	682	521	1.203	96,8

6. De 20 a 25 años

De 20 a 21 años..	185	154	339	27,3
„ 21 a 22 „	140	82	222	18,0
„ 22 a 23 „	199	155	354	28,4
„ 23 a 24 „	203	112	315	25,3
„ 24 a 25 „	187	121	308	24,7
Totales 6....	914	624	1.538	123,7

7. De 25 a 30 años

De 25 a 26 años..	236	167	403	32,4
„ 26 a 27 „	178	136	314	25,2
„ 27 a 28 „	146	112	258	20,8
„ 28 a 29 „	177	148	325	26,2
„ 29 a 30 „	143	88	231	18,6
Totales 7....	880	651	1.531	123,2

8. De 30 a 40 años

De 30 a 31 años..	215	207	422	33,9
„ 31 a 32 „	96	48	144	11,5
„ 32 a 33 „	116	77	193	15,6
„ 33 a 34 „	129	64	193	15,6
„ 34 a 35 „	110	60	170	13,6
„ 35 a 36 „	130	100	230	18,4
„ 36 a 37 „	118	58	176	14,2
„ 37 a 38 „	69	43	112	9,0
„ 38 a 39 „	126	107	233	18,8
„ 39 a 40 „	81	65	146	11,8
Totales 8....	1.190	829	2.019	162,4

9. De 40 a 50 años

De 40 a 41 años..	145	156	301	24,2
„ 41 a 42 „	29	29	58	4,7
„ 42 a 43 „	89	54	143	11,5
„ 43 a 44 „	64	34	98	7,8
„ 44 a 45 „	78	43	121	9,7

VI.—Provincia de Corrientes (Continuación)

B.—Extranjeros (Continuación)

g) Otras nacionalidades (Continuación)

9. De 40 a 50 años (Conclusión)

De 45 a 46 años..	113	94	207	16,7
„ 46 a 47 „	49	42	91	7,3
„ 47 a 48 „	51	34	85	6,8
„ 48 a 49 „	91	72	163	13,2
„ 49 a 50 „	64	57	121	9,7
Totales 9....	773	615	1.388	111,7

10. De 50 a 60 años

De 50 a 51 años..	174	137	311	25,0
„ 51 a 52 „	32	27	59	4,7
„ 52 a 53 „	87	62	149	12,0
„ 53 a 54 „	66	31	97	7,8
„ 54 a 55 „	81	55	136	10,9
„ 55 a 56 „	90	74	164	13,2
„ 56 a 57 „	82	48	130	10,5
„ 57 a 58 „	50	29	79	6,4
„ 58 a 59 „	86	72	158	12,7
„ 59 a 60 „	45	37	82	6,6
Totales 10....	793	572	1.365	109,8

11. De 60 a 70 años

De 60 a 61 años..	145	150	295	23,8
„ 61 a 62 „	30	12	42	3,4
„ 62 a 63 „	49	31	80	6,4
„ 63 a 64 „	32	24	56	4,5
„ 64 a 65 „	37	31	68	5,4
„ 65 a 66 „	37	46	83	6,8
„ 66 a 67 „	43	20	63	5,0
„ 67 a 68 „	25	15	40	3,2
„ 68 a 69 „	35	26	61	4,9
„ 69 a 70 „	19	8	27	2,2
Totales 11....	452	363	815	65,6

12. De 70 a 80 años

De 70 a 71 años..	42	68	110	8,9
„ 71 a 72 „	4	2	6	0,5
„ 72 a 73 „	18	13	31	2,5
„ 73 a 74 „	9	6	15	1,2
„ 74 a 75 „	18	7	25	2,0
„ 75 a 76 „	13	24	37	3,0

LA POBLACION POR SUS EDADES (Continuación)

EDADES	Varones	Mujeres	Total	1000 d / Σ d
a	b	c	d	e
VI.—Provincia de Corrientes (Continuación)				
B.—Extranjeros (Conclusión)				
g) Otras nacionalidades (Conclusión)				
12. De 70 a 80 años (Conclusión)				
De 76 a 77 años..	3	5	8	0,6
„ 77 a 78 „	12	6	18	1,4
„ 78 a 79 „	16	15	31	2,5
„ 79 a 80 „	6	7	13	1,0
Totales 12....	141	153	294	23,6
13. De 80 a 90 años				
De 80 a 81 años..	11	28	39	3,0
„ 81 a 82 „	3	4	7	0,6
„ 82 a 83 „	4	7	11	0,9
„ 83 a 84 „	4	1	5	0,4
„ 84 a 85 „	6	1	7	0,6
„ 85 a 86 „	3	10	13	1,0
„ 86 a 87 „	3	1	4	0,3
„ 87 a 88 „	—	2	2	0,2
„ 88 a 89 „	6	3	9	0,7
„ 89 a 90 „	1	1	2	0,2
Totales 13....	41	58	99	7,9
14. De 90 años y más				
De 90 a 91 años.	1	11	12	0,9
„ 91 a 92 „	1	—	1	0,1
„ 92 a 93 „	1	—	1	0,1
„ 93 a 94 „	1	—	1	0,1
„ 94 a 95 „	—	1	1	0,1
„ 95 a 96 „	—	2	2	0,2
„ 96 a 97 „	2	4	6	0,4
„ 97 a 98 „	—	2	2	0,2
„ 98 a 99 „	—	2	2	0,2
„ 99 a 100 „	1	1	2	0,2
„ 100 años y más	4	4	8	0,5
Totales 14....	11	27	38	3,0
Sin especificar...	—	1	1	0,1
Totales g)....	7.024	5.408	12.432	1000
Totales B				
1. Menores de 1 año				
De 1 a 2 meses.	—	1	1	—
„ 2 a 3 „	1	—	1	—
VI.—Provincia de Corrientes (Continuación)				
Totales B (Continuación)				
1. Menores de 1 año (Conclusión)				
De 3 a 4 meses.	1	4	5	0,2
„ 4 a 5 „	1	1	2	0,1
„ 5 a 6 „	—	2	2	0,1
„ 6 a 7 „	5	1	6	0,2
„ 7 a 8 „	3	6	9	0,4
„ 8 a 9 „	3	3	6	0,2
„ 9 a 10 „	2	2	4	0,2
„ 10 a 11 „	1	3	4	0,2
„ 11 meses y días	4	1	5	0,2
Totales 1....	21	24	45	1,8
2. De 1 a 5 años				
De 1 a 2 años..	48	31	79	3,2
„ 2 a 3 „	71	67	138	5,6
„ 3 a 4 „	75	94	169	7,0
„ 4 a 5 „	95	103	198	8,1
Totales 2....	289	295	584	23,9
3. De 5 a 10 años				
De 5 a 6 años..	110	101	211	8,7
„ 6 a 7 „	137	123	260	10,6
„ 7 a 8 „	150	154	304	12,4
„ 8 a 9 „	128	128	256	10,5
„ 9 a 10 „	129	108	237	9,7
Totales 3....	654	614	1.268	51,9
4. De 10 a 15 años				
De 10 a 11 años..	174	148	322	13,2
„ 11 a 12 „	131	125	256	10,5
„ 12 a 13 „	196	142	338	13,8
„ 13 a 14 „	170	104	274	11,2
„ 14 a 15 „	191	150	341	13,9
Totales 4....	862	669	1.531	62,6
5. De 15 a 20 años				
De 15 a 16 años..	157	149	306	12,5
„ 16 a 17 „	191	152	343	14,0
„ 17 a 18 „	261	180	441	18,1
„ 18 a 19 „	305	177	482	19,7
„ 19 a 20 „	288	167	455	18,6
Totales 5....	1.202	825	2.027	82,9

LA POBLACION POR SUS EDADES (Continuación)

EDADES	Varones	Mujeres	Total	1000 d / Σ d
a	b	c	d	e
VI.—Provincia de Corrientes (Continuación)				
Totales B (Continuación)				
6. De 20 a 25 años				
De 20 a 21 años..	328	223	551	22,5
„ 21 a 22 „	265	144	409	16,7
„ 22 a 23 „	341	239	580	23,7
„ 23 a 24 „	349	183	532	21,8
„ 24 a 25 „	363	226	589	24,1
Totales 6....	1.646	1.015	2.661	108,8
7. De 25 a 30 años				
De 25 a 26 años..	431	272	703	28,7
„ 26 a 27 „	349	238	587	24,0
„ 27 a 28 „	349	212	561	22,9
„ 28 a 29 „	408	261	669	27,4
„ 29 a 30 „	313	194	507	20,7
Totales 7....	1.850	1.177	3.027	123,7
8. De 30 a 40 años				
De 30 a 31 años..	436	331	767	31,3
„ 31 a 32 „	241	118	359	14,7
„ 32 a 33 „	294	180	474	19,4
„ 33 a 34 „	285	152	437	17,9
„ 34 a 35 „	284	147	431	17,6
„ 35 a 36 „	289	185	474	19,4
„ 36 a 37 „	289	158	447	18,3
„ 37 a 38 „	205	122	327	13,4
„ 38 a 39 „	313	203	516	21,1
„ 39 a 40 „	222	126	348	14,2
Totales 8....	2.858	1.722	4.580	187,3
9. De 40 a 50 años				
De 40 a 41 años..	335	271	606	24,7
„ 41 a 42 „	122	64	186	7,6
„ 42 a 43 „	233	137	370	15,1
„ 43 a 44 „	177	86	263	10,7
„ 44 a 45 „	194	109	303	12,4
„ 45 a 46 „	245	179	424	17,3
„ 46 a 47 „	169	89	258	10,5
„ 47 a 48 „	157	72	229	9,3
„ 48 a 49 „	243	133	376	15,4
„ 49 a 50 „	167	106	273	11,3
Totales 9....	2.042	1.246	3.288	134,3

EDADES	Varones	Mujeres	Total	1000 d / Σ d
a	b	c	d	e
VI.—Provincia de Corrientes (Continuación)				
Totales B (Continuación)				
10. De 50 a 60 años				
De 50 a 51 años..	327	218	545	22,3
„ 51 a 52 „	105	62	167	6,8
„ 52 a 53 „	217	122	339	13,9
„ 53 a 54 „	144	76	220	9,0
„ 54 a 55 „	195	112	307	12,6
„ 55 a 56 „	209	133	342	13,9
„ 56 a 57 „	184	80	264	10,8
„ 57 a 58 „	122	53	175	7,2
„ 58 a 59 „	176	111	287	11,7
„ 59 a 60 „	115	67	182	7,4
Totales 10....	1.794	1.034	2.828	115,6
11. De 60 a 70 años				
De 60 a 61 años..	262	214	476	19,5
„ 61 a 62 „	80	21	101	4,1
„ 62 a 63 „	120	56	176	7,2
„ 63 a 64 „	111	44	155	6,3
„ 64 a 65 „	115	60	175	7,2
„ 65 a 66 „	111	78	189	7,7
„ 66 a 67 „	111	46	157	6,4
„ 67 a 68 „	64	24	88	3,6
„ 68 a 69 „	81	47	128	5,2
„ 69 a 70 „	50	21	71	2,9
Totales 11....	1.105	611	1.716	70,1
12. De 70 a 80 años				
De 70 a 71 años..	94	101	195	8,0
„ 71 a 72 „	31	8	39	1,6
„ 72 a 73 „	44	26	70	2,9
„ 73 a 74 „	36	14	50	2,1
„ 74 a 75 „	47	25	72	2,9
„ 75 a 76 „	37	34	71	2,9
„ 76 a 77 „	21	12	33	1,4
„ 77 a 78 „	33	14	47	1,9
„ 78 a 79 „	41	20	61	2,5
„ 79 a 80 „	15	9	24	0,9
Totales 12....	399	263	662	27,1
13. De 80 a 90 años				
De 80 a 81 años..	25	34	59	2,4
„ 81 a 82 „	9	7	16	0,7
„ 82 a 83 „	10	9	19	0,8

LA POBLACION POR SUS EDADES (Continuación)

EDADES	Varones	Mujeres	Total	1000 d / Σ d
a	b	c	d	e
VI.—Provincia de Corrientes (Continuación)				
Totales B (Conclusión)				
13. De 80 a 90 años (Conclusión)				
De 83 a 84 años..	8	5	13	0,5
„ 84 a 85 „	11	6	17	0,7
„ 85 a 86 „	12	14	26	1,1
„ 86 a 87 „	7	4	11	0,4
„ 87 a 88 „	2	3	5	0,2
„ 88 a 89 „	10	5	15	0,6
„ 89 a 90 „	2	1	3	0,1
Totales 13....	**96**	**88**	**184**	**7,5**
14. De 90 años y más				
De 90 a 91 años.	3	15	18	0,7
„ 91 a 92 „	3	—	3	0,1
„ 92 a 93 „	1	—	1	—
„ 93 a 94 „	3	1	4	0,2
„ 94 a 95 „	3	3	6	0,2
„ 95 a 96 „	—	4	4	0,2
„ 96 a 97 „	3	4	7	0,3
„ 97 a 98 „	—	2	2	0,1
„ 98 a 99 „	—	2	2	0,1
„ 99 a 100 „	1	1	2	0,1
„ 100 años y más	4	4	8	0,3
Totales 14....	**21**	**36**	**57**	**2,3**
Sin especificar...	**3**	**1**	**4**	**0,2**
Totales B....	**14.842**	**9.620**	**24.462**	**1000**
Totales A + B				
1. Menores de 1 año				
Menores de 1 mes	410	417	827	2,4
De 1 a 2 meses.	472	472	944	2,7
„ 2 a 3 „	585	545	1.130	3,3
„ 3 a 4 „	450	498	948	2,7
„ 4 a 5 „	555	457	1.012	2,9
„ 5 a 6 „	506	486	992	2,9
„ 6 a 7 „	569	541	1.110	3,2
„ 7 a 8 „	520	571	1.091	3,1
„ 8 a 9 „	549	528	1.077	3,1
„ 9 a 10 „	529	493	1.022	2,9
„ 10 a 11 „	437	448	885	2,6
„ 11 meses y días	329	371	700	2,0
Totales 1....	**5.911**	**5.827**	**11.738**	**33,8**

EDADES	Varones	Mujeres	Total	1000 d / Σ d
a	b	c	d	e
VI.—Provincia de Corrientes (Continuación)				
Totales A + B (Continuación)				
2. De 1 a 5 años				
De 1 a 2 años..	5.461	5.341	10.802	31,1
„ 2 a 3 „	6.126	5.775	11.901	34,3
„ 3 a 4 „	5.953	5.950	11.903	34,3
„ 4 a 5 „	5.793	5.867	11.660	33,6
Totales 2....	**23.333**	**22.933**	**46.266**	**133,3**
3. De 5 a 10 años				
De 5 a 6 años..	6.123	5.588	11.711	33,9
„ 6 a 7 „	5.504	5.658	11.162	32,2
„ 7 a 8 „	5.665	5.433	11.098	31,9
„ 8 a 9 „	5.579	5.367	10.946	31,5
„ 9 a 10 „	4.391	4.357	8.648	24,9
Totales 3....	**27.262**	**26.303**	**53.565**	**154,4**
4 De 10 a 15 años				
De 10 a 11 años..	5.253	4.808	10.061	29,0
„ 11 a 12 „	4.165	3.975	8.140	23,4
„ 12 a 13 „	5.112	4.637	9.749	28,0
„ 13 a 14 „	4.329	3.962	8.291	24,0
„ 14 a 15 „	4.218	4.248	8.466	24,4
Totales 4....	**23.077**	**21.630**	**44.707**	**128,8**
5. De 15 a 20 años				
De 15 a 16 años..	3.520	4.425	7.945	22,9
„ 16 a 17 „	3 444	4.106	7.550	21,7
„ 17 a 18 „	4.065	3.919	7.984	23,0
„ 18 a 19 „	4.127	4.450	8.577	24,7
„ 19 a 20 „	3.230	3.425	6.655	19,2
Totales 5....	**18 386**	**20.325**	**38.711**	**111,5**
6. De 20 a 25 años				
De 20 a 21 años..	2.681	4.595	7.276	20,9
„ 21 a 22 „	2.183	2.619	4.802	14,0
„ 22 a 23 „	2.661	3.917	6.578	18,9
„ 23 a 24 „	2.893	3.365	6.258	18,0
„ 24 a 25 „	2.600	3.192	5.792	16,7
Totales 6....	**13.018**	**17.688**	**30.706**	**88,5**

LA POBLACION POR SUS EDADES (Continuación)

EDADES	Varones	Mujeres	Total	$\frac{1000\ d}{\Sigma\ d}$
a	b	c	d	e

VI.—Provincia de Corrientes (Continuación)

Totales A + B (Continuación)

7. De 25 a 30 años

De 25 a 26 años..	2.692	3.878	6.570	18,9
„ 26 a 27 „	2.231	2.841	5.072	14,7
„ 27 a 28 „	2.165	2.587	4.752	13,7
„ 28 a 29 „	2.311	3.254	5.565	16,0
„ 29 a 30 „	1.654	1.904	3.558	10,2
Totales 7....	**11.053**	**14.464**	**25.517**	**73,5**

8. De 30 a 40 años

De 30 a 31 años..	2.406	4.086	6.492	18,8
„ 31 a 32 „	1.298	1.120	2.418	7,0
„ 32 a 33 „	1.692	1.986	3.678	10,6
„ 33 a 34 „	1.675	1.623	3.298	9,2
„ 34 a 35 „	1.671	1.623	3.294	9,6
„ 35 a 36 „	1.694	2.693	4.387	12,6
„ 36 a 37 „	1.520	1.726	3.246	9,3
„ 37 a 38 „	1.412	1.502	2.914	8,3
„ 38 a 39 „	1.690	2.442	4.132	11,9
„ 39 a 40 „	1.324	1.487	2.811	8,4
Totales 8.....	**16.382**	**20.288**	**36.670**	**105,7**

9. De 40 a 50 años

De 40 a 41 años..	2.163	3.563	5.726	16,5
„ 41 a 42 „	920	751	1.671	4,8
„ 42 a 43 „	1.355	1.408	2.763	7,9
„ 43 a 44 „	1.154	936	2.090	6,0
„ 44 a 45 „	1.244	1.092	2.336	6,8
„ 45 a 46 „	1.385	2.142	3.527	10,1
„ 46 a 47 „	951	952	1.903	5,5
„ 47 a 48 „	866	724	1.590	4,6
„ 48 a 49 „	1.127	1.448	2.575	7,4
„ 49 a 50 „	864	828	1.692	4,9
Totales 9....	**12.029**	**13.844**	**25.873**	**74,5**

10. De 50 a 60 años

De 50 a 51 años..	1.539	2.385	3.924	11,4
„ 51 a 52 „	572	423	995	2,9
„ 52 a 53 „	919	830	1.749	5,0
„ 53 a 54 „	815	530	1.345	3,6
„ 54 a 55 „	954	782	1.736	5,1
„ 55 a 56 „	962	1.163	2.125	6,1
„ 56 a 57 „	775	670	1.445	4,1
„ 57 a 58 „	663	468	1.131	3,4

EDADES	Varones	Mujeres	Total	$\frac{1000\ d}{\Sigma\ d}$
a	b	c	d	e

VI.—Provincia de Corrientes (Continuación)

Totales A + B (Continuación)

10. De 50 a 60 años (Conclusión)

De 58 a 59 años..	802	846	1.648	4,8
„ 59 a 60 „	507	461	968	2,8
Totales 10....	**8.508**	**8.558**	**17.066**	**49,2**

11. De 60 a 70 años

De 60 a 61 años..	1.187	1.921	3.108	8,9
„ 61 a 62 „	302	204	506	1,5
„ 62 a 63 „	514	469	983	2,9
„ 63 a 64 „	473	331	804	2,3
„ 64 a 65 „	465	420	885	2,6
„ 65 a 66 „	519	729	1.248	3,6
„ 66 a 67 „	385	235	620	1,8
„ 67 a 68 „	285	199	484	1,4
„ 68 a 69 „	326	380	706	2,0
„ 69 a 70 „	192	149	341	0,9
Totales 11....	**4.648**	**5.037**	**9.685**	**27,9**

12. De 70 a 80 años

De 70 a 71 años..	492	1.035	1.527	4,4
„ 71 a 72 „	99	78	177	0,6
„ 72 a 73 „	182	213	395	1,1
„ 73 a 74 „	144	117	261	0,8
„ 74 a 75 „	185	139	324	0,9
„ 75 a 76 „	222	445	667	1,9
„ 76 a 77 „	96	140	236	0,7
„ 77 a 78 „	100	85	185	0,5
„ 78 a 79 „	144	178	322	0,9
„ 79 a 80 „	69	66	135	0,4
Totales 12....	**1.733**	**2.496**	**4.229**	**12,2**

13. De 80 a 90 años

De 80 a 81 años..	218	543	761	2,2
„ 81 a 82 „	39	38	77	0,2
„ 82 a 83 „	62	74	136	0,4
„ 83 a 84 „	40	63	103	0,3
„ 84 a 85 „	56	74	130	0,3
„ 85 a 86 „	57	171	228	0,8
„ 86 a 87 „	28	43	71	0,2
„ 87 a 88 „	19	42	61	0,2
„ 88 a 89 „	48	37	85	0,2
„ 89 a 90 „	22	30	52	0,1
Totales 13....	**589**	**1.115**	**1.704**	**4,9**

LA POBLACION POR SUS EDADES (Continuación)

EDADES	Varones	Mujeres	Total	$\frac{1000\ d}{\Sigma\ d}$
a	b	c	d	e
VI.—Provincia de Corrientes (Conclusión)				
Totales A + B (Conclusión)				
14. De 90 años y más				
De 90 a 91 años.	48	169	217	0,6
„ 91 a 92 „	9	10	19	—
„ 92 a 93 „	6	23	29	0,1
„ 93 a 94 „	6	11	17	—
„ 94 a 95 „	14	20	34	0,1
„ 95 a 96 „	12	50	62	0,2
„ 96 a 97 „	13	21	34	0,1
„ 97 a 98 „	7	12	19	—
„ 98 a 99 „	5	17	22	0,1
„ 99 a 100 „	5	12	17	—
„ 100 años y más	25	71	96	0,3
Totales 14....	**150**	**416**	**566**	**1,6**
Sin especificar...	**35**	**17**	**52**	**0,2**
Totales A + B..	**166.114**	**180.941**	**347.055**	**1000**
VII.—Provincia de Córdoba				
A.—Argentinos				
1. Menores de 1 año				
Menores de 1 mes	1.151	1.042	2.193	3,7
De 1 a 2 meses.	972	1.056	2.028	3,5
„ 2 a 3 „	1.246	1.298	2.544	4,3
„ 3 a 4 „	1.037	1.049	2.086	3,6
„ 4 a 5 „	1.071	1.001	2.072	3,5
„ 5 a 6 „	1.002	984	1.986	3,4
„ 6 a 7 „	1.165	1.093	2.258	4,0
„ 7 a 8 „	990	1.000	1.990	3,4
„ 8 a 9 „	1.096	1.072	2.168	3,7
„ 9 a 10 „	970	899	1.869	3,2
„ 10 a 11 „	924	914	1.838	3,1
„ 11 meses y días	2.062	2.048	4.110	7,0
Totales 1....	**13.686**	**13.456**	**27.142**	**46,4**
2. De 1 a 5 años				
De 1 a 2 años..	10.322	9.964	20.286	34,7
„ 2 a 3 „	11.282	11.300	22.582	38,6
„ 3 a 4 „	11.140	11.189	22.329	38,2
„ 4 a 5 „	10.758	10.499	21.257	36,3
Totales 2....	**43.502**	**42.952**	**86.454**	**147,8**

EDADES	Varones	Mujeres	Total	$\frac{1000\ d}{\Sigma\ d}$
a	b	c	d	e
VII.—Provincia de Córdoba (Continuación)				
A.—Argentinos (Continuación)				
3. De 5 a 10 años				
De 5 a 6 años..	10.675	10.326	21.001	35,9
„ 6 a 7 „	9.715	9.646	19.361	33,1
„ 7 a 8 „	10.036	10.107	20.143	34,4
„ 8 a 9 „	9.109	8.936	18.045	31,0
„ 9 a 10 „	8.197	8.020	16.217	27,7
Totales 3....	**47.732**	**47.035**	**94.767**	**162,1**
4. De 10 a 15 años				
De 10 a 11 años..	8.525	8.280	16.805	28,7
„ 11 a 12 „	7.633	7.607	15.240	26,0
„ 12 a 13 „	8.362	7.826	16.188	27,7
„ 13 a 14 „	7.573	7.322	14.895	25,4
„ 14 a 15 „	7.323	7.345	14.668	25,1
Totales 4....	**39.416**	**38.380**	**77.796**	**132,9**
5. De 15 a 20 años				
De 15 a 16 años..	6.227	7.288	13.515	23,1
„ 16 a 17 „	6.165	6.968	13.133	22,4
„ 17 a 18 „	6.926	6.768	13.694	23,4
„ 18 a 19 „	7.021	7.182	14.203	24,3
„ 19 a 20 „	6.014	6.502	12.516	21,4
Totales 5....	**32.353**	**34.708**	**67.061**	**114,6**
6. De 20 a 25 años				
De 20 a 21 años..	5.674	6.714	12.388	21,2
„ 21 a 22 „	4.853	5.133	9.986	17,1
„ 22 a 23 „	5.547	6.336	11.883	20,3
„ 23 a 24 „	5.844	5.947	11.791	20,2
„ 24 a 25 „	5.457	5.485	10.942	18,7
Totales 6....	**27.375**	**29.615**	**56.990**	**97,4**
7. De 25 a 30 años				
De 25 a 26 años..	4.862	5.608	10.470	17,9
„ 26 a 27 „	4.228	4.122	8.350	14,3
„ 27 a 28 „	4.116	4.000	8.116	13,9
„ 28 a 29 „	4.273	4.393	8.666	14,8
„ 29 a 30 „	3.478	3.529	7.007	12,0
Totales 7....	**20.957**	**21.652**	**42.609**	**72,9**

LA POBLACION POR SUS EDADES (Continuación)

EDADES	Varones	Mujeres	Total	$\frac{1000\ d}{\Sigma\ d}$
a	b	c	d	e
VII.—Provincia de Córdoba (Continuación)				
***A.—Argentinos* (Continuación)**				
8. De 30 a 40 años				
De 30 a 31 años..	4.242	5.290	9.532	16,3
„ 31 a 32 „	2.388	1.735	4.123	7,0
„ 32 a 33 „	2.825	2.553	5.378	9,2
„ 33 a 34 „	2.921	2.459	5.380	9,2
„ 34 a 35 „	2.708	2.520	5.228	9,0
„ 35 a 36 „	2.745	3.828	6.573	11,2
„ 36 a 37 „	2.361	2.183	4.544	7,8
„ 37 a 38 „	2.382	2.238	4.620	7,9
„ 38 a 39 „	2.569	3.009	5.578	9,5
„ 39 a 40 „	2.444	2.648	5.092	8,7
Totales 8....	**27.585**	**28.463**	**56.048**	**95,8**
9. De 40 a 50 años				
De 40 a 41 años..	3.318	4.760	8.078	14,0
„ 41 a 42 „	1.433	927	2.360	4,0
„ 42 a 43 „	1.937	1.478	3.415	5,8
„ 43 a 44 „	1.564	1.089	2.653	4,5
„ 44 a 45 „	1.763	1.490	3.253	5,6
„ 45 a 46 „	2.260	2.916	5.176	8,8
„ 46 a 47 „	1.341	1.019	2.360	4,0
„ 47 a 48 „	1.339	1.134	2.473	4,2
„ 48 a 49 „	1.546	1.655	3.201	5,5
„ 49 a 50 „	1.222	1.451	2.673	4,5
Totales 9....	**17.723**	**17.919**	**35.642**	**60,9**
10. De 50 a 60 años				
De 50 a 51 años..	2.066	3.462	5.528	9,4
„ 51 a 52 „	711	525	1.236	2,1
„ 52 a 53 „	1.001	804	1.805	3,1
„ 53 a 54 „	931	646	1.577	2,6
„ 54 a 55 „	1.122	950	2.072	3,5
„ 55 a 56 „	1.375	1.567	2.942	5,0
„ 56 a 57 „	932	638	1.570	2,6
„ 57 a 58 „	752	556	1.308	2,2
„ 58 a 59 „	808	799	1.607	3,0
„ 59 a 60 „	762	925	1.687	3,0
Totales 10....	**10.460**	**10.872**	**21.332**	**36,5**
11. De 60 a 70 años				
De 60 a 61 años..	1.659	2.603	4.262	7,3
„ 61 a 62 „	347	243	590	1,0
„ 62 a 63 „	498	349	847	1,4
„ 63 a 64 „	456	284	740	1,2

EDADES	Varones	Mujeres	Total	$\frac{1000\ d}{\Sigma\ d}$
a	b	c	d	e
VII.—Provincia de Córdoba (Continuación)				
***A.—Argentinos* (Continuación)**				
11. De 60 a 70 años (Conclusión)				
De 64 a 65 años..	583	454	1.037	1,8
„ 65 a 66 „	655	877	1.532	2,6
„ 66 a 67 „	341	258	599	1,0
„ 67 a 68 „	272	223	495	1,0
„ 68 a 69 „	320	324	644	1,1
„ 69 a 70 „	323	460	783	1,3
Totales 11....	**5.454**	**6.075**	**11.529**	**19,7**
12. De 70 a 80 años				
De 70 a 71 años..	730	1.267	1.997	3,4
„ 71 a 72 „	104	81	185	0,3
„ 72 a 73 „	157	147	304	0,5
„ 73 a 74 „	182	135	317	0,5
„ 74 a 75 „	217	216	433	1,0
„ 75 a 76 „	240	388	628	1,0
„ 76 a 77 „	106	85	191	0,3
„ 77 a 78 „	103	89	192	0,3
„ 78 a 79 „	98	126	224	0,4
„ 79 a 80 „	116	201	317	0,5
Totales 12....	**2.053**	**2.735**	**4.788**	**8,2**
13. De 80 a 90 años				
De 80 a 81 años..	267	640	907	1,5
„ 81 a 82 „	32	37	69	0,1
„ 82 a 83 „	40	48	88	0,1
„ 83 a 84 „	66	30	96	0,2
„ 84 a 85 „	55	89	144	0,2
„ 85 a 86 „	90	148	238	0,4
„ 86 a 87 „	29	28	57	0,1
„ 87 a 88 „	21	25	46	0,1
„ 88 a 89 „	16	23	39	0,1
„ 89 a 90 „	28	90	118	0,2
Totales 13....	**644**	**1.158**	**1.802**	**3,0**
14. De 90 años y más				
De 90 a 91 años.	87	187	274	0,5
„ 91 a 92 „	6	7	13	—
„ 92 a 93 „	11	11	22	—
„ 93 a 94 „	9	7	16	—
„ 94 a 95 „	4	16	20	—
„ 95 a 96 „	20	51	71	0,1
„ 96 a 97 „	4	12	16	—

LA POBLACION POR SUS EDADES (Continuación)

EDADES	Varones	Mujeres	Total	$\frac{1000\ d}{\Sigma\ d}$
a	b	c	d	e
VII.—Provincia de Córdoba (Continuación)				
A.—Argentinos (Conclusión)				
14. De 90 años y más (Conclusión)				
De 97 a 98 años.	4	12	16	—
,, 98 a 99 ,,	10	17	27	—
,, 99 a 100 ,,	14	21	35	0,1
,, 100 años y más	46	109	155	0,3
Totales 14....	215	450	665	1,1
Sin especificar...	206	221	427	0,7
Totales A....	289.361	295.691	585.052	1000
B.—Extranjeros				
a) Alemanes				
1. Menores de 1 año				
De 7 a 8 meses.	1	—	1	0,7
,, 11 meses y días	—	1	1	0,7
Totales 1....	1	1	2	1,5
2. De 1 a 5 años				
De 2 a 3 años..	2	3	5	3,7
,, 3 a 4 ,,	1	1	2	1,5
,, 4 a 5 ,,	2	2	4	2,9
Totales 2....	5	6	11	8,1
3. De 5 a 10 años				
De 5 a 6 años..	2	5	7	5,2
,, 6 a 7 ,,	1	5	6	4,4
,, 7 a 8 ,,	6	3	9	6,6
,, 8 a 9 ,,	5	4	9	6,6
,, 9 a 10 ,,	5	6	11	8,1
Totales 3....	19	23	42	30,9
4. De 10 a 15 años				
De 10 a 11 años..	9	3	12	9,0
,, 11 a 12 ,,	6	3	9	6,6
,, 12 a 13 ,,	4	2	6	4,4
,, 13 a 14 ,,	6	4	10	7,3
,, 14 a 15 ,,	—	6	6	4,4
Totales 4....	25	18	43	31,7

EDADES	Varones	Mujeres	Total	$\frac{1000\ d}{\Sigma\ d}$
a	b	c	d	e
VII.—Provincia de Córdoba (Continuación)				
B.—Extranjeros (Continuación)				
a) Alemanes (Continuación)				
5. De 15 a 20 años				
De 15 a 16 años..	1	4	5	3,7
,, 16 a 17 ,,	4	5	9	6,6
,, 17 a 18 ,,	3	6	9	6,6
,, 18 a 19 ,,	8	1	9	6,6
,, 19 a 20 ,,	10	7	17	12,5
Totales 5....	26	23	49	36,1
6. De 20 a 25 años				
De 20 a 21 años..	4	4	8	6,0
,, 21 a 22 ,,	18	5	23	17,0
,, 22 a 23 ,,	21	9	30	22,0
,, 23 a 24 ,,	14	3	17	12,5
,, 24 a 25 ,,	31	13	44	32,4
Totales 6....	88	34	122	89,9
7. De 25 a 30 años				
De 25 a 26 años..	31	18	49	36,1
,, 26 a 27 ,,	23	7	30	22,0
,, 27 a 28 ,,	39	12	51	37,6
,, 28 a 29 ,,	37	10	47	34,5
,, 29 a 30 ,,	23	16	39	29,0
Totales 7....	153	63	216	159,2
8. De 30 a 40 años				
De 30 a 31 años..	40	17	57	42,0
,, 31 a 32 ,,	26	10	36	26,5
,, 32 a 33 ,,	27	13	40	29,5
,, 33 a 34 ,,	25	7	32	23,6
,, 34 a 35 ,,	25	12	37	27,3
,, 35 a 36 ,,	26	12	38	28,0
,, 36 a 37 ,,	29	5	34	25,1
,, 37 a 38 ,,	18	6	24	17,7
,, 38 a 39 ,,	19	12	31	22,8
,, 39 a 40 ,,	20	8	28	20,6
Totales 8....	255	102	357	263,1
9. De 40 a 50 años				
De 40 a 41 años..	20	11	31	22,8
,, 41 a 42 ,,	16	12	28	20,6
,, 42 a 43 ,,	10	4	14	10,3

LA POBLACION POR SUS EDADES (Continuación)

EDADES	Varones	Mujeres	Total	1000 d / Σ d
a	b	c	d	e
VII.—Provincia de Córdoba (Continuación)				
B.—Extranjeros (Continuación)				
a) Alemanes (Continuación)				
9. De 40 a 50 años (Conclusión)				
De 43 a 44 años..	22	10	32	23,6
,, 44 a 45 ,,	10	7	17	12,5
,, 45 a 46 ,,	16	7	23	17,0
,, 46 a 47 ,,	10	8	18	13,3
,, 47 a 48 ,,	14	5	19	14,0
,, 48 a 49 ,,	16	8	24	17,7
,, 49 a 50 ,,	13	8	21	15,5
Totales 9....	**147**	**80**	**227**	**167,3**
10. De 50 a 60 años				
De 50 a 51 años..	20	9	29	21,4
,, 51 a 52 ,,	11	9	20	14,7
,, 52 a 53 ,,	11	5	16	11,8
,, 53 a 54 ,,	14	11	25	18,4
,, 54 a 55 ,,	11	9	20	14,7
,, 55 a 56 ,,	11	4	15	11,1
,, 56 a 57 ,,	12	11	23	16,9
,, 57 a 58 ,,	7	6	13	9,6
,, 58 a 59 ,,	7	2	9	6,6
,, 59 a 60 ,,	6	1	7	5,2
Totales 10....	**110**	**67**	**177**	**130,4**
11. De 60 a 70 años				
De 60 a 61 años..	10	9	19	14,0
,, 61 a 62 ,,	5	3	8	5,9
,, 62 a 63 ,,	4	5	9	6,6
,, 63 a 64 ,,	8	5	13	9,6
,, 64 a 65 ,,	8	3	11	8,1
,, 65 a 66 ,,	4	1	5	3,7
,, 66 a 67 ,,	1	5	6	4,4
,, 67 a 68 ,,	2	4	6	4,4
,, 68 a 69 ,,	5	1	6	4,4
,, 69 a 70 ,,	3	3	6	4,4
Totales 11....	**50**	**39**	**89**	**65,6**
12. De 70 a 80 años				
De 70 a 71 años..	2	1	3	2,2
,, 72 a 73 ,,	—	1	1	0,7
,, 73 a 74 ,,	4	4	8	6,0
,, 74 a 75 ,,	2	—	2	1,5

EDADES	Varones	Mujeres	Total	1000 d / Σ d
a	b	c	d	e
VII.—Provincia de Córdoba (Continuación)				
B.—Extranjeros (Continuación)				
a) Alemanes (Conclusión)				
12. De 70 a 80 años (Conclusión)				
De 76 a 77 años..	1	1	2	1,5
,, 78 a 79 ,,	3	—	3	2,2
,, 79 a 80 ,,	1	—	1	0,7
Totales 12....	**13**	**7**	**20**	**14,8**
13. De 80 a 90 años				
De 83 a 84 años..	1	—	1	0,7
Sin especificar...	**1**	**—**	**1**	**0,7**
Totales a)....	**894**	**463**	**1.357**	**1000**
b) Españoles				
1. Menores de 1 año				
Menores de 1 mes	—	1	1	—
De 2 a 3 meses.	2	—	2	0,1
,, 3 a 4 ,,	1	—	1	—
,, 4 a 5 ,,	1	—	1	—
,, 6 a 7 ,,	—	1	1	—
,, 7 a 8 ,,	4	1	5	0,1
,, 8 a 9 ,,	—	3	3	0,1
,, 9 a 10 ,,	3	1	4	0,1
,, 10 a 11 ,,	—	2	2	0,1
,, 11 meses y días	7	6	13	0,3
Totales 1....	**18**	**15**	**33**	**0,8**
2. De 1 a 5 años				
De 1 a 2 años..	55	52	107	2,6
,, 2 a 3 ,,	97	89	186	4,5
,, 3 a 4 ,,	163	133	296	7,0
,, 4 a 5 ,,	165	181	346	8,2
Totales 2....	**480**	**455**	**935**	**22,3**
3. De 5 a 10 años				
De 5 a 6 años..	216	226	442	10,5
,, 6 a 7 ,,	248	262	510	12,1
,, 7 a 8 ,,	303	284	587	14,1
,, 8 a 9 ,,	285	274	559	13,2
,, 9 a 10 ,,	319	263	582	13,8
Totales 3....	**1.371**	**1.309**	**2.680**	**63,7**

LA POBLACION POR SUS EDADES (Continuación)

EDADES	Varones	Mujeres	Total	1000 d / Σ d
a	b	c	d	e

VII.—Provincia de Córdoba (Continuación)

B.—Extranjeros (Continuación)

b) Españoles (Continuación)

4. De 10 a 15 años

De 10 a 11 años..	265	266	531	13,0
,, 11 a 12 ,,	282	236	518	12,0
,, 12 a 13 ,,	299	269	568	13,5
,, 13 a 14 ,,	275	236	511	12,1
,, 14 a 15 ,,	320	223	543	12,9
Totales 4....	**1.441**	**1.230**	**2.671**	**63,5**

5. De 15 a 20 años

De 15 a 16 años..	342	210	552	13,1
,, 16 a 17 ,,	413	238	651	15,5
,, 17 a 18 ,,	530	250	780	18,5
,, 18 a 19 ,,	776	271	1.047	25,0
,, 19 a 20 ,,	747	249	996	23,7
Totales 5....	**2.808**	**1.218**	**4.026**	**95,8**

6. De 20 a 25 años

De 20 a 21 años..	895	290	1.185	28,2
,, 21 a 22 ,,	775	247	1.022	24,3
,, 22 a 23 ,,	985	342	1.327	31,5
,, 23 a 24 ,,	915	346	1.291	30,7
,, 24 a 25 ,,	924	356	1.280	30,4
Totales 6....	**4.524**	**1.581**	**6.105**	**145,1**

7. De 25 a 30 años

De 25 a 26 años..	981	394	1.375	32,7
,, 26 a 27 ,,	949	409	1.358	32,3
,, 27 a 28 ,,	878	391	1.269	30,2
,, 28 a 29 ,,	1.057	463	1.520	36,1
,, 29 a 30 ,,	845	309	1.154	27,4
Totales 7....	**4.710**	**1.966**	**6.676**	**158,7**

8. De 30 a 40 años

De 30 a 31 años..	1.007	486	1.493	35,5
,, 31 a 32 ,,	598	221	819	19,5
,, 32 a 33 ,,	757	353	1.110	26,4
,, 33 a 34 ,,	701	312	1.013	24,1
,, 34 a 35 ,,	648	302	950	22,6
,, 35 a 36 ,,	638	311	949	22,6
,, 36 a 37 ,,	595	281	876	20,8

EDADES	Varones	Mujeres	Total	1000 d / Σ d
a	b	c	d	e

VII.—Provincia de Córdoba (Continuación)

B.—Extranjeros (Continuación)

b) Españoles (Continuación)

8. De 30 a 40 años (Conclusión)

De 37 a 38 años..	515	214	729	17,3
,, 38 a 39 ,,	540	249	789	18,7
,, 39 a 40 ,,	490	196	686	16,3
Totales 8....	**6.489**	**2.925**	**9.414**	**223,8**

9. De 40 a 50 años

De 40 a 41 años..	640	310	950	22,6
,, 41 a 42 ,,	298	125	423	10,0
,, 42 a 43 ,,	441	215	656	15,6
,, 43 a 44 ,,	338	128	466	11,1
,, 44 a 45 ,,	362	163	525	12,5
,, 45 a 46 ,,	378	173	551	13,1
,, 46 a 47 ,,	267	115	382	9,1
,, 47 a 48 ,,	257	117	374	8,9
,, 48 a 49 ,,	305	149	454	10,8
,, 49 a 50 ,,	238	116	354	8,4
Totales 9....	**3.524**	**1.611**	**5.135**	**122,1**

10. De 50 a 60 años

De 50 a 51 años..	415	243	658	15,6
,, 51 a 52 ,,	141	80	221	5,2
,, 52 a 53 ,,	251	116	367	8,7
,, 53 a 54 ,,	170	95	265	6,3
,, 54 a 55 ,,	176	104	280	6,7
,, 55 a 56 ,,	176	122	298	7,1
,, 56 a 57 ,,	140	94	234	5,6
,, 57 a 58 ,,	97	61	158	3,8
,, 58 a 59 ,,	110	95	205	4,9
,, 59 a 60 ,,	85	55	140	3,3
Totales 10....	**1.761**	**1.065**	**2.826**	**67,2**

11. De 60 a 70 años

De 60 a 61 años..	159	125	284	7,0
,, 61 a 62 ,,	50	32	82	1,9
,, 62 a 63 ,,	80	44	124	2,9
,, 63 a 64 ,,	62	54	116	2,8
,, 64 a 65 ,,	73	53	126	2,9
,, 65 a 66 ,,	67	51	118	2,8
,, 66 a 67 ,,	50	31	81	1,9
,, 67 a 68 ,,	54	28	82	1,9

LA POBLACION POR SUS EDADES (Continuación)

EDADES	Varones	Mujeres	Total	$\frac{1000\ d}{\Sigma\ d}$
a	b	c	d	e
VII.—Provincia de Córdoba (Continuación)				
B.—Extranjeros (Continuación)				
b) Españoles (Conclusión)				
11. De 60 a 70 años (Conclusión)				
De 68 a 69 años..	38	24	62	1,5
,, 69 a 70 ,,	24	19	43	1,0
Totales 11....	657	461	1.118	26,6
12. De 70 a 80 años				
De 70 a 71 años..	51	47	98	2,3
,, 71 a 72 ,,	18	14	32	0,8
,, 72 a 73 ,,	18	22	40	1,0
,, 73 a 74 ,,	24	7	31	0,7
,, 74 a 75 ,,	15	22	37	0,9
,, 75 a 76 ,,	19	18	37	0,9
,, 76 a 77 ,,	14	11	25	0,6
,, 77 a 78 ,,	8	6	14	0,3
,, 78 a 79 ,,	10	9	19	0,5
,, 79 a 80 ,,	6	4	10	0,2
Totales 12....	183	160	343	8,2
13. De 80 a 90 años				
De 80 a 81 años..	14	6	20	0,5
,, 81 a 82 ,,	3	1	4	0,1
,, 82 a 83 ,,	3	1	4	0,1
,, 83 a 84 ,,	4	2	6	0,1
,, 84 a 85 ,,	6	4	10	0,2
,, 85 a 86 ,,	2	3	5	0,1
,, 86 a 87 ,,	—	2	2	—
,, 87 a 88 ,,	1	1	2	—
,, 88 a 89 ,,	—	3	3	—
,, 89 a 90 ,,	1	—	1	—
Totales 13....	34	23	57	1,1
14. De 90 años y más				
De 90 a 91 años..	1	2	3	0,1
,, 92 a 93 ,,	—	1	1	—
,, 95 a 96 ,,	1	1	2	0,1
,, 97 a 98 ,,	—	1	1	—
Totales 14....	2	5	7	0,2
Sin especificar...	25	14	39	0,9
Totales b)....	28.027	14.038	42.065	1000

EDADES	Varones	Mujeres	Total	$\frac{1000\ d}{\Sigma\ d}$
a	b	c	d	e
VII.—Provincia de Córdoba (Continuación)				
B.—Extranjeros (Continuación)				
c) Franceses				
1. Menores de 1 año				
De 10 a 11 meses	1	—	1	0,3
2. De 1 a 5 años				
De 1 a 2 años..	—	3	3	0,8
,, 2 a 3 ,,	4	3	7	1,8
,, 3 a 4 ,,	7	4	11	2,9
,, 4 a 5 ,,	4	3	7	1,8
Totales 2....	15	13	28	7,3
3. De 5 a 10 años				
De 5 a 6 años..	5	6	11	2,9
,, 6 a 7 ,,	11	8	19	5,0
,, 7 a 8 ,,	4	11	15	3,9
,, 8 a 9 ,,	10	7	17	4,4
,, 9 a 10 ,,	2	8	10	2,6
Totales 3....	32	40	72	18,8
4. De 10 a 15 años				
De 10 a 11 años..	11	6	17	4,4
,, 11 a 12 ,,	13	10	23	6,0
,, 12 a 13 ,,	13	4	17	4,4
,, 13 a 14 ,,	8	7	15	4,0
,, 14 a 15 ,,	19	10	29	7,5
Totales 4....	64	37	101	26,3
5. De 15 a 20 años				
De 15 a 16 años..	4	10	14	3,7
,, 16 a 17 ,,	9	8	17	4,5
,, 17 a 18 ,,	12	9	21	5,4
,, 18 a 19 ,,	19	6	25	6,5
,, 19 a 20 ,,	18	14	32	8,3
Totales 5....	62	47	109	28,4
6. De 20 a 25 años				
De 20 a 21 años..	19	11	30	7,8
,, 21 a 22 ,,	20	18	38	9,9
,, 22 a 23 ,,	28	24	52	13,5
,, 23 a 24 ,,	33	29	62	16,2
,, 24 a 25 ,,	33	34	67	17,5
Totales 6....	133	116	249	64,9

LA POBLACION POR SUS EDADES (Continuación)

EDADES	Varones	Mujeres	Total	1000 d / Σ d
a	b	c	d	e

VII.—Provincia de Córdoba (Continuación)

B.—Extranjeros (Continuación)

c) Franceses (Continuación)

7. De 25 a 30 años

De 25 a 26 años..	51	30	81	21,1
,, 26 a 27 ,,	53	36	89	23,1
,, 27 a 28 ,,	66	37	103	27,0
,, 28 a 29 ,,	69	67	136	35,0
,, 29 a 30 ,,	63	54	117	30,8
Totales 7....	**302**	**224**	**526**	**137,0**

8. De 30 a 40 años

De 30 a 31 años..	77	58	135	35,2
,, 31 a 32 ,,	49	35	84	22,0
,, 32 a 33 ,,	69	51	120	31,3
,, 33 a 34 ,,	70	33	103	27,0
,, 34 a 35 ,,	61	35	96	25,0
,, 35 a 36 ,,	53	40	93	24,2
,, 36 a 37 ,,	49	25	74	19,3
,, 37 a 38 ,,	59	42	101	26,3
,, 38 a 39 ,,	60	30	90	23,2
,, 39 a 40 ,,	62	31	93	24,2
Totales 8....	**609**	**380**	**989**	**257,7**

9. De 40 a 50 años

De 40 a 41 años..	49	35	84	21,9
,, 41 a 42 ,,	27	22	49	12,8
,, 42 a 43 ,,	44	24	68	17,7
,, 43 a 44 ,,	37	28	65	16,9
,, 44 a 45 ,,	54	25	79	20,6
,, 45 a 46 ,,	59	32	91	23,7
,, 46 a 47 ,,	36	21	57	14,8
,, 47 a 48 ,,	37	27	64	16,7
,, 48 a 49 ,,	54	26	80	20,8
,, 49 a 50 ,,	48	26	74	19,3
Totales 9....	**445**	**266**	**711**	**185,2**

10. De 50 a 60 años

De 50 a 51 años..	48	33	81	21,1
,, 51 a 52 ,,	31	18	49	12,8
,, 52 a 53 ,,	50	19	69	17,9
,, 53 a 54 ,,	42	22	64	16,7
,, 54 a 55 ,,	39	19	58	15,1
,, 55 a 56 ,,	36	12	48	12,5
,, 56 a 57 ,,	28	21	49	12,8

VII.—Provincia de Córdoba (Continuación)

B.—Extranjeros (Continuación)

c) Franceses (Continuación)

10. De 50 a 60 años (Conclusión)

De 57 a 58 años..	30	23	53	13,8
,, 58 a 59 ,,	29	25	54	14,1
,, 59 a 60 ,,	22	18	40	10,4
Totales 10....	**355**	**210**	**565**	**147,2**

11. De 60 a 70 años

De 60 a 61 años..	49	19	68	17,7
,, 61 a 62 ,,	18	7	25	6,5
,, 62 a 63 ,,	24	16	40	10,4
,, 63 a 64 ,,	25	16	41	10,7
,, 64 a 65 ,,	22	11	33	8,6
,, 65 a 66 ,,	22	17	39	10,2
,, 66 a 67 ,,	14	16	30	7,8
,, 67 a 68 ,,	19	7	26	6,8
,, 68 a 69 ,,	12	8	20	5,2
,, 69 a 70 ,,	11	3	14	3,6
Totales 11....	**216**	**120**	**336**	**87,5**

12. De 70 a 80 años

De 70 a 71 años..	19	7	26	6,8
,, 71 a 72 ,,	7	7	14	3,6
,, 72 a 73 ,,	11	7	18	4,7
,, 73 a 74 ,,	6	2	8	2,1
,, 74 a 75 ,,	9	4	13	3,4
,, 75 a 76 ,,	8	5	13	3,4
,, 76 a 77 ,,	9	1	10	2,6
,, 77 a 78 ,,	2	5	7	1,9
,, 78 a 79 ,,	1	2	3	0,7
,, 79 a 80 ,,	3	5	8	2,1
Totales 12....	**75**	**45**	**120**	**31,3**

13. De 80 a 90 años

De 80 a 81 años..	6	2	8	2,1
,, 81 a 82 ,,	5	1	6	1,6
,, 82 a 83 ,,	4	3	7	1,8
,, 83 a 84 ,,	1	1	2	0,5
,, 85 a 86 ,,	—	1	1	0,3
,, 87 a 88 ,,	1	1	2	0,5
,, 89 a 90 ,,	1	—	1	0,2
Totales 13....	**18**	**9**	**27**	**7,0**

LA POBLACION POR SUS EDADES (Continuación)

EDADES	Varones	Mujeres	Total	1000 d / Σ d
a	b	c	d	e
VII.—Provincia de Córdoba (Continuación)				
B.—Extranjeros (Continuación)				
c) Franceses (Conclusión)				
14. De 90 años y más				
De 93 a 94 años..	1	—	1	0,3
Sin especificar...	2	1	3	0,8
Totales c)....	2.330	1.508	3.838	1000
d) Ingleses				
1. Menores de 1 año				
De 6 a 7 meses..	—	2	2	1,8
2. De 1 a 5 años				
De 1 a 2 años..	2	3	5	4,5
„ 2 a 3 „	3	2	5	4,5
„ 3 a 4 „	2	5	7	6,3
„ 4 a 5 „	4	3	7	6,3
Totales 2....	11	13	24	21,7
3. De 5 a 10 años				
De 5 a 6 años..	3	2	5	4,5
„ 6 a 7 „	2	3	5	4,5
„ 7 a 8 „	2	3	5	4,5
„ 8 a 9 „	2	2	4	3,6
„ 9 a 10 „	4	1	5	4,5
Totales 3....	13	11	24	21,7
4. De 10 a 15 años				
De 10 a 11 años..	2	4	6	5,4
„ 11 a 12 „	2	—	2	1,8
„ 12 a 13 „	1	3	4	3,6
„ 13 a 14 „	2	2	4	3,7
„ 14 a 15 „	1	2	3	2,7
Totales 4....	8	11	19	17,2
5. De 15 a 20 años				
De 15 a 16 años..	3	3	6	5,4
„ 16 a 17 „	4	2	6	5,4
„ 17 a 18 „	4	3	7	6,3
„ 18 a 19 „	4	1	5	4,5
„ 19 a 20 „	2	3	5	4,5
Totales 5....	17	12	29	26,2

EDADES	Varones	Mujeres	Total	1000 d / Σ d
a	b	c	d	e
VII.—Provincia de Córdoba (Continuación)				
B.—Extranjeros (Continuación)				
d) Ingleses (Continuación)				
6. De 20 a 25 años				
De 20 a 21 años..	12	3	15	13,6
„ 21 a 22 „	10	3	13	11,7
„ 22 a 23 „	16	2	18	16,3
„ 23 a 24 „	21	4	25	22,6
„ 24 a 25 „	25	12	37	33,4
Totales 6....	84	24	108	97,6
7. De 25 a 30 años				
De 25 a 26 años..	24	9	33	29,8
„ 26 a 27 „	26	13	39	35,2
„ 27 a 28 „	30	11	41	37,0
„ 28 a 29 „	37	16	53	47,9
„ 29 a 30 „	33	15	48	43,4
Totales 7....	150	64	214	193,3
8. De 30 a 40 años				
De 30 a 31 años..	33	12	45	40,6
„ 31 a 32 „	19	11	30	27,1
„ 32 a 33 „	23	11	34	30,7
„ 33 a 34 „	19	4	23	20,8
„ 34 a 35 „	27	10	37	33,4
„ 35 a 36 „	21	9	30	27,1
„ 36 a 37 „	27	11	38	34,3
„ 37 a 38 „	15	4	19	17,2
„ 38 a 39 „	17	9	26	23,5
„ 39 a 40 „	18	6	24	21,7
Totales 8....	219	87	306	276,4
9. De 40 a 50 años				
De 40 a 41 años..	20	3	23	20,8
„ 41 a 42 „	16	4	20	18,0
„ 42 a 43 „	18	6	24	21,7
„ 43 a 44 „	18	7	25	22,6
„ 44 a 45 „	14	5	19	17,2
„ 45 a 46 „	11	4	15	13,5
„ 46 a 47 „	18	1	19	17,3
„ 47 a 48 „	11	4	15	13,5
„ 48 a 49 „	11	6	17	15,3
„ 49 a 50 „	8	2	10	9,0
Totales 9....	145	42	187	168,9

LA POBLACION POR SUS EDADES (Continuación)

VII.—Provincia de Córdoba (Continuación)

B.—Extranjeros (Continuación)

d) Ingleses (Continuación)

10. De 50 a 60 años

EDADES	Varones	Mujeres	Total	1000 d / Σ d
a	b	c	d	e
De 50 a 51 años..	20	5	25	22,6
,, 51 a 52 ,,	11	4	15	13,6
,, 52 a 53 ,,	9	5	14	12,7
,, 53 a 54 ,,	5	4	9	8,1
,, 54 a 55 ,,	12	2	14	12,7
,, 55 a 56 ,,	2	2	4	3,6
,, 56 a 57 ,,	7	2	9	8,1
,, 57 a 58 ,,	6	1	7	6,3
,, 58 a 59 ,,	8	3	11	9,9
,, 59 a 60 ,,	5	3	8	7,2
Totales 10....	**85**	**31**	**116**	**104,8**

11. De 60 a 70 años

De 60 a 61 años..	10	5	15	13,5
,, 61 a 62 ,,	2	1	3	2,8
,, 62 a 63 ,,	2	2	4	3,6
,, 63 a 64 ,,	6	—	6	5,4
,, 64 a 65 ,,	5	1	6	5,4
,, 65 a 66 ,,	3	1	4	3,6
,, 66 a 67 ,,	4	2	6	5,4
,, 67 a 68 ,,	3	2	5	4,5
,, 68 a 69 ,,	—	2	2	1,8
,, 69 a 70 ,,	—	2	2	1,8
Totales 11....	**35**	**18**	**53**	**47,8**

12. De 70 a 80 años

De 70 a 71 años..	4	1	5	4,5
,, 71 a 72 ,,	1	—	1	0,9
,, 72 a 73 ,,	1	1	2	1,8
,, 73 a 74 ,,	1	1	2	1,8
,, 74 a 75 ,,	1	1	2	1,8
,, 75 a 76 ,,	2	2	4	3,6
,, 76 a 77 ,,	1	—	1	0,9
,, 77 a 78 ,,	1	—	1	0,9
,, 78 a 79 ,,	1	—	1	0,9
Totales 12....	**13**	**6**	**19**	**17,2**

13. De 80 a 90 años

De 81 a 82 años..	1	1	2	1,8
,, 82 a 83 ,,	—	1	1	0,9

VII.—Provincia de Córdoba (Continuación)

B.—Extranjeros (Continuación)

d) Ingleses (Conclusión)

13. De 80 a 90 años (Conclusión)

De 83 a 84 años..	1	—	1	0,9
,, 84 a 85 ,,	2	—	2	1,8
Totales 13....	**4**	**2**	**6**	**5,4**
Totales d)....	**784**	**323**	**1.107**	**1000**

c) Italianos

1. Menores de 1 año

De 1 a 2 meses.	—	1	1	—
,, 2 a 3 ,,	1	1	2	—
,, 3 a 4 ,,	1	1	2	—
,, 5 a 6 ,,	1	1	2	—
,, 6 a 7 ,,	1	1	2	—
,, 7 a 8 ,,	1	2	3	—
,, 8 a 9 ,,	2	2	4	—
,, 9 a 10 ,,	4	7	11	0,1
,, 10 a 11 ,,	2	4	6	0,1
,, 11 meses y días	8	10	18	0,2
Totales 1....	**21**	**30**	**51**	**0,6**

2. De 1 a 5 años

De 1 a 2 años..	69	51	120	1,4
,, 2 a 3 ,,	109	99	208	2,5
,, 3 a 4 ,,	135	116	251	3,0
,, 4 a 5 ,,	177	168	345	4,2
Totales 2....	**490**	**434**	**924**	**11,1**

3. De 5 a 10 años

De 5 a 6 años..	192	193	385	4,6
,, 6 a 7 ,,	184	193	377	4,5
,, 7 a 8 ,,	231	225	456	5,5
,, 8 a 9 ,,	284	228	512	6,2
,, 9 a 10 ,,	285	268	553	6,6
Totales 3....	**1.176**	**1.107**	**2.283**	**27,4**

4. De 10 a 15 años

De 10 a 11 años..	385	289	674	8,1
,, 11 a 12 ,,	302	288	590	7,1
,, 12 a 13 ,,	383	315	698	8,4
,, 13 a 14 ,,	375	254	629	7,5
,, 14 a 15 ,,	418	324	742	8,9
Totales 4....	**1.863**	**1.470**	**3.333**	**40,0**

LA POBLACION POR SUS EDADES (Continuación)

EDADES	Varones	Mujeres	Total	1000 d / Σ d
a	b	c	d	e

VII.—Provincia de Córdoba (Continuación)

B.—Extranjeros (Continuación)

e) Italianos (Continuación)

5. De 15 a 20 años

De 15 a 16 años..	371	343	714	8,6
,, 16 a 17 ,,	495	331	826	9,9
,, 17 a 18 ,,	649	347	996	12,0
,, 18 a 19 ,,	770	405	1.175	14,1
,, 19 a 20 ,,	713	419	1.132	13,6
Totales 5....	**2.998**	**1.845**	**4.843**	**58,2**

6. De 20 a 25 años

De 20 a 21 años..	844	541	1.385	16,6
,, 21 a 22 ,,	836	510	1.346	16,2
,, 22 a 23 ,,	1.094	677	1.771	21,3
,, 23 a 24 ,,	1.171	707	1.878	22,6
,, 24 a 25 ,,	1.379	756	2.135	25,6
Totales 6....	**5.324**	**3.191**	**8.515**	**102,3**

7. De 25 a 30 años

De 25 a 26 años..	1.589	827	2.416	29,0
,, 26 a 27 ,,	1.543	816	2.359	28,3
,, 27 a 28 ,,	1.582	812	2.394	28,8
,, 28 a 29 ,,	1.736	901	2.637	31,7
,, 29 a 30 ,,	1.550	766	2.316	27,8
Totales 7....	**8.000**	**4.122**	**12.122**	**145,6**

8. De 30 a 40 años

De 30 a 31 años..	1.838	1.020	2.858	34,3
,, 31 a 32 ,,	1.233	652	1.885	22,6
,, 32 a 33 ,,	1.459	845	2.304	27,7
,, 33 a 34 ,,	1.520	801	2.321	27,9
,, 34 a 35 ,,	1.511	780	2.291	27,5
,, 35 a 36 ,,	1.441	759	2.200	26,4
,, 36 a 37 ,,	1.187	641	1.828	21,9
,, 37 a 38 ,,	1.263	684	1.947	23,4
,, 38 a 39 ,,	1.304	716	2.020	24,4
,, 39 a 40 ,,	1.063	571	1.634	19,6
Totales 8....	**13.819**	**7.469**	**21.288**	**255,7**

9. De 40 a 50 años

De 40 a 41 años..	1.461	790	2.251	27,0
,, 41 a 42 ,,	796	432	1.228	15,0
,, 42 a 43 ,,	1.095	596	1.691	20,3

EDADES	Varones	Mujeres	Total	1000 d / Σ d
a	b	c	d	e

VII.—Provincia de Córdoba (Continuación)

B.—Extranjeros (Continuación)

e) Italianos (Continuación)

9. De 40 a 50 años (Conclusión)

De 43 a 44 años..	816	486	1.302	15,6
,, 44 a 45 ,,	1.011	556	1.567	19,0
,, 45 a 46 ,,	1.046	584	1.630	19,5
,, 46 a 47 ,,	832	436	1.268	15,2
,, 47 a 48 ,,	845	437	1.282	15,3
,, 48 a 49 ,,	925	419	1.344	16,1
,, 49 a 50 ,,	765	366	1.131	13,5
Totales 9....	**9.592**	**5.102**	**14.694**	**176,5**

10. De 50 a 60 años

De 50 a 51 años..	1.093	578	1.671	20,1
,, 51 a 52 ,,	604	262	866	10,4
,, 52 a 53 ,,	720	385	1.105	13,3
,, 53 a 54 ,,	633	303	936	11,2
,, 54 a 55 ,,	668	342	1.010	12,1
,, 55 a 56 ,,	588	318	906	10,8
,, 56 a 57 ,,	543	294	837	10,1
,, 57 a 58 ,,	421	236	657	7,9
,, 58 a 59 ,,	435	270	705	8,5
,, 59 a 60 ,,	382	160	542	6,5
Totales 10....	**6.087**	**3.148**	**9.235**	**110,9**

11. De 60 a 70 años

De 60 a 61 años..	529	350	879	10,5
,, 61 a 62 ,,	279	123	402	4,8
,, 62 a 63 ,,	300	212	512	6,1
,, 63 a 64 ,,	300	166	466	5,6
,, 64 a 65 ,,	301	191	492	5,9
,, 65 a 66 ,,	258	165	423	5,1
,, 66 a 67 ,,	242	156	398	4,8
,, 67 a 68 ,,	182	118	300	3,6
,, 68 a 69 ,,	151	100	251	3,0
,, 69 a 70 ,,	107	51	158	1,9
Totales 11....	**2.649**	**1.632**	**4.281**	**51,3**

12. De 70 a 80 años

De 70 a 71 años..	191	134	325	3,9
,, 71 a 72 ,,	106	39	145	1,7
,, 72 a 73 ,,	111	66	177	2,1
,, 73 a 74 ,,	87	62	149	1,8
,, 74 a 75 ,,	97	48	145	1,7

LA POBLACION POR SUS EDADES (Continuación)

EDADES	Varones	Mujeres	Total	1000 d / Σ d
a	b	c	d	e
VII.—Provincia de Córdoba (Continuación)				
B.—Extranjeros (Continuación)				
e) Italianos (Conclusión)				
12. De 70 a 80 años (Conclusión)				
De 75 a 76 años..	76	45	121	1,5
„ 76 a 77 „	78	37	115	1,4
„ 77 a 78 „	65	31	96	1,2
„ 78 a 79 „	49	31	80	1,0
„ 79 a 80 „	24	26	50	0,6
Totales 12....	**884**	**519**	**1.403**	**16,9**
13. De 80 a 90 años				
De 80 a 81 años..	51	31	82	1,0
„ 81 a 82 „	15	5	20	0,2
„ 82 a 83 „	19	12	31	0,4
„ 83 a 84 „	9	11	20	0,2
„ 84 a 85 „	12	13	25	0,3
„ 85 a 86 „	5	6	11	0,1
„ 86 a 87 „	7	6	13	0,2
„ 87 a 88 „	8	2	10	0,1
„ 88 a 89 „	1	2	3	—
„ 89 a 90 „	2	1	3	—
Totales 13....	**129**	**89**	**218**	**2,7**
14. De 90 años y más				
De 90 a 91 años.	2	5	7	0,1
„ 91 a 92 „	1	1	2	—
„ 92 a 93 „	—	1	1	—
„ 93 a 94 „	1	—	1	—
„ 95 a 96 „	—	3	3	—
„ 96 a 97 „	1	—	1	—
„ 98 a 99 „	1	—	1	—
„ 100 años y más	1	1	2	—
Totales 14....	**7**	**11**	**18**	**0,2**
Sin especificar...	**38**	**14**	**52**	**0,6**
Totales e)....	**53.077**	**30.183**	**83.260**	**1000**
f) Uruguayos				
1. Menores de 1 año				
De 3 a 4 meses.	—	1	1	0,5
„ 6 a 7 „	—	1	1	0,5
„ 11 meses y días	—	2	2	1,1
Totales 1....	**—**	**4**	**4**	**2,2**

EDADES	Varones	Mujeres	Total	1000 d / Σ d
a	b	c	d	e
VII.—Provincia de Córdoba (Continuación)				
B.—Extranjeros (Continuación)				
f) Uruguayos (Continuación)				
2. De 1 a 5 años				
De 1 a 2 años..	2	6	8	4,4
„ 2 a 3 „	4	1	5	2,8
„ 3 a 4 „	10	4	14	7,7
„ 4 a 5 „	7	7	14	7,7
Totales 2....	**23**	**18**	**41**	**22,7**
3. De 5 a 10 años				
De 5 a 6 años..	8	4	12	6,6
„ 6 a 7 „	6	12	18	9,9
„ 7 a 8 „	5	7	12	6,6
„ 8 a 9 „	9	6	15	8,3
„ 9 a 10 „	10	11	21	11,6
Totales 3....	**38**	**40**	**78**	**43,0**
4. De 10 a 15 años				
De 10 a 11 años..	9	10	19	10,5
„ 11 a 12 „	16	12	28	15,5
„ 12 a 13 „	13	10	23	12,7
„ 13 a 14 „	8	11	19	10,5
„ 14 a 15 „	13	9	22	12,1
Totales 4....	**59**	**52**	**111**	**61,3**
5. De 15 a 20 años				
De 15 a 16 años..	9	19	28	15,4
„ 16 a 17 „	9	11	20	11,0
„ 17 a 18 „	17	13	30	16,6
„ 18 a 19 „	20	12	32	17,7
„ 19 a 20 „	21	12	33	18,2
Totales 5....	**76**	**67**	**143**	**78,9**
6. De 20 a 25 años				
De 20 a 21 años..	19	22	41	22,6
„ 21 a 22 „	24	19	43	23,5
„ 22 a 23 „	23	32	55	30,4
„ 23 a 24 „	41	32	73	40,3
„ 24 a 25 „	41	25	66	36,2
Totales 6....	**148**	**130**	**278**	**153,4**

LA POBLACION POR SUS EDADES (Continuación)

EDADES	Varones	Mujeres	Total	1000 d / Σ d
a	b	c	d	e
VII.—Provincia de Córdoba (Continuación)				
B.—Extranjeros (Continuación)				
f) Uruguayos (Continuación)				
7. De 25 a 30 años				
De 25 a 26 años..	30	32	62	34,2
,, 26 a 27 ,,	37	25	62	34,2
,, 27 a 28 ,,	41	17	58	32,0
,, 28 a 29 ,,	44	27	71	39,2
,, 29 a 30 ,,	47	23	70	38,6
Totales 7....	199	124	323	178,3
8. De 30 a 40 años				
De 30 a 31 años..	50	37	87	48,0
,, 31 a 32 ,,	29	16	45	24,8
,, 32 a 33 ,,	39	16	55	30,4
,, 33 a 34 ,,	35	20	55	30,4
,, 34 a 35 ,,	38	12	50	27,6
,, 35 a 36 ,,	21	8	29	16,0
,, 36 a 37 ,,	36	20	56	30,9
,, 37 a 38 ,,	21	7	28	15,4
,, 38 a 39 ,,	24	18	42	23,2
,, 39 a 40 ,,	23	13	36	19,9
Totales 8....	316	167	483	266,6
9. De 40 a 50 años				
De 40 a 41 años..	41	18	59	32,5
,, 41 a 42 ,,	15	4	19	10,5
,, 42 a 43 ,,	13	8	21	11,6
,, 43 a 44 ,,	11	6	17	9,4
,, 44 a 45 ,,	13	1	14	8,0
,, 45 a 46 ,,	16	8	24	13,2
,, 46 a 47 ,,	8	2	10	5,5
,, 47 a 48 ,,	15	7	22	12,1
,, 48 a 49 ,,	9	6	15	8,2
,, 49 a 50 ,,	8	4	12	6,6
Totales 9....	149	64	213	117,6
10. De 50 a 60 años				
De 50 a 51 años..	13	10	23	12,7
,, 51 a 52 ,,	3	5	8	4,4
,, 52 a 53 ,,	4	8	12	6,6
,, 53 a 54 ,,	—	6	6	3,3
,, 54 a 55 ,,	5	1	6	3,3
,, 55 a 56 ,,	6	2	8	4,4

EDADES	Varones	Mujeres	Total	1000 d / Σ d
a	b	c	d	e
VII.—Provincia de Córdoba (Continuación)				
B.—Extranjeros (Continuación)				
f) Uruguayos (Conclusión)				
10. De 50 a 60 años (Conclusión)				
De 56 a 57 años..	5	2	7	3,9
,, 57 a 58 ,,	4	2	6	3,3
,, 58 a 59 ,,	5	3	8	4,4
,, 59 a 60 ,,	2	1	3	1,7
Totales 10....	47	40	87	48,0
11. De 60 a 70 años				
De 60 a 61 años..	1	2	3	1,7
,, 61 a 62 ,,	—	1	1	0,5
,, 62 a 63 ,,	6	2	8	4,4
,, 64 a 65 ,,	3	3	6	3,3
,, 65 a 66 ,,	3	4	7	3,8
,, 66 a 67 ,,	1	1	2	1,1
,, 67 a 68 ,,	1	2	3	1,7
,, 68 a 69 ,,	1	2	3	1,7
,, 69 a 70 ,,	1	—	1	0,5
Totales 11....	17	17	34	18,7
12. De 70 a 80 años				
De 70 a 71 años..	2	1	3	1,7
,, 72 a 73 ,,	—	1	1	0,5
,, 73 a 74 ,,	1	—	1	0,5
,, 74 a 75 ,,	2	1	3	1,7
,, 75 a 76 ,,	1	—	1	0,5
,, 78 a 79 ,,	—	1	1	0,5
Totales 12....	6	4	10	5,5
13. De 80 a 90 años				
De 83 a 84 años..	—	2	2	1,1
,, 84 a 85 ,,	1	—	1	0,5
Totales 13....	1	2	3	1,6
14. De 90 años y más				
De 90 a 91 años..	1	—	1	0,6
Sin especificar...	2	1	3	1,6
Totales f)....	1.082	730	1.812	1000

LA POBLACION POR SUS EDADES (Continuación)

EDADES	Varones	Mujeres	Total	1000 d / Σ d
a	b	c	d	e
VII.—Provincia de Córdoba (Continuación)				
B.—Extranjeros (Continuación)				
g) Otras nacionalidades				
1. Menores de 1 año				
Menores de 1 mes	2	—	2	0,1
De 2 a 3 meses.	1	—	1	0,1
„ 3 a 4 „	—	2	2	0,1
„ 4 a 5 „	—	1	1	0,1
„ 5 a 6 „	3	1	4	0,2
„ 6 a 7 „	1	—	1	0,1
„ 7 a 8 „	—	1	1	0,1
„ 8 a 9 „	2	—	2	0,1
„ 9 a 10 „	1	—	1	0,1
„ 10 a 11 „	2	1	3	0,1
„ 11 meses y días	3	4	7	0,4
Totales 1....	**15**	**10**	**25**	**1,5**
2. De 1 a 5 años				
De 1 a 2 años..	20	14	34	2,1
„ 2 a 3 „	46	29	75	4,4
„ 3 a 4 „	49	27	76	4,4
„ 4 a 5 „	61	63	124	7,3
Totales 2....	**176**	**133**	**309**	**18,2**
3. De 5 a 10 años				
De 5 a 6 años..	70	64	134	7,9
„ 6 a 7 „	85	62	147	8,7
„ 7 a 8 „	105	84	189	11,1
„ 8 a 9 „	103	107	210	12,4
„ 9 a 10 „	136	99	235	13,8
Totales 3....	**499**	**416**	**915**	**53,9**
4. De 10 a 15 años				
De 10 a 11 años..	128	95	223	13,1
„ 11 a 12 „	120	117	237	14,0
„ 12 a 13 „	137	101	238	14,0
„ 13 a 14 „	137	118	255	15,0
„ 14 a 15 „	147	120	267	15,8
Totales 4....	**669**	**551**	**1.220**	**71,9**
5. De 15 a 20 años				
De 15 a 16 años..	171	115	286	16,8
„ 16 a 17 „	173	107	280	16,5
„ 17 a 18 „	220	116	336	19,8

EDADES	Varones	Mujeres	Total	1000 d / Σ d
a	b	c	d	e
VII.—Provincia de Córdoba (Continuación)				
B.—Extranjeros (Continuación)				
g) Otras nacionalidades (Continuación)				
5. De 15 a 20 años (Conclusión)				
De 18 a 19 años..	329	150	479	28,2
„ 19 a 20 „	363	88	451	26,6
Totales 5....	**1.256**	**576**	**1.832**	**107,9**
6. De 20 a 25 años				
De 20 a 21 años..	524	146	670	39,5
„ 21 a 22 „	370	72	442	26,0
„ 22 a 23 „	513	153	666	39,2
„ 23 a 24 „	471	126	597	35,1
„ 24 a 25 „	457	130	587	34,6
Totales 6....	**2.335**	**627**	**2.962**	**174,4**
7. De 25 a 30 años				
De 25 a 26 años..	588	149	737	43,4
„ 26 a 27 „	389	107	496	29,2
„ 27 a 28 „	388	108	496	29,2
„ 28 a 29 „	461	125	586	34,5
„ 29 a 30 „	317	77	394	23,2
Totales 7....	**2.143**	**566**	**2.709**	**159,5**
8. De 30 a 40 años				
De 30 a 31 años..	520	127	647	38,1
„ 31 a 32 „	230	64	294	17,3
„ 32 a 33 „	304	84	388	22,8
„ 33 a 34 „	278	73	351	20,7
„ 34 a 35 „	248	61	309	18,1
„ 35 a 36 „	274	110	384	22,6
„ 36 a 37 „	189	77	266	15,7
„ 37 a 38 „	172	70	242	14,3
„ 38 a 39 „	207	90	297	17,5
„ 39 a 40 „	138	52	190	11,2
Totales 8....	**2.560**	**808**	**3.368**	**198,3**
9. De 40 a 50 años				
De 40 a 41 años..	314	78	392	23,1
„ 41 a 42 „	98	34	132	7,8
„ 42 a 43 „	157	51	208	12,2
„ 43 a 44 „	120	40	160	9.4
„ 44 a 45 „	145	41	186	11,0
„ 45 a 46 „	200	55	255	15,0

LA POBLACION POR SUS EDADES (Continuación)

EDADES	Varones	Mujeres	Total	1000 d / Σ d
a	b	c	d	e
VII.—Provincia de Córdoba (Continuación)				
B.—Extranjeros (Continuación)				
g) Otras nacionalidades (Continuación)				
9. De 40 a 50 años (Conclusión)				
De 46 a 47 años..	103	41	144	8,5
„ 47 a 48 „	98	33	131	7,7
„ 48 a 49 „	133	36	169	10,0
„ 49 a 50 „	99	43	142	8,3
Totales 9....	1.467	452	1.919	113,0
10. De 50 a 60 años				
De 50 a 51 años..	158	71	229	13,5
„ 51 a 52 „	69	33	102	6,0
„ 52 a 53 „	57	36	93	5,5
„ 53 a 54 „	85	21	106	6,2
„ 54 a 55 „	78	29	107	6,3
„ 55 a 56 „	96	39	135	8,0
„ 56 a 57 „	55	29	84	4,9
„ 57 a 58 „	43	18	61	3,6
„ 58 a 59 „	45	19	64	3,8
„ 59 a 60 „	28	19	47	2,8
Totales 10....	714	314	1.028	60,6
11. De 60 a 70 años				
De 60 a 61 años..	69	43	112	6,6
„ 61 a 62 „	23	8	31	1,8
„ 62 a 63 „	34	21	55	3,2
„ 63 a 64 „	31	17	48	2,8
„ 64 a 65 „	31	20	51	3,0
„ 65 a 66 „	33	26	59	3,5
„ 66 a 67 „	15	14	29	1,7
„ 67 a 68 „	18	8	26	1,5
„ 68 a 69 „	13	10	23	1,4
„ 69 a 70 „	16	8	24	1,4
Totales 11....	283	175	458	26,9
12. De 70 a 80 años				
De 70 a 71 años..	31	17	48	2,8
„ 71 a 72 „	9	7	16	0,9
„ 72 a 73 „	14	5	19	1,1
„ 73 a 74 „	11	12	23	1,4
„ 74 a 75 „	11	5	16	0,9
„ 75 a 76 „	14	8	22	1,3
„ 76 a 77 „	5	6	11	0,7

EDADES	Varones	Mujeres	Total	1000 d / Σ d
a	b	c	d	e
VII.—Provincia de Córdoba (Continuación)				
B.—Extranjeros (Conclusión)				
g) Otras nacionalidades (Conclusión)				
12. De 70 a 80 años (Conclusión)				
De 77 a 78 años..	8	3	11	0,7
„ 78 a 79 „	4	5	9	0,5
„ 79 a 80 „	8	2	10	0,6
Totales 12....	115	70	185	10,9
13. De 80 a 90 años				
De 80 a 81 años..	5	6	11	0,6
„ 81 a 82 „	2	—	2	0,1
„ 82 a 83 „	3	1	4	0,2
„ 83 a 84 „	2	—	2	0,1
„ 84 a 85 „	2	1	3	0,2
„ 85 a 86 „	1	1	2	0,1
„ 86 a 87 „	2	2	4	0,2
„ 87 a 88 „	1	—	1	—
„ 89 a 90 „	—	1	1	—
Totales 13....	18	12	30	1,8
14. De 90 años y más				
De 90 a 91 años.	1	—	1	—
„ 94 a 95 „	1	—	1	—
„ 95 a 96 „	—	1	1	—
„ 97 a 98 „	—	1	1	—
„ 100 años y más	—	1	1	—
Totales 14....	2	3	5	0,3
Sin especificar...	12	4	16	0,9
Totales g)....	12.264	4.717	16.981	1000
Totales B				
1. Menores de 1 año				
Menores de 1 mes	2	1	3	—
De 1 a 2 meses.	—	1	1	—
„ 2 a 3 „	4	1	5	—
„ 3 a 4 „	2	4	6	—
„ 4 a 5 „	1	1	2	—
„ 5 a 6 „	4	2	6	—
„ 6 a 7 „	2	5	7	—
„ 7 a 8 „	6	4	10	0,1
„ 8 a 9 „	4	5	9	0,1
„ 9 a 10 „	8	8	16	0,1

LA POBLACION POR SUS EDADES (Continuación)

EDADES	Varones	Mujeres	Total	$\frac{1000\ d}{\Sigma\ d}$
a	b	c	d	e
VII.—Provincia de Córdoba (Continuación)				
Totales B (Continuación)				
1. Menores de 1 año (Conclusión)				
De 10 a 11 meses.	5	7	12	0,1
„ 11 meses y días	18	23	41	0,3
Totales 1....	56	62	118	0,8
2. De 1 a 5 años				
De 1 a 2 años..	148	129	277	1,8
„ 2 a 3 „	265	226	491	3,3
„ 3 a 4 „	367	290	657	4,4
„ 4 a 5 „	420	427	847	5,6
Totales 2....	1.200	1.072	2.272	15,1
3. De 5 a 10 años				
De 5 a 6 años..	496	500	996	6,6
„ 6 a 7 „	537	545	1.082	7,2
„ 7 a 8 „	656	617	1.273	8,5
„ 8 a 9 „	698	628	1.326	8,8
„ 9 a 10 „	761	656	1.417	9,4
Totales 3....	3.148	2.946	6.094	40,5
4. De 10 a 15 años				
De 10 a 11 años..	809	673	1.482	9,8
„ 11 a 12 „	741	666	1.407	9,2
„ 12 a 13 „	850	704	1.554	10,3
„ 13 a 14 „	811	632	1.443	9,5
„ 14 a 15 „	918	694	1.612	11,0
Totales 4....	4.129	3.369	7.498	49.8
5. De 15 a 20 años				
De 15 a 16 años..	901	704	1.605	10,7
„ 16 a 17 „	1.107	702	1.809	12,0
„ 17 a 18 „	1.435	744	2.179	14,5
„ 18 a 19 „	1.926	846	2.772	18,5
„ 19 a 20 „	1.874	792	2.666	17,7
Totales 5....	7.243	3.788	11.031	73,4
6. De 20 a 25 años				
De 20 a 21 años..	2.317	1.017	3.334	22,2
„ 21 a 22 „	2.053	874	2.927	19,1
„ 22 a 23 „	2.680	1.239	3.919	26,1
„ 23 a 24 „	2.696	1.247	3.943	26,2
„ 24 a 25 „	2.890	1.326	4.216	28,0
Totales 6....	12.636	5.703	18.339	121,9

EDADES	Varones	Mujeres	Total	$\frac{1000\ d}{\Sigma\ d}$
a	b	c	d	e
VII.—Provincia de Córdoba (Continuación)				
Totales B (Continuación)				
7. De 25 a 30 años				
De 25 a 26 años..	3.294	1.459	4.753	31,6
„ 26 a 27 „	3.020	1.413	4.433	29,5
„ 27 a 28 „	3.024	1.388	4.412	29,3
„ 28 a 29 „	3.441	1.609	5.050	33,5
„ 29 a 30 „	2.878	1.260	4.138	27,5
Totales 7....	15.657	7.129	22.786	151,4
8. De 30 a 40 años				
De 30 a 31 años..	3.565	1.757	5.322	35,4
„ 31 a 32 „	2.184	1.009	3.193	21,2
„ 32 a 33 „	2.678	1.373	4.051	27,0
„ 33 a 34 „	2.648	1.250	3.898	25,9
„ 34 a 35 „	2.558	1.212	3.770	25,1
„ 35 a 36 „	2.474	1.249	3.723	24,8
„ 36 a 37 „	2.112	1.060	3.172	21,1
„ 37 a 38 „	2.063	1.027	3.090	20,5
„ 38 a 39 „	2.171	1.124	3.295	21,9
„ 39 a 40 „	1.814	877	2.691	17,8
Totales 8....	24.267	11.938	36.205	240,7
9. De 40 a 50 años				
De 40 a 41 años..	2.545	1.245	3.790	25,2
„ 41 a 42 „	1.266	633	1.899	12,6
„ 42 a 43 „	1.778	904	2.682	18,0
„ 43 a 44 „	1.362	705	2.067	13,7
„ 44 a 45 „	1.609	798	2.407	16,0
„ 45 a 46 „	1.726	863	2.589	17,2
„ 46 a 47 „	1.274	624	1.898	12,6
„ 47 a 48 „	1.277	630	1.907	12,7
„ 48 a 49 „	1.453	650	2.103	13,9
„ 49 a 50 „	1.179	565	1.744	11,6
Totales 9....	15.469	7.617	23.086	153.5
10. De 50 a 60 años				
De 50 a 51 años..	1.767	949	2.716	18,1
„ 51 a 52 „	870	411	1.281	8,5
„ 52 a 53 „	1.102	574	1.676	11,1
„ 53 a 54 „	949	462	1.411	9,4
„ 54 a 55 „	989	506	1.495	10,0
„ 55 a 56 „	915	499	1.414	9,4
„ 56 a 57 „	790	453	1.243	8,3
„ 57 a 58 „	608	347	955	6,3

LA POBLACION POR SUS EDADES (Continuación)

EDADES	Varones	Mujeres	Total	1000 d / Σ d
a	b	c	d	e
VII.—Provincia de Córdoba (Continuación)				
Totales B (Continuación)				
10. De 50 a 60 años (Conclusión)				
De 58 a 59 años..	639	417	1.056	7,0
„ 59 a 60 „	530	257	787	5,2
Totales 10....	9.159	4.875	14.034	93,3
11. De 60 a 70 años				
De 60 a 61 años..	827	553	1.380	9,2
„ 61 a 62 „	377	175	552	3,7
„ 62 a 63 „	450	302	752	5,0
„ 63 a 64 „	432	258	690	4,6
„ 64 a 65 „	443	282	725	4,8
„ 65 a 66 „	390	265	655	4,4
„ 66 a 67 „	327	225	552	3,7
„ 67 a 68 „	279	169	448	3,0
„ 68 a 69 „	220	147	367	2,4
„ 69 a 70 „	162	86	248	1,6
Totales 11....	3.907	2.462	6.369	42,4
12. De 70 a 80 años				
De 70 a 71 años..	300	208	508	3,4
„ 71 a 72 „	141	67	208	1,4
„ 72 a 73 „	159	103	262	1,7
„ 73 a 74 „	132	88	220	1,5
„ 74 a 75 „	136	81	217	1,4
„ 75 a 76 „	120	78	198	1,3
„ 76 a 77 „	107	56	163	1,1
„ 77 a 78 „	84	45	129	0,8
„ 78 a 79 „	68	48	116	0,8
„ 79 a 80 „	42	37	79	0,5
Totales 12....	1.289	811	2.100	13,9
13. De 80 a 90 años				
De 80 a 81 años..	76	45	121	1,0
„ 81 a 82 „	26	8	34	0,2
„ 82 a 83 „	29	18	47	0,3
„ 83 a 84 „	18	16	34	0,2
„ 84 a 85 „	23	18	41	0,3
„ 85 a 86 „	8	11	19	0,1
„ 86 a 87 „	9	10	19	0,1
„ 87 a 88 „	11	4	15	0,1
„ 88 a 89 „	1	5	6	—
„ 89 a 90 „	4	2	6	—
Totales 13....	205	137	342	2,3

EDADES	Varones	Mujeres	Total	1000 d / Σ d
a	b	c	d	e
VII.—Provincia de Córdoba (Continuación)				
Totales B (Conclusión)				
14. De 90 años y más				
De 90 a 91 años.	5	7	12	0,1
„ 91 a 92 „	1	1	2	—
„ 92 a 93 „	—	2	2	—
„ 93 a 94 „	2	—	2	—
„ 94 a 95 „	1	—	1	—
„ 95 a 96 „	1	5	6	—
„ 96 a 97 „	1	—	1	—
„ 97 a 98 „	—	2	2	—
„ 98 a 99 „	1	—	1	—
„ 100 años y más	1	2	3	—
Totales 14....	13	19	32	0,2
Sin especificar...	80	34	114	0,8
Totales B....	98.458	51.962	150.420	1000
Totales A + B				
1. Menores de 1 año				
Menores de 1 mes	1.153	1.043	2.196	3,0
De 1 a 2 meses.	972	1.057	2.029	2,8
„ 2 a 3 „	1.250	1.299	2.549	3,5
„ 3 a 4 „	1.039	1.053	2.092	2,8
„ 4 a 5 „	1.072	1.002	2.074	2,8
„ 5 a 6 „	1.006	986	1.992	2,7
„ 6 a 7 „	1.167	1.098	2.265	3,1
„ 7 a 8 „	996	1.004	2.000	2,7
„ 8 a 9 „	1.100	1.077	2.177	3,0
„ 9 a 10 „	978	907	1.885	2,6
„ 10 a 11 „	929	921	1.850	2,5
„ 11 meses y días	2.080	2.071	4.151	5,6
Totales 1....	13.742	13.518	27.260	37,1
2. De 1 a 5 años				
De 1 a 2 años..	10.470	10.093	20.563	27,9
„ 2 a 3 „	11.547	11.526	23.073	31,4
„ 3 a 4 „	11.507	11.479	22.986	31,2
„ 4 a 5 „	11.178	10.926	22.104	30,1
Totales 2....	44.702	44.024	88.726	120,6
3. De 5 a 10 años				
De 5 a 6 años..	11.171	10.826	21.997	30,0
„ 6 a 7 „	10.252	10.191	20.443	27,8
„ 7 a 8 „	10.692	10.724	21.416	29,1

LA POBLACION POR SUS EDADES (Continuación)

EDADES	Varones	Mujeres	Total	$\frac{1000\ d}{\Sigma\ d}$
a	b	c	d	e

VII.—Provincia de Córdoba (Continuación)

Totales A + B (Continuación)

3. De 5 a 10 años (Conclusión)

De 8 a 9 años..	9.807	9.564	19.371	26,3
„ 9 a 10 „	8.958	8.676	17.634	24,0
Totales 3....	50.880	49.581	100.861	137,2

4. De 10 a 15 años

De 10 a 11 años..	9.334	8.953	18.287	24,9
„ 11 a 12 „	8.374	8.273	16.647	22,7
„ 12 a 13 „	9.212	8.530	17.742	24,1
„ 13 a 14 „	8.384	7.954	16.338	22,2
„ 14 a 15 „	8.241	8.039	16.280	22,1
Totales 4....	43.545	41.749	85.294	116,0

5. De 15 a 20 años

De 15 a 16 años..	7.128	7.992	15.120	20,6
„ 16 a 17 „	7.272	7.670	14.942	20,3
„ 17 a 18 „	8.361	7.512	15.873	21,6
„ 18 a 19 „	8.947	8.028	16.975	23,1
„ 19 a 20 „	7.888	7.294	15.182	20,6
Totales 5....	39.596	38.496	78.092	106,2

6. De 20 a 25 años

De 20 a 21 años..	7.991	7.731	15.722	21,4
„ 21 a 22 „	6.906	6.007	12.913	18,0
„ 22 a 23 „	8.227	7.575	15.802	21,5
„ 23 a 24 „	8.549	7.194	15.734	21,4
„ 24 a 25 „	8.347	6.811	15.158	20,1
Totales 6....	40.011	35.318	75.329	102,4

7. De 25 a 30 años

De 25 a 26 años..	8.156	7.067	15.223	20,7
„ 26 a 27 „	7.248	5.535	12.783	17,4
„ 27 a 28 „	7.140	5.388	12.528	17,0
„ 28 a 29 „	7.714	6.002	13.716	18,6
„ 29 a 30 „	6.356	4.789	11.145	15,2
Totales 7....	36.614	28.781	65.395	88,9

8. De 30 a 40 años

De 30 a 31 años..	7.807	7.047	14.854	20,2
„ 31 a 32 „	4.572	2.744	7.316	9,9
„ 32 a 33 „	5.503	3.926	9.429	12,8

EDADES	Varones	Mujeres	Total	$\frac{1000\ d}{\Sigma\ d}$
a	b	c	d	e

VII.—Provincia de Córdoba (Continuación)

Totales A + B (Continuación)

8. De 30 a 40 años (Conclusión)

De 33 a 34 años..	5.569	3.709	9.278	12,6
„ 34 a 35 „	5.266	3.732	8.998	12,4
„ 35 a 36 „	5.219	5.077	10.296	13,9
„ 36 a 37 „	4.473	3.243	7.716	10,5
„ 37 a 38 „	4.445	3.265	7.710	10,5
„ 38 a 39 „	4.740	4.133	8.873	12,1
„ 39 a 40 „	4.258	3.525	7.783	10,6
Totales 8....	51.852	40.401	92.253	125,5

9. De 40 a 50 años

De 40 a 41 años..	5.863	6.005	11.868	16,1
„ 41 a 42 „	2.699	1.560	4.259	6,0
„ 42 a 43 „	3.715	2.382	6.097	8,3
„ 43 a 44 „	2.926	1.794	4.720	6,4
„ 44 a 45 „	3.372	2.288	5.660	7,7
„ 45 a 46 „	3.986	3.779	7.765	10,6
„ 46 a 47 „	2.615	1.643	4.258	5,8
„ 47 a 48 „	2.616	1.764	4.380	5,9
„ 48 a 49 „	2.999	2.305	5.304	7,0
„ 49 a 50 „	2.401	2.016	4.417	6,0
Totales 9....	33.192	25.536	58.728	79,8

10. De 50 a 60 años

De 50 a 51 años..	3.833	4.411	8.244	11,2
„ 51 a 52 „	1.581	936	2.517	3,4
„ 52 a 53 „	2.103	1.378	3.481	4,7
„ 53 a 54 „	1.880	1.108	2.988	4,1
„ 54 a 55 „	2.111	1.456	3.567	4,8
„ 55 a 56 „	2.290	2.066	4.356	6,0
„ 56 a 57 „	1.722	1.091	2.813	3,8
„ 57 a 58 „	1.360	903	2.263	3,1
„ 58 a 59 „	1.447	1.216	2.663	3,6
„ 59 a 60 „	1.292	1.182	2.474	3,4
Totales 10....	19.619	15.747	35.366	48,1

11. De 60 a 70 años

De 60 a 61 años..	2.486	3.156	5.642	7,7
„ 61 a 62 „	724	418	1.142	1,5
„ 62 a 63 „	948	651	1.599	2,3
„ 63 a 64 „	888	542	1.430	1,9
„ 64 a 65 „	1.026	736	1.762	2,4
„ 65 a 66 „	1.045	1.142	2.187	2,9

LA POBLACION POR SUS EDADES (Continuación)

EDADES	Varones	Mujeres	Total	1000 d / Σ d
a	b	c	d	e
VII.—Provincia de Córdoba (Continuación)				
Totales A + B (Continuación)				
11. De 60 a 70 años (Conclusión)				
De 66 a 67 años..	668	483	1.151	1,6
„ 67 a 68 „	551	392	943	1,3
„ 68 a 69 „	540	471	1.011	1,3
„ 69 a 70 „	485	546	1.031	1,4
Totales 11....	9.361	8.537	17.898	24,3
12. De 70 a 80 años				
De 70 a 71 años..	1.030	1.475	2.505	3,4
„ 71 a 72 „	245	148	393	0,5
„ 72 a 73 „	316	250	566	0,8
„ 73 a 74 „	314	223	537	0,7
„ 74 a 75 „	353	297	650	1,0
„ 75 a 76 „	360	466	826	1,1
„ 76 a 77 „	213	141	354	0,5
„ 77 a 78 „	187	134	321	0,4
„ 78 a 79 „	166	174	340	0,5
„ 79 a 80 „	158	238	396	0,5
Totales 12....	3.342	3.546	6.888	9,4
13. De 80 a 90 años				
De 80 a 81 años..	343	685	1.028	1,4
„ 81 a 82 „	58	45	103	0,1
„ 82 a 83 „	69	66	135	0,2
„ 83 a 84 „	84	46	130	0,2
„ 84 a 85 „	78	107	185	0,2
„ 85 a 86 „	98	159	257	0,3
„ 86 a 87 „	38	38	76	0,1
„ 87 a 88 „	32	29	61	0,1
„ 88 a 89 „	17	28	45	0,1
„ 89 a 90 „	32	92	124	0,2
Totales 13....	849	1.295	2.144	2,9
14. De 90 años y más				
De 90 a 91 años.	92	194	286	0,4
„ 91 a 92 „	7	8	15	—
„ 92 a 93 „	11	13	24	—
„ 93 a 94 „	11	7	18	—
„ 94 a 95 „	5	16	21	—
„ 95 a 96 „	21	56	77	0,1
„ 96 a 97 „	5	12	17	—

EDADES	Varones	Mujeres	Total	1000 d / Σ d
a	b	c	d	e
VII.—Provincia de Córdoba (Conclusión)				
Totales A + B (Conclusión)				
14. De 90 años y más (Conclusión)				
De 97 a 98 años.	4	14	18	—
„ 98 a 99 „	11	17	28	—
„ 99 a 100 „	14	21	35	—
„ 100 años y más	47	111	158	0,2
Totales 14....	228	469	697	0,9
Sin especificar...	286	255	541	0,7
Totales A + B..	387.819	347.653	735.472	1000
VIII.—Provincia de San Luis				
A.—Argentinos				
1. Menores de 1 año				
Menores de 1 mes	149	131	280	2,6
De 1 a 2 meses.	157	154	311	2,9
„ 2 a 3 „	200	227	427	4,0
„ 3 a 4 „	187	182	369	3,5
„ 4 a 5 „	174	156	330	3,1
„ 5 a 6 „	181	145	326	3,1
„ 6 a 7 „	201	241	442	4,2
„ 7 a 8 „	182	152	334	3,1
„ 8 a 9 „	195	195	390	3,7
„ 9 a 10 „	168	159	327	3,1
„ 10 a 11 „	149	155	304	2,8
„ 11 meses y días	127	118	245	2,3
Totales 1....	2.070	2.015	4.085	38,4
2. De 1 a 5 años				
De 1 a 2 años..	1.551	1.563	3.114	29,3
„ 2 a 3 „	1.730	1.733	3.463	32,6
„ 3 a 4 „	1.946	1.962	3.908	36,8
„ 4 a 5 „	1.849	1.751	3.600	33,8
Totales 2....	7.076	7.009	14.085	132,5
3. De 5 a 10 años				
De 5 a 6 años..	1.944	1.812	3.756	35,4
„ 6 a 7 „	1.829	1.775	3.604	33,9
„ 7 a 8 „	1.785	1.888	3.673	34,6
„ 8 a 9 „	1.647	1.720	3.367	31,6
„ 9 a 10 „	1.404	1.429	2.833	26,6
Totales 3....	8.609	8.624	17.233	162,1

LA POBLACION POR SUS EDADES (Continuación)

EDADES	Varones	Mujeres	Total	$\frac{1000\ d}{\Sigma\ d}$
a	b	c	d	e

VIII.—Provincia de San Luis (Continuación)

A.—Argentinos (Continuación)

4. De 10 a 15 años

De 10 a 11 años..	1.618	1.491	3.109	29,3
„ 11 a 12 „	1.438	1.330	2.768	26,0
„ 12 a 13 „	1.609	1.480	3.089	29,1
„ 13 a 14 „	1.421	1.346	2.767	26,0
„ 14 a 15 „	1.448	1.464	2.912	27,4
Totales 4....	7.534	7.111	14.645	137,8

5. De 15 a 20 años

De 15 a 16 años..	1.090	1.399	2.489	23,4
„ 16 a 17 „	1.037	1.209	2.246	21,1
„ 17 a 18 „	1.202	1.235	2.437	22,9
„ 18 a 19 „	1.248	1.420	2.668	25,1
„ 19 a 20 „	897	1.160	2.057	19,4
Totales 5....	5.474	6.423	11.897	111,9

6. De 20 a 25 años

De 20 a 21 años..	991	1.267	2.258	21,2
„ 21 a 22 „	811	776	1.587	14,9
„ 22 a 23 „	809	1.205	2.014	18,9
„ 23 a 24 „	823	1.109	1.942	18,4
„ 24 a 25 „	880	1.041	1.921	18,1
Totales 6....	4.324	5.398	9.722	91,5

7. De 25 a 30 años

De 25 a 26 años..	828	1.222	2.050	19,3
„ 26 a 27 „	635	865	1.500	14,1
„ 27 a 28 „	658	830	1.488	14,0
„ 28 a 29 „	673	977	1.650	15,5
„ 29 a 30 „	516	610	1.126	10,6
Totales 7....	3.310	4.504	7.814	73,5

8. De 30 a 40 años

De 30 a 31 años..	737	1.234	1.971	18,6
„ 31 a 32 „	416	315	731	6,9
„ 32 a 33 „	472	512	984	9,3
„ 33 a 34 „	460	516	976	9,2
„ 34 a 35 „	419	469	888	8,4
„ 35 a 36 „	427	886	1.313	12,3
„ 36 a 37 „	404	459	863	8,1
„ 37 a 38 „	390	438	828	7,8

EDADES	Varones	Mujeres	Total	$\frac{1000\ d}{\Sigma\ d}$
a	b	c	d	e

VIII.—Provincia de San Luis (Continuación)

A.—Argentinos (Continuación)

8. De 30 a 40 años (Conclusión)

De 38 a 39 años..	459	666	1.125	10,5
„ 39 a 40 „	388	434	822	7,7
Totales 8....	4.572	5.929	10.501	98,8

9. De 40 a 50 años

De 40 a 41 años..	564	1.118	1.682	15,8
„ 41 a 42 „	252	223	475	4,5
„ 42 a 43 „	358	382	740	6,9
„ 43 a 44 „	286	243	529	4,9
„ 44 a 45 „	290	234	524	4,9
„ 45 a 46 „	471	727	1.198	11,3
„ 46 a 47 „	276	248	524	4,9
„ 47 a 48 „	260	218	478	4,6
„ 48 a 49 „	358	368	726	6,9
„ 49 a 50 „	206	213	419	3,9
Totales 9....	3.321	3.974	7.295	68,6

10. De 50 a 60 años

De 50 a 51 años..	441	774	1.215	11,4
„ 51 a 52 „	166	100	266	2,5
„ 52 a 53 „	263	198	461	4,3
„ 53 a 54 „	218	148	366	3,4
„ 54 a 55 „	214	163	377	3,5
„ 55 a 56 „	274	399	673	6,3
„ 56 a 57 „	209	150	359	3,4
„ 57 a 58 „	157	85	242	2,3
„ 58 a 59 „	177	208	385	3,6
„ 59 a 60 „	142	86	228	2,1
Totales 10....	2.261	2.311	4.572	43,0

11. De 60 a 70 años

De 60 a 61 años..	377	667	1.044	9,8
„ 61 a 62 „	84	40	124	1,2
„ 62 a 63 „	119	87	206	1,9
„ 63 a 64 „	120	61	181	1,7
„ 64 a 65 „	111	76	187	1,8
„ 65 a 66 „	141	266	407	3,8
„ 66 a 67 „	75	62	137	1,3
„ 67 a 68 „	70	29	99	0,9
„ 68 a 69 „	78	68	146	1,4
„ 69 a 70 „	48	31	79	0,7
Totales 11....	1.223	1.387	2.610	24,5

LA POBLACION POR SUS EDADES (Continuación)

EDADES	Varones	Mujeres	Total	$\frac{1000\ d}{\Sigma\ d}$
a	b	c	d	e
VIII.—Provincia de San Luis (Continuación)				
A.—Argentinos (Conclusión)				
12. De 70 a 80 años				
De 70 a 71 años..	188	349	537	5,0
,, 71 a 72 ,,	22	16	38	0,4
,, 72 a 73 ,,	35	41	76	0,7
,, 73 a 74 ,,	35	30	65	0,6
,, 74 a 75 ,,	62	27	89	0,8
,, 75 a 76 ,,	71	129	200	1,9
,, 76 a 77 ,,	23	26	49	0,5
,, 77 a 78 ,,	27	15	42	0,4
,, 78 a 79 ,,	38	26	64	0,6
,, 79 a 80 ,,	15	13	28	0,3
Totales 12....	516	672	1.188	11,2
13. De 80 a 90 años				
De 80 a 81 años..	63	161	224	2,1
,, 81 a 82 ,,	5	6	11	0,1
,, 82 a 83 ,,	11	8	19	0,2
,, 83 a 84 ,,	12	8	20	0,2
,, 84 a 85 ,,	15	5	20	0,2
,, 85 a 86 ,,	20	55	75	0,7
,, 86 a 87 ,,	10	3	13	0,1
,, 87 a 88 ,,	5	5	10	0,1
,, 88 a 89 ,,	7	5	12	0,1
,, 89 a 90 ,,	2	4	6	0,1
Totales 13....	150	260	410	3,9
14. De 90 años y más				
De 90 a 91 años.	18	76	94	0,8
,, 92 a 93 ,,	3	6	9	0,1
,, 93 a 94 ,,	1	2	3	—
,, 94 a 95 ,,	4	4	8	0,1
,, 95 a 96 ,,	10	13	23	0,2
,, 96 a 97 ,,	3	3	6	0,1
,, 97 a 98 ,,	5	2	7	0,1
,, 98 a 99 ,,	2	6	8	0,1
,, 99 a 100 ,,	1	1	2	—
,, 100 años y más	13	32	45	0,4
Totales 14....	60	145	205	1,9
Sin especificar...	21	21	42	0,4
Totales A....	50.521	55.783	106.304	1000

EDADES	Varones	Mujeres	Total	$\frac{1000\ d}{\Sigma\ d}$
a	b	c	d	e
VIII.—Provincia de San Luis (Continuación)				
B.—Extranjeros				
a) Alemanes				
1. De 1 a 5 años				
De 1 a 2 años..	1	—	1	7,9
,, 2 a 3 ,,	2	—	2	15,9
,, 3 a 4 ,,	1	—	1	7,9
,, 4 a 5 ,,	—	1	1	7,9
Totales 1....	4	1	5	39,7
2. De 5 a 10 años				
De 6 a 7 años..	1	—	1	7,9
,, 7 a 8 ,,	—	1	1	7,9
,, 8 a 9 ,,	2	—	2	15,9
Totales 2....	3	1	4	31,7
3. De 10 a 15 años				
De 10 a 11 años..	—	1	1	7,9
,, 12 a 13 ,,	2	1	3	23,8
,, 14 a 15 ,,	—	1	1	7,9
Totales 3....	2	3	5	39,7
4. De 15 a 20 años				
De 15 a 16 años..	2	2	4	31,8
,, 18 a 19 ,,	1	—	1	7,9
,, 19 a 20 ,,	2	—	2	15,9
Totales 4....	5	2	7	55,6
5. De 20 a 25 años				
De 20 a 21 años..	2	1	3	23,8
,, 21 a 22 ,,	2	—	2	15,9
,, 22 a 23 ,,	4	1	5	39,7
,, 23 a 24 ,,	2	—	2	15,9
,, 24 a 25 ,,	1	—	1	7,9
Totales 5....	11	2	13	103,2
6. De 25 a 30 años				
De 25 a 26 años..	5	1	6	47,6
,, 26 a 27 ,,	4	1	5	39,7
,, 27 a 28 ,,	5	1	6	47,6
,, 28 a 29 ,,	3	1	4	31,8
,, 29 a 30 ,,	7	1	8	63,5
Totales 6....	24	5	29	230,2

LA POBLACION POR SUS EDADES (Continuación)

EDADES	Varones	Mujeres	Total	1000 d / Σ d
a	b	c	d	e
VIII.—Provincia de San Luis (Continuación)				
B.—Extranjeros (Continuación)				
a) Alemanes (Conclusión)				
7. De 30 a 40 años				
De 30 a 31 años..	2	1	3	23,8
,, 31 a 32 ,,	4	—	4	31,8
,, 32 a 33 ,,	2	—	2	15,9
,, 33 a 34 ,,	6	1	7	55,6
,, 34 a 35 ,,	3	1	4	31,7
,, 35 a 36 ,,	4	—	4	31,7
,, 36 a 37 ,,	1	—	1	7,9
,, 37 a 38 ,,	—	1	1	7,9
,, 38 a 39 ,,	1	2	3	23,8
,, 39 a 40 ,,	2	—	2	15,9
Totales 7....	25	6	31	246,0
8. De 40 a 50 años				
De 40 a 41 años..	—	1	1	7,9
,, 41 a 42 ,,	1	—	1	7,9
,, 42 a 43 ,,	3	—	3	23,8
,, 44 a 45 ,,	4	—	4	31,8
,, 45 a 46 ,,	2	—	2	15,9
,, 46 a 47 ,,	—	1	1	7,9
,, 47 a 48 ,,	1	—	1	7,9
,, 48 a 49 ,,	1	—	1	7,9
,, 49 a 50 ,,	2	1	3	23,8
Totales 8....	14	3	17	134,9
9. De 50 a 60 años				
De 50 a 51 años..	3	2	5	39,7
,, 52 a 53 ,,	1	—	1	7,9
,, 54 a 55 ,,	—	1	1	7,9
,, 58 a 59 ,,	—	1	1	7,9
,, 59 a 60 ,,	1	—	1	7,9
Totales 9....	5	4	9	71,4
10. De 60 a 70 años				
De 61 a 62 años..	3	—	3	23,8
,, 64 a 65 ,,	1	—	1	7,9
Totales 10....	4	—	4	31,7
11. De 70 a 80 años				
De 73 a 74 años..	—	1	1	7,9
,, 76 a 77 ,,	1	—	1	7,9
Totales 11....	1	1	2	15,9
Totales a)....	98	28	126	1000

EDADES	Varones	Mujeres	Total	1000 d / Σ d
a	b	c	d	e
VIII.—Provincia de San Luis (Continuación)				
B.—Extranjeros (Continuación)				
b) Españoles				
1. Menores de 1 año				
De 10 a 11 meses	1	—	1	0,3
,, 11 meses y días	—	1	1	0,2
Totales 1....	1	1	2	0,5
2. De 1 a 5 años				
De 1 a 2 años..	1	5	6	1,6
,, 2 a 3 ,,	7	4	11	3,0
,, 3 a 4 ,,	15	16	31	8,4
,, 4 a 5 ,,	19	17	36	9,7
Totales 2....	42	42	84	22,7
3. De 5 a 10 años				
De 5 a 6 años..	16	18	34	9,2
,, 6 a 7 ,,	17	25	42	11,3
,, 7 a 8 ,,	25	30	55	14,8
,, 8 a 9 ,,	28	22	50	13,5
,, 9 a 10 ,,	26	24	50	13,5
Totales 3....	112	119	231	62,3
4. De 10 a 15 años				
De 10 a 11 años..	24	21	45	12,1
,, 11 a 12 ,,	17	24	41	11,1
,, 12 a 13 ,,	16	30	46	12,4
,, 13 a 14 ,,	21	29	50	13,5
,, 14 a 15 ,,	23	8	31	8,4
Totales 4....	101	112	213	57,5
5. De 15 a 20 años				
De 15 a 16 años..	16	19	35	9,5
,, 16 a 17 ,,	36	10	46	12,4
,, 17 a 18 ,,	38	19	57	15,4
,, 18 a 19 ,,	50	15	65	17,5
,, 19 a 20 ,,	61	14	75	20,2
Totales 5....	201	77	278	75,0
6. De 20 a 25 años				
De 20 a 21 años..	80	19	99	26,7
,, 21 a 22 ,,	63	13	76	20,5
,, 22 a 23 ,,	94	35	129	34,8

LA POBLACION POR SUS EDADES (Continuación)

EDADES	Varones	Mujeres	Total	$\frac{1000\ d}{\Sigma\ d}$
a	b	c	d	e

VIII.—Provincia de San Luis (Continuación)

B.—Extranjeros (Continuación)

b) Españoles (Continuación)

6. De 20 a 25 años (Conclusión)

De 23 a 24 años..	81	23	104	28,1
„ 24 a 25 „	79	32	111	29,9
Totales 6....	397	122	519	140,0

7. De 25 a 30 años

De 25 a 26 años..	76	37	113	30,5
„ 26 a 27 „	97	31	128	34,5
„ 27 a 28 „	83	31	114	30,8
„ 28 a 29 „	103	36	139	37,5
„ 29 a 30 „	71	33	104	28,1
Totales 7....	430	168	598	161,4

8. De 30 a 40 años

De 30 a 31 años..	113	52	165	44,5
„ 31 a 32 „	44	22	66	17,8
„ 32 a 33 „	52	32	84	22,7
„ 33 a 34 „	76	27	103	27,8
„ 34 a 35 „	73	15	88	23,7
„ 35 a 36 „	73	26	99	26,7
„ 36 a 37 „	57	29	86	23,2
„ 37 a 38 „	49	21	70	18,9
„ 38 a 39 „	53	28	81	21,9
„ 39 a 40 „	40	16	56	15,1
Totales 8....	630	268	898	242,3

9. De 40 a 50 años

De 40 a 41 años..	91	24	115	31,0
„ 41 a 42 „	23	10	33	8,9
„ 42 a 43 „	44	20	64	17,3
„ 43 a 44 „	44	12	56	15,1
„ 44 a 45 „	34	15	49	13,2
„ 45 a 46 „	43	9	52	14,0
„ 46 a 47 „	28	11	39	10,5
„ 47 a 48 „	18	9	27	7,3
„ 48 a 49 „	29	12	41	11,1
„ 49 a 50 „	23	9	32	8,6
Totales 9....	377	131	508	137,1

EDADES	Varones	Mujeres	Total	$\frac{1000\ d}{\Sigma\ d}$
a	b	c	d	e

VIII.—Provincia de San Luis (Continuación)

B.—Extranjeros (Continuación)

b) Españoles (Continuación)

10. De 50 a 60 años

De 50 a 51 años..	38	20	58	15,7
„ 51 a 52 „	19	4	23	6,2
„ 52 a 53 „	23	10	33	8,9
„ 53 a 54 „	18	4	22	5,9
„ 54 a 55 „	25	6	31	8,4
„ 55 a 56 „	23	7	30	8,1
„ 56 a 57 „	7	7	14	3,8
„ 57 a 58 „	10	7	17	4,6
„ 58 a 59 „	9	6	15	4,0
„ 59 a 60 „	5	3	8	2,1
Totales 10....	177	74	251	67,7

11. De 60 a 70 años

De 60 a 61 años..	14	11	25	6,8
„ 61 a 62 „	3	—	3	0,8
„ 62 a 63 „	7	3	10	2,7
„ 63 a 64 „	9	3	12	3,2
„ 64 a 65 „	7	9	16	4,3
„ 65 a 66 „	4	2	6	1,6
„ 66 a 67 „	4	2	6	1,6
„ 67 a 68 „	1	2	3	0,8
„ 68 a 69 „	2	1	3	0,8
Totales 11....	51	33	84	22,7

12. De 70 a 80 años

De 70 a 71 años..	4	4	8	2,2
„ 71 a 72 „	4	—	4	1,0
„ 72 a 73 „	2	1	3	0,8
„ 73 a 74 „	1	—	1	0,3
„ 74 a 75 „	1	2	3	0,8
„ 75 a 76 „	1	3	4	1,0
„ 76 a 77 „	1	—	1	0,3
„ 78 a 79 „	1	—	1	0,3
„ 79 a 80 „	—	1	1	0,3
Totales 12....	15	11	26	7,0

13. De 80 a 90 años

De 80 a 81 años..	2	—	2	0,5
„ 81 a 82 „	2	—	2	0,5
„ 82 a 83 „	1	—	1	0,3

LA POBLACION POR SUS EDADES (Continuación)

EDADES	Varones	Mujeres	Total	$\frac{1000\ d}{\Sigma\ d}$
a	b	c	d	e
VIII.—Provincia de San Luis (Continuación)				
B.—Extranjeros (Continuación)				
b) Españoles (Conclusión)				
13. De 80 a 90 años (Conclusión)				
De 85 a 86 años..	1	1	2	0,5
„ 88 a 89 „	1	—	1	0,3
Totales 13....	7	1	8	2,2
14. De 90 años y más				
De 92 a 93 años..	—	1	1	0,3
Sin especificar...	3	2	5	1,3
Totales b)....	2.544	1.162	3.706	1000
c) Franceses				
1. De 1 a 5 años				
De 3 a 4 años..	1	1	2	5,6
2. De 5 a 10 años				
De 5 a 6 años..	1	1	2	5,6
„ 6 a 7 „	—	1	1	2,7
„ 7 a 8 „	1	—	1	2,8
„ 8 a 9 „	1	1	2	5,6
„ 9 a 10 „	1	—	1	2,7
Totales 2....	4	3	7	19,4
3. De 10 a 15 años				
De 10 a 11 años..	—	2	2	5,5
„ 13 a 14 „	—	1	1	2,8
„ 14 a 15 „	—	1	1	2,8
Totales 3....	—	4	4	11,1
4. De 15 a 20 años				
De 17 a 18 años..	2	—	2	5,5
„ 18 a 19 „	1	—	1	2,8
Totales 4....	3	—	3	8,3
5. De 20 a 25 años				
De 20 a 21 años..	1	—	1	2,8
„ 21 a 22 „	2	1	3	8,3
„ 22 a 23 „	1	2	3	8,3

EDADES	Varones	Mujeres	Total	$\frac{1000\ d}{\Sigma\ d}$
a	b	c	d	e
VIII.—Provincia de San Luis (Continuación)				
B.—Extranjeros (Continuación)				
c) Franceses (Continuación)				
5. De 20 a 25 años (Conclusión)				
De 23 a 24 años..	5	—	5	13,9
„ 24 a 25 „	1	2	3	8,3
Totales 5....	10	5	15	41,7
6. De 25 a 30 años				
De 25 a 26 años..	—	6	6	16,7
„ 26 a 27 „	3	5	8	22,2
„ 27 a 28 „	5	8	13	36,1
„ 28 a 29 „	10	7	17	47,2
„ 29 a 30 „	8	4	12	33,3
Totales 6....	26	30	56	155,5
7. De 30 a 40 años				
De 30 a 31 años..	2	6	8	22,2
„ 31 a 32 „	3	6	9	25,0
„ 32 a 33 „	4	3	7	19,4
„ 33 a 34 „	6	4	10	27,8
„ 34 a 35 „	6	4	10	27,8
„ 35 a 36 „	2	5	7	19,4
„ 36 a 37 „	3	4	7	19,4
„ 37 a 38 „	3	1	4	11,1
„ 38 a 39 „	6	2	8	22,2
„ 39 a 40 „	—	3	3	8,3
Totales 7....	35	38	73	202,8
8. De 40 a 50 años				
De 40 a 41 años..	4	2	6	16,7
„ 41 a 42 „	5	2	7	19,4
„ 42 a 43 „	5	2	7	19,4
„ 43 a 44 „	2	2	4	11,1
„ 44 a 45 „	7	3	10	27,8
„ 45 a 46 „	8	3	11	30,6
„ 46 a 47 „	5	1	6	16,7
„ 47 a 48 „	11	1	12	33,3
„ 48 a 49 „	4	1	5	13,9
„ 49 a 50 „	7	1	8	22,2
Totales 8....	58	18	76	211,1

LA POBLACION POR SUS EDADES (Continuación)

EDADES	Varones	Mujeres	Total	1000 d / Σ d
a	b	c	d	e
VIII.—Provincia de San Luis (Continuación)				
B.—Extranjeros (Continuación)				
c) Franceses (Conclusión)				
9. De 50 a 60 años				
De 50 a 51 años..	10	3	13	36,1
„ 51 a 52 „	1	1	2	5,6
„ 52 a 53 „	9	3	12	33,3
„ 53 a 54 „	1	5	6	16,7
„ 54 a 55 „	4	5	9	25,0
„ 55 a 56 „	5	4	9	25,0
„ 56 a 57 „	6	4	10	27,7
„ 57 a 58 „	1	2	3	8,3
„ 58 a 59 „	5	1	6	16,7
„ 59 a 60 „	5	—	5	13,9
Totales 9....	47	28	75	208,3
10. De 60 a 70 años				
De 60 a 61 años..	5	2	7	19,4
„ 61 a 62 „	2	2	4	11,1
„ 62 a 63 „	3	1	4	11,1
„ 63 a 64 „	2	—	2	5,6
„ 64 a 65 „	2	1	3	8,3
„ 65 a 66 „	3	1	4	11,1
„ 66 a 67 „	1	2	3	8,3
„ 67 a 68 „	2	—	2	5,6
„ 68 a 69 „	—	2	2	5,6
Totales 10....	20	11	31	86,1
11. De 70 a 80 años				
De 70 a 71 años..	1	1	2	5,6
„ 72 a 73 „	4	1	5	13,9
„ 73 a 74 „	1	—	1	2,8
„ 74 a 75 „	1	—	1	2,8
„ 75 a 76 „	2	—	2	5,5
„ 78 a 79 „	1	1	2	5,5
„ 79 a 80 „	1	—	1	2,8
Totales 11....	11	3	14	38,9
12. De 80 a 90 años				
De 80 a 81 años..	—	1	1	2,8
„ 84 a 85 „	—	1	1	2,8
„ 85 a 86 „	—	—	—	—
Totales 12....	—	2	2	5,6
Sin especificar...	2	—	2	5,6
Totales c)....	217	143	360	1000

EDADES	Varones	Mujeres	Total	1000 d / Σ d
a	b	c	d	e
VIII.—Provincia de San Luis (Continuación)				
B.—Extranjeros (Continuación)				
d) Ingleses				
1. Menores de 1 año				
De 6 a 7 meses.	—	1	1	6,0
2. De 1 a 5 años				
De 2 a 3 años..	1	2	3	17,8
„ 4 a 5 „	1	—	1	6,0
Totales 2....	2	2	4	23,8
3. De 5 a 10 años				
De 8 a 9 años..	1	—	1	6,0
4. De 10 a 15 años				
De 11 a 12 años..	—	1	1	6,0
5. De 15 a 20 años				
De 15 a 16 años..	—	1	1	6,0
„ 19 a 20 „	1	—	1	5,9
Totales 5....	1	1	2	11,9
6. De 20 a 25 años				
De 20 a 21 años..	1	2	3	17,8
„ 21 a 22 „	2	2	4	23,8
„ 22 a 23 „	2	—	2	11,9
„ 23 a 24 „	5	—	5	29,8
„ 24 a 25 „	4	—	4	23,8
Totales 6....	14	4	18	107,1
7. De 25 a 30 años				
De 25 a 26 años..	3	—	3	17,8
„ 26 a 27 „	6	3	9	53,6
„ 27 a 28 „	3	1	4	23,8
„ 28 a 29 „	5	4	9	53,6
„ 29 a 30 „	4	4	8	47,6
Totales 7....	21	12	33	196,4
8. De 30 a 40 años				
De 30 a 31 años..	6	5	11	65,5
„ 31 a 32 „	1	2	3	17,8
„ 32 a 33 „	10	1	11	65,5

LA POBLACION POR SUS EDADES (Continuación)

EDADES	Varones	Mujeres	Total	1000 d / Σ d
a	b	c	d	e
VIII.—Provincia de San Luis (Continuación)				
B.—Extranjeros (Continuación)				
d) Ingleses (Conclusión)				
8. De 30 a 40 años (Conclusión)				
De 33 a 34 años..	6	2	8	47,6
„ 34 a 35 „	4	2	6	35,7
„ 35 a 36 „	10	1	11	65,5
„ 36 a 37 „	4	2	6	35,7
„ 37 a 38 „	2	—	2	11,9
„ 38 a 39 „	4	—	4	23,8
„ 39 a 40 „	3	1	4	23,8
Totales 8....	50	16	66	392,8
9. De 40 a 50 años				
De 40 a 41 años..	2	1	3	17,8
„ 41 a 42 „	1	—	1	6,0
„ 42 a 43 „	2	1	3	17,8
„ 43 a 44 „	3	—	3	17,8
„ 44 a 45 „	4	—	4	23,8
„ 45 a 46 „	2	1	3	17,9
„ 46 a 47 „	3	—	3	17,9
„ 47 a 48 „	2	—	2	11,9
„ 49 a 50 „	1	1	2	11,9
Totales 9....	20	4	24	142,8
10. De 50 a 60 años				
De 50 a 51 años..	1	1	2	11,9
„ 52 a 53 „	1	—	1	6,0
„ 53 a 54 „	1	1	2	11,9
„ 55 a 56 „	2	—	2	11,9
„ 59 a 60 „	1	1	2	11,9
Totales 10....	6	3	9	53,6
11. De 60 a 70 años				
De 60 a 61 años..	1	1	2	11,9
„ 62 a 63 „	—	2	2	11,9
„ 64 a 65 „	1	—	1	6,0
„ 65 a 66 „	1	—	1	6,0
„ 66 a 67 „	1	—	1	5,9
„ 68 a 69 „	1	—	1	5,9
Totales 11....	5	3	8	47,6
12. De 70 a 80 años				
De 70 a 71 años..	1	—	1	6,0
Totales d)....	121	47	168	1000

EDADES	Varones	Mujeres	Total	1000 d / Σ d
a	b	c	d	e
VIII.—Provincia de San Luis (Continuación)				
B.—Extranjeros (Continuación)				
e) Italianos				
1. De 1 a 5 años				
De 1 a 2 años..	4	2	6	1,6
„ 2 a 3 „	5	4	9	2,3
„ 3 a 4 „	9	3	12	3,0
„ 4 a 5 „	5	9	14	3,6
Totales 1....	23	18	41	10,5
2. De 5 a 10 años				
De 5 a 6 años..	14	11	25	6,4
„ 6 a 7 „	12	9	21	5,4
„ 7 a 8 „	16	18	34	8,7
„ 8 a 9 „	13	16	29	7,5
„ 9 a 10 „	11	11	22	5,7
Totales 2....	66	65	131	33,7
3. De 10 a 15 años				
De 10 a 11 años..	13	20	33	8,5
„ 11 a 12 „	22	14	36	9,2
„ 12 a 13 „	17	10	27	6,9
„ 13 a 14 „	18	13	31	8,0
„ 14 a 15 „	16	15	31	8,0
Totales 3....	86	72	158	40,6
4. De 15 a 20 años				
De 15 a 16 años..	19	23	42	10,8
„ 16 a 17 „	26	13	39	10,0
„ 17 a 18 „	28	17	45	11,6
„ 18 a 19 „	37	18	55	14,1
„ 19 a 20 „	28	19	47	12,1
Totales 4....	138	90	228	58,6
5. De 20 a 25 años				
De 20 a 21 años..	38	29	67	17,2
„ 21 a 22 „	32	22	54	13,9
„ 22 a 23 „	43	17	60	15,4
„ 23 a 24 „	46	38	84	21,6
„ 24 a 25 „	63	37	100	25,7
Totales 5....	222	143	365	93.8

LA POBLACION POR SUS EDADES (Continuación)

EDADES	Varones	Mujeres	Total	$\frac{1000\ d}{\Sigma\ d}$
a	b	c	d	e

VIII.—Provincia de San Luis (Continuación)

B.—Extranjeros (Continuación)

e) Italianos (Continuación)

6. De 25 a 30 años

De 25 a 26 años..	69	36	105	27,0
,, 26 a 27 ,,	72	37	109	28,0
,, 27 a 28 ,,	50	44	94	24,2
,, 28 a 29 ,,	84	50	134	34,4
,, 29 a 30 ,,	61	38	99	25,4
Totales 6....	336	205	541	139,0

7. De 30 a 40 años

De 30 a 31 años..	103	48	151	38,8
,, 31 a 32 ,,	59	27	86	22,1
,, 32 a 33 ,,	59	52	111	28,5
,, 33 a 34 ,,	79	28	107	27,5
,, 34 a 35 ,,	77	32	109	28,0
,, 35 a 36 ,,	57	51	108	27,8
,, 36 a 37 ,,	67	29	96	24,7
,, 37 a 38 ,,	56	35	91	23,4
,, 38 a 39 ,,	69	40	109	28,0
,, 39 a 40 ,,	60	27	87	22,3
Totales 7....	686	369	1.055	271,1

8. De 40 a 50 años

De 40 a 41 años..	67	29	96	24,7
,, 41 a 42 ,,	36	11	47	12,1
,, 42 a 43 ,,	49	32	81	20,8
,, 43 a 44 ,,	38	28	66	16,9
,, 44 a 45 ,,	44	21	65	16,7
,, 45 a 46 ,,	58	26	84	21,6
,, 46 a 47 ,,	41	23	64	16,4
,, 47 a 48 ,,	34	15	49	12,6
,, 48 a 49 ,,	42	23	65	16,7
,, 49 a 50 ,,	39	13	52	13,4
Totales 8....	448	221	669	171,9

9. De 50 a 60 años

De 50 a 51 años..	58	37	95	24,5
,, 51 a 52 ,,	27	9	36	9,2
,, 52 a 53 ,,	47	19	66	17,0
,, 53 a 54 ,,	40	6	46	11,8
,, 54 a 55 ,,	24	7	31	8,0
,, 55 a 56 ,,	37	14	51	13,1
,, 56 a 57 ,,	27	12	39	10,0

VIII.—Provincia de San Luis (Continuación)

B.—Extranjeros (Continuación)

e) Italianos (Continuación)

9. De 50 a 60 años (Conclusión)

De 57 a 58 años..	16	3	19	4,9
,, 58 a 59 ,,	25	9	34	8,7
,, 59 a 60 ,,	9	7	16	4,1
Totales 9....	310	123	433	111,3

10. De 60 a 70 años

De 60 a 61 años..	35	12	47	12,1
,, 61 a 62 ,,	10	5	15	3,9
,, 62 a 63 ,,	10	6	16	4,1
,, 63 a 64 ,,	13	8	21	5,4
,, 64 a 65 ,,	7	8	15	3,9
,, 65 a 66 ,,	13	7	20	5,1
,, 66 a 67 ,,	8	8	16	4,1
,, 67 a 68 ,,	7	4	11	2,8
,, 68 a 69 ,,	11	8	19	4,9
,, 69 a 70 ,,	7	2	9	2,3
Totales 10....	121	68	189	48,6

11. De 70 a 80 años

De 70 a 71 años..	11	7	18	4,6
,, 71 a 72 ,,	5	—	5	1,3
,, 72 a 73 ,,	6	4	10	2,6
,, 73 a 74 ,,	4	6	10	2,6
,, 74 a 75 ,,	2	4	6	1,5
,, 75 a 76 ,,	4	5	9	2,3
,, 77 a 78 ,,	1	2	3	0,8
,, 78 a 79 ,,	1	1	2	0,5
,, 79 a 80 ,,	1	2	3	0,8
Totales 11....	35	31	66	17,0

12. De 80 a 90 años

De 81 a 82 años..	1	—	1	0,2
,, 82 a 83 ,,	2	3	5	1,3
,, 83 a 84 ,,	1	—	1	0,2
,, 85 a 86 ,,	2	1	3	0,8
,, 89 a 90 ,,	1	—	1	0,3
Totales 12....	7	4	11	2,8

LA POBLACION POR SUS EDADES (Continuación)

EDADES	Varones	Mujeres	Total	1000 d / Σ d
a	b	c	d	e
VIII.—Provincia de San Luis (Continuación)				
B.—Extranjeros (Continuación)				
e) Italianos (Conclusión)				
13. De 90 años y más				
De 90 a 91 años..	1	—	1	0,2
„ 94 a 95 „	1	—	1	0,3
„ 98 a 99 „	—	1	1	0,3
Totales 13....	2	1	3	0,8
Sin especificar...	1	—	1	0,3
Totales e)....	2.481	1.410	3.891	1000
f) Uruguayos				
1. Menores de 1 año				
De 11 meses y días	1	—	1	4,8
2. De 1 a 5 años				
De 1 a 2 años..	—	2	2	9,5
„ 2 a 3 „	2	3	5	23,7
„ 3 a 4 „	—	3	3	14,2
„ 4 a 5 „	1	—	1	4,7
Totales 2....	3	8	11	52,1
3. De 5 a 10 años				
De 5 a 6 años..	1	—	1	4,7
„ 6 a 7 „	1	—	1	4,7
„ 7 a 8 „	—	3	3	14,2
„ 8 a 9 „	—	1	1	4,7
„ 9 a 10 „	—	2	2	9,5
Totales 3....	2	6	8	37,9
4. De 10 a 15 años				
De 10 a 11 años..	1	1	2	9,5
„ 11 a 12 „	1	2	3	14,2
„ 13 a 14 „	1	2	3	14,2
„ 14 a 15 „	1	1	2	9,5
Totales 4....	4	6	10	47,4
5. De 15 a 20 años				
De 15 a 16 años..	1	—	1	4,7
„ 16 a 17 „	1	—	1	4,7
„ 17 a 18 „	—	3	3	14,2
„ 18 a 19 „	2	1	3	14,2
„ 19 a 20 „	1	2	3	14,2
Totales 5....	5	6	11	52,1

EDADES	Varones	Mujeres	Total	1000 d / Σ d
a	b	c	d	e
VIII.—Provincia de San Luis (Continuación)				
B.—Extranjeros (Continuación)				
f) Uruguayos (Continuación)				
6. De 20 a 25 años				
De 20 a 21 años..	2	1	3	14,2
„ 21 a 22 „	3	1	4	19,0
„ 22 a 23 „	4	—	4	19,0
„ 23 a 24 „	4	3	7	33,1
„ 24 a 25 „	4	—	4	19,0
Totales 6....	17	5	22	104,3
7. De 25 a 30 años				
De 25 a 26 años..	3	2	5	23,7
„ 26 a 27 „	3	3	6	28,4
„ 27 a 28 „	1	3	4	19,0
„ 28 a 29 „	6	3	9	42,6
„ 29 a 30 „	3	1	4	19,0
Totales 7....	16	12	28	132,7
8. De 30 a 40 años				
De 30 a 31 años..	14	2	16	75,8
„ 31 a 32 „	9	2	11	52,1
„ 32 a 33 „	3	—	3	14,2
„ 33 a 34 „	4	—	4	19,0
„ 34 a 35 „	3	3	6	28,4
„ 35 a 36 „	5	1	6	28,4
„ 36 a 37 „	2	3	5	23,7
„ 37 a 38 „	4	2	6	28,4
„ 38 a 39 „	3	2	5	23,7
„ 39 a 40 „	1	5	6	28,4
Totales 8....	48	20	68	322,3
9. De 40 a 50 años				
De 40 a 41 años..	7	3	10	47,4
„ 41 a 42 „	2	—	2	9,5
„ 42 a 43 „	4	—	4	19,0
„ 43 a 44 „	2	—	2	9,5
„ 44 a 45 „	3	1	4	19,0
„ 45 a 46 „	4	2	6	28,4
„ 46 a 47 „	2	1	3	14,2
„ 47 a 48 „	3	—	3	14,2
„ 48 a 49 „	1	—	1	4,7
Totales 9....	28	7	35	165,9

LA POBLACION POR SUS EDADES (Continuación)

EDADES	Varones	Mujeres	Total	1000 d / Σ d
a	b	c	d	e
VIII.—Provincia de San Luis (Continuación)				
B.—Extranjeros (Continuación)				
f) Uruguayos (Conclusión)				
10. De 50 a 60 años				
De 50 a 51 años..	1	—	1	4,7
„ 53 a 54 „	1	1	2	9,5
„ 55 a 56 „	2	1	3	14,2
„ 57 a 58 „	1	—	1	4,7
„ 59 a 60 „	1	—	1	4,7
Totales 10....	6	2	8	37,9
11. De 60 a 70 años				
De 60 a 61 años..	2	—	2	9,5
„ 61 a 62 „	1	—	1	4,7
„ 62 a 63 „	1	—	1	4,7
„ 63 a 64 „	—	1	1	4,8
„ 66 a 67 „	1	1	2	9,5
Totales 11....	5	2	7	33,2
12. De 70 a 80 años				
De 73 a 74 años..	1	—	1	4,7
13. De 90 años y más				
De 100 años y más	—	1	1	4,7
Totales f)....	136	75	211	1000
g) Otras nacionalidades				
1. De 1 a 5 años				
De 1 a 2 años..	2	1	3	2,0
„ 2 a 3 „	2	1	3	2,0
„ 3 a 4 „	8	6	14	9,3
„ 4 a 5 „	9	2	11	7,3
Totales 1....	21	10	31	20,7
2. De 5 a 10 años				
De 5 a 6 años..	10	7	17	11,3
„ 6 a 7 „	12	5	17	11,3
„ 7 a 8 „	9	10	19	12,7
„ 8 a 9 „	7	6	13	8,7
„ 9 a 10 „	5	6	11	7,3
Totales 2....	43	34	77	51,3

EDADES	Varones	Mujeres	Total	1000 d / Σ d
a	b	c	d	e
VIII.—Provincia de San Luis (Continuación)				
B.—Extranjeros (Continuación)				
g) Otras nacionalidades (Continuación)				
3. De 10 a 15 años				
De 10 a 11 años..	4	12	16	10,7
„ 11 a 12 „	2	3	5	3,3
„ 12 a 13 „	6	8	14	9,3
„ 13 a 14 „	1	6	7	4,7
„ 14 a 15 „	4	10	14	9,3
Totales 3....	17	39	56	37,3
4. De 15 a 20 años				
De 15 a 16 años..	10	5	15	10,0
„ 16 a 17 „	20	6	26	17,3
„ 17 a 18 „	19	5	24	16,0
„ 18 a 19 „	33	11	44	29,3
„ 19 a 20 „	23	9	32	21,3
Totales 4....	105	36	141	94,0
5. De 20 a 25 años				
De 20 a 21 años..	30	14	44	29,3
„ 21 a 22 „	32	11	43	28,7
„ 22 a 23 „	39	9	48	32,0
„ 23 a 24 „	43	14	57	38,0
„ 24 a 25 „	40	10	50	33,3
Totales 5....	184	58	242	161,4
6. De 25 a 30 años				
De 25 a 26 años..	60	12	72	48,0
„ 26 a 27 „	44	11	55	36,7
„ 27 a 28 „	38	15	53	35,3
„ 28 a 29 „	53	10	63	42,0
„ 29 a 30 „	25	10	35	23,3
Totales 6....	220	58	278	185,3
7. De 30 a 40 años				
De 30 a 31 años..	62	15	77	51,3
„ 31 a 32 „	22	8	30	20,0
„ 32 a 33 „	36	7	43	28,7
„ 33 a 34 „	26	5	31	20,7
„ 34 a 35 „	28	6	34	22,7
„ 35 a 36 „	42	11	53	35,3
„ 36 a 37 „	23	7	30	20,0

LA POBLACION POR SUS EDADES (Continuación)

EDADES	Varones	Mujeres	Total	1000 d / Σ d
a	b	c	d	e
VIII.—Provincia de San Luis (Continuación)				
B.—Extranjeros (Continuación)				
g) Otras nacionalidades (Continuación)				
7. De 30 a 40 años (Conclusión)				
De 37 a 38 años..	21	1	22	14,7
„ 38 a 39 „	21	7	28	18,6
„ 39 a 40 „	16	2	18	12,0
Totales 7....	297	69	366	244,0
8. De 40 a 50 años				
De 40 a 41 años..	27	12	39	26,0
„ 41 a 42 „	5	3	8	5,3
„ 42 a 43 „	17	7	24	16,0
„ 43 a 44 „	10	1	11	7,3
„ 44 a 45 „	14	1	15	10,0
„ 45 a 46 „	17	8	25	16,7
„ 46 a 47 „	17	1	18	12,0
„ 47 a 48 „	6	3	9	6,0
„ 48 a 49 „	11	2	13	8,7
„ 49 a 50 „	7	—	7	4,7
Totales 8....	131	38	169	112,7
9. De 50 a 60 años				
De 50 a 51 años..	8	5	13	8,7
„ 51 a 52 „	8	2	10	6,7
„ 52 a 53 „	5	3	8	5,3
„ 53 a 54 „	3	1	4	2,7
„ 54 a 55 „	4	3	7	4,7
„ 55 a 56 „	10	6	16	10,6
„ 56 a 57 „	4	1	5	3,3
„ 57 a 58 „	3	1	4	2,7
„ 58 a 59 „	6	3	9	6,0
„ 59 a 60 „	2	1	3	2,0
Totales 9....	53	26	79	52,7
10. De 60 a 70 años				
De 60 a 61 años..	7	2	9	6,0
„ 61 a 62 „	—	1	1	0,7
„ 62 a 63 „	2	2	4	2,6
„ 63 a 64 „	3	—	3	2,0
„ 64 a 65 „	3	1	4	2,6
„ 65 a 66 „	2	3	5	3,3
„ 66 a 67 „	1	1	2	1,3
„ 67 a 68 „	1	—	1	0,7

EDADES	Varones	Mujeres	Total	1000 d / Σ d
a	b	c	d	e
VIII.—Provincia de San Luis (Continuación)				
B.—Extranjeros (Conclusión)				
g) Otras nacionalidades (Conclusión)				
10. De 60 a 70 años (Conclusión)				
De 68 a 69 años..	—	3	3	2,0
„ 69 a 70 „	2	1	3	2,0
Totales 10....	21	14	35	23,3
11. De 70 a 80 años				
De 70 a 71 años..	3	2	5	3,3
„ 71 a 72 „	4	—	4	2,7
„ 72 a 73 „	2	—	2	1,3
„ 73 a 74 „	1	—	1	0,7
„ 74 a 75 „	1	1	2	1,3
„ 75 a 76 „	4	2	6	4,0
„ 77 a 78 „	—	1	1	0,7
Totales 11....	15	6	21	14,0
12. De 80 a 90 años				
De 80 a 81 años..	1	—	1	0,6
„ 81 a 82 „	1	—	1	0,7
„ 85 a 86 „	1	—	1	0,7
Totales 12....	3	—	3	2,0
13. De 90 años y más				
De 93 a 94 años..	1	1	2	1,3
Totales g)....	1.111	389	1.500	1000
Totales B				
1. Menores de 1 año				
De 6 a 7 meses.	—	1	1	0,1
„ 10 a 11 „	1	—	1	0,1
„ 11 meses y días	1	1	2	0,2
Totales 1....	2	2	4	0,4
2. De 1 a 5 años				
De 1 a 2 años.	7	10	17	1,7
„ 2 a 3 „	18	14	32	3,2
„ 3 a 4 „	35	29	64	6,4
„ 4 a 5 „	36	29	65	6,5
Totales 2....	96	82	178	17,8

LA POBLACION POR SUS EDADES (Continuación)

EDADES	Varones	Mujeres	Total	$\frac{1000\ d}{\Sigma\ d}$
a	b	c	d	e
VIII.—Provincia de San Luis (Continuación)				
Totales B (Continuación)				
3. De 5 a 10 años				
De 5 a 6 años	42	37	79	7,9
„ 6 a 7 „	43	40	83	8,3
„ 7 a 8 „	51	62	113	11,4
„ 8 a 9 „	52	46	98	9,8
„ 9 a 10 „	43	43	86	8,6
Totales 3....	231	228	459	46,1
4. De 10 a 15 años				
De 10 a 11 años..	42	57	99	9,9
„ 11 a 12 „	42	44	86	8,6
„ 12 a 13 „	41	49	90	9,0
„ 13 a 14 „	41	51	92	9,2
„ 14 a 15 „	44	36	80	8,0
Totales 4....	210	237	447	44 9
5. De 15 a 20 años				
De 15 a 16 años..	48	50	98	9,8
„ 16 a 17 „	83	29	112	11,2
„ 17 a 18 „	87	44	131	13,2
„ 18 a 19 „	124	45	169	17,0
„ 19 a 20 „	116	44	160	16,1
Totales 5....	458	212	670	67,3
6. De 20 a 25 años				
De 20 a 21 años..	154	66	220	22,0
„ 21 a 22 „	136	50	186	18,7
„ 22 a 23 „	187	64	251	25,2
„ 23 a 24 „	186	78	264	26,5
„ 24 a 25 „	192	81	273	27,4
Totales 6....	855	339	1.194	119,8
7. De 25 a 30 años				
De 25 a 26 años..	216	94	310	31,1
„ 26 a 27 „	229	91	320	32,1
„ 27 a 28 „	185	103	288	28,9
„ 28 a 29 „	264	111	375	37,6
„ 29 a 30 „	179	91	270	27,1
Totales 7....	1.073	490	1.563	156,9

EDADES	Varones	Mujeres	Total	$\frac{1000\ d}{\Sigma\ d}$
a	b	c	d	e
VIII.—Provincia de San Luis (Continuación)				
Totales B (Continuación)				
8. De 30 a 40 años				
De 30 a 31 años..	302	129	431	43,3
„ 31 a 32 „	142	67	209	20,9
„ 32 a 33 „	166	95	261	26,2
„ 33 a 34 „	203	67	270	27,1
„ 34 a 35 „	194	63	257	25,8
„ 35 a 46 „	193	95	288	28,9
„ 36 a 37 „	157	74	231	23,2
„ 37 a 38 „	135	61	196	19,7
„ 38 a 39 „	157	81	238	23,9
„ 39 a 40 „	122	54	176	17,7
Totales 8....	1.771	786	2.557	256.7
9. De 40 a 50 años				
De 40 a 41 años..	198	72	270	27,1
„ 41 a 42 „	73	26	99	9,9
„ 42 a 43 „	124	62	186	18,7
„ 43 a 44 „	99	43	142	14,3
„ 44 a 45 „	110	41	151	15,2
„ 45 a 46 „	134	49	183	18,4
„ 46 a 47 „	96	38	134	13,5
„ 47 a 48 „	75	28	103	10,3
„ 48 a 49 „	88	38	126	12,6
„ 49 a 50 „	79	25	104	10,4
Totales 9....	1.076	422	1.498	150,4
10. De 50 a 60 años				
De 50 a 51 años..	119	68	187	18,8
„ 51 a 52 „	55	16	71	7,1
„ 52 a 53 „	86	35	121	12,2
„ 53 a 54 „	64	18	82	8,2
„ 54 a 55 „	57	22	79	7,9
„ 55 a 56 „	79	32	111	11,1
„ 56 a 57 „	44	24	68	6,8
„ 57 a 58 „	31	13	44	4,4
„ 58 a 59 „	45	20	65	6,5
„ 59 a 60 „	24	12	36	3,6
Totales 10....	604	260	864	86,7
11. De 60 a 70 años				
De 60 a 61 años..	64	28	92	9,2
„ 61 a 62 „	19	8	27	2,7
„ 62 a 63 „	23	14	37	3,7

LA POBLACION POR SUS EDADES (Continuación)

EDADES	Varones	Mujeres	Total	1000 d / Σ d
a	b	c	d	e
VIII.—Provincia de San Luis (Continuación)				
Totales B (Conclusión)				
11. De 60 a 70 años (Conclusión)				
De 63 a 64 años..	27	12	39	3,9
„ 64 a 65 „	21	19	40	4,0
„ 65 a 66 „	23	13	36	3,6
„ 66 a 67 „	16	14	30	3,0
„ 67 a 68 „	11	6	17	1,7
„ 68 a 69 „	14	14	28	2,8
„ 69 a 70 „	9	3	12	1,2
Totales 11....	227	131	358	35.9
12. De 70 a 80 años				
De 70 a 71 años..	20	14	34	3,4
„ 71 a 72 „	13	—	13	1,3
„ 72 a 73 „	14	6	20	2,0
„ 73 a 74 „	8	7	15	1,5
„ 74 a 75 „	5	7	12	1,2
„ 75 a 76 „	11	10	21	2,1
„ 76 a 77 „	2	—	2	0,2
„ 77 a 78 „	1	3	4	0,4
„ 78 a 79 „	3	2	5	0,5
„ 79 a 80 „	2	3	5	0,5
Totales 12....	79	52	131	13,1
13. De 80 a 90 años				
De 80 a 81 años..	3	1	4	0,4
„ 81 a 82 „	4	—	4	0,4
„ 82 a 83 „	3	3	6	0,6
„ 83 a 84 „	1	—	1	0,1
„ 84 a 85 „	—	1	1	0,1
„ 85 a 86 „	4	2	6	0,6
„ 88 a 89 „	1	—	1	0,1
„ 89 a 90 „	1	—	1	0,1
Totales 13....	17	7	24	2,4
14. De 90 años y más				
De 90 a 91 años..	1	—	1	0,1
„ 92 a 93 „	—	1	1	0,1
„ 93 a 94 „	1	1	2	0,2
„ 94 a 95 „	1	—	1	0,1
„ 98 a 99 „	—	1	1	0,1
„ 100 años y más	—	1	1	0,1
Totales 14....	3	4	7	0,7
Sin especificar...	6	2	8	0,8
Totales B....	6.708	3.254	9.962	1000

EDADES	Varones	Mujeres	Total	1000 d / Σ d
a	b	c	d	e
VIII.—Provincia de San Luis (Continuación)				
Totales A + B				
1. Menores de 1 año				
Menores de 1 mes	149	131	280	2,4
De 1 a 2 meses.	157	154	311	2,7
„ 2 a 3 „	200	227	427	3,7
„ 3 a 4 „	187	182	369	3,2
„ 4 a 5 „	174	156	330	2,8
„ 5 a 6 „	181	145	326	2,8
„ 6 a 7 „	201	242	443	3,8
„ 7 a 8 „	182	152	334	2,9
„ 8 a 9 „	195	195	390	3,4
„ 9 a 10 „	168	159	327	2,8
„ 10 a 11 „	150	155	305	2,6
„ 11 meses y días	128	119	247	2,1
Totales 1....	2.072	2.017	4.089	35,2
2. De 1 a 5 años				
De 1 a 2 años..	1.558	1.573	3.131	26,9
„ 2 a 3 „	1.748	1.747	3.495	30,1
„ 3 a 4 „	1.981	1.991	3.972	34,2
„ 4 a 5 „	1.885	1.780	3.665	31,5
Totales 2....	7.172	7.091	14.263	122,7
3. De 5 a 10 años				
De 5 a 6 años..	1.986	1.849	3.835	33,0
„ 6 a 7 „	1.872	1.815	3.687	31,7
„ 7 a 8 „	1.836	1.950	3.786	32,6
„ 8 a 9 „	1.659	1.766	3.465	29,8
„ 9 a 10 „	1.417	1.472	2.919	25,1
Totales 3....	8.840	8.852	17.692	152,2
4. De 10 a 15 años				
De 10 a 11 años..	1.660	1.548	3.208	27,6
„ 11 a 12 „	1.480	1.374	2.854	24,6
„ 12 a 13 „	1.650	1.529	3.179	27,3
„ 13 a 14 „	1.462	1.397	2.859	24,6
„ 14 a 15 „	1.492	1.500	2.992	25,7
Totales 4....	7.744	7.348	15.092	129,8
5. De 15 a 20 años				
De 15 a 16 años..	1.138	1.449	2.587	22,3
„ 16 a 17 „	1.120	1.238	2.358	20,3
„ 17 a 18 „	1.289	1.279	2.568	22,1

BUENOS AIRES ORNAMENTAL



1 Oficina de ajustes de los F. F. C. C. – 2 Banco de la Nación Argentina.

LA POBLACION POR SUS EDADES (Continuación)

EDADES	Varones	Mujeres	Total	$\frac{1000\ d}{\Sigma\ d}$
a	b	c	d	e

VIII.—Provincia de San Luis (Continuación)

Totales A + B (Continuación)

5. De 15 a 20 años (Conclusión)

De 18 a 19 años..	1.372	1.465	2.837	24,4
„ 19 a 20 „	1.013	1.204	2.217	19,0
Totales 5....	5.932	6.635	12.567	108,1

6. De 20 a 25 años

De 20 a 21 años..	1.145	1.333	2.478	21,3
„ 21 a 22 „	947	826	1.773	15,2
„ 22 a 23 „	996	1.269	2.265	19,5
„ 23 a 24 „	1.019	1.187	2.206	19,0
„ 24 a 25 „	1.072	1.122	2.194	18,9
Totales 6....	5.179	5.737	10.916	93,9

7. De 25 a 30 años

De 25 a 26 años..	1.044	1.316	2.360	20,3
„ 26 a 27 „	864	956	1.820	15,7
„ 27 a 28 „	843	933	1.776	15,3
„ 28 a 29 „	937	1.088	2.025	17,4
„ 29 a 30 „	695	701	1.396	12,0
Totales 7....	4.383	4.994	9.377	80,7

8. De 30 a 40 años

De 30 a 31 años..	1.039	1.363	2.402	20,6
„ 31 a 32 „	558	382	940	8,0
„ 32 a 33 „	638	607	1.245	10,7
„ 33 a 34 „	663	583	1.246	10,8
„ 34 a 35 „	613	532	1.145	9,8
„ 35 a 36 „	620	981	1.601	13,8
„ 36 a 37 „	561	533	1.094	9,5
„ 37 a 38 „	525	499	1.024	8,8
„ 38 a 39 „	616	747	1.363	11,8
„ 39 a 40 „	510	488	998	8,5
Totales 8....	6.343	6.715	13.058	112,3

9. De 40 a 50 años

De 40 a 41 años..	762	1.190	1.952	16,8
„ 41 a 42 „	325	249	574	5,0
„ 42 a 43 „	482	444	926	7,9
„ 43 a 44 „	385	286	671	5,7
„ 44 a 45 „	400	275	675	5,8
„ 45 a 46 „	605	776	1.381	11,8
„ 46 a 47 „	372	286	658	5,6

VIII.—Provincia de San Luis (Continuación)

Totales A + B (Continuación)

9. De 40 a 50 años (Conclusión)

De 47 a 48 años..	335	246	581	5,0
„ 48 a 49 „	446	406	852	7,3
„ 49 a 50 „	285	238	523	4,6
Totales 9....	4.397	4.396	8.793	75,6

10. De 50 a 60 años

De 50 a 51 años..	560	842	1.402	12,0
„ 51 a 52 „	221	116	337	2,8
„ 52 a 53 „	349	233	582	5,0
„ 53 a 54 „	282	166	448	3,7
„ 54 a 55 „	271	185	456	3,9
„ 55 a 56 „	353	431	784	6,7
„ 56 a 57 „	253	174	427	3,6
„ 57 a 58 „	188	98	286	2,4
„ 58 a 59 „	222	228	450	3,7
„ 59 a 60 „	166	98	264	2,3
Totales 10....	2.865	2.571	5.436	46,8

11. De 60 a 70 años

De 60 a 61 años..	441	695	1.136	9,8
„ 61 a 62 „	103	48	151	1,3
„ 62 a 63 „	142	101	243	2,1
„ 63 a 64 „	147	73	220	1,9
„ 64 a 65 „	132	95	227	2,0
„ 65 a 66 „	164	279	443	3,6
„ 66 a 67 „	91	76	167	1,4
„ 67 a 68 „	81	35	116	0,9
„ 68 a 69 „	92	82	174	1,5
„ 69 a 70 „	57	34	91	0,8
Totales 11....	1.450	1.518	2.968	25,5

12. De 70 a 80 años

De 70 a 71 años..	208	363	571	4,8
„ 71 a 72 „	35	16	51	0,5
„ 72 a 73 „	49	47	96	0,8
„ 73 a 74 „	43	37	80	0,7
„ 74 a 75 „	67	34	101	0,9
„ 75 a 76 „	82	139	221	1,9
„ 76 a 77 „	25	26	51	0,4
„ 77 a 78 „	28	18	46	0,4
„ 78 a 79 „	41	28	69	0,6
„ 79 a 80 „	17	16	33	0,3
Totales 12....	595	724	1.319	11,3

LA POBLACION POR SUS EDADES (Continuación)

EDADES	Varones	Mujeres	Total	$\frac{1000\ d}{\Sigma\ d}$
a	b	c	d	e
VIII.—Provincia de San Luis (Conclusión)				
Totales A + B (Conclusión)				
13. De 80 a 90 años				
De 80 a 81 años..	66	162	228	2,1
„ 81 a 82 „	9	6	15	0,1
„ 82 a 83 „	14	11	25	0,2
„ 83 a 84 „	13	8	21	0,1
„ 84 a 85 „	15	6	21	0,1
„ 85 a 86 „	24	57	81	0,7
„ 86 a 87 „	10	3	13	0,1
„ 87 a 88 „	5	5	10	0,1
„ 88 a 89 „	8	5	13	0,1
„ 89 a 90 „	3	4	7	—
Totales 13....	**167**	**267**	**434**	**3.7**
14. De 90 años y más				
De 90 a 91 años.	19	76	95	0,8
„ 92 a 93 „	3	7	10	0,1
„ 93 a 94 „	2	3	5	—
„ 94 a 95 „	5	4	9	0,1
„ 95 a 96 „	10	13	23	0,2
„ 96 a 97 „	3	3	6	—
„ 97 a 98 „	5	2	7	—
„ 98 a 99 „	2	7	9	0,1
„ 99 a 100 „	1	1	2	—
„ 100 años y más	13	33	46	0,4
Totales 14....	**63**	**149**	**212**	**1,8**
Sin especificar...	**27**	**23**	**50**	**0,4**
Totales A + B..	**57.229**	**59.037**	**116.266**	**1000**

IX.—Provincia de Santiago del Estero

A.—Argentinos

1. Menores de 1 año

Menores de 1 mes	320	310	630	2,5
De 1 a 2 meses.	371	376	747	3,0
„ 2 a 3 „	461	445	906	3,6
„ 3 a 4 „	414	449	863	3,4
„ 4 a 5 „	324	370	694	2,8
„ 5 a 6 „	369	370	739	2,9
„ 6 a 7 „	424	455	879	3,5
„ 7 a 8 „	371	394	765	3,0
„ 8 a 9 „	430	440	870	3,4
„ 9 a 10 „	320	303	623	2,5

EDADES	Varones	Mujeres	Total	$\frac{1000\ d}{\Sigma\ d}$
a	b	c	d	e
IX.—Provincia de Santiago del Estero (Continuación)				
A.—Argentinos (Continuación)				
1. Menores de 1 año (Conclusión)				
De 10 a 11 meses.	256	291	587	2,3
„ 11 meses y días	208	154	362	1,4
Totales 1....	**4.308**	**4.357**	**8.665**	**34,3**
2. De 1 a 5 años				
De 1 a 2 años..	3.908	3.730	7.638	30,3
„ 2 a 3 „	4.531	4.428	8.959	35,5
„ 3 a 4 „	4.751	4.610	9.361	37,1
„ 4 a 5 „	4.500	4.548	9.048	35,9
Totales 2....	**17.690**	**17.316**	**35.006**	**138,8**
3. De 5 a 10 años				
De 5 a 6 años..	4.519	4.376	8.895	35,3
„ 6 a 7 „	4.365	4.236	8.601	34,1
„ 7 a 8 „	4.584	4.634	9.218	36,5
„ 8 a 9 „	4.515	4.594	9.109	36,1
„ 9 a 10 „	3.384	3.321	6.705	26,6
Totales 3....	**21.367**	**21.161**	**42.528**	**168,6**
4. De 10 a 15 años				
De 10 a 11 años..	4.189	4.001	8.190	32,5
„ 11 a 12 „	3.115	2.863	5.978	23,7
„ 12 a 13 „	4.043	3.645	7.688	30,5
„ 13 a 14 „	3.023	2.702	5.735	22,7
„ 14 a 15 „	3.050	2.925	5.975	23,7
Totales 4....	**17.430**	**16.136**	**33.566**	**133,1**
5. De 15 a 20 años				
De 15 a 16 años..	2.593	3.228	5.821	23,1
„ 16 a 17 „	2.654	2.903	5.557	22,0
„ 17 a 18 „	2.963	2.665	5.628	22,3
„ 18 a 19 „	2.897	3.344	6.241	24,8
„ 19 a 20 „	2.070	2.275	4.345	17,2
Totales 5....	**13.177**	**14.415**	**27.592**	**109,4**
6. De 20 a 25 años				
De 20 a 21 años..	2.029	3.961	5.990	23,7
„ 21 a 22 „	1.418	1.522	2.940	11,7
„ 22 a 23 „	1.860	2.848	4.708	18,7

LA POBLACION POR SUS EDADES (Continuación)

EDADES	Varones	Mujeres	Total	$\frac{1000\ d}{\Sigma\ d}$
a	b	c	d	e
IX.—Provincia de Santiago del Estero (Continuación)				
A.—Argentinos (Continuación)				
6. De 20 a 25 años (Conclusión)				
De 23 a 24 años..	1.781	2.112	3.893	15,4
„ 24 a 25 „	1.775	1.906	3.681	14,6
Totales 6....	8.863	12.349	21.212	84,1
7. De 25 a 30 años				
De 25 a 26 años..	1.916	3.301	5.217	20,7
„ 26 a 27 „	1.422	1.659	3.081	12,2
„ 27 a 28 „	1.328	1.565	2.893	11,5
„ 28 a 29 „	1.613	2.176	3.789	15,1
„ 29 a 30 „	852	872	1.724	6,8
Totales 7....	7.131	9.573	16.704	66,3
8. De 30 a 40 años				
De 30 a 31 años..	1.962	3.661	5.623	22,3
„ 31 a 32 „	655	479	1.134	4,9
„ 32 a 33 „	1.061	1.203	2.264	8,6
„ 33 a 34 „	805	780	1.585	6,3
„ 34 a 35 „	925	790	1.715	6,8
„ 35 a 36 „	1.661	3.028	4.689	18,6
„ 36 a 37 „	945	989	1.934	7,6
„ 37 a 38 „	858	828	1.686	6,7
„ 38 a 39 „	1.457	1.866	3.323	13,2
„ 39 a 40 „	869	766	1.575	6,2
Totales 8....	11.138	14.390	25.528	101,2
9. De 40 a 50 años				
De 40 a 41 años..	2.110	3.601	5.711	22,7
„ 41 a 42 „	456	283	739	2,9
„ 42 a 43 „	876	775	1.651	6,6
„ 43 a 44 „	618	474	1.092	4,3
„ 44 a 45 „	632	329	961	3,8
„ 45 a 46 „	1.690	2.397	4.087	16,2
„ 46 a 47 „	557	450	1.007	4,0
„ 47 a 48 „	496	354	850	3,4
„ 48 a 49 „	839	858	1.697	6,7
„ 49 a 50 „	357	334	691	2,7
Totales 9....	8.631	9.855	18.486	73,3
10. De 50 a 60 años				
De 50 a 51 años..	1.583	2.477	4.060	16,1
„ 51 a 52 „	223	139	362	1,4
De 52 a 53 años..	436	418	854	3,4
„ 53 a 54 „	348	230	578	2,3
„ 54 a 55 „	407	227	634	2,5
„ 55 a 56 „	811	1.010	1.821	7,2
„ 56 a 57 „	334	255	589	2,4
„ 57 a 58 „	264	134	398	1,6
„ 58 a 59 „	369	431	800	3,1
„ 59 a 60 „	163	135	298	1,2
Totales 10....	4.928	5.456	10.354	41,2
11. De 60 a 70 años				
De 60 a 61 años..	1.334	1.977	3.311	13,1
„ 61 a 62 „	102	57	159	0,6
„ 62 a 63 „	220	176	396	1,6
„ 63 a 64 „	177	127	304	1,2
„ 64 a 65 „	149	117	266	1,1
„ 65 a 66 „	569	891	1.460	5,8
„ 66 a 67 „	135	78	213	0,8
„ 67 a 68 „	131	112	243	1,0
„ 68 a 69 „	174	230	404	1,6
„ 69 a 70 „	63	60	123	0,5
Totales 11....	3.054	3.825	6.879	27,3
12. De 70 a 80 años				
De 70 a 71 años..	667	1.230	1.897	7,5
„ 71 a 72 „	43	20	63	0,3
„ 72 a 73 „	81	89	170	0,7
„ 73 a 74 „	58	39	97	0,4
„ 74 a 75 „	80	48	128	0,5
„ 75 a 76 „	284	403	687	2,7
„ 76 a 77 „	49	56	105	0,4
„ 77 a 78 „	26	34	60	0,2
„ 78 a 79 „	58	98	156	0,6
„ 79 a 80 „	38	24	62	0,3
Totales 12....	1 384	2.041	3.425	13,6
13. De 80 a 90 años				
De 80 a 81 años..	307	609	916	3,6
„ 81 a 82 „	19	12	31	0,1
„ 82 a 83 „	26	42	68	0,3
„ 83 a 84 „	27	21	48	0,2
„ 84 a 85 „	29	13	42	0,2

LA POBLACION POR SUS EDADES (Continuación)

EDADES	Varones	Mujeres	Total	1000 d / Σ d
a	b	c	d	e
IX.—Provincia de Santiago del Estero (Continuación)				
A.—Argentinos (Conclusión)				
13. De 80 a 90 años (Conclusión)				
De 85 a 86 años..	104	156	260	1,0
„ 86 a 87 „	12	17	29	0,1
„ 87 a 88 „	13	20	33	0,1
„ 88 a 89 „	16	19	35	0,2
„ 89 a 90 „	10	17	27	0,1
Totales 13....	563	926	1.489	5,9
14. De 90 años y más				
De 90 a 91 años.	84	170	254	1,0
„ 91 a 92 „	4	5	9	—
„ 92 a 93 „	6	7	13	0,1
„ 93 a 94 „	4	5	9	—
„ 94 a 95 „	4	4	8	—
„ 95 a 96 „	25	78	103	0,4
„ 96 a 97 „	2	6	8	—
„ 97 a 98 „	3	3	6	—
„ 98 a 99 „	11	16	27	0,1
„ 99 a 100 „	3	7	10	—
„ 100 años y más	33	87	120	0,5
Totales 14....	179	388	567	2,3
Sin especificar...	66	75	141	0,6
Totales A....	119.919	132.263	252.182	1000
B.—Extranjeros				
a) Alemanes				
1. De 1 a 5 años				
De 3 a 4 años..	—	1	1	11,8
„ 4 a 5 „	1	—	1	11,7
Totales 1....	1	1	2	23,5
2. De 5 a 10 años				
De 5 a 6 años..	1	—	1	11,8
„ 7 a 8 „	—	1	1	11,7
Totales 2....	1	1	2	23,5
3. De 10 a 15 años				
De 10 a 11 años..	1	1	2	23,6
„ 11 a 12 „	1	—	1	11,7
„ 12 a 13 „	1	1	2	23,6
Totales 3....	3	2	5	58,9

EDADES	Varones	Mujeres	Total	1000 d / Σ d
a	b	c	d	e
IX.—Provincia de Santiago del Estero (Continuación)				
B.—Extranjeros (Continuación)				
a) Alemanes (Continuación)				
4. De 15 a 20 años				
De 15 a 16 años..	—	1	1	11,7
„ 16 a 17 „	—	1	1	11,8
Totales 4....	—	2	2	23,5
5. De 20 a 25 años				
De 20 a 21 años..	2	—	2	23,5
„ 21 a 22 „	1	1	2	23,5
„ 22 a 23 „	4	2	6	70,6
„ 24 a 25 „	3	1	4	47,1
Totales 5....	10	4	14	164,7
6. De 25 a 30 años				
De 25 a 26 años..	5	—	5	58,9
„ 26 a 27 „	1	—	1	11,7
„ 27 a 28 „	2	—	2	23,5
„ 28 a 29 „	6	—	6	70,6
„ 29 a 30 „	3	3	6	70,6
Totales 6....	17	3	20	235,3
7. De 30 a 40 años				
De 30 a 31 años..	2	—	2	23,5
„ 31 a 32 „	4	2	6	70,6
„ 33 a 34 „	4	—	4	47,1
„ 34 a 35 „	1	—	1	11,8
„ 35 a 36 „	2	—	2	23,5
„ 36 a 37 „	2	—	2	23,5
„ 37 a 38 „	2	—	2	23,5
„ 39 a 40 „	—	1	1	11,8
Totales 7....	17	3	20	235,3
8. De 40 a 50 años				
De 40 a 41 años..	2	—	2	23,5
„ 41 a 42 „	—	1	1	11,8
„ 44 a 45 „	1	—	1	11,8
„ 45 a 46 „	1	—	1	11,8
„ 46 a 47 „	1	—	1	11,8
„ 47 a 48 „	1	—	1	11,7
„ 48 a 49 „	2	—	2	23,5
Totales 8....	8	1	9	105,9

LA POBLACION POR SUS EDADES (Continuación)

EDADES	Varones	Mujeres	Total	$\frac{1000\ d}{\Sigma\ d}$
a	b	c	d	e
IX.—Provincia de Santiago del Estero (Continuación)				
B.—Extranjeros (Continuación)				
a) Alemanes (Conclusión)				
9. De 50 a 60 años				
De 50 a 51 años..	2	1	3	35,3
„ 51 a 52 „	1	2	3	35,2
„ 52 a 53 „	1	-	1	11,8
„ 56 a 57 „	1	-	1	11,8
„ 58 a 59 „	1	-	1	11,8
Totales 9....	6	3	9	105,9
10. De 60 a 70 años				
De 64 a 65 años..	1	—	1	11,8
„ 66 a 67 „	1	—	1	11,7
Totales 10....	2	—	2	23,5
Totales a)....	65	20	85	1000
b) Españoles				
1. Menores de 1 año				
De 3 a 4 meses.	—	1	1	0,3
„ 6 a 7 „	-	1	1	0,3
„ 9 a 10 „	-	2	2	0,6
„ 10 a 11 „	-	1	1	0,2
Totales 1....	—	5	5	1,4
2. De 1 a 5 años				
De 1 a 2 años..	3	3	6	1,7
„ 2 a 3 „	12	14	26	7,3
„ 3 a 4 „	18	14	32	9,0
„ 4 a 5 „	22	18	40	11,2
Totales 2....	55	49	104	29,2
3. De 5 a 10 años				
De 5 a 6 años..	32	18	50	14,0
„ 6 a 7 „	28	28	56	15,7
„ 7 a 8 „	39	24	63	17,7
„ 8 a 9 „	35	23	58	16,3
„ 9 a 10 „	30	31	61	17,0
Totales 3....	164	124	288	80,7

EDADES	Varones	Mujeres	Total	$\frac{1000\ d}{\Sigma\ d}$
a	b	c	d	e
IX.—Provincia de Santiago del Estero (Continuación)				
B.—Extranjeros (Continuación)				
b) Españoles (Continuación)				
4. De 10 a 15 años				
De 10 a 11 años..	26	29	55	15,4
„ 11 a 12 „	32	31	63	17,7
„ 12 a 13 „	26	20	46	12,9
„ 13 a 14 „	22	23	45	12,6
„ 14 a 15 „	22	27	49	13,7
Totales 4....	128	130	258	72,3
5. De 15 a 20 años				
De 15 a 16 años..	30	21	51	14,3
„ 16 a 17 „	42	16	58	16,3
„ 17 a 18 „	50	23	73	20,5
„ 18 a 19 „	59	21	80	22,1
„ 19 a 20 „	49	19	68	19,3
Totales 5....	230	100	330	92,5
6. De 20 a 25 años				
De 20 a 21 años..	78	24	102	28,6
„ 21 a 22 „	51	15	66	18,5
„ 22 a 23 „	65	34	99	27,7
„ 23 a 24 „	73	26	99	27,7
„ 24 a 25 „	77	26	103	28,9
Totales 6....	344	125	469	131,4
7. De 25 a 30 años				
De 25 a 26 años..	69	26	95	26,8
„ 26 a 27 „	73	25	98	27,4
„ 27 a 28 „	68	35	103	28,8
„ 28 a 29 „	99	45	144	40,3
„ 29 a 30 „	67	27	94	26,3
Totales 7....	376	158	534	149,6
8. De 30 a 40 años				
De 30 a 31 años..	90	42	132	36,9
„ 31 a 32 „	55	16	71	19,9
„ 32 a 33 „	58	40	98	27,5
„ 33 a 34 „	70	20	90	25,2
„ 34 a 35 „	53	22	75	21,0
„ 35 a 36 „	46	23	69	19,3
„ 36 a 37 „	39	25	64	17,9

LA POBLACION POR SUS EDADES (Continuación)

EDADES	Varones	Mujeres	Total	1000 d / Σ d
a	b	c	d	e
IX.—Provincia de Santiago del Estero (Continuación)				
B.—Extranjeros (Continuación)				
b) Españoles (Continuación)				
8. De 30 a 40 años (Conclusión)				
De 37 a 38 años..	39	21	60	16,9
„ 38 a 39 „	56	20	76	21,3
„ 39 a 40 „	33	15	48	13,5
Totales 8....	539	244	783	219,4
9. De 40 a 50 años				
De 40 a 41 años..	62	33	95	26,8
„ 41 a 42 „	34	7	41	11,3
„ 42 a 43 „	39	13	52	14,6
„ 43 a 44 „	27	10	37	10,3
„ 44 a 45 „	33	10	43	12,0
„ 45 a 46 „	40	22	62	17,3
„ 46 a 47 „	18	11	29	8,1
„ 47 a 48 „	19	14	33	9,3
„ 48 a 49 „	29	16	45	12,6
„ 49 a 50 „	21	5	26	7,4
Totales 9....	322	141	463	129,7
10. De 50 a 60 años				
De 50 a 51 años..	33	17	50	14,0
„ 51 a 52 „	12	3	15	4,2
„ 52 a 53 „	20	10	30	8,4
„ 53 a 54 „	15	5	20	5,6
„ 54 a 55 „	15	6	21	5,9
„ 55 a 56 „	12	10	22	6,2
„ 56 a 57 „	13	2	15	4,2
„ 57 a 58 „	8	7	15	4,2
„ 58 a 59 „	10	7	17	4,8
„ 59 a 60 „	5	1	6	1,6
Totales 10....	143	68	211	59,1
11. De 60 a 70 años				
De 60 a 61 años..	16	14	30	8,4
„ 61 a 62 „	4	4	8	2,2
„ 62 a 63 „	4	4	8	2,2
„ 63 a 64 „	4	2	6	1,7
„ 64 a 65 „	5	4	9	2,5
„ 65 a 66 „	4	7	11	3,0
„ 66 a 67 „	7	—	7	2,0
„ 67 a 68 „	1	4	5	1,4

EDADES	Varones	Mujeres	Total	1000 d / Σ d
a	b	c	d	e
IX.—Provincia de Santiago del Estero (Continuación)				
B.—Extranjeros (Continuación)				
b) Españoles (Conclusión)				
11. De 60 a 70 años (Conclusión)				
De 68 a 69 años..	2	1	3	0,9
„ 69 a 70 „	2	—	2	0,6
Totales 11....	49	40	89	24,9
12. De 70 a 80 años				
De 70 a 71 años..	3	6	9	2,5
„ 71 a 72 „	3	—	3	0,8
„ 72 a 73 „	1	1	2	0,6
„ 73 a 74 „	1	1	2	0,6
„ 74 a 75 „	2	—	2	0,6
„ 75 a 76 „	1	2	3	0,8
„ 78 a 79 „	1	1	2	0,5
„ 79 a 80 „	1	—	1	0,3
Totales 12....	13	11	24	6,7
13. De 80 a 90 años				
De 80 a 81 años..	1	2	3	0,8
„ 83 a 84 „	—	1	1	0,3
„ 84 a 85 „	—	1	1	0,3
„ 85 a 86 „	1	—	1	0,3
Totales 13....	2	4	6	1,7
14. De 90 años y más				
De 90 a 91 años..	1	—	1	0,3
Sin especificar...	2	2	4	1,1
Totales b)....	2.368	1.201	3 569	1000
c) Franceses				
1. De 5 a 10 años				
De 5 a 6 años..	2	—	2	9,1
„ 6 a 7 „	—	1	1	4,7
„ 7 a 8 „	1	—	1	4,7
„ 8 a 9 „	1	—	1	4,7
Totales 1....	4	1	5	23.5
2. De 10 a 15 años				
De 10 a 11 años..	1	—	1	4,7
„ 12 a 13 „	1	—	1	4,7
Totales 2....	2	—	2	9,4

LA POBLACION POR SUS EDADES (Continuación)

EDADES	Varones	Mujeres	Total	$\frac{1000\ d}{\Sigma\ d}$
a	b	c	d	e
IX.—Provincia de Santiago del Estero (Continuación)				
B.—Extranjeros (Continuación)				
c) Franceses (Continuación)				
3. De 15 a 20 años				
De 16 a 17 años..	—	1	1	4,7
„ 17 a 18 „	1	—	1	4,7
„ 18 a 19 „	—	1	1	4,7
„ 19 a 20 „	—	2	2	9,4
Totales 3....	1	4	5	23,5
4. De 20 a 25 años				
De 22 a 23 años..	—	1	1	4,7
„ 23 a 24 „	3	—	3	14,0
„ 24 a 25 „	4	3	7	33,0
Totales 4....	7	4	11	51,7
5. De 25 a 30 años				
De 25 a 26 años..	1	1	2	9,4
„ 26 a 27 „	4	4	8	37,6
„ 27 a 28 „	7	4	11	51,6
„ 28 a 29 „	5	4	9	42,3
„ 29 a 30 „	2	1	3	14,0
Totales 5....	19	14	33	154,9
6. De 30 a 40 años				
De 30 a 31 años..	4	2	6	28,2
„ 31 a 32 „	6	1	7	32,9
„ 32 a 33 „	3	—	3	14,0
„ 33 a 34 „	5	1	6	28,2
„ 34 a 35 „	4	1	5	23,5
„ 35 a 36 „	1	2	3	14,0
„ 36 a 37 „	2	6	8	37,6
„ 37 a 38 „	1	2	3	14,0
„ 38 a 39 „	5	1	6	28,2
„ 39 a 40 „	5	—	5	23,5
Totales 6....	36	16	52	244,1
7. De 40 a 50 años				
De 40 a 41 años..	7	1	8	37,6
„ 41 a 42 „	2	—	2	9,4
„ 42 a 43 „	2	—	2	9,4
„ 43 a 44 „	4	—	4	18,8
„ 44 a 45 „	6	—	6	28,2

EDADES	Varones	Mujeres	Total	$\frac{1000\ d}{\Sigma\ d}$
a	b	c	d	e
IX.—Provincia de Santiago del Estero (Continuación)				
B.—Extranjeros (Continuación)				
c) Franceses (Continuación)				
7. De 40 a 50 años (Conclusión)				
De 45 a 46 años..	2	—	2	9,4
„ 46 a 47 „	5	—	5	23,5
„ 47 a 48 „	1	—	1	4,6
„ 48 a 49 „	2	2	4	18,7
„ 49 a 50 „	5	—	5	23,5
Totales 7....	36	3	39	183,1
8. De 50 a 60 años				
De 50 a 51 años..	6	3	9	42,3
„ 51 a 52 „	4	—	4	18,8
„ 52 a 53 „	3	1	4	18,8
„ 53 a 54 „	—	1	1	4,7
„ 54 a 55 „	2	1	3	14,0
„ 55 a 56 „	—	1	1	4,7
„ 56 a 57 „	4	—	4	18,8
„ 57 a 58 „	2	—	2	9,4
„ 58 a 59 „	4	3	7	32,8
Totales 8....	25	10	35	164,3
9. De 60 a 70 años				
De 60 a 61 años..	3	1	4	18,8
„ 61 a 62 „	—	2	2	9,4
„ 62 a 63 „	3	1	4	18,8
„ 63 a 64 „	1	—	1	4,6
„ 64 a 65 „	—	2	2	9,4
„ 65 a 66 „	2	1	3	14,0
„ 66 a 67 „	1	—	1	4,6
„ 67 a 68 „	2	—	2	9,4
„ 68 a 69 „	1	3	4	18,8
Totales 9....	13	10	23	107,9
10. De 70 a 80 años				
De 70 a 71 años..	2	—	2	9,4
„ 74 a 75 „	—	1	1	4,7
„ 77 a 78 „	—	1	1	4,7
„ 78 a 79 „	1	—	1	4,7
Totales 10....	3	2	5	23,5

LA POBLACION POR SUS EDADES (Continuación)

EDADES	Varones	Mujeres	Total	1000 d / Σ d
a	b	c	d	e
IX.—Provincia de Santiago del Estero (Continuación)				
B.—Extranjeros (Continuación)				
c) Franceses (Conclusión)				
11. De 80 a 90 años				
De 80 a 81 años..	1	—	1	4,7
„ 84 a 85 „	1	—	1	4,7
Totales 11....	2	—	2	9,4
Sin especificar...	1	—	1	4,7
Totales c)....	149	64	213	1000
d) Ingleses				
1. Menores de 1 año				
De 3 a 4 meses.	—	1	1	6,7
2. De 1 a 5 años				
De 1 a 2 años..	1	—	1	9,7
„ 2 a 3 „	2	—	2	19,4
„ 3 a 4 „	—	1	1	9,7
„ 4 a 5 „	—	3	3	29,1
Totales 2....	3	4	7	67,9
3. De 5 a 10 años				
De 5 a 6 años..	1	—	1	9,7
„ 6 a 7 „	1	1	2	19,4
„ 7 a 8 „	1	1	2	19,4
„ 8 a 9 „	1	1	2	19,4
Totales 3....	4	3	7	67,9
4. De 10 a 15 años				
De 10 a 11 años..	2	1	3	29,1
„ 11 a 12 „	1	1	2	19,4
„ 12 a 13 „	1	—	1	9,7
„ 13 a 14 „	2	1	3	29,1
„ 14 a 15 „	2	—	2	19,4
Totales 4....	8	3	11	106,8
5. De 15 a 20 años				
De 15 a 16 años..	—	1	1	9,7
„ 16 a 17 „	1	1	2	19,4
„ 17 a 18 „	1	—	1	9,7
„ 19 a 20 „	1	—	1	9,7
Totales 5....	3	2	5	48,6

EDADES	Varones	Mujeres	Total	1000 d / Σ d
a	b	c	d	e
IX.—Provincia de Santiago del Estero (Continuación)				
B.—Extranjeros (Continuación)				
d) Ingleses (Continuación)				
6. De 20 a 25 años				
De 20 a 21 años..	1	—	1	9,7
„ 22 a 23 „	—	1	1	9,7
„ 23 a 24 „	2	1	3	29,1
Totales 6....	3	2	5	48,6
7. De 25 a 30 años				
De 25 a 26 años..	2	1	3	29,1
„ 26 a 27 „	3	—	3	29,1
„ 27 a 28 „	1	—	1	9,7
„ 28 a 29 „	2	—	2	19,4
„ 29 a 30 „	3	1	4	38,9
Totales 7....	11	2	13	126,2
8. De 30 a 40 años				
De 30 a 31 años..	1	1	2	19,4
„ 31 a 32 „	3	—	3	29,1
„ 32 a 33 „	2	1	3	29,1
„ 33 a 34 „	4	1	5	48,6
„ 34 a 35 „	2	—	2	19,4
„ 35 a 36 „	2	1	3	29,1
„ 36 a 37 „	2	1	3	29,1
„ 37 a 38 „	1	—	1	9,7
„ 38 a 39 „	2	—	2	19,4
„ 39 a 40 „	2	—	2	19,4
Totales 8....	21	5	26	252,4
9. De 40 a 50 años				
De 40 a 41 años..	2	—	2	19,4
„ 42 a 43 „	1	—	1	9,7
„ 45 a 46 „	3	1	4	38,9
„ 46 a 47 „	2	1	3	29,1
„ 47 a 48 „	1	—	1	9,7
„ 48 a 49 „	3	—	3	29,1
Totales 9....	12	2	14	135,9
10. De 50 a 60 años				
De 50 a 51 años..	1	—	1	9,7
„ 51 a 52 „	1	—	1	9,7
„ 52 a 53 „	1	—	1	9,7

LA POBLACION POR SUS EDADES (Continuación)

EDADES	Varones	Mujeres	Total	$\frac{1000\ d}{\Sigma\ d}$
a	b	c	d	e
IX.—Provincia de Santiago del Estero (Continuación)				
B.—Extranjeros (Continuación)				
d) Ingleses (Conclusión)				
10. De 50 a 60 años (Conclusión)				
De 55 a 56 años..	1	—	1	9,7
„ 57 a 58 „	1	—	1	9,7
Totales 10....	5	—	5	48,6
11. De 60 a 70 años				
De 64 a 65 años..	2	—	2	19,4
„ 65 a 66 „	1	2	3	29,1
„ 66 a 67 „	1	—	1	9,7
Totales 11....	4	2	6	58,3
12. De 70 a 80 años				
De 70 a 71 años..	2	1	3	29,1
Totales d)....	76	27	103	1000
e) Italianos				
1. Menores de 1 año				
De 9 a 10 meses.	1	—	1	0,5
2. De 1 a 5 años				
De 1 a 2 años..	1	—	1	0,5
„ 2 a 3 „	2	—	2	0,9
„ 3 a 4 „	4	1	5	2,5
„ 4 a 5 „	3	4	7	3,4
Totales 2....	10	5	15	7,3
3. De 5 a 10 años				
De 5 a 6 años..	9	3	12	5,9
„ 6 a 7 „	3	12	15	7,4
„ 7 a 8 „	5	8	13	6,3
„ 8 a 9 „	9	7	16	7,8
„ 9 a 10 „	8	13	21	10,3
Totales 3....	34	43	77	37,7
4. De 10 a 15 años				
De 10 a 11 años..	7	11	18	8,8
„ 11 a 12 „	5	2	7	3,4
„ 12 a 13 „	10	5	15	7,3

EDADES	Varones	Mujeres	Total	$\frac{1000\ d}{\Sigma\ d}$
a	b	c	d	e
IX.—Provincia de Santiago del Estero (Continuación)				
B.—Extranjeros (Continuación)				
e) Italianos (Continuación)				
4. De 10 a 15 años (Conclusión)				
De 13 a 14 años..	4	10	14	7,0
„ 14 a 15 „	6	10	16	7,8
Totales 4....	32	38	70	34,3
5. De 15 a 20 años				
De 15 a 16 años..	7	7	14	6,9
„ 16 a 17 „	14	7	21	10,3
„ 17 a 18 „	19	8	27	13,2
„ 18 a 19 „	18	11	29	14,2
„ 19 a 20 „	27	16	43	21,0
Totales 5....	85	49	134	65,6
6. De 20 a 25 años				
De 20 a 21 años..	21	12	33	16,1
„ 21 a 22 „	24	11	35	17,1
„ 22 a 23 „	26	8	34	16,7
„ 23 a 24 „	25	9	34	16,6
„ 24 a 25 „	30	18	48	23,5
Totales 6....	126	58	184	90,0
7. De 25 a 30 años				
De 25 a 26 años..	37	15	52	25,6
„ 26 a 27 „	27	12	39	19,0
„ 27 a 28 „	34	21	55	26,9
„ 28 a 29 „	46	26	72	35,2
„ 29 a 30 „	48	25	73	35,7
Totales 7....	192	99	291	143,4
8. De 30 a 40 años				
De 30 a 31 años..	62	28	90	44,0
„ 31 a 32 „	31	15	46	22,5
„ 32 a 33 „	27	17	44	21,6
„ 33 a 34 „	51	17	68	33,3
„ 34 a 35 „	39	11	50	24,5
„ 35 a 36 „	28	15	43	21,0
„ 36 a 37 „	23	14	37	18,1
„ 37 a 38 „	29	12	41	20,0
„ 38 a 39 „	32	15	47	23,0
„ 39 a 40 „	24	12	36	17,7
Totales 8....	346	156	502	245,7

LA POBLACION POR SUS EDADES (Continuación)

EDADES	Varones	Mujeres	Total	1000 d / Σ d
a	b	c	d	e
IX.—Provincia de Santiago del Estero (Continuación)				
B.—Extranjeros (Continuación)				
e) Italianos (Continuación)				
9. De 40 a 50 años				
De 40 a 41 años..	31	20	51	25,0
„ 41 a 42 „	19	4	23	11,3
„ 42 a 43 „	37	8	45	22,0
„ 43 a 44 „	27	7	34	16,7
„ 44 a 45 „	20	11	31	15,0
„ 45 a 46 „	30	15	45	22,0
„ 46 a 47 „	18	9	27	13,2
„ 47 a 48 „	31	10	41	20,0
„ 48 a 49 „	31	5	36	17,8
„ 49 a 50 „	18	4	22	10,8
Totales 9....	262	93	355	173,8
10. De 50 a 60 años				
De 50 a 51 años..	46	10	56	27,4
„ 51 a 52 „	20	7	27	13,2
„ 52 a 53 „	28	5	33	16,2
„ 53 a 54 „	19	9	28	13,7
„ 54 a 55 „	15	12	27	13,2
„ 55 a 56 „	25	7	32	15,7
„ 56 a 57 „	13	7	20	9,8
„ 57 a 58 „	13	9	22	10,8
„ 58 a 59 „	19	5	24	11,7
„ 59 a 60 „	7	5	12	5,9
Totales 10....	205	76	281	137,6
11. De 60 a 70 años				
De 60 a 61 años..	29	5	34	16,7
„ 61 a 62 „	4	2	6	2,9
„ 62 a 63 „	5	5	10	5,0
„ 63 a 64 „	13	4	17	8,3
„ 64 a 65 „	3	4	7	3,4
„ 65 a 66 „	3	6	9	4,4
„ 66 a 67 „	4	1	5	2,5
„ 67 a 68 „	5	1	6	2,9
„ 68 a 69 „	5	1	6	2,9
„ 69 a 70 „	2	—	2	0,9
Totales 11....	73	29	102	49,9
12. De 70 a 80 años				
De 70 a 71 años..	6	6	12	5,9
„ 72 a 73 „	2	1	3	1,5

EDADES	Varones	Mujeres	Total	1000 d / Σ d
a	b	c	d	e
IX.—Provincia de Santiago del Estero (Continuación)				
B.—Extranjeros (Continuación)				
e) Italianos (Conclusión)				
12. De 70 a 80 años (Conclusión)				
De 73 a 74 años..	1	3	4	2,0
„ 74 a 75 „	1	—	1	0,5
„ 75 a 76 „	1	2	3	1,4
„ 76 a 77 „	1	—	1	0,5
„ 77 a 78 „	1	1	2	0,9
„ 78 a 79 „	1	—	1	0,5
Totales 12....	14	13	27	13,2
13. De 80 a 90 años				
De 80 a 81 años..	1	—	1	0,5
„ 82 a 83 „	1	—	1	0,5
Totales 13....	2	—	2	1,0
Sin especificar...	1	1	2	1,0
Totales e)....	1.383	660	2.043	1000
f) Uruguayos				
1. Menores de 1 año				
De 4 a 5 meses.	1	—	1	6,0
2. De 1 a 5 años				
De 3 a 4 años..	1	1	2	12,1
„ 4 a 5 „	—	1	1	6,0
Totales 2....	1	2	3	18,2
3. De 5 a 10 años				
De 5 a 6 años..	1	1	2	12,1
„ 6 a 7 „	—	1	1	6,0
„ 7 a 8 „	2	1	3	18,2
„ 8 a 9 „	2	—	2	12,1
„ 9 a 10 „	1	1	2	12,1
Totales 3....	6	4	10	60,6
4. De 10 a 15 años				
De 10 a 11 años..	1	—	1	6,1
„ 11 a 12 „	1	—	1	6,1
„ 13 a 14 „	—	1	1	6,1
„ 14 a 15 „	—	1	1	6,0
Totales 4....	2	2	4	24,3

LA POBLACION POR SUS EDADES (Continuación)

EDADES	Varones	Mujeres	Total	$\frac{1000\ d}{\Sigma\ d}$
a	b	c	d	e
IX.—Provincia de Santiago del Estero (Continuación)				
B.—Extranjeros (Continuación)				
f) Uruguayos (Continuación)				
5. De 15 a 20 años				
De 15 a 16 años..	2	—	2	12,1
„ 16 a 17 „	1	—	1	6,0
„ 17 a 18 „	—	2	2	12,1
„ 18 a 19 „	3	—	3	18,2
„ 19 a 20 „	1	2	3	18,2
Totales 5....	7	4	11	66,6
6. De 20 a 25 años				
De 20 a 21 años..	1	3	4	24,3
„ 21 a 22 „	1	2	3	18,2
„ 22 a 23 „	3	2	5	30,3
„ 23 a 24 „	5	4	9	54,5
„ 24 a 25 „	2	1	3	18,2
Totales 6....	12	12	24	145,5
7. De 25 a 30 años				
De 25 a 26 años..	1	2	3	18,2
„ 26 a 27 „	7	1	8	48,4
„ 28 a 29 „	6	4	10	60,6
„ 29 a 30 „	2	2	4	24,3
Totales 7....	16	9	25	151,5
8. De 30 a 40 años				
De 30 a 31 años..	5	1	6	36,4
„ 31 a 32 „	1	2	3	18,2
„ 32 a 33 „	7	3	10	60,6
„ 33 a 34 „	3	2	5	30,3
„ 34 a 35 „	4	2	6	36,4
„ 35 a 36 „	3	—	3	18,2
„ 36 a 37 „	4	1	5	30,3
„ 38 a 39 „	5	1	6	36,4
„ 39 a 40 „	3	—	3	18,1
Totales 8....	35	12	47	284,9
9. De 40 a 50 años				
De 40 a 41 años..	3	1	4	24,2
„ 41 a 42 „	1	—	1	6,0
„ 42 a 43 „	4	2	6	36,4
„ 43 a 44 „	2	1	3	18,2
„ 44 a 45 „	—	1	1	6,0

EDADES	Varones	Mujeres	Total	$\frac{1000\ d}{\Sigma\ d}$
a	b	c	d	e
IX.—Provincia de Santiago del Estero (Continuación)				
B.—Extranjeros (Continuación)				
f) Uruguayos (Conclusión)				
9. De 40 a 50 años (Conclusión)				
De 45 a 46 años..	2	—	2	12,2
„ 46 a 47 „	1	2	3	18,2
„ 47 a 48 „	4	—	4	24,3
„ 48 a 49 „	3	—	3	18,2
Totales 9....	20	7	27	163,7
10. De 50 a 60 años				
De 50 a 51 años..	2	—	2	12,2
„ 51 a 52 „	3	—	3	18,2
„ 52 a 53 „	1	1	2	12,2
„ 54 a 55 „	1	—	1	6,0
„ 56 a 57 „	1	—	1	6,0
„ 59 a 60 „	1	—	1	6,0
Totales 10....	9	1	10	60,6
11. De 60 a 70 años				
De 60 a 61 años..	—	1	1	6,0
12. De 70 a 80 años				
De 73 a 74 años..	—	1	1	6,1
„ 74 a 75 „	1	—	1	6,0
Totales 12....	1	1	2	12,1
Totales f)....	110	55	165	1000
g) Otras nacionalidades				
1. Menores de 1 año				
De 4 a 5 meses.	—	2	2	0,6
„ 5 a 6 „	—	2	2	0,6
„ 9 a 10 „	—	2	2	0,6
„ 10 a 11 „	1	—	1	0,3
Totales 1....	1	6	7	2,1
2. De 1 a 5 años				
De 1 a 2 años..	5	5	10	3,0
„ 2 a 3 „	8	11	19	5,7
„ 3 a 4 „	10	18	28	8,5
„ 4 a 5 „	15	11	26	7,8
Totales 2....	38	45	83	25,0

LA POBLACION POR SUS EDADES (Continuación)

EDADES	Varones	Mujeres	Total	$\frac{1000\ d}{\Sigma\ d}$
a	b	c	d	e

IX.—Provincia de Santiago del Estero (Continuación)

B.—Extranjeros (Continuación)

g) Otras nacionalidades (Continuación)

3. De 5 a 10 años

De 5 a 6 años..	18	13	31	9,3
„ 6 a 7 „	16	16	32	9,6
„ 7 a 8 „	22	22	44	13,3
„ 8 a 9 „	24	14	38	11,5
„ 9 a 10 „	25	24	49	14,8
Totales 3....	105	89	194	58,5

4. De 10 a 15 años

De 10 a 11 años..	25	25	50	15,1
„ 11 a 12 „	17	27	44	13,3
„ 12 a 13 „	26	26	52	15,7
„ 13 a 14 „	35	24	59	17,7
„ 14 a 15 „	37	20	57	17,1
Totales 4....	140	122	262	78,9

5. De 15 a 20 años

De 15 a 16 años..	39	21	60	18,0
„ 16 a 17 „	46	27	73	22,0
„ 17 a 18 „	35	24	59	17,8
„ 18 a 19 „	75	31	106	32,0
„ 19 a 20 „	72	28	100	30,1
Totales 5....	267	131	398	119,9

6. De 20 a 25 años

De 20 a 21 años..	99	41	140	42,2
„ 21 a 22 „	75	18	93	28,0
„ 22 a 23 „	100	39	139	41,9
„ 23 a 24 „	87	33	120	36,2
„ 24 a 25 „	67	34	101	30,4
Totales 6....	428	165	593	178,7

7. De 25 a 30 años

De 25 a 26 años..	108	60	168	50,7
„ 26 a 27 „	74	29	103	31,0
„ 27 a 28 „	76	20	96	28,9
„ 28 a 29 „	102	44	146	44,0
„ 29 a 30 „	33	18	51	15,3
Totales 7....	393	171	564	169,9

IX.—Provincia de Santiago del Estero (Continuación)

B.—Extranjeros (Continuación)

g) Otras nacionalidades (Continuación)

8. De 30 a 40 años

De 30 a 31 años..	107	47	154	46,4
„ 31 a 32 „	45	13	58	17,5
„ 32 a 33 „	53	19	72	21,7
„ 33 a 34 „	43	14	57	17,1
„ 34 a 35 „	32	19	51	15,4
„ 35 a 36 „	53	22	75	22,6
„ 36 a 37 „	31	9	40	12,1
„ 37 a 38 „	34	10	44	13,3
„ 38 a 39 „	50	18	68	20,5
„ 39 a 40 „	12	7	19	5,7
Totales 8....	460	178	638	192,3

9. De 40 a 50 años

De 40 a 41 años..	54	26	80	24,1
„ 41 a 42 „	13	3	16	4,8
„ 42 a 43 „	34	8	42	12,7
„ 43 a 44 „	18	11	29	8,7
„ 44 a 45 „	13	7	20	6,0
„ 45 a 46 „	39	18	57	17,4
„ 46 a 47 „	15	4	19	5,7
„ 47 a 48 „	14	6	20	6,0
„ 48 a 49 „	18	12	30	9,0
„ 49 a 50 „	13	2	15	4,5
Totales 9....	231	97	328	98,9

10. De 50 a 60 años

De 50 a 51 años..	41	18	59	17,9
„ 51 a 52 „	6	5	11	3,2
„ 52 a 53 „	5	1	6	1,8
„ 53 a 54 „	11	3	14	4,2
„ 54 a 55 „	5	4	9	2,8
„ 55 a 56 „	20	11	31	9,4
„ 56 a 57 „	6	4	10	3,0
„ 57 a 58 „	5	3	8	2,4
„ 58 a 59 „	11	6	17	5,1
„ 59 a 60 „	6	2	8	2,4
Totales 10....	116	57	173	52,3

11. De 60 a 70 años

De 60 a 61 años..	13	6	19	5,8
„ 61 a 62 „	2	3	5	1,5

LA POBLACION POR SUS EDADES (Continuación)

EDADES	Varones	Mujeres	Total	1000 d / Σ d
a	b	c	d	e
IX.—Provincia de Santiago del Estero (Continuación)				
B.—Extranjeros (Conclusión)				
g) Otras nacionalidades (Conclusión)				
11. De 60 a 70 años (Conclusión)				
De 62 a 63 años..	3	2	5	1,5
„ 63 a 64 „	2	1	3	0,9
„ 64 a 65 „	2	2	4	1,2
„ 65 a 66 „	3	3	6	1,8
„ 66 a 67 „	1	2	3	0,9
„ 68 a 69 „	2	—	2	0,6
„ 69 a 70 „	1	—	1	0,3
Totales 11....	29	19	48	14,5
12. De 70 a 80 años				
De 70 a 71 años..	5	4	9	2,8
„ 71 a 72 „	1	1	2	0,6
„ 72 a 73 „	1	—	1	0,3
„ 73 a 74 „	1	1	2	0,6
„ 75 a 76 „	3	—	3	0,9
„ 77 a 78 „	1	1	2	0,6
„ 78 a 79 „	1	—	1	0,3
„ 79 a 80 „	1	—	1	0,3
Totales 12....	14	7	21	6,4
13. De 80 a 90 años				
De 80 a 81 años..	3	—	3	0,9
„ 81 a 82 „	1	—	1	0,3
„ 84 a 85 „	—	1	1	0,3
„ 85 a 86 „	1	—	1	0,3
Totales 13....	5	1	6	1,8
Sin especificar...	2	1	3	0,9
Totales g)....	2.229	1.089	3.318	1000
Totales B				
1. Menores de 1 año				
De 3 a 4 meses.	—	2	2	0,2
„ 4 a 5 „	1	2	3	0,3
„ 5 a 6 „	—	2	2	0,2
„ 6 a 7 „	—	1	1	0,1
„ 9 a 10 „	1	4	5	0,6
„ 10 a 11 „	1	1	2	0,2
Totales 1....	3	12	15	1,6

EDADES	Varones	Mujeres	Total	1000 d / Σ d
a	b	c	d	e
IX.—Provincia de Santiago del Estero (Continuación)				
Totales B (Continuación)				
2. De 1 a 5 años				
De 1 a 2 años..	10	8	18	1,9
„ 2 a 3 „	24	25	49	5,1
„ 3 a 4 „	33	36	69	7,3
„ 4 a 5 „	41	37	78	8,2
Totales 2....	108	106	214	22,5
3. De 5 a 10 años				
De 5 a 6 años..	64	35	99	10,4
„ 6 a 7 „	48	59	107	11,2
„ 7 a 8 „	70	57	127	13,4
„ 8 a 9 „	72	45	117	12,3
„ 9 a 10 „	64	69	133	14,0
Totales 3....	318	265	583	61,3
4. De 10 a 15 años				
De 10 a 11 años..	63	67	130	13,7
„ 11 a 12 „	57	61	118	12,4
„ 12 a 13 „	65	52	117	12,3
„ 13 a 14 „	63	59	122	12,8
„ 14 a 15 „	67	58	125	13,2
Totales 4....	315	297	612	64,4
5. De 15 a 20 años				
De 15 a 16 años..	78	51	129	13,6
„ 16 a 17 „	104	53	157	16,5
„ 17 a 18 „	106	57	163	17,2
„ 18 a 19 „	155	64	219	23,1
„ 19 a 20 „	150	67	217	22,8
Totales 5....	593	292	885	93,2
6. De 20 a 25 años				
De 20 a 21 años..	202	80	282	29,7
„ 21 a 22 „	152	47	199	21,0
„ 22 a 23 „	158	87	285	30,0
„ 23 a 24 „	195	73	268	28,2
„ 24 a 25 „	183	83	266	28,0
Totales 6....	930	370	1.300	136,9

LA POBLACION POR SUS EDADES (Continuación)

EDADES	Varones	Mujeres	Total	1000 d / Σ d
a	b	c	d	e

IX.—Provincia de Santiago del Estero (Continuación)

Totales B (Continuación)

7. De 25 a 30 años

De 25 a 26 años..	223	105	328	34,5
„ 26 a 27 „	189	71	260	27,4
„ 27 a 28 „	188	80	268	28,2
„ 28 a 29 „	266	123	389	41,0
„ 29 a 30 „	158	77	235	24,8
Totales 7....	1.024	456	1.480	155,9

8. De 30 a 40 años

De 30 a 31 años..	271	121	392	41,3
„ 31 a 32 „	145	49	194	20,4
„ 32 a 33 „	150	80	230	24,2
„ 33 a 34 „	180	55	235	24,7
„ 34 a 35 „	135	55	190	20,0
„ 35 a 36 „	135	63	198	20,9
„ 36 a 37 „	103	56	159	16,7
„ 37 a 38 „	106	46	152	16,0
„ 38 a 39 „	150	54	204	21,5
„ 39 a 40 „	79	35	114	12,0
Totales 8....	1.454	614	2.068	217,7

9. De 40 a 50 años

De 40 a 41 años..	161	81	242	25,5
„ 41 a 42 „	69	15	84	8,8
„ 42 a 43 „	117	31	148	15,5
„ 43 a 44 „	78	29	107	11,2
„ 44 a 45 „	73	29	102	10,8
„ 45 a 46 „	117	56	173	18,2
„ 46 a 47 „	60	27	87	9,2
„ 47 a 48 „	71	30	101	10,6
„ 48 a 49 „	88	35	123	13,0
„ 49 a 50 „	57	11	68	7,2
Totales 9....	891	344	1.235	130,0

10. De 50 a 60 años

De 50 a 51 años..	131	49	180	19,0
„ 51 a 52 „	47	17	64	6,7
„ 52 a 53 „	59	18	77	8,1
„ 53 a 54 „	45	18	63	6,6
„ 54 a 55 „	38	23	61	6,4
„ 55 a 56 „	58	29	87	9,2
„ 56 a 57 „	38	13	51	5,3

IX.—Provincia de Santiago del Estero (Continuación)

Totales B (Continuación)

10. De 50 a 60 años (Conclusión)

De 57 a 58 años..	29	19	48	5,1
„ 58 a 59 „	45	21	66	7,0
„ 59 a 60 „	19	8	27	2,8
Totales 10....	509	215	724	76,2

11. De 60 a 70 años

De 60 a 61 años..	61	27	88	9,3
„ 61 a 62 „	10	11	21	2,2
„ 62 a 63 „	15	12	27	2,9
„ 63 a 64 „	20	7	27	2,9
„ 64 a 65 „	13	12	25	2,7
„ 65 a 66 „	13	19	32	3,4
„ 66 a 67 „	15	3	18	2,0
„ 67 a 68 „	8	5	13	1,4
„ 68 a 69 „	10	5	15	1,6
„ 69 a 70 „	5	—	5	0,6
Totales 11....	170	101	271	29,0

12. De 70 a 80 años

De 70 a 71 años..	18	17	35	3,7
„ 71 a 72 „	4	2	6	0,6
„ 72 a 73 „	4	1	5	0,5
„ 73 a 74 „	3	6	9	1,0
„ 74 a 75 „	4	1	5	0,5
„ 75 a 76 „	5	4	9	1,0
„ 76 a 77 „	1	—	1	0,1
„ 77 a 78 „	2	3	5	0,5
„ 78 a 79 „	4	1	5	0,5
„ 79 a 80 „	2	—	2	0,2
Totales 12....	47	35	82	8,6

13. De 80 a 90 años

De 80 a 81 años..	6	2	8	0,8
„ 81 a 82 „	1	—	1	0,1
„ 82 a 83 „	1	—	1	0,1
„ 83 a 84 „	—	1	1	0,1
„ 84 a 85 „	1	2	3	0,3
„ 85 a 86 „	2	—	2	0,2
Totales 13....	11	5	16	1,6

LA POBLACION POR SUS EDADES (Continuación)

EDADES	Varones	Mujeres	Total	$\frac{1000\ d}{\Sigma\ d}$
a	b	c	d	e
IX.—Provincia de Santiago del Estero (Continuación)				
Totales B (Conclusión)				
14. De 90 años y más				
De 90 a 91 años..	1	—	1	0,1
Sin especificar...	6	4	10	1,0
Totales B....	6.380	3.116	9.496	1000
Totales A + B				
1. Menores de 1 año				
Menores de 1 mes	320	310	630	2,0
De 1 a 2 meses..	371	376	747	3,0
„ 2 a 3 „	461	445	906	3,4
„ 3 a 4 „	414	451	865	3,3
„ 4 a 5 „	345	372	697	2,7
„ 5 a 6 „	369	372	741	2,8
„ 6 a 7 „	424	456	880	3,6
„ 7 a 8 „	371	394	765	3,0
„ 8 a 9 „	430	440	879	3,3
„ 9 a 10 „	321	307	628	2,4
„ 10 a 11 „	297	292	589	2,3
„ 11 meses y días	208	154	362	1,4
Totales 1....	4.311	4.369	8.680	33,2
2. De 1 a 5 años				
De 1 a 2 años..	3.918	3.738	7.656	29,3
„ 2 a 3 „	4.555	4.453	9.008	34,4
„ 3 a 4 „	4.784	4.646	9.430	36,0
„ 4 a 5 „	4.511	4.585	9.126	34,9
Totales 2....	17.798	17.422	35.220	134,6
3. De 5 a 10 años				
De 5 a 6 años..	4.583	4.411	8.994	34,4
„ 6 a 7 „	4.413	4.295	8.708	33,3
„ 7 a 8 „	4.654	4.691	9.345	35,7
„ 8 a 9 „	4.587	4.639	9.226	35,2
„ 9 a 10 „	3.448	3.390	6.838	26,1
Totales 3....	21.685	21.426	43.111	164,7
4. De 10 a 15 años				
De 10 a 11 años..	4.252	4.068	8.320	31,8
„ 11 a 12 „	3.172	2.924	6.096	23,3
„ 12 a 13 „	4.108	3.697	7.805	29,9

EDADES	Varones	Mujeres	Total	$\frac{1000\ d}{\Sigma\ d}$
a	b	c	d	e
IX.—Provincia de Santiago del Estero (Continuación)				
Totales A + B (Continuación)				
4. De 10 a 15 años (Conclusión)				
De 13 a 14 años..	3.096	2.761	5.857	22,4
„ 14 a 15 „	3.117	2.983	6.100	23,3
Totales 4....	17.745	16.433	34.178	130,7
5. De 15 a 20 años				
De 15 a 16 años..	2.671	3.279	5.950	22,8
„ 16 a 17 „	2.758	2.956	5.714	21,8
„ 17 a 18 „	3.069	2.722	5.791	22,1
„ 18 a 19 „	3.052	3.408	6.460	24,7
„ 19 a 20 „	2.220	2.342	4.562	17,4
Totales 5....	13.770	14.707	28.477	108,8
6. De 20 a 25 años				
De 20 a 21 años..	2.231	4.041	6.272	24,0
„ 21 a 22 „	1.570	1.569	3.139	11,9
„ 22 a 23 „	2.058	2.935	4.993	19,0
„ 23 a 24 „	1.976	2.185	4.161	16,0
„ 24 a 25 „	1.958	1.989	3.947	15,1
Totales 6....	9.793	12.719	22.512	86,0
7. De 25 a 30 años				
De 25 a 26 años..	2.139	3.406	5.545	21,2
„ 26 a 27 „	1.611	1.730	3.341	12,8
„ 27 a 28 „	1.516	1.645	3.161	12,0
„ 28 a 29 „	1.879	2.299	4.178	15,9
„ 29 a 30 „	1.010	949	1.959	7,5
Totales 7....	8.155	10.029	18.184	69,4
8. De 30 a 40 años				
De 30 a 31 años..	2.233	3.782	6.015	22,9
„ 31 a 32 „	800	528	1.328	5,1
„ 32 a 33 „	1.211	1.283	2.494	9,5
„ 33 a 34 „	985	835	1.820	7,0
„ 34 a 35 „	1.960	945	1.905	7,3
„ 35 a 36 „	1.796	3.091	4.887	18,7
„ 36 a 37 „	1.048	1.045	2.093	8,0
„ 37 a 38 „	964	874	1.838	7,0
„ 38 a 39 „	1.607	1.920	3.527	13,5
„ 39 a 40 „	888	801	1.689	6,5
Totales 8....	12.592	15.004	27.596	105,5

LA POBLACION POR SUS EDADES (Continuación)

EDADES	Varones	Mujeres	Total	1000 d / Σ d
a	b	c	d	e

IX.—Provincia de Santiago del Estero (Continuación)

Totales A + B (Continuación)

9. De 40 a 50 años

De 40 a 41 años..	2.271	3.682	5.953	22,7
,, 41 a 42 ,,	525	298	823	3,2
,, 42 a 43 ,,	993	806	1.799	7,0
,, 43 a 44 ,,	696	503	1.199	4,6
,, 44 a 45 ,,	705	358	1.063	4,0
,, 45 a 46 ,,	1.807	2.453	4.260	16,3
,, 46 a 47 ,,	617	477	1.094	4,2
,, 47 a 48 ,,	567	384	951	3,6
,, 48 a 49 ,,	927	893	1.820	6,9
,, 49 a 50 ,,	414	345	759	2,9
Totales 9....	**9.522**	**10.199**	**19.721**	**75,4**

10. De 50 a 60 años

De 50 a 51 años..	1.714	2.526	4.240	16,2
,, 51 a 52 ,,	270	156	426	1,6
,, 52 a 53 ,,	495	436	931	3,5
,, 53 a 54 ,,	393	248	641	2,5
,, 54 a 55 ,,	445	250	695	2,7
,, 55 a 56 ,,	869	1.039	1.908	7,3
,, 56 a 57 ,,	372	268	640	2,4
,, 57 a 58 ,,	293	153	446	1,7
,, 58 a 59 ,,	414	452	866	3,3
,, 59 a 60 ,,	182	143	325	1,2
Totales 10....	**5.447**	**5.671**	**11.118**	**42,4**

11. De 60 a 70 años

De 60 a 61 años..	1.395	2.004	3.399	12,7
,, 61 a 62 ,,	112	68	180	0,7
,, 62 a 63 ,,	235	188	423	1,6
,, 63 a 64 ,,	197	134	331	1,3
,, 64 a 65 ,,	162	129	291	1,1
,, 65 a 66 ,,	582	910	1.492	5,9
,, 66 a 67 ,,	150	81	231	0,9
,, 67 a 68 ,,	139	117	256	1,0
,, 68 a 69 ,,	184	235	419	1,6
,, 69 a 70 ,,	68	60	128	0,5
Totales 11....	**3.224**	**3.926**	**7.150**	**27,3**

12. De 70 a 80 años

De 70 a 71 años..	685	1.247	1.932	7,4
,, 71 a 72 ,,	47	22	69	0,3
,, 72 a 73 ,,	85	90	175	0,7

IX.—Provincia de Santiago del Estero (Conclusión)

Totales A + B (Conclusión)

12. De 70 a 80 años (Conclusión)

De 73 a 74 años..	61	45	106	0,4
,, 74 a 75 ,,	84	49	133	0,5
,, 75 a 76 ,,	289	407	696	2,7
,, 76 a 77 ,,	50	56	106	0,4
,, 77 a 78 ,,	28	37	65	0,2
,, 78 a 79 ,,	62	99	161	0,6
,, 79 a 80 ,,	40	24	64	0,2
Totales 12....	**1.431**	**2.076**	**3.507**	**13,4**

13. De 80 a 90 años

De 80 a 81 años..	313	611	924	3,9
,, 81 a 82 ,,	20	12	33	0,1
,, 82 a 83 ,,	27	42	69	0,2
,, 83 a 84 ,,	27	22	49	0,1
,, 84 a 85 ,,	30	15	45	0,1
,, 85 a 86 ,,	106	156	262	1,0
,, 86 a 87 ,,	12	17	29	0,1
,, 87 a 88 ,,	13	20	33	0,1
,, 88 a 89 ,,	16	19	35	0,1
,, 89 a 90 ,,	10	17	27	0,1
Totales 13....	**574**	**931**	**1.505**	**5,8**

14. De 90 años y más

De 90 a 91 años.	85	170	255	1,0
,, 91 a 92 ,,	4	5	9	—
,, 92 a 93 ,,	6	7	13	0,1
,, 93 a 94 ,,	4	5	9	—
,, 94 a 95 ,,	4	4	8	—
,, 95 a 96 ,,	25	78	103	0,4
,, 96 a 97 ,,	2	6	8	—
,, 97 a 98 ,,	3	3	6	—
,, 98 a 99 ,,	11	16	27	0,1
,, 99 a 100 ,,	3	7	10	—
,, 100 años y más	33	87	120	0,5
Totales 14....	**180**	**388**	**568**	**2,2**
Sin especificar...	**72**	**79**	**151**	**0,6**
Totales A + B..	**126.299**	**135.379**	**261.678**	**1000**

LA POBLACION POR SUS EDADES (Continuación)

EDADES	Varones	Mujeres	Total	$\frac{1000\ d}{\Sigma\ d}$
a	b	c	d	e
X.—Provincia de Tucumán				
A.—Argentinos				
1. Menores de 1 año				
Menores de 1 mes	402	396	798	2,7
De 1 a 2 meses.	386	397	783	2,6
„ 2 a 3 „	531	527	1.058	3,5
„ 3 a 4 „	452	448	900	2,9
„ 4 a 5 „	405	398	803	2,7
„ 5 a 6 „	403	392	795	2,7
„ 6 a 7 „	485	537	1.022	3,4
„ 7 a 8 „	461	463	924	3,1
„ 8 a 9 „	488	509	997	3,3
„ 9 a 10 „	423	421	844	2,8
„ 10 a 11 „	331	356	687	2,3
„ 11 meses y días	200	228	488	1,6
Totales 1....	**5.027**	**5.072**	**10.099**	**33,6**
2. De 1 a 5 años				
De 1 a 2 años..	4.221	4.063	8.284	27,6
„ 2 a 3 „	4.637	4.293	8.930	29,7
„ 3 a 4 „	4.811	4.810	9.621	32,1
„ 4 a 5 „	4.779	4.626	9.405	31,3
Totales 2....	**18.448**	**17.792**	**36.240**	**120,7**
3. De 5 a 10 años				
De 5 a 6 años..	4.798	4.786	9.584	31,9
„ 6 a 7 „	4.522	4.346	8.868	29,5
„ 7 a 8 „	4.771	4.846	9.617	32,0
„ 8 a 9 „	4.682	4.520	9.202	30,7
„ 9 a 10 „	3.671	3.631	7.302	24,3
Totales 3....	**22.444**	**22.129**	**44.573**	**148.4**
4. De 10 a 15 años				
De 10 a 11 años..	4.363	4.135	8.498	28,3
„ 11 a 12 „	3.425	3.277	6.702	22,4
„ 12 a 13 „	4.246	3.919	8.165	27,2
„ 13 a 14 „	3.590	3.308	6.898	22,9
„ 14 a 15 „	3.850	3.534	7.384	24,6
Totales 4....	**19.474**	**18.173**	**37.647**	**125,4**
5. De 15 a 20 años				
De 15 a 16 años..	3.287	3.658	6.945	23,1
„ 16 a 17 „	3.468	3.432	6.900	23,0
„ 17 a 18 „	3.845	3.139	6.984	23,3

EDADES	Varones	Mujeres	Total	$\frac{1000\ d}{\Sigma\ d}$
a	b	c	d	e
X.—Provincia de Tucumán (Continuación)				
A.—Argentinos (Continuación)				
5. De 15 a 20 años (Conclusión)				
De 18 a 19 años..	4.483	4.077	8.560	28,5
„ 19 a 20 „	3.156	3.153	6.309	21,0
Totales 5....	**18.239**	**17.459**	**35.698**	**118,9**
6. De 20 a 25 años				
De 20 a 21 años..	3.422	4.354	7.776	25,9
„ 21 a 22 „	2.584	2.261	4.845	16,1
„ 22 a 23 „	2.830	3.556	6.386	21,3
„ 23 a 24 „	3.216	3.045	6.261	20,9
„ 24 a 25 „	3.022	2.694	5.716	19,0
Totales 6....	**15.074**	**15.910**	**30.984**	**103,2**
7. De 25 a 30 años				
De 25 a 26 años..	2.998	3.638	6.636	22,1
„ 26 a 27 „	2.393	2.352	4.745	15,8
„ 27 a 28 „	2.406	2.091	4.497	15,0
„ 28 a 29 „	2.587	2.650	5.237	17,4
„ 29 a 30 „	1.493	1.244	2.737	9,1
Totales 7....	**11.877**	**11.975**	**23.852**	**79,4**
8. De 30 a 40 años				
De 30 a 31 años..	3.032	4.071	7.103	23,7
„ 31 a 32 „	1.099	645	1.744	5,8
„ 32 a 33 „	1.519	1.291	2.810	9,4
„ 33 a 34 „	1.246	927	2.173	7,2
„ 34 a 35 „	1.302	947	2.309	7,7
„ 35 a 36 „	2.193	3.077	5.270	17,6
„ 36 a 37 „	1.417	1.357	2.774	9,2
„ 37 a 38 „	1.364	1.071	2.435	8,1
„ 38 a 39 „	1.971	2.036	4.007	13,3
„ 39 a 40 „	1.278	945	2.223	7,4
Totales 8....	**16.481**	**16.367**	**32.848**	**109,4**
9. De 40 a 50 años				
De 40 a 41 años..	2.992	4.148	7.140	23,8
„ 41 a 42 „	782	429	1.211	4,0
„ 42 a 43 „	1.275	867	2.142	7,1
„ 43 a 44 „	1.007	523	1.530	5,1
„ 44 a 45 „	1.006	469	1.475	4,9
„ 45 a 46 „	2.199	2.458	4.657	15,5
„ 46 a 47 „	848	563	1.411	4,7

LA POBLACION POR SUS EDADES (Continuación)

EDADES	Varones	Mujeres	Total	1000 d / Σ d
a	b	c	d	e
X.—Provincia de Tucumán (Continuación)				
A.—Argentinos (Continuación)				
9. De 40 a 50 años (Conclusión)				
De 47 a 48 años..	708	438	1.146	3,8
„ 48 a 49 „	1.201	1.019	2.220	7,4
„ 49 a 50 „	635	320	955	3,2
Totales 9....	12.653	11.234	23.887	79,5
10. De 50 a 60 años				
De 50 a 51 años..	2.092	2.817	4.909	16,4
„ 51 a 52 „	391	188	579	1,9
„ 52 a 53 „	616	419	1.035	3,5
„ 53 a 54 „	512	258	770	2,6
„ 54 a 55 „	640	358	998	3,3
„ 55 a 56 „	1.023	1.002	2.025	6,7
„ 56 a 57 „	564	301	865	2,9
„ 57 a 58 „	400	185	585	1,9
„ 58 a 59 „	514	412	926	3,1
„ 59 a 60 „	273	145	418	1,4
Totales 10....	7.025	6.085	13.110	43,7
11. De 60 a 70 años				
De 60 a 61 años..	1.589	1.973	3.562	11,9
„ 61 a 62 „	149	80	229	0,8
„ 62 a 63 „	256	178	434	1,4
„ 63 a 64 „	212	96	308	1,0
„ 64 a 65 „	204	126	330	1,1
„ 65 a 66 „	539	623	1.162	3,8
„ 66 a 67 „	196	80	276	0,9
„ 67 a 68 „	142	67	209	0,7
„ 68 a 69 „	209	147	356	1,2
„ 69 a 70 „	63	49	112	0,4
Totales 11....	3.559	3.419	6.978	23,2
12. De 70 a 80 años				
De 70 a 71 años..	651	953	1.604	5,4
„ 71 a 72 „	44	29	73	0,3
„ 72 a 73 „	63	63	126	0,4
„ 73 a 74 „	80	53	133	0,4
„ 74 a 75 „	84	55	139	0,5
„ 75 a 76 „	192	251	443	1,5
„ 76 a 77 „	48	45	93	0,3
„ 77 a 78 „	39	25	64	0,2
„ 78 a 79 „	70	64	134	0,4
„ 79 a 80 „	28	11	39	0,1
Totales 12....	1.299	1.549	2.848	9,5

EDADES	Varones	Mujeres	Total	1000 d / Σ d
a	b	c	d	e
X.—Provincia de Tucumán (Continuación)				
A.—Argentinos (Conclusión)				
13. De 80 a 90 años				
De 80 a 81 años..	236	382	618	2,1
„ 81 a 82 „	15	12	27	0,1
„ 82 a 83 „	13	24	37	0,1
„ 83 a 84 „	19	12	31	0,1
„ 84 a 85 „	18	17	35	0,1
„ 85 a 86 „	42	105	147	0,5
„ 86 a 87 „	15	16	31	0,1
„ 87 a 88 „	10	8	18	—
„ 88 a 89 „	12	11	23	0,1
„ 89 a 90 „	7	5	12	—
Totales 13....	387	592	979	3,2
14. De 90 años y más				
De 90 a 91 años.	56	142	198	0,7
„ 91 a 92 „	2	4	6	—
„ 92 a 93 „	4	2	6	—
„ 93 a 94 „	4	4	8	—
„ 94 a 95 „	3	4	7	—
„ 95 a 96 „	16	35	51	0,2
„ 96 a 97 „	2	2	4	—
„ 97 a 98 „	1	—	1	—
„ 98 a 99 „	9	9	18	0,1
„ 99 a 100 „	1	3	4	—
„ 100 años y más	34	74	108	0,4
Totales 14....	132	279	411	1,4
Sin especificar...	110	51	161	0,5
Totales A....	152.229	148.086	300.315	1000
B.—Extranjeros				
a) Alemanes				
1. De 1 a 5 años				
De 1 a 2 años..	—	1	1	2,7
„ 3 a 4 „	1	3	4	10,7
„ 4 a 5 „	—	1	1	2,7
Totales 1....	1	5	6	16,1
2. De 5 a 10 años				
De 5 a 6 años..	2	—	2	5,4
„ 6 a 7 „	—	1	1	2,7
„ 7 a 8 „	2	2	4	10,7

LA POBLACION POR SUS EDADES (Continuación)

EDADES	Varones	Mujeres	Total	$\frac{1000\ d}{\Sigma\ d}$
a	b	c	d	e
X.—Provincia de Tucumán (Continuación)				
B.—Extranjeros (Continuación)				
a) Alemanes (Continuación)				
2. De 5 a 10 años (Conclusión)				
De 8 a 9 años..	1	1	2	5,4
„ 9 a 10 „	1	—	1	2,7
Totales 2....	6	4	10	26,9
3. De 10 a 15 años				
De 11 a 12 años..	—	1	1	2,7
„ 12 a 13 „	1	2	3	8,0
„ 14 a 15 „	1	—	1	2,7
Totales 3....	2	3	5	13,4
4. De 15 a 20 años				
De 15 a 16 años..	1	2	3	8,0
„ 16 a 17 „	2	—	2	5,4
„ 17 a 18 „	1	—	1	2,7
„ 18 a 19 „	1	1	2	5,4
„ 19 a 20 „	2	1	3	8,0
Totales 4....	7	4	11	29,5
5. De 20 a 25 años				
De 20 a 21 años..	2	3	5	13,4
„ 21 a 22 „	5	4	9	24,2
„ 22 a 23 „	4	1	5	13,4
„ 23 a 24 „	4	3	7	18,8
„ 24 a 25 „	8	5	13	35,0
Totales 5....	23	16	39	104,8
6. De 25 a 30 años				
De 25 a 26 años..	8	3	11	29,6
„ 26 a 27 „	6	2	8	21,5
„ 27 a 28 „	10	2	12	32,3
„ 28 a 29 „	12	3	15	40,3
„ 29 a 30 „	9	—	9	24,2
Totales 6....	45	10	55	148,0
7. De 30 a 40 años				
De 30 a 31 años..	17	4	21	56,4
„ 31 a 32 „	10	1	11	29,6
„ 32 a 33 „	15	4	19	51,1
„ 33 a 34 „	10	—	10	26,9
„ 34 a 35 „	8	4	12	32,3

EDADES	Varones	Mujeres	Total	$\frac{1000\ d}{\Sigma\ d}$
a	b	c	d	e
X.—Provincia de Tucumán (Continuación)				
B.—Extranjeros (Continuación)				
a) Alemanes (Continuación)				
7. De 30 a 40 años (Conclusión)				
De 35 a 36 años..	7	2	9	24,2
„ 36 a 37 „	8	2	10	26,9
„ 37 a 38 „	12	3	15	40,3
„ 38 a 39 „	11	3	14	37,6
„ 39 a 40 „	7	1	8	21,5
Totales 7....	105	24	129	346,8
8. De 40 a 50 años				
De 40 a 41 años..	6	6	12	32,3
„ 41 a 42 „	5	—	5	13,4
„ 42 a 43 „	4	2	6	16,1
„ 43 a 44 „	1	1	2	5,4
„ 44 a 45 „	7	1	8	21,5
„ 45 a 46 „	5	1	6	16,1
„ 46 a 47 „	2	—	2	5,4
„ 47 a 48 „	2	—	2	5,4
„ 48 a 49 „	5	1	6	16,1
„ 49 a 50 „	2	1	3	8,1
Totales 8....	39	13	52	139,8
9. De 50 a 60 años				
De 50 a 51 años..	6	2	8	21,5
„ 51 a 52 „	6	2	8	21,5
„ 52 a 53 „	1	2	3	8,1
„ 53 a 54 „	4	—	4	10,7
„ 54 a 55 „	6	3	9	24,2
„ 55 a 56 „	3	1	4	10,7
„ 56 a 57 „	3	—	3	8,1
„ 57 a 58 „	2	1	3	8,1
„ 58 a 59 „	3	—	3	8,1
„ 59 a 60 „	2	—	2	5,3
Totales 9....	36	11	47	126,3
10. De 60 a 70 años				
De 60 a 61 años..	2	2	4	10,7
„ 61 a 62 „	3	1	4	10,7
„ 63 a 64 „	1	—	1	2,7
„ 64 a 65 „	—	1	1	2,7
„ 65 a 66 „	1	—	1	2,7
„ 67 a 68 „	—	1	1	2,7
„ 68 a 69 „	1	—	1	2,7
Totales 10....	8	5	13	35,0

LA POBLACION POR SUS EDADES (Continuación)

EDADES	Varones	Mujeres	Total	1000 d / Σ d
a	b	c	d	e
X.—Provincia de Tucumán (Continuación)				
B.—Extranjeros (Continuación)				
a) Alemanes (Conclusión)				
11. De 70 a 80 años				
De 70 a 71 años..	1	—	1	2,7
„ 72 a 73 „	—	1	1	2,7
„ 76 a 77 „	1	—	1	2,7
Totales 11....	2	1	3	8,0
12. De 80 a 90 años				
De 80 a 81 años..	1	—	1	2,7
„ 83 a 84 „	1	—	1	2,7
Totales 12....	2	—	2	5.4
Totales a)....	276	96	372	1000
b) Españoles				
1. Menores de 1 año				
De 3 a 4 meses.	2	—	2	0,1
„ 4 a 5 „	1	—	1	0,1
„ 5 a 6 „	1	—	1	0,1
„ 6 a 7 „	—	3	3	0,1
„ 7 a 8 „	1	1	2	0,1
„ 8 a 9 „	—	1	1	0,1
„ 9 a 10 „	1	2	3	0,2
„ 10 a 11 „	2	1	3	0,2
„ 11 meses y días	2	1	3	0,2
Totales 1....	10	9	19	1,2
2. De 1 a 5 años				
De 1 a 2 años..	18	21	39	2,4
„ 2 a 3 „	44	52	96	6,1
„ 3 a 4 „	82	79	161	10,2
„ 4 a 5 „	99	91	190	12,2
Totales 2....	243	243	486	30,9
3. De 5 a 10 años				
De 5 a 6 años..	92	90	182	11,6
„ 6 a 7 „	107	115	222	14,1
„ 7 a 8 „	137	160	297	19,0
„ 8 a 9 „	153	105	258	16,4
„ 9 a 10 „	120	141	261	16,6
Totales 3....	609	611	1.220	77,7

EDADES	Varones	Mujeres	Total	1000 d / Σ d
a	b	c	d	e
X.—Provincia de Tucumán (Continuación)				
B.—Extranjeros (Continuación)				
b) Españoles (Continuación)				
4. De 10 a 15 años				
De 10 a 11 años..	135	113	248	15,8
„ 11 a 12 „	125	91	216	13,8
„ 12 a 13 „	120	108	228	14,5
„ 13 a 14 „	130	89	219	14,0
„ 14 a 15 „	150	85	235	15,0
Totales 4....	660	486	1.146	73,1
5. De 15 a 20 años				
De 15 a 16 años..	108	86	194	12,4
„ 16 a 17 „	146	95	241	15,3
„ 17 a 18 „	191	99	290	18,5
„ 18 a 19 „	274	91	365	23,2
„ 19 a 20 „	244	71	315	20,1
Totales 5....	963	442	1.405	89,5
6. De 20 a 25 años				
De 20 a 21 años..	277	104	381	24,3
„ 21 a 22 „	245	82	327	20,8
„ 22 a 23 „	305	112	417	26,6
„ 23 a 24 „	304	126	430	27,4
„ 24 a 25 „	288	141	429	27,3
Totales 6....	1.419	565	1.984	126,4
7. De 25 a 30 años				
De 25 a 26 años..	327	160	487	31,0
„ 26 a 27 „	325	153	478	30,4
„ 27 a 28 „	314	122	436	27,8
„ 28 a 29 „	370	165	535	34,1
„ 29 a 30 „	254	120	374	23,8
Totales 7....	1.590	720	2.310	147,1
8. De 30 a 40 años				
De 30 a 31 años..	414	205	619	39,4
„ 31 a 32 „	164	84	248	15,7
„ 32 a 33 „	246	135	381	24,2
„ 33 a 34 „	272	115	387	24,6
„ 34 a 35 „	224	110	334	21,3
„ 35 a 36 „	252	101	353	22,5
„ 36 a 37 „	212	94	306	19,5

LA POBLACION POR SUS EDADES (Continuación)

EDADES	Varones	Mujeres	Total	1000 d / Σ d
a	b	c	d	e
X.—Provincia de Tucumán (Continuación)				
B.—Extranjeros (Continuación)				
b) Españoles (Continuación)				
8. De 30 a 40 años (Conclusión)				
De 37 a 38 años..	194	81	275	17,5
„ 38 a 39 „	230	97	327	20,8
„ 39 a 40 „	140	54	194	12,6
Totales 8....	2.348	1.076	3.424	218,1
9. De 40 a 50 años				
De 40 a 41 años..	262	149	411	26,2
„ 41 a 42 „	89	39	128	8,2
„ 42 a 43 „	153	54	207	13,2
„ 43 a 44 „	110	51	161	10,3
„ 44 a 45 „	132	48	180	11,5
„ 45 a 46 „	149	88	237	15,0
„ 46 a 47 „	77	49	126	8,0
„ 47 a 48 „	111	56	167	10,6
„ 48 a 49 „	114	63	177	11,2
„ 49 a 50 „	77	41	118	7,6
Totales 9....	1.274	638	1.912	121,8
10. De 50 a 60 años				
De 50 a 51 años..	184	118	302	19,3
„ 51 a 52 „	48	20	68	4,3
„ 52 a 53 „	96	36	132	8,4
„ 53 a 54 „	87	38	125	8,0
„ 54 a 55 „	84	31	115	7,3
„ 55 a 56 „	82	55	137	8,7
„ 56 a 57 „	49	36	85	5,4
„ 57 a 58 „	41	24	65	4,1
„ 58 a 59 „	43	29	72	4,6
„ 59 a 60 „	47	13	60	3,8
Totales 10....	761	400	1.161	73,9
11. De 60 a 70 años				
De 60 a 61 años..	86	59	145	9,2
„ 61 a 62 „	17	8	25	1,6
„ 62 a 63 „	30	21	51	3,3
„ 63 a 64 „	27	16	43	2,7
„ 64 a 65 „	26	21	47	3,0
„ 65 a 66 „	36	18	54	3,4
„ 66 a 67 „	15	13	28	1,8
„ 67 a 68 „	13	9	22	1,4

EDADES	Varones	Mujeres	Total	1000 d / Σ d
a	b	c	d	e
X.—Provincia de Tucumán (Continuación)				
B.—Extranjeros (Continuación)				
b) Españoles (Conclusión)				
11. De 60 a 70 años (Conclusión)				
De 68 a 69 años..	17	9	26	1,7
„ 69 a 70 „	4	5	9	0,6
Totales 11....	271	179	450	28,7
12. De 70 a 80 años				
De 70 a 71 años..	22	24	46	2,9
„ 71 a 72 „	4	5	9	0,6
„ 72 a 73 „	12	3	15	0,9
„ 73 a 74 „	10	8	18	1,2
„ 74 a 75 „	4	3	7	0,4
„ 75 a 76 „	6	5	11	0,7
„ 76 a 77 „	5	2	7	0,4
„ 77 a 78 „	4	2	6	0,4
„ 78 a 79 „	3	3	6	0,4
„ 79 a 80 „	—	1	1	0,1
Totales 12....	70	56	126	8,0
13. De 80 a 90 años				
De 80 a 81 años..	5	7	12	0,8
„ 81 a 82 „	3	—	3	0,2
„ 82 a 83 „	3	1	4	0,2
„ 83 a 84 „	2	2	4	0,2
„ 84 a 85 „	3	—	3	0,2
„ 85 a 86 „	2	1	3	0,2
„ 86 a 87 „	—	3	3	0,2
„ 87 a 88 „	—	1	1	0,1
Totales 13....	18	15	33	2,1
14. De 90 años y más				
De 91 a 92 años..	—	1	1	—
„ 95 a 96 „	—	1	1	—
„ 96 a 97 „	—	1	1	—
„ 98 a 99 „	1	—	1	—
Totales 14....	1	3	4	0,2
Sin especificar...	16	5	21	1,3
Totales b)....	10.253	5.448	15.701	1000

LA POBLACION POR SUS EDADES (Continuación)

EDADES	Varones	Mujeres	Total	1000 d / Σ d
a	b	c	d	e
X.—Provincia de Tucumán (Continuación)				
B.—Extranjeros (Continuación)				
c) Franceses				
1. Menores de 1 año				
De 1 a 2 meses..	—	1	1	1,2
„ 2 a 3 „	—	1	1	1,2
„ 3 a 4 „	—	1	1	1,2
„ 4 a 5 „	—	3	3	3,7
Totales 1....	—	6	6	7,5
2. De 1 a 5 años				
De 1 a 2 años..	2	—	2	2,5
„ 2 a 3 „	1	—	1	1,2
„ 3 a 4 „	—	2	2	2,5
„ 4 a 5 „	1	—	1	1,2
Totales 2....	4	2	6	7,5
3. De 5 a 10 años				
De 5 a 6 años..	2	—	2	2,5
„ 6 a 7 „	1	1	2	2,5
„ 7 a 8 „	1	1	2	2,5
„ 8 a 9 „	2	1	3	3,7
„ 9 a 10 „	—	3	3	3,7
Totales 3....	6	6	12	15,0
4. De 10 a 15 años				
De 10 a 11 años..	3	4	7	8,7
„ 11 a 12 „	1	3	4	5,0
„ 12 a 13 „	1	3	4	5,0
„ 13 a 14 „	2	—	2	2,5
„ 14 a 15 „	—	2	2	2,5
Totales 4....	7	12	19	23,7
5. De 15 a 20 años				
De 15 a 16 años..	—	1	1	1,2
„ 16 a 17 „	3	—	3	3,7
„ 17 a 18 „	3	1	4	5,0
„ 18 a 19 „	4	1	5	6,2
„ 19 a 20 „	—	3	3	3,7
Totales 5....	10	6	16	20,0

EDADES	Varones	Mujeres	Total	1000 d / Σ d
a	b	c	d	e
X.—Provincia de Tucumán (Continuación)				
B.—Extranjeros (Continuación)				
c) Franceses (Continuación)				
6. De 20 a 25 años				
De 20 a 21 años..	4	4	8	10,0
„ 21 a 22 „	6	2	8	10,0
„ 22 a 23 „	5	4	9	11,2
„ 23 a 24 „	5	8	13	16,2
„ 24 a 25 „	6	12	18	22,4
Totales 6....	26	30	56	69,8
7. De 25 a 30 años				
De 25 a 26 años..	6	8	14	17,5
„ 26 a 27 „	9	8	17	21,2
„ 27 a 28 „	13	9	22	27,4
„ 28 a 29 „	10	14	24	29,9
„ 29 a 30 „	9	5	14	17,5
Totales 7....	47	44	91	113,5
8. De 30 a 40 años				
De 30 a 31 años..	10	14	24	29,9
„ 31 a 32 „	10	8	18	22,4
„ 32 a 33 „	15	4	19	23,7
„ 33 a 34 „	14	7	21	26,2
„ 34 a 35 „	11	7	18	22,4
„ 35 a 36 „	9	7	16	20,0
„ 36 a 37 „	15	2	17	21,2
„ 37 a 38 „	10	8	18	22,4
„ 38 a 39 „	9	9	18	22,4
„ 39 a 40 „	11	4	15	18,7
Totales 8....	114	70	184	229,4
9. De 40 a 50 años				
De 40 a 41 años..	11	13	24	29,9
„ 41 a 42 „	9	5	14	17,5
„ 42 a 43 „	8	3	11	13,7
„ 43 a 44 „	14	5	19	23,7
„ 44 a 45 „	9	4	13	16,2
„ 45 a 46 „	11	11	22	27,4
„ 46 a 47 „	10	4	14	17,5
„ 47 a 48 „	13	5	18	22,4
„ 48 a 49 „	11	6	17	21,2
„ 49 a 50 „	11	6	17	21,2
Totales 9....	107	62	169	210,7

LA POBLACION POR SUS EDADES (Continuación)

EDADES	Varones	Mujeres	Total	1000 d / Σ d
a	b	c	d	e
X.—Provincia de Tucumán (Continuación)				
B.—Extranjeros (Continuación)				
c) *Franceses* (Continuación)				
10. De 50 a 60 años				
De 50 a 51 años..	15	9	24	29,9
„ 51 a 52 „	7	3	10	12,4
„ 52 a 53 „	18	4	22	27,4
„ 53 a 54 „	10	4	14	17,5
„ 54 a 55 „	11	7	18	22,4
„ 55 a 56 „	9	5	14	17,5
„ 56 a 57 „	7	1	8	10,0
„ 57 a 58 „	8	1	9	11,2
„ 58 a 59 „	10	4	14	17,5
„ 59 a 60 „	5	1	6	7,5
Totales 10....	100	39	139	173,3
11. De 60 a 70 años				
De 60 a 61 años..	12	6	18	22,4
„ 61 a 62 „	4	1	5	6,2
„ 62 a 63 „	5	3	8	9,9
„ 63 a 64 „	3	2	5	6,2
„ 64 a 65 „	5	1	6	7,5
„ 65 a 66 „	4	5	9	11,2
„ 66 a 67 „	2	2	4	5,0
„ 67 a 68 „	3	2	5	6,2
„ 68 a 69 „	1	2	3	3,7
„ 69 a 70 „	3	1	4	5,0
Totales 11....	42	25	67	83,5
12. De 70 a 80 años				
De 70 a 71 años..	5	2	7	8,7
„ 71 a 72 „	2	3	5	6,2
„ 72 a 73 „	4	—	4	5,0
„ 73 a 74 „	1	1	2	2,5
„ 74 a 75 „	4	1	5	6,2
„ 75 a 76 „	1	1	2	2,5
„ 76 a 77 „	1	3	4	5,0
„ 78 a 79 „	—	1	1	1,3
„ 79 a 80 „	1	1	2	2,5
Totales 12....	19	13	32	39,9
13. De 80 a 90 años				
De 80 a 81 años..	1	—	1	1,2
„ 81 a 82 „	—	1	1	1,2

EDADES	Varones	Mujeres	Total	1000 d / Σ d
a	b	c	d	e
X.—Provincia de Tucumán (Continuación)				
B.—Extranjeros (Continuación)				
c) *Franceses* (Conclusión)				
13. De 80 a 90 años (Conclusión)				
De 82 a 83 años..	—	1	1	1,2
„ 84 a 85 „	1	—	1	1,2
Totales 13....	2	2	4	5,0
14. De 90 años y más				
De 95 a 96 años..	1	—	1	1,2
Totales c)....	485	317	802	1000
d) Ingleses				
1. De 1 a 5 años				
De 2 a 3 años..	—	1	1	4,1
2. De 5 a 10 años				
De 5 a 6 años..	—	2	2	8,2
„ 6 a 7 „	1	1	2	8,2
„ 8 a 9 „	1	—	1	4,1
Totales 2....	2	3	5	20,5
3. De 10 a 15 años				
De 10 a 11 años..	—	1	1	4,1
„ 12 a 13 „	1	—	1	4,1
Totales 3....	1	1	2	8,2
4. De 15 a 20 años				
De 15 a 16 años..	1	—	1	4,1
„ 16 a 17 „	2	—	2	8,2
„ 19 a 20 „	—	1	1	4,1
Totales 4....	3	1	4	16,4
5. De 20 a 25 años				
De 20 a 21 años..	2	—	2	8,2
„ 21 a 22 „	2	—	2	8,2
„ 22 a 23 „	7	—	7	28,7
„ 23 a 24 „	7	1	8	32,8
„ 24 a 25 „	11	—	11	45,1
Totales 5....	29	1	30	123,1

LA POBLACION POR SUS EDADES (Continuación)

EDADES	Varones	Mujeres	Total	1000 d / Σ d
a	b	c	d	e

X.—Provincia de Tucumán (Continuación)

B.—Extranjeros (Continuación)

d) Ingleses (Continuación)

6. De 25 a 30 años

De 25 a 26 años..	8	3	11	45,1
„ 26 a 27 „	6	—	6	24,6
„ 27 a 28 „	10	—	10	41,0
„ 28 a 29 „	10	3	13	53,2
„ 29 a 30 „	8	3	11	45,1
Totales 6....	42	9	51	209,0

7. De 30 a 40 años

De 30 a 31 años..	19	—	19	77,8
„ 31 a 32 „	8	1	9	36,9
„ 32 a 33 „	7	2	9	36,9
„ 33 a 34 „	9	—	9	36,9
„ 34 a 35 „	5	7	12	49,1
„ 35 a 36 „	8	2	10	41,0
„ 36 a 37 „	4	1	5	20,5
„ 37 a 38 „	3	1	4	16,4
„ 38 a 39 „	5	—	5	20,5
„ 39 a 40 „	1	—	1	4,0
Totales 7....	69	14	83	340,0

8. De 40 a 50 años

De 40 a 41 años..	5	—	5	20,5
„ 41 a 42 „	2	2	4	16,4
„ 42 a 43 „	3	1	4	16,4
„ 43 a 44 „	6	—	6	24,6
„ 44 a 45 „	—	2	2	8,2
„ 45 a 46 „	8	1	9	36,9
„ 46 a 47 „	3	2	5	20,5
„ 47 a 48 „	2	—	2	8,2
„ 48 a 49 „	1	—	1	4,0
„ 49 a 50 „	2	1	3	12,3
Totales 8....	32	9	41	168,0

9. De 50 a 60 años

De 50 a 51 años..	4	—	4	16,4
„ 51 a 52 „	2	—	2	8,2
„ 52 a 53 „	5	1	6	24,6
„ 53 a 54 „	2	—	2	8,2
„ 58 a 59 „	1	—	1	4,1
Totales 9....	14	1	15	61,5

X.—Provincia de Tucumán (Continuación)

B.—Extranjeros (Continuación)

d) Ingleses (Conclusión)

10. De 60 a 70 años

De 60 a 61 años..	2	1	3	12,3
„ 61 a 62 „	2	—	2	8,2
„ 63 a 64 „	1	—	1	4,1
„ 68 a 69 „	1	—	1	4,1
Totales 10....	6	1	7	28,7

11. De 70 a 80 años

De 71 a 72 años..	1	—	1	4,1
„ 72 a 73 „	1	1	2	8,2
„ 75 a 76 „	1	—	1	4,1
Totales 11....	3	1	4	16,4

12. De 80 a 90 años

De 80 a 81 años..	—	1	1	4,1
Totales d)....	201	43	244	1000

e) Italianos

1. Menores de 1 año

De 2 a 3 meses.	—	1	1	0,1
„ 3 a 4 „	—	1	1	0,1
„ 5 a 6 „	—	2	2	0,3
„ 7 a 8 „	—	1	1	0,1
„ 8 a 9 „	1	1	2	0,3
„ 10 a 11 „	2	—	2	0,3
„ 11 meses y días	—	2	2	0,2
Totales 1....	3	8	11	1,4

2. De 1 a 5 años

De 1 a 2 años..	6	11	17	2,2
„ 2 a 3 „	8	14	22	2,8
„ 3 a 4 „	17	17	34	4,3
„ 4 a 5 „	19	18	37	4,7
Totales 2....	50	60	110	14,0

3. De 5 a 10 años

De 5 a 6 años..	24	23	47	6,0
„ 6 a 7 „	24	19	43	5,5
„ 7 a 8 „	31	30	61	7,8

LA POBLACION POR SUS EDADES (Continuación)

EDADES	Varones	Mujeres	Total	1000 d / Σ d
a	b	c	d	e

X.—Provincia de Tucumán (Continuación)

B.—Extranjeros (Continuación)

e) Italianos (Continuación)

3. De 5 a 10 años (Conclusión)

De 8 a 9 años..	37	30	67	8,5
„ 9 a 10 „	36	27	63	8,0
Totales 3....	152	129	281	35,8

4. De 10 a 15 años

De 10 a 11 años..	32	41	73	9,3
„ 11 a 12 „	30	25	55	7,0
„ 12 a 13 „	38	32	70	8,9
„ 13 a 14 „	39	23	62	7,9
„ 14 a 15 „	43	33	76	9,7
Totales 4....	182	154	336	42,8

5. De 15 a 20 años

De 15 a 16 años..	37	49	86	10,9
„ 16 a 17 „	48	36	84	10,7
„ 17 a 18 „	69	29	98	12,5
„ 18 a 19 „	102	57	159	20,3
„ 19 a 20 „	89	45	134	17,1
Totales 5....	345	216	561	71,5

6. De 20 a 25 años

De 20 a 21 años..	114	60	174	22,2
„ 21 a 22 „	93	46	139	17,7
„ 22 a 23 „	105	55	160	20,4
„ 23 a 24 „	148	61	209	26,6
„ 24 a 25 „	171	62	233	29,7
Totales 6....	631	284	915	116,6

7. De 25 a 30 años

De 25 a 26 años..	182	63	245	31,2
„ 26 a 27 „	174	68	242	30,9
„ 27 a 28 „	187	54	241	30,7
„ 28 a 29 „	197	81	278	35,4
„ 29 a 30 „	149	33	182	23,2
Totales 7....	889	299	1.188	151,4

8. De 30 a 40 años

De 30 a 31 años..	212	83	295	37,6
„ 31 a 32 „	89	45	134	17,0

X.—Provincia de Tucumán (Continuación)

B.—Extranjeros (Continuación)

e) Italianos (Continuación)

8. De 30 a 40 años (Conclusión)

De 32 a 33 años..	132	53	185	23,5
„ 33 a 34 „	130	48	178	22,8
„ 34 a 35 „	108	64	172	21,9
„ 35 a 36 „	128	71	199	25,4
„ 36 a 37 „	106	39	145	18,5
„ 37 a 38 „	115	53	168	21,4
„ 38 a 39 „	125	57	182	23,2
„ 39 a 40 „	82	35	117	14,9
Totales 8....	1.227	548	1.775	226,2

9. De 40 a 50 años

De 40 a 41 años..	169	75	244	31,1
„ 41 a 42 „	72	31	103	13,1
„ 42 a 43 „	110	51	161	20,5
„ 43 a 44 „	74	30	104	13,3
„ 44 a 45 „	94	28	122	15,5
„ 45 a 46 „	90	34	124	15,8
„ 46 a 47 „	95	32	127	16,2
„ 47 a 48 „	81	30	111	14,1
„ 48 a 49 „	111	36	147	18,8
„ 49 a 50 „	73	25	98	12,5
Totales 9....	969	372	1.341	170,9

10. De 50 a 60 años

De 50 a 51 años..	143	63	206	26,2
„ 51 a 52 „	57	14	71	9,0
„ 52 a 53 „	76	30	106	13,5
„ 53 a 54 „	45	23	68	8,6
„ 54 a 55 „	76	30	106	13,5
„ 55 a 56 „	50	25	75	9,6
„ 56 a 57 „	48	16	64	8,2
„ 57 a 58 „	46	13	59	7,5
„ 58 a 59 „	42	16	58	7,4
„ 59 a 60 „	29	9	38	4,9
Totales 10....	612	239	851	108,4

11. De 60 a 70 años

De 60 a 61 años..	57	35	92	11,7
„ 61 a 62 „	23	7	30	3,9
„ 62 a 63 „	28	6	34	4,4
„ 63 a 64 „	36	12	48	6,1
„ 64 a 65 „	26	7	33	4,2

LA POBLACION POR SUS EDADES (Continuación)

EDADES	Varones	Mujeres	Total	1000 d / Σ d
a	b	c	d	e

X.—Provincia de Tucumán (Continuación)

B.—Extranjeros (Continuación)

e) Italianos (Conclusión)

11. De 60 a 70 años (Conclusión)

De 65 a 66 años..	24	15	39	5,0
,, 66 a 67 ,,	13	6	19	2,4
,, 67 a 68 ,,	6	10	16	2,0
,, 68 a 69 ,,	11	4	15	1,9
,, 69 a 70 ,,	7	5	12	1,5
Totales 11....	231	107	338	43,1

12. De 70 a 80 años

De 70 a 71 años..	18	13	31	4,0
,, 71 a 72 ,,	5	3	8	1,0
,, 72 a 73 ,,	9	2	11	1,4
,, 73 a 74 ,,	6	2	8	1,0
,, 74 a 75 ,,	7	1	8	1,0
,, 75 a 76 ,,	6	3	9	1,1
,, 76 a 77 ,,	8	2	10	1,3
,, 77 a 78 ,,	4	1	5	0,6
,, 78 a 79 ,,	3	7	10	1,3
Totales 12....	66	34	100	12,7

13. De 80 a 90 años

De 80 a 81 años..	4	5	9	1,1
,, 81 a 82 ,,	—	2	2	0,3
,, 83 a 84 ,,	3	1	4	0,5
,, 85 a 86 ,,	2	—	2	0,3
,, 86 a 87 ,,	1	1	2	0,3
,, 89 a 90 ,,	2	—	2	0,2
Totales 13....	12	9	21	2,7

14. De 90 años y más

De 90 a 91 años..	1	1	2	0,3
,, 95 a 96 ,,	1	—	1	0,1
Totales 14....	2	1	3	0,4
Sin especificar...	16	1	17	2,1
Totales e)....	5.387	2.461	7.848	1000

f) Uruguayos

1. Menores de 1 año

De 3 a 4 meses.	—	1	1	4,6
,, 4 a 5 ,,	—	1	1	4,6
,, 5 a 6 ,,	—	1	1	4,6
Totales 1....	—	3	3	13,9

X.—Provincia de Tucumán (Continuación)

B.—Extranjeros (Continuación)

f) Uruguayos (Continuación)

2. De 1 a 5 años

De 1 a 2 años..	1	—	1	4,6
,, 2 a 3 ,,	2	—	2	9,3
,, 3 a 4 ,,	1	—	1	4,6
,, 4 a 5 ,,	1	—	1	4,6
Totales 2....	5	—	5	23,3

3. De 5 a 10 años

De 5 a 6 años..	1	—	1	4,6
,, 6 a 7 ,,	2	—	2	9,3
,, 7 a 8 ,,	2	—	2	9,3
,, 8 a 9 ,,	1	1	2	9,3
,, 9 a 10 ,,	1	—	1	4,6
Totales 3....	7	1	8	37,2

4. De 10 a 15 años

De 10 a 11 años..	—	1	1	4,6
,, 11 a 12 ,,	2	—	2	9,3
,, 12 a 13 ,,	—	3	3	14,0
,, 13 a 14 ,,	1	1	2	9,3
,, 14 a 15 ,,	1	3	4	18,6
Totales 4....	4	8	12	55,8

5. De 15 a 20 años

De 15 a 16 años..	4	2	6	27,9
,, 16 a 17 ,,	2	1	3	14,0
,, 17 a 18 ,,	1	—	1	4,6
,, 18 a 19 ,,	1	4	5	23,3
,, 19 a 20 ,,	4	2	6	27,9
Totales 5....	12	9	21	97,7

6. De 20 a 25 años

De 20 a 21 años..	3	2	5	23,3
,, 21 a 22 ,,	2	1	3	14,0
,, 22 a 23 ,,	2	2	4	18,6
,, 23 a 24 ,,	4	3	7	32,5
,, 24 a 25 ,,	5	1	6	27,9
Totales 6....	16	9	25	116,3

LA POBLACION POR SUS EDADES (Continuación)

EDADES	Varones	Mujeres	Total	1000 d / Σ d
a	b	c	d	e
X.—Provincia de Tucumán (Continuación)				
B.—Extranjeros (Continuación)				
f) Uruguayos (Continuación)				
7. De 25 a 30 años				
De 25 a 26 años..	2	3	5	23,2
,, 26 a 27 ,,	2	8	10	46,5
,, 27 a 28 ,,	8	3	11	51,2
,, 28 a 29 ,,	5	4	9	41,9
,, 29 a 30 ,,	3	1	4	18,6
Totales 7....	20	19	39	181,4
8. De 30 a 40 años				
De 30 a 31 años..	5	2	7	32,6
,, 31 a 32 ,,	2	—	2	9,3
,, 32 a 33 ,,	4	1	5	23,2
,, 33 a 34 ,,	1	1	2	9,3
,, 34 a 35 ,,	4	3	7	32,6
,, 35 a 36 ,,	1	1	2	9,3
,, 36 a 37 ,,	5	3	8	37,2
,, 37 a 38 ,,	2	2	4	18,6
,, 38 a 39 ,,	4	3	7	32,6
,, 39 a 40 ,,	—	1	1	4,6
Totales 8....	28	17	45	209,3
9. De 40 a 50 años				
De 40 a 41 años..	5	1	6	28,0
,, 41 a 42 ,,	3	2	5	23,3
,, 42 a 43 ,,	2	—	2	9,3
,, 43 a 44 ,,	2	2	4	18,6
,, 45 a 46 ,,	2	1	3	13,9
,, 46 a 47 ,,	1	1	2	9,3
,, 47 a 48 ,,	2	1	3	13,9
,, 48 a 49 ,,	3	1	4	18,6
,, 49 a 50 ,,	1	1	2	9,3
Totales 9....	21	10	31	144,2
10. De 50 a 60 años				
De 50 a 51 años..	2	1	3	13,9
,, 51 a 52 ,,	2	1	3	13,9
,, 52 a 53 ,,	2	1	3	13,9
,, 53 a 54 ,,	1	—	1	4,7
,, 54 a 55 ,,	3	—	3	13,9
,, 55 a 56 ,,	1	—	1	4,7
,, 56 a 57 ,,	1	—	1	4,7

EDADES	Varones	Mujeres	Total	1000 d / Σ d
a	b	c	d	e
X.—Provincia de Tucumán (Continuación)				
B.—Extranjeros (Continuación)				
f) Uruguayos (Conclusión)				
10. De 50 a 60 años (Conclusión)				
De 57 a 58 años..	2	2	4	18,6
,, 58 a 59 ,,	1	1	2	9,3
,, 59 a 60 ,,	1	—	1	4,7
Totales 10....	16	6	22	102,3
11. De 60 a 70 años				
De 60 a 61 años..	—	1	1	4,7
,, 61 a 62 ,,	1	—	1	4,7
,, 64 a 65 ,,	1	—	1	4,6
Totales 11....	2	1	3	14,0
12. De 90 años y más				
De 100 años y más	1	—	1	4,6
Totales f)....	132	83	215	1000
g) Otras nacionalidades				
1. Menores de 1 año				
Menores de 1 mes	1	—	1	0,1
De 8 a 9 meses.	1	1	2	0,3
,, 9 a 10 ,,	1	—	1	0,1
,, 10 a 11 ,,	—	1	1	0,1
Totales 1....	3	2	5	0,7
2. De 1 a 5 años				
De 1 a 2 años..	6	9	15	2,0
,, 2 a 3 ,,	16	18	34	4,6
,, 3 a 4 ,,	23	16	39	5,2
,, 4 a 5 ,,	24	24	48	6,5
Totales 2....	69	67	136	18,3
3. De 5 a 10 años				
De 5 a 6 años..	35	28	63	8,5
,, 6 a 7 ,,	35	27	62	8,3
,, 7 a 8 ,,	40	33	73	9,8
,, 8 a 9 ,,	43	43	86	11,6
,, 9 a 10 ,,	37	34	71	9,5
Totales 3....	190	165	355	47,7

LA POBLACION POR SUS EDADES (Continuación)

EDADES	Varones	Mujeres	Total	1000 d / Σ d
a	b	c	d	e

X.—Provincia de Tucumán (Continuación)

B.—Extranjeros (Continuación)

g) Otras nacionalidades (Continuación)

4. De 10 a 15 años

De 10 a 11 años..	34	30	64	8,6
„ 11 a 12 „	36	26	62	8,3
„ 12 a 13 „	49	35	84	11,3
„ 13 a 14 „	30	16	46	6,2
„ 14 a 15 „	51	36	87	11,7
Totales 4....	**200**	**143**	**343**	**46,1**

5. De 15 a 20 años

De 15 a 16 años..	54	28	82	11,0
„ 16 a 17 „	69	41	110	14,8
„ 17 a 18 „	80	36	116	15,6
„ 18 a 19 „	204	35	239	32,2
„ 19 a 20 „	148	38	186	25,0
Totales 5....	**555**	**178**	**733**	**98,6**

6. De 20 a 25 años

De 20 a 21 años..	396	63	459	61,7
„ 21 a 22 „	156	31	187	25,1
„ 22 a 23 „	316	74	390	52,4
„ 23 a 24 „	276	46	322	43,3
„ 24 a 25 „	236	36	272	36,6
Totales 6....	**1.380**	**250**	**1.630**	**219,1**

7. De 25 a 30 años

De 25 a 26 años..	396	78	474	63,8
„ 26 a 27 „	223	53	276	37,1
„ 27 a 28 „	228	46	274	36,8
„ 28 a 29 „	275	47	322	43,3
„ 29 a 30 „	127	26	153	20,6
Totales 7....	**1.249**	**250**	**1.499**	**201,6**

8. De 30 a 40 años

De 30 a 31 años..	334	74	408	54,9
„ 31 a 32 „	106	15	121	16,3
„ 32 a 33 „	135	34	169	22,7
„ 33 a 34 „	89	15	104	14,0
„ 34 a 35 „	70	14	84	11,3
„ 35 a 36 „	190	62	252	33,9
„ 36 a 37 „	80	20	100	13,4

X.—Provincia de Tucumán (Continuación)

B.—Extranjeros (Continuación)

g) Otras nacionalidades (Continuación)

8. De 30 a 40 años (Conclusión)

De 37 a 38 años..	57	18	75	10,1
„ 38 a 39 „	114	25	139	18,7
„ 39 a 40 „	50	11	61	8,2
Totales 8....	**1.225**	**288**	**1.513**	**203,5**

9. De 40 a 50 años

De 40 a 41 años..	169	34	203	27,3
„ 41 a 42 „	41	3	44	5,9
„ 42 a 43 „	74	10	84	11,3
„ 43 a 44 „	31	8	39	5,2
„ 44 a 45 „	41	4	45	6,1
„ 45 a 46 „	95	21	116	15,6
„ 46 a 47 „	29	16	45	6,1
„ 47 a 48 „	23	4	27	3,6
„ 48 a 49 „	47	16	63	8,5
„ 49 a 50 „	25	4	29	3,9
Totales 9....	**575**	**120**	**695**	**93,5**

10. De 50 a 60 años

De 50 a 51 años..	74	26	100	13,5
„ 51 a 52 „	21	4	25	3,4
„ 52 a 53 „	25	12	37	5,0
„ 53 a 54 „	17	10	27	3,6
„ 54 a 55 „	28	3	31	4,2
„ 55 a 56 „	32	10	42	5,6
„ 56 a 57 „	21	6	27	3,6
„ 57 a 58 „	15	—	15	2,0
„ 58 a 59 „	16	7	23	3,1
„ 59 a 60 „	14	3	17	2,3
Totales 10....	**263**	**81**	**344**	**46,3**

11. De 60 a 70 años

De 60 a 61 años..	34	14	48	6,5
„ 61 a 62 „	4	1	5	0,7
„ 62 a 63 „	6	4	10	1,3
„ 63 a 64 „	3	—	3	0,4
„ 64 a 65 „	6	4	10	1,3
„ 65 a 66 „	15	4	19	2,6
„ 66 a 67 „	5	3	8	1,0
„ 67 a 68 „	4	1	5	0,7

LA POBLACION POR SUS EDADES (Continuación)

EDADES	Varones	Mujeres	Total	1000 d / Σ d
a	b	c	d	e

X.—Provincia de Tucumán (Continuación)

B.—Extranjeros (Conclusión)

g) Otras nacionalidades (Conclusión)

11. De 60 a 70 años (Conclusión)

De 68 a 69 años..	3	7	10	1,3
„ 69 a 70 „	2	—	2	0,3
Totales 11....	82	38	120	16,1

12. De 70 a 80 años

De 70 a 71 años..	7	7	14	1,9
„ 71 a 72 „	1	—	1	0,1
„ 72 a 73 „	1	2	3	0,4
„ 73 a 74 „	2	2	4	0,5
„ 74 a 75 „	—	1	1	0,1
„ 75 a 76 „	3	3	6	0,8
„ 76 a 77 „	1	—	1	0,1
„ 77 a 78 „	2	—	2	0,3
„ 78 a 79 „	2	—	2	0,3
„ 79 a 80 „	1	—	1	0,1
Totales 12....	20	15	35	4,7

13. De 80 a 90 años

De 80 a 81 años..	8	2	10	1,3
„ 84 a 85 „	3	—	3	0,4
„ 88 a 89 „	1	—	1	0,1
Totales 13....	12	2	14	1,9

14. De 90 años y más

De 90 a 91 años.	1	—	1	0,1
„ 93 a 94 „	1	—	1	0,1
„ 94 a 95 „	1	—	1	0,1
„ 98 a 99 „	—	1	1	0,1
„ 99 a 100 „	1	—	1	0,1
Totales 14....	4	1	5	0,7
Sin especificar...	6	3	9	1,2
Totales g)....	5.833	1.603	7.436	1000

Totales B

1. Menores de 1 año

Menores de 1 mes	1	—	1	—
De 1 a 2 meses.	—	1	1	—
„ 2 a 3 „	—	2	2	0,1
„ 3 a 4 „	2	3	5	0,2

X.—Provincia de Tucumán (Continuación)

Totales B (Continuación)

1. Menores de 1 año (Conclusión)

De 4 a 5 meses.	1	4	5	0,2
„ 5 a 6 „	1	3	4	0,1
„ 6 a 7 „	—	3	3	—
„ 7 a 8 „	1	2	3	—
„ 8 a 9 „	2	3	5	0,2
„ 9 a 10 „	2	2	4	0,1
„ 10 a 11 „	4	2	6	0,2
„ 11 meses y días	2	3	5	0,2
Totales 1....	16	28	44	1,3

2. De 1 a 5 años

De 1 a 2 años..	33	42	75	2,3
„ 2 a 3 „	71	85	156	4,8
„ 3 a 4 „	124	117	241	7,4
„ 4 a 5 „	144	134	278	8,5
Totales 2....	372	378	750	23,0

3. De 5 a 10 años

De 5 a 6 años..	156	143	299	9,2
„ 6 a 7 „	170	164	334	10,2
„ 7 a 8 „	213	226	439	13,5
„ 8 a 9 „	238	181	419	12,8
„ 9 a 10 „	195	205	400	12,3
Totales 3....	972	919	1.891	58,0

4. De 10 a 15 años

De 10 a 11 años..	204	190	394	12,1
„ 11 a 12 „	194	146	340	10,4
„ 12 a 13 „	210	183	393	12,1
„ 13 a 14 „	202	129	331	10,1
„ 14 a 15 „	246	159	405	12,4
Totales 4....	1.056	807	1.863	57,1

5. De 15 a 20 años

De 15 a 16 años..	205	168	373	11,4
„ 16 a 17 „	272	173	445	13,6
„ 17 a 18 „	345	165	510	15,6
„ 18 a 19 „	586	189	775	23,8
„ 19 a 20 „	487	161	648	19,9
Totales 5....	1.895	856	2.751	84,3

LA POBLACION POR SUS EDADES (Continuación)

EDADES	Varones	Mujeres	Total	1000 d / Σ d
a	b	c	d	e

X.—Provincia de Tucumán (Continuación)

Totales B (Continuación)

6. De 20 a 25 años

De 20 a 21 años..	798	236	1.034	31,7
„ 21 a 22 „	509	166	675	20,7
„ 22 a 23 „	744	248	992	30,4
„ 23 a 24 „	748	248	996	30,6
„ 24 a 25 „	725	257	982	30,1
Totales 6....	3.524	1.155	4.679	143,5

7. De 25 a 30 años

De 25 a 26 años..	929	318	1.247	38,2
„ 26 a 27 „	745	292	1.037	31,8
„ 27 a 28 „	770	236	1.006	30,8
„ 28 a 29 „	879	317	1.196	36,7
„ 29 a 30 „	559	188	747	22,9
Totales 7....	3.882	1.351	5.233	160,4

8. De 30 a 40 años

De 30 a 31 años..	1.011	382	1.393	42,7
„ 31 a 32 „	389	154	543	16,7
„ 32 a 33 „	554	233	787	24,1
„ 33 a 34 „	525	186	711	21,8
„ 34 a 35 „	430	209	639	19,6
„ 35 a 36 „	595	246	841	25,8
„ 36 a 37 „	430	161	591	18,1
„ 37 a 38 „	393	166	559	17,1
„ 38 a 39 „	498	194	692	21,2
„ 39 a 40 „	291	106	397	12,2
Totales 8....	5.116	2.037	7.153	219,3

9. De 40 a 50 años

De 40 a 41 años..	627	278	905	27,7
„ 41 a 42 „	221	82	303	9,3
„ 42 a 43 „	354	121	475	14,6
„ 43 a 44 „	238	97	335	10,3
„ 44 a 45 „	283	87	370	11,3
„ 45 a 46 „	360	157	517	15,8
„ 46 a 47 „	217	104	321	9,9
„ 47 a 48 „	234	96	330	10,1
„ 48 a 49 „	292	123	415	12,7
„ 49 a 50 „	191	79	270	8,3
Totales 9....	3.017	1.224	4.241	130,0

EDADES	Varones	Mujeres	Total	1000 d / Σ d
a	b	c	d	e

X.—Provincia de Tucumán (Continuación)

Totales B (Continuación)

10. De 50 a 60 años

De 50 a 51 años..	428	219	647	19,8
„ 51 a 52 „	143	44	187	5,7
„ 52 a 53 „	223	86	309	9,5
„ 53 a 54 „	166	75	241	7,4
„ 54 a 55 „	208	74	282	8,6
„ 55 a 56 „	177	96	273	8,4
„ 56 a 57 „	129	59	188	5,8
„ 57 a 58 „	114	41	155	4,8
„ 58 a 59 „	116	57	173	5,3
„ 59 a 60 „	98	26	124	3,8
Totales 10....	1.802	777	2.579	79,1

11. De 60 a 70 años

De 60 a 61 años..	193	118	311	9,5
„ 61 a 62 „	54	18	72	2,2
„ 62 a 63 „	69	34	103	3,2
„ 63 a 64 „	71	30	101	3,1
„ 64 a 65 „	64	34	98	3,0
„ 65 a 66 „	80	42	122	3,8
„ 66 a 67 „	35	24	59	1,8
„ 67 a 68 „	26	23	49	1,5
„ 68 a 69 „	34	22	56	1,7
„ 69 a 70 „	16	11	27	0,8
Totales 11....	642	356	998	30,6

12. De 70 a 80 años

De 70 a 71 años..	53	46	99	3,0
„ 71 a 72 „	13	11	24	0,7
„ 72 a 73 „	27	9	36	1,1
„ 73 a 74 „	19	13	32	1,0
„ 74 a 75 „	15	6	21	0,7
„ 75 a 76 „	17	12	29	0,9
„ 76 a 77 „	16	7	23	0,7
„ 77 a 78 „	10	3	13	0,4
„ 78 a 79 „	8	11	19	0,6
„ 79 a 80 „	2	2	4	0,1
Totales 12....	180	120	300	9,2

13. De 80 a 90 años

De 80 a 81 años..	19	15	34	1,0
„ 81 a 82 „	3	3	6	0,2
„ 82 a 83 „	3	2	5	0,2

LA POBLACION POR SUS EDADES (Continuación)

EDADES	Varones	Mujeres	Total	1000 d / Σ d
a	b	c	d	e

X.—Provincia de Tucumán (Continuación)

Totales B (Conclusión)

13. De 80 a 90 años (Conclusión)

De 83 a 84 años..	6	3	9	0,3
„ 84 a 85 „	7	—	7	0,2
„ 85 a 86 „	4	1	5	0,2
„ 86 a 87 „	1	4	5	0,2
„ 87 a 88 „	—	1	1	—
„ 88 a 89 „	1	—	1	—
„ 89 a 90 „	2	—	2	—
Totales 13....	46	29	75	2,3

14. De 90 años y más

De 90 a 91 años.	2	1	3	0,1
„ 91 a 92 „	—	1	1	—
„ 93 a 94 „	1	—	1	—
„ 94 a 95 „	1	—	1	—
„ 95 a 96 „	2	1	3	0,1
„ 96 a 97 „	—	1	1	—
„ 98 a 99 „	1	1	2	0,1
„ 99 a 100 „	1	—	1	—
„ 100 años y más	1	—	1	—
Totales 14....	9	5	14	0,4
Sin especificar...	38	9	47	1,5
Totales B....	22.567	10.051	32.618	1000

Totales A + B

1. Menores de 1 año

Menores de 1 mes	403	396	799	2,4
De 1 a 2 meses.	386	398	784	2,3
„ 2 a 3 „	531	529	1.060	3,2
„ 3 a 4 „	454	451	905	2,7
„ 4 a 5 „	406	402	808	2,4
„ 5 a 6 „	404	395	799	2,4
„ 6 a 7 „	485	540	1.025	3,1
„ 7 a 8 „	462	465	927	2,8
„ 8 a 9 „	490	512	1.002	3,0
„ 9 a 10 „	425	423	848	2,5
„ 10 a 11 „	335	358	693	2,1
„ 11 meses y días	262	231	493	1,5
Totales 1....	5.043	5.100	10.143	30,4

EDADES	Varones	Mujeres	Total	1000 d / Σ d
a	b	c	d	e

X.—Provincia de Tucumán (Continuación)

Totales A + B (Continuación)

2. De 1 a 5 años

De 1 a 2 años..	4.254	4.105	8.359	25,1
„ 2 a 3 „	4.708	4.378	9.086	27,3
„ 3 a 4 „	4.935	4.927	9.862	29,6
„ 4 a 5 „	4.923	4.760	9.683	29,1
Totales 2....	18.820	18.170	36.990	111,1

3. De 5 a 10 años

De 5 a 6 años..	4.954	4.929	9.883	29,7
„ 6 a 7 „	4.692	4.510	9.202	27,6
„ 7 a 8 „	4.984	5.072	10.056	30,2
„ 8 a 9 „	4.920	4.701	9.621	28,9
„ 9 a 10 „	3.866	3.836	7.702	23,1
Totales 3....	23.416	23.048	46.464	139,5

4. De 10 a 15 años

De 10 a 11 años..	4.567	4.325	8.892	26,7
„ 11 a 12 „	3.619	3.423	7.042	21,2
„ 12 a 13 „	4.456	4.102	8.558	25,7
„ 13 a 14 „	3.792	3.437	7.229	21,7
„ 14 a 15 „	4.096	3.693	7.789	23,4
Totales 4....	20.530	18.980	39.510	118,7

5. De 15 a 20 años

De 15 a 16 años..	3.492	3.826	7.318	22,0
„ 16 a 17 „	3.740	3.605	7.345	22,1
„ 17 a 18 „	4.190	3.304	7.494	22,5
„ 18 a 19 „	5.069	4.266	9.335	28,0
„ 19 a 20 „	3.643	3.314	6.957	20,9
Totales 5....	20.134	18.315	38.449	115.5

6. De 20 a 25 años

De 20 a 21 años..	4.220	4.590	8.810	26,4
„ 21 a 22 „	3.093	2.427	5.520	16,6
„ 22 a 23 „	3.574	3.804	7.378	22,2
„ 23 a 24 „	3.964	3.293	7.257	21,8
„ 24 a 25 „	3.747	2.951	6.698	20,1
Totales 6....	18.598	17.065	35.663	107,1

7. De 25 a 30 años

De 25 a 26 años..	3.927	3.956	7.883	23,7
„ 26 a 27 „	3.138	2.644	5.782	17,4

LA POBLACION POR SUS EDADES (Continuación)

EDADES	Varones	Mujeres	Total	$\frac{1000\ d}{\Sigma\ d}$
a	b	c	d	e

X.—Provincia de Tucumán (Continuación)

Totales A + B (Continuación)

7. De 25 a 30 años (Conclusión)

De 27 a 28 años..	3.176	2.327	5.503	16,5
„ 28 a 29 „	3.466	2.967	6.433	19,3
„ 29 a 30 „	2.052	1.432	3.484	10,5
Totales 7....	15.759	13.326	29.085	87,4

8. De 30 a 40 años

De 30 a 31 años..	4.043	4.453	8.496	25,5
„ 31 a 32 „	1.488	799	2.287	6,8
„ 32 a 33 „	2.073	1.524	3.597	10,8
„ 33 a 34 „	1.771	1.113	2.884	8,6
„ 34 a 35 „	1.792	1.156	2.948	8,9
„ 35 a 36 „	2.788	3.323	6.111	18,4
„ 36 a 37 „	1.847	1.518	3.365	10,1
„ 37 a 38 „	1.757	1.237	2.994	9,0
„ 38 a 39 „	2.469	2.230	4.699	14,1
„ 39 a 40 „	1.569	1.051	2.620	7,9
Totales 8....	21.597	18.404	40.001	120,1

9. De 40 a 50 años

De 40 a 41 años..	3.619	4.426	8.045	24,2
„ 41 a 42 „	1.003	511	1.514	4,5
„ 42 a 43 „	1.629	988	2.617	7,9
„ 43 a 44 „	1.245	620	1.865	5,6
„ 44 a 45 „	1.289	556	1.845	5,6
„ 45 a 46 „	2.559	2.615	5.174	15,5
„ 46 a 47 „	1.065	667	1.732	5,2
„ 47 a 48 „	942	534	1.476	4,4
„ 48 a 49 „	1.493	1.142	2.635	7,9
„ 49 a 50 „	826	399	1.225	3,7
Totales 9....	15.670	12.458	28.128	84,5

10. De 50 a 60 años

De 50 a 51 años..	2.520	3.036	5.556	16,7
„ 51 a 52 „	534	232	766	2,3
„ 52 a 53 „	839	505	1.344	4,0
„ 53 a 54 „	678	333	1.011	3,0
„ 54 a 55 „	848	432	1.280	3,9
„ 55 a 56 „	1.200	1.098	2.298	6,9
„ 56 a 57 „	693	360	1.053	3,2
„ 57 a 58 „	514	226	740	2,2
„ 58 a 59 „	630	469	1.099	3,3
„ 59 a 60 „	371	171	542	1,6
Totales 10....	8.827	6.862	15.689	47,1

EDADES	Varones	Mujeres	Total	$\frac{1000\ d}{\Sigma\ d}$
a	b	c	d	e

X.—Provincia de Tucumán (Continuación)

Totales A + B (Continuación)

11. De 60 a 70 años

De 60 a 61 años..	1.782	2.091	3.873	11,7
„ 61 a 62 „	203	98	301	0,9
„ 62 a 63 „	325	212	537	1,6
„ 63 a 64 „	283	126	409	1,2
„ 64 a 65 „	268	160	428	1,3
„ 65 a 66 „	619	665	1.284	3,9
„ 66 a 67 „	231	104	335	1,0
„ 67 a 68 „	168	90	258	0,8
„ 68 a 69 „	243	169	412	1,2
„ 69 a 70 „	79	60	139	0,4
Totales 11....	4.201	3.775	7.976	24,0

12. De 70 a 80 años

De 70 a 71 años..	704	999	1.703	5,1
„ 71 a 72 „	57	40	97	0,3
„ 72 a 73 „	90	72	162	0,5
„ 73 a 74 „	99	66	165	0,5
„ 74 a 75 „	99	61	160	0,5
„ 75 a 76 „	209	263	472	1,4
„ 76 a 77 „	64	52	116	0,4
„ 77 a 78 „	49	28	77	0,2
„ 78 a 79 „	78	75	153	0,5
„ 79 a 80 „	30	13	43	0,1
Totales 12....	1.479	1.669	3.148	9,5

13. De 80 a 90 años

De 80 a 81 años..	255	397	652	2,0
„ 81 a 82 „	18	15	33	0,1
„ 82 a 83 „	16	26	42	0,1
„ 83 a 84 „	25	15	40	0,1
„ 84 a 85 „	25	17	42	0,1
„ 85 a 86 „	46	106	152	0,5
„ 86 a 87 „	16	20	36	0,1
„ 87 a 88 „	10	9	19	0,1
„ 88 a 89 „	13	11	24	0,1
„ 89 a 90 „	9	5	14	—
Totales 13....	433	621	1.054	3,2

14. De 90 años y más

De 90 a 91 años.	58	143	201	0,6
„ 91 a 92 „	2	5	7	—
„ 92 a 93 „	4	2	6	—

LA POBLACION POR SUS EDADES (Continuación)

EDADES	Varones	Mujeres	Total	$\frac{1000\ d}{\Sigma\ d}$
a	b	c	d	e

X.—Provincia de Tucumán (Conclusión)

Totales A + B (Conclusión)

14. De 90 años y más (Conclusión)

De 93 a 94 años.	5	4	9	0,1
„ 94 a 95 „	4	4	8	—
„ 95 a 96 „	18	36	54	0,2
„ 96 a 97 „	2	3	5	—
„ 97 a 98 „	1	—	1	—
„ 98 a 99 „	10	10	20	0,1
„ 99 a 100 „	2	3	5	—
„ 100 años y más	35	74	109	0,3
Totales 14....	141	284	425	1,3
Sin especificar...	148	60	208	0,6
Totales A + B..	174.796	158.137	332.933	1000

XI.—Provincia de Mendoza

A.—Argentinos

1. Menores de 1 año

Menores de 1 mes	375	355	730	3,9
De 1 a 2 meses.	431	417	848	4,5
„ 2 a 3 „	471	484	955	5,0
„ 3 a 4 „	440	426	866	4,6
„ 4 a 5 „	366	371	737	3,9
„ 5 a 6 „	385	321	706	3,8
„ 6 a 7 „	454	504	958	5,0
„ 7 a 8 „	421	396	817	4,3
„ 8 a 9 „	465	445	910	4,8
„ 9 a 10 „	348	362	710	3,8
„ 10 a 11 „	352	332	684	3,6
„ 11 meses y días	220	212	432	2,3
Totales 1....	4.728	4.625	9.353	49.5

2. De 1 a 5 años

De 1 a 2 años..	3.816	3.643	7.459	39,4
„ 2 a 3 „	4.107	3.913	8.020	42,4
„ 3 a 4 „	3.915	3.969	7.884	41,7
„ 4 a 5 „	3.662	3.605	7.267	38,4
Totales 2....	15.500	15.130	30.630	161,9

3. De 5 a 10 años

De 5 a 6 años..	3.578	3.336	6.914	36,6
„ 6 a 7 „	3.182	3.110	6.292	33,2
„ 7 a 8 „	3.395	3.189	6.491	34,3

EDADES	Varones	Mujeres	Total	$\frac{1000\ d}{\Sigma\ d}$
a	b	c	d	e

XI.—Provincia de Mendoza (Continuación)

A.—Argentinos (Continuación)

3. De 5 a 10 años (Conclusión)

De 8 a 9 años..	2.791	2.716	5.507	29,1
„ 9 a 10 „	2.260	2.415	4.675	24,7
Totales 3....	15.116	14.766	29.882	157,9

4. De 10 a 15 años

De 10 a 11 años..	2.503	2.498	5.001	26,5
„ 11 a 12 „	2.255	2.235	4.490	23,7
„ 12 a 13 „	2.547	2.518	5.065	26,8
„ 13 a 14 „	2.223	2.284	4.507	23,8
„ 14 a 15 „	2.326	2.406	4.732	25,0
Totales 4....	11.854	11.941	23.795	125,8

5. De 15 a 20 años

De 15 a 16 años..	1.802	2.111	3.913	20,7
„ 16 a 17 „	1.792	2.131	3.923	20,8
„ 17 a 18 „	2.035	2.048	4.083	21,6
„ 18 a 19 „	2.114	2.381	4.495	23,7
„ 19 a 20 „	1.673	1.925	3.598	19,0
Totales 5....	9.416	10.596	20.012	105,8

6. De 20 a 25 años

De 20 a 21 años..	1.817	2.275	4.092	21,7
„ 21 a 22 „	1.333	1.281	2.614	13,8
„ 22 a 23 „	1.724	2.055	3.779	20,0
„ 23 a 24 „	1.800	1.864	3.664	19,3
„ 24 a 25 „	1.690	1.758	3.448	18,2
Totales 6....	8.364	9.233	17.597	93,0

7. De 25 a 30 años

De 25 a 26 años..	1.669	1.915	3.584	19,0
„ 26 a 27 „	1.296	1.411	2.707	14,3
„ 27 a 28 „	1.237	1.187	2.424	12,8
„ 28 a 29 „	1.413	1.544	2.957	15,6
„ 29 a 30 „	982	1.064	2.046	10,8
Totales 7....	6.597	7.121	13.718	72.5

8. De 30 a 40 años

De 30 a 31 años..	1.423	1.896	3.319	17,6
„ 31 a 32 „	767	474	1.241	6,6
„ 32 a 33 „	921	875	1.796	9,5

LA POBLACION POR SUS EDADES (Continuación)

EDADES	Varones	Mujeres	Total	$\frac{1000\ d}{\Sigma\ d}$
a	b	c	d	e
XI.—Provincia de Mendoza (Continuación)				
A.—Argentinos (Continuación)				
8. De 30 a 40 años (Conclusión)				
De 33 a 34 años..	879	678	1.557	8,2
„ 34 a 35 „	821	701	1.522	8,0
„ 35 a 36 „	952	1.309	2.261	12,0
„ 36 a 37 „	849	761	1.610	8,5
„ 37 a 38 „	787	742	1.529	8,0
„ 38 a 39 „	1.030	1.232	2.262	12,0
„ 39 a 40 „	762	774	1.536	8,1
Totales 8....	9.191	9.442	18.633	98,5
9. De 40 a 50 años				
De 40 a 41 años..	1.081	1.609	2.690	14,2
„ 41 a 42 „	435	294	729	3,8
„ 42 a 43 „	687	577	1.264	6,7
„ 43 a 44 „	535	413	948	5,0
„ 44 a 45 „	555	366	921	4,9
„ 45 a 46 „	857	1.009	1.866	9,9
„ 46 a 47 „	420	409	829	4,4
„ 47 a 48 „	410	297	707	3,7
„ 48 a 49 „	636	630	1.266	6,7
„ 49 a 50 „	384	319	703	3,7
Totales 9....	6.000	5.923	11.923	63,0
10. De 50 a 60 años				
De 50 a 51 años..	680	1.171	1.851	9,8
„ 51 a 52 „	279	152	431	2,3
„ 52 a 53 „	506	371	877	4,6
„ 53 a 54 „	505	429	934	4,9
„ 54 a 55 „	449	364	813	4,4
„ 55 a 56 „	447	512	959	5,0
„ 56 a 57 „	344	231	575	3,0
„ 57 a 58 „	244	135	379	2,0
„ 58 a 59 „	313	279	592	3,1
„ 59 a 60 „	177	139	316	1,7
Totales 10....	3.944	3.783	7.727	40,8
11. De 60 a 70 años				
De 60 a 61 años..	483	804	1.287	6,8
„ 61 a 62 „	123	74	197	1,0
„ 62 a 63 „	147	145	292	1,6
„ 63 a 64 „	194	112	306	1,6
„ 64 a 65 „	185	110	295	1,6
„ 65 a 66 „	234	263	497	2,6
De 66 a 67 años..	117	76	193	1,0
„ 67 a 68 „	98	74	172	0,9
„ 68 a 69 „	135	109	244	1,3
„ 69 a 70 „	66	49	115	0,6
Totales 11....	1.782	1.816	3.598	19,0
12. De 70 a 80 años				
De 70 a 71 años..	228	424	652	3,4
„ 71 a 72 „	44	25	69	0,4
„ 72 a 73 „	75	39	114	0,6
„ 73 a 74 „	60	46	106	0,6
„ 74 a 75 „	101	40	141	0,7
„ 75 a 76 „	106	120	226	1,2
„ 76 a 77 „	45	35	80	0,4
„ 77 a 78 „	36	14	50	0,3
„ 78 a 79 „	44	25	69	0,4
„ 79 a 80 „	23	16	39	0,2
Totales 12....	762	784	1.546	8,2
13. De 80 a 90 años				
De 80 a 81 años..	90	168	258	1,4
„ 81 a 82 „	7	11	18	0,1
„ 82 a 83 „	22	13	35	0,2
„ 83 a 84 „	16	14	30	0,2
„ 84 a 85 „	26	15	41	0,2
„ 85 a 86 „	31	29	60	0,3
„ 86 a 87 „	13	8	21	0,1
„ 87 a 88 „	9	9	18	0,1
„ 88 a 89 „	9	8	17	0,1
„ 89 a 90 „	8	3	11	—
Totales 13....	231	278	509	2,7
14. De 90 años y más				
De 90 a 91 años.	30	34	64	0,4
„ 91 a 92 „	4	—	4	—
„ 92 a 93 „	3	8	11	0,1
„ 93 a 94 „	3	3	6	—
„ 94 a 95 „	2	3	5	—
„ 95 a 96 „	5	8	13	0,1
„ 96 a 97 „	3	5	8	—
„ 97 a 98 „	3	3	6	—

LA POBLACION POR SUS EDADES (Continuación)

EDADES	Varones	Mujeres	Total	1000 d / Σ d
a	b	c	d	e
XI.—Provincia de Mendoza (Continuación)				
A.—Argentinos (Conclusión)				
14. De 90 años y más (Conclusión)				
De 98 a 99 años.	—	6	6	—
„ 99 a 100 „	2	3	5	—
„ 100 años y más	19	27	46	0,3
Totales 14....	74	100	174	0,9
Sin especificar...	40	44	84	0,5
Totales A....	93.599	95.582	189.181	1000
B.—Extranjeros				
a) Alemanes				
1. De 1 a 5 años				
De 2 a 3 años..	—	1	1	2,2
„ 3 a 4 „	—	1	1	2,2
„ 4 a 5 „	3	1	4	8,7
Totales 1....	3	3	6	13,1
2. De 5 a 10 años				
De 5 a 6 años..	2	2	4	8,8
„ 6 a 7 „	—	1	1	2,2
„ 7 a 8 „	—	3	3	6,5
„ 8 a 9 „	2	2	4	8,8
„ 9 a 10 „	1	1	2	4,4
Totales 2....	5	9	14	30,7
3. De 10 a 15 años				
De 10 a 11 años..	1	1	2	4,4
„ 11 a 12 „	3	1	4	8,9
„ 12 a 13 „	2	3	5	10,9
„ 13 a 14 „	2	1	3	6,5
„ 14 a 15 „	1	2	3	6,5
Totales 3....	9	8	17	37,2
4. De 15 a 20 años				
De 15 a 16 años..	3	2	5	10,9
„ 16 a 17 „	1	2	3	6,5
„ 17 a 18 „	1	1	2	4,4
„ 18 a 19 „	3	1	4	8,8
„ 19 a 20 „	—	1	1	2,2
Totales 4....	8	7	15	32,8

EDADES	Varones	Mujeres	Total	1000 d / Σ d
a	b	c	d	e
XI.—Provincia de Mendoza (Continuacion)				
B.—Extranjeros (Continuación)				
a) Alemanes (Continuación)				
5. De 20 a 25 años				
De 20 a 21 años..	3	3	6	13,1
„ 21 a 22 „	3	3	6	13,1
„ 22 a 23 „	4	5	9	19,7
„ 23 a 24 „	3	2	5	11,0
„ 24 a 25 „	7	4	11	24,0
Totales 5....	20	17	37	80,9
6. De 25 a 30 años				
De 25 a 26 años..	9	9	18	39,4
„ 26 a 27 „	11	7	18	39,4
„ 27 a 28 „	8	3	11	24,0
„ 28 a 29 „	10	7	17	37,1
„ 29 a 30 „	14	5	19	41,7
Totales 6....	52	31	83	181,6
7. De 30 a 40 años				
De 30 a 31 años..	14	3	17	37,2
„ 31 a 32 „	11	4	15	32,8
„ 32 a 33 „	12	4	16	35,0
„ 33 a 34 „	11	4	15	32,8
„ 34 a 35 „	11	5	16	35,0
„ 35 a 36 „	3	6	9	19,7
„ 36 a 37 „	16	5	21	46,0
„ 37 a 38 „	6	5	11	24,1
„ 38 a 39 „	13	5	18	39,3
„ 39 a 40 „	6	5	11	24,1
Totales 7....	103	46	149	326,0
8. De 40 a 50 años				
De 40 a 41 años..	10	4	14	30,6
„ 41 a 42 „	2	2	4	8,8
„ 42 a 43 „	1	2	3	6,6
„ 43 a 44 „	8	3	11	24,0
„ 44 a 45 „	3	1	4	8,8
„ 45 a 46 „	7	2	9	19,7
„ 46 a 47 „	2	1	3	6,6
„ 47 a 48 „	3	1	4	8,8
„ 48 a 49 „	7	3	10	21,8
„ 49 a 50 „	3	3	6	13,1
Totales 8....	46	22	68	148,8

LA POBLACION POR SUS EDADES (Continuación)

EDADES	Varones	Mujeres	Total	1000 d / Σ d
a	b	c	d	e
XI.—Provincia de Mendoza (Continuación)				
B.—Extranjeros (Continuación)				
a) Alemanes (Conclusión)				
9. De 50 a 60 años				
De 50 a 51 años..	3	2	5	10,9
„ 51 a 52 „	5	2	7	15,3
„ 52 a 53 „	2	—	2	4,4
„ 53 a 54 „	1	2	3	6,6
„ 54 a 55 „	2	4	6	13,1
„ 55 a 56 „	2	1	3	6,6
„ 56 a 57 „	3	—	3	6,6
„ 57 a 58 „	2	—	2	4,4
„ 58 a 59 „	6	1	7	15,3
„ 59 a 60 „	—	1	1	2,2
Totales 9....	26	13	39	85,4
10. De 60 a 70 años				
De 60 a 61 años..	—	1	1	2,2
„ 61 a 62 „	2	2	4	8,8
„ 62 a 63 „	2	1	3	6,5
„ 63 a 64 „	2	2	4	8,9
„ 64 a 65 „	2	—	2	4,4
„ 66 a 67 „	2	1	3	6,5
„ 67 a 68 „	2	—	2	4,4
„ 68 a 69 „	—	3	3	6,5
Totales 10....	12	10	22	48,2
11. De 70 a 80 años				
De 70 a 71 años..	1	—	1	2,2
„ 74 a 75 „	1	1	2	4,3
„ 75 a 76 „	1	—	1	2,2
„ 76 a 77 „	1	—	1	2,2
„ 77 a 78 „	1	—	1	2,2
Totales 11....	5	1	6	13,1
12. De 80 a 90 años				
De 85 a 86 años..	—	1	1	2,2
Totales a)....	289	168	457	1000
b) Españoles				
1. Menores de 1 año				
De 2 a 3 meses.	—	1	1	—
„ 4 a 5 „	2	1	3	0,1

EDADES	Varones	Mujeres	Total	1000 d / Σ d
a	b	c	d	e
XI.—Provincia de Mendoza (Continuación)				
B.—Extranjeros (Continuación)				
b) Españoles (Continuación)				
1. Menores de 1 año (Conclusión)				
De 5 a 6 meses.	1	1	2	0,1
„ 6 a 7 „	3	1	4	0,1
„ 7 a 8 „	—	1	1	—
„ 8 a 9 „	—	2	2	0,1
„ 9 a 10 „	2	—	2	—
„ 10 a 11 „	2	3	5	0,1
„ 11 meses y días	1	2	3	0,1
Totales 1....	11	12	23	0,6
2. De 1 a 5 años				
De 1 a 2 años..	40	65	105	2,5
„ 2 a 3 „	136	116	252	6,0
„ 3 a 4 „	191	168	359	8,7
„ 4 a 5 „	226	219	445	10,7
Totales 2....	593	568	1.161	27,9
3. De 5 a 10 años				
De 5 a 6 años..	293	266	559	13,4
„ 6 a 7 „	346	322	668	16,0
„ 7 a 8 „	431	346	777	18,8
„ 8 a 9 „	414	324	738	17,8
„ 9 a 10 „	372	348	720	17,3
Totales 3....	1.856	1.606	3.462	83,3
4. De 10 a 15 años				
De 10 a 11 años..	427	369	796	19,1
„ 11 a 12 „	377	332	709	17,1
„ 12 a 13 „	367	341	708	17,1
„ 13 a 14 „	329	302	631	15,1
„ 14 a 15 „	389	295	684	16,5
Totales 4....	1.889	1.639	3.528	84,9
5. De 15 a 20 años				
De 15 a 16 años..	365	293	658	15,9
„ 16 a 17 „	387	263	650	15,8
„ 17 a 18 „	449	292	741	17,9
„ 18 a 19 „	718	314	1.032	24,9
„ 19 a 20 „	613	273	886	21,0
Totales 5....	2.532	1.435	3.967	95,5

LA POBLACION POR SUS EDADES (Continuación)

EDADES	Varones	Mujeres	Total	$\frac{1000\,d}{\Sigma\,d}$
a	b	c	d	e
XI.—Provincia de Mendoza (Continuación)				
B.—Extranjeros (Continuación)				
b) Españoles (Continuación)				
6. De 20 a 25 años				
De 20 a 21 años..	764	372	1.136	27,4
„ 21 a 22 „	587	254	841	20,2
„ 22 a 23 „	789	378	1.167	28,1
„ 23 a 24 „	708	367	1.075	25,9
„ 24 a 25 „	740	421	1.161	28,0
Totales 6....	3.588	1.792	5.380	129,6
7. De 25 a 30 años				
De 25 a 26 años..	763	487	1.250	30,0
„ 26 a 27 „	720	423	1.143	27,5
„ 27 a 28 „	699	482	1.181	28,4
„ 28 a 29 „	909	452	1.361	32,8
„ 29 a 30 „	651	300	951	23,0
Totales 7....	3.742	2.144	5.886	141,7
8. De 30 a 40 años				
De 30 a 31 años..	995	548	1.543	37,1
„ 31 a 32 „	462	198	660	16,0
„ 32 a 33 „	654	319	973	23,4
„ 33 a 34 „	669	279	948	22,8
„ 34 a 35 „	555	287	842	20,3
„ 35 a 36 „	573	316	889	21,4
„ 36 a 37 „	523	292	815	19,6
„ 37 a 38 „	462	284	746	18,0
„ 38 a 39 „	549	302	851	20,5
„ 39 a 40 „	375	188	563	13,5
Totales 8....	5.817	3.013	8.830	212,6
9. De 40 a 50 años				
De 40 a 41 años..	726	390	1.116	26,8
„ 41 a 42 „	261	146	407	9,8
„ 42 a 43 „	401	230	631	15,1
„ 43 a 44 „	306	146	452	10,8
„ 44 a 45 „	353	167	520	12,5
„ 45 a 46 „	396	221	617	15,0
„ 46 a 47 „	254	168	422	10,2
„ 47 a 48 „	232	119	351	8,5
„ 48 a 49 „	288	168	456	11,0
„ 49 a 50 „	209	107	316	7,6
Totales 9....	3.426	1.862	5.288	127,3

EDADES	Varones	Mujeres	Total	$\frac{1000\,d}{\Sigma\,d}$
a	b	c	d	e
XI.—Provincia de Mendoza (Continuación)				
B.—Extranjeros (Continuación)				
b) Españoles (Continuación)				
10. De 50 a 60 años				
De 50 a 51 años..	397	240	637	15,3
„ 51 a 52 „	121	70	191	4,5
„ 52 a 53 „	203	111	314	7,6
„ 53 a 54 „	151	73	224	5,3
„ 54 a 55 „	147	99	246	6,0
„ 55 a 56 „	165	120	285	6,9
„ 56 a 57 „	138	85	223	5,4
„ 57 a 58 „	104	53	157	3,8
„ 58 a 59 „	119	68	187	4,5
„ 59 a 60 „	59	41	100	2,4
Totales 10....	1.604	960	2.564	61,7
11. De 60 a 70 años				
De 60 a 61 años..	173	166	339	8,2
„ 61 a 62 „	42	31	73	1,8
„ 62 a 63 „	73	44	117	2,8
„ 63 a 64 „	49	45	94	2,3
„ 64 a 65 „	62	50	112	2,6
„ 65 a 66 „	56	53	109	2,6
„ 66 a 67 „	50	46	96	2,4
„ 67 a 68 „	29	31	60	1,4
„ 68 a 69 „	27	29	56	1,3
„ 69 a 70 „	19	13	32	0,8
Totales 11....	580	508	1.088	26,2
12. De 70 a 80 años				
De 70 a 71 años..	50	45	95	2,3
„ 71 a 72 „	7	10	17	0,4
„ 72 a 73 „	17	9	26	0,6
„ 73 a 74 „	15	12	27	0,7
„ 74 a 75 „	16	9	25	0,6
„ 75 a 76 „	9	14	23	0,6
„ 76 a 77 „	12	10	22	0,5
„ 77 a 78 „	6	8	14	0,3
„ 78 a 79 „	5	3	8	0,2
„ 79 a 80 „	3	5	8	0,2
Totales 12....	140	125	265	6,4
13. De 80 a 90 años				
De 80 a 81 años..	11	10	21	0,5
„ 81 a 82 „	1	2	3	0,1

LA POBLACION POR SUS EDADES (Continuación)

EDADES	Varones	Mujeres	Total	1000 d / Σ d
a	b	c	d	e
XI.—Provincia de Mendoza (Continuación)				
B.—Extranjeros (Continuación)				
b) Españoles (Conclusión)				
13. De 80 a 90 años (Conclusión)				
De 82 a 83 años..	3	5	8	0,2
„ 83 a 84 „	2	1	3	0,1
„ 84 a 85 „	1	1	2	0,1
„ 85 a 86 „	2	2	4	0,1
„ 86 a 87 „	—	2	2	—
„ 87 a 88 „	2	2	4	0,1
„ 89 a 90 „	—	2	2	—
Totales 13....	22	27	49	1,2
14. De 90 años y más				
De 90 a 91 años..	1	3	4	0,1
„ 91 a 92 „	—	1	1	—
„ 95 a 96 „	—	1	1	—
„ 100 años y más	1	—	1	—
Totales 14....	2	5	7	0,2
Sin especificar...	26	10	36	0,9
Totales b)....	25.828	15.706	41.534	1000
c) Franceses				
1. De 1 á 5 años				
De 1 a 2 años..	3	1	4	1,5
„ 2 a 3 „	6	1	7	2,6
„ 3 a 4 „	6	5	11	4,0
„ 4 a 5 „	8	5	13	4,7
Totales 1....	23	12	35	12,8
2. De 5 a 10 años				
De 5 a 6 años..	9	13	22	8,0
„ 6 a 7 „	12	14	26	9,4
„ 7 a 8 „	7	12	19	7,0
„ 8 a 9 „	9	12	21	7,7
„ 9 a 10 „	5	6	11	4,0
Totales 2....	42	57	99	36,1
3. De 10 a 15 años				
De 10 a 11 años..	8	7	15	5,5
„ 11 a 12 „	7	8	15	5,5
„ 12 a 13 „	9	13	22	8,0

EDADES	Varones	Mujeres	Total	1000 d / Σ d
a	b	c	d	e
XI.—Provincia de Mendoza (Continuación)				
B.—Extranjeros (Continuación)				
c) Franceses (Continuación)				
3. De 10 a 15 años (Conclusión)				
De 13 a 14 años..	5	10	15	5,5
„ 14 a 15 „	9	10	19	6,9
Totales 3....	38	48	86	31,4
4. De 15 a 20 años				
De 15 a 16 años..	5	4	9	3,3
„ 16 a 17 „	6	6	12	4,4
„ 17 a 18 „	9	2	11	4,0
„ 18 a 19 „	13	10	23	8,4
„ 19 a 20 „	12	6	18	6,6
Totales 4....	45	28	73	26,7
5. De 20 a 25 años				
De 20 a 21 años..	11	9	20	7,2
„ 21 a 22 „	5	6	11	4,0
„ 22 a 23 „	22	19	41	15,0
„ 23 a 24 „	12	22	34	12,5
„ 24 a 25 „	22	31	53	19,3
Totales 5....	72	87	159	58,0
6. De 25 a 30 años				
De 25 a 26 años..	31	30	61	22,3
„ 26 a 27 „	33	43	76	27,7
„ 27 a 28 „	44	32	76	27,7
„ 28 a 29 „	48	41	89	32,5
„ 29 a 30 „	38	32	70	25,6
Totales 6....	194	178	372	135,8
7. De 30 a 40 años				
De 30 a 31 años..	56	43	99	36,1
„ 31 a 32 „	39	25	64	23,3
„ 32 a 33 „	47	44	91	33,1
„ 33 a 34 „	49	34	83	30,2
„ 34 a 35 „	50	40	90	33,0
„ 35 a 36 „	42	24	66	24,0
„ 36 a 37 „	40	23	63	23,0
„ 37 a 38 „	38	31	69	25,1
„ 38 a 39 „	50	26	76	27,9
„ 39 a 40 „	41	14	55	20,1
Totales 7....	452	304	756	275,8

LA POBLACION POR SUS EDADES (Continuación)

EDADES	Varones	Mujeres	Total	$\frac{1000\ d}{\Sigma\ d}$
a	b	c	d	e
XI.—Provincia de Mendoza (Continuación)				
B.—Extranjeros (Continuación)				
c) Franceses (Continuación)				
8. De 40 a 50 años				
De 40 a 41 años..	37	31	68	24,8
„ 41 a 42 „	18	15	33	12,0
„ 42 a 43 „	38	13	51	18,6
„ 43 a 44 „	26	15	41	15,0
„ 44 a 45 „	24	17	41	15,0
„ 45 a 46 „	23	18	41	15,0
„ 46 a 47 „	20	22	42	15,4
„ 47 a 48 „	26	12	38	13,8
„ 48 a 49 „	20	15	35	12,8
„ 49 a 50 „	25	13	38	13,8
Totales 8....	257	171	428	156,2
9. De 50 a 60 años				
De 50 a 51 años..	36	24	60	21,9
„ 51 a 52 „	22	18	40	14,5
„ 52 a 53 „	38	18	56	20,4
„ 53 a 54 „	25	15	40	14,5
„ 54 a 55 „	30	12	42	15,3
„ 55 a 56 „	33	17	50	18,2
„ 56 a 57 „	29	17	46	16,8
„ 57 a 58 „	19	11	30	10,9
„ 58 a 59 „	24	17	41	15,0
„ 59 a 60 „	13	13	26	9,4
Totales 9....	269	162	431	156,9
10. De 60 a 70 años				
De 60 a 61 años..	32	25	57	20,8
„ 61 a 62 „	9	10	19	6,9
„ 62 a 63 „	10	6	16	5,8
„ 63 a 64 „	14	11	25	9,1
„ 64 a 65 „	16	11	27	10,0
„ 65 a 66 „	12	8	20	7,2
„ 66 a 67 „	12	8	20	7,2
„ 67 a 68 „	4	6	10	3,7
„ 68 a 69 „	9	6	15	5,5
„ 69 a 70 „	3	5	8	3,0
Totales 10....	121	96	217	79,2
11. De 70 a 80 años				
De 70 a 71 años..	10	5	15	5,5
„ 71 a 72 „	7	2	9	3,3

EDADES	Varones	Mujeres	Total	$\frac{1000\ d}{\Sigma\ d}$
a	b	c	d	e
XI.—Provincia de Mendoza (Continuación)				
B.—Extranjeros (Continuación)				
c) Franceses (Conclusión)				
11. De 70 a 80 años (Conclusión)				
De 72 a 73 años..	12	6	18	6,6
„ 73 a 74 „	6	2	8	2,9
„ 74 a 75 „	4	4	8	2,9
„ 75 a 76 „	5	1	6	2,1
„ 76 a 77 „	3	2	5	1,7
„ 77 a 78 „	2	—	2	0,8
„ 78 a 79 „	2	—	2	0,8
„ 79 a 80 „	1	1	2	0,8
Totales 11....	52	23	75	27.4
12. De 80 a 90 años				
De 80 a 81 años..	2	—	2	0,7
„ 81 a 82 „	2	—	2	0,7
„ 84 a 85 „	2	1	3	1,1
„ 86 a 87 „	1	—	1	0,4
Totales 12....	7	1	8	2,9
Sin especificar...	2	—	2	0,8
Totales c)....	1.574	1.167	2.741	1000
d) Ingleses				
1. De 1 a 5 años				
De 2 a 3 años..	1	1	2	5,7
„ 4 a 5 „	5	1	6	17,0
Totales 1....	6	2	8	22,7
2. De 5 a 10 años				
De 5 a 6 años..	4	1	5	14,2
„ 6 a 7 „	—	5	5	14,2
„ 7 a 8 „	1	3	4	11,3
„ 8 a 9 „	5	2	7	20,0
„ 9 a 10 „	2	3	5	14,2
Totales 2....	12	14	26	73,9
3. De 10 a 15 años				
De 10 a 11 años..	1	—	1	2,8
„ 11 a 12 „	1	1	2	5,7
„ 13 a 14 „	2	1	3	8,5
„ 14 a 15 „	1	1	2	5,7
Totales 3....	5	3	8	22,7

LA POBLACION POR SUS EDADES (Continuación)

EDADES	Varones	Mujeres	Total	$\frac{1000\ d}{\Sigma\ d}$
a	b	c	d	e
XI.—Provincia de Mendoza (Continuación)				
B.—Extranjeros **(Continuación)**				
d) Ingleses **(Continuación)**				
4. De 15 a 20 años				
De 15 a 16 años..	1	1	2	5,7
„ 16 a 17 „	1	—	1	2,8
„ 17 a 18 „	1	2	3	8,5
„ 18 a 19 „	1	1	2	5,7
„ 19 a 20 „	2	—	2	5,7
Totales 4....	6	4	10	28,4
5. De 20 a 25 años				
De 20 a 21 años..	1	6	7	19,9
„ 21 a 22 „	6	1	7	19,9
„ 22 a 23 „	8	1	9	25,6
„ 23 a 24 „	6	6	12	34,0
„ 24 a 25 „	5	6	11	31,3
Totales 5....	26	20	46	130,7
6. De 25 a 30 años				
De 25 a 26 años..	8	3	11	31,3
„ 26 a 27 „	7	1	8	22,6
„ 27 a 28 „	13	—	13	36,9
„ 28 a 29 „	5	4	9	25,6
„ 29 a 30 „	10	4	14	39,8
Totales 6....	43	12	55	156,3
7. De 30 a 40 años				
De 30 a 31 años..	19	4	23	65,3
„ 31 a 32 „	6	1	7	19,9
„ 32 a 33 „	12	4	16	45,5
„ 33 a 34 „	6	4	10	28,4
„ 34 a 35 „	9	5	14	39,8
„ 35 a 36 „	5	5	10	28,4
„ 36 a 37 „	6	2	8	22,8
„ 37 a 38 „	10	—	10	28,4
„ 38 a 39 „	5	2	7	19,9
„ 39 a 40 „	4	2	6	17,0
Totales 7....	82	29	111	315,4
8. De 40 a 50 años				
De 40 a 41 años..	10	2	12	34,1
„ 41 a 42 „	3	1	4	11,3

EDADES	Varones	Mujeres	Total	$\frac{1000\ d}{\Sigma\ d}$
a	b	c	d	e
XI.—Provincia de Mendoza (Continuación)				
B.—Extranjeros **(Continuación)**				
d) Ingleses **(Conclusión)**				
8. De 40 a 50 años (Conclusión)				
De 42 a 43 años..	4	2	6	17,0
„ 43 a 44 „	5	3	8	22,8
„ 44 a 45 „	2	1	3	8,5
„ 45 a 46 „	5	1	6	17,0
„ 47 a 48 „	—	2	2	5,7
„ 48 a 49 „	3	2	5	14,2
„ 49 a 50 „	3	1	4	11,4
Totales 8....	35	15	50	142,0
9. De 50 a 60 años				
De 50 a 51 años..	7	2	9	25,6
„ 51 a 52 „	2	—	2	5,7
„ 52 a 53 „	1	—	1	2,9
„ 53 a 54 „	1	1	2	5,7
„ 54 a 55 „	5	1	6	17,0
„ 55 a 56 „	2	2	4	11,3
„ 56 a 57 „	3	2	5	14,2
„ 57 a 58 „	1	—	1	2,8
Totales 9....	22	8	30	85,2
10. De 60 a 70 años				
De 62 a 63 años..	2	—	2	5,7
„ 63 a 64 „	1	—	1	2,8
„ 65 a 66 „	—	1	1	2,8
„ 68 a 69 „	1	—	1	2,9
Totales 10....	4	1	5	14,2
11. De 70 a 80 años				
De 72 a 73 años..	1	—	1	2,9
„ 75 a 76 „	1	—	1	2,8
„ 79 a 80 „	1	—	1	2,8
Totales 11....	3	—	3	8,5
Totales d)....	244	108	352	1000
e) Italianos				
1. Menores de 1 año				
De 1 a 2 meses.	2	—	2	—
„ 2 a 3 „	—	1	1	—
„ 3 a 4 „	—	3	3	0,1

LA POBLACION POR SUS EDADES (Continuación)

EDADES	Varones	Mujeres	Total	$\frac{1000\ d}{\Sigma\ d}$
a	b	c	d	e
XI.—Provincia de Mendoza (Continuación)				
B.—Extranjeros (Continuación)				
e) Italianos (Continuación)				
1. Menores de 1 año (Conclusión)				
De 4 a 5 meses.	—	2	2	0,1
„ 5 a 6 „	—	3	3	0,1
„ 7 a 8 „	1	1	2	0,1
„ 8 a 9 „	2	—	2	0,1
„ 9 a 10 „	2	1	3	0,1
„ 10 a 11 „	—	2	2	0,1
„ 11 meses y días	2	—	2	0,1
Totales 1....	9	13	22	0,8
2. De 1 a 5 años				
De 1 a 2 años..	41	43	84	2,9
„ 2 a 3 „	75	54	129	4,5
„ 3 a 4 „	103	79	182	6,3
„ 4 a 5 „	99	95	194	6,8
Totales 2....	318	271	589	20,6
3. De 5 a 10 años				
De 5 a 6 años..	154	133	287	10,1
„ 6 a 7 „	120	132	252	8,9
„ 7 a 8 „	197	157	354	12,1
„ 8 a 9 „	182	195	377	13,2
„ 9 a 10 „	190	161	351	12,3
Totales 3....	843	778	1.621	56,6
4. De 10 a 15 años				
De 10 a 11 años..	168	161	350	12,5
„ 11 a 12 „	146	152	298	10,4
„ 12 a 13 „	195	176	371	13,0
„ 13 a 14 „	186	164	350	12,2
„ 14 a 15 „	227	159	396	13,8
Totales 4....	962	812	1.774	61,9
5. De 15 a 20 años				
De 15 a 16 años..	200	167	367	12,8
„ 16 a 17 „	251	226	477	16,7
„ 17 a 18 „	282	209	491	17,2
„ 18 a 19 „	406	253	659	23,0
„ 19 a 20 „	351	212	563	19,7
Totales 5....	1.493	1.067	2.560	89,4

EDADES	Varones	Mujeres	Total	$\frac{1000\ d}{\Sigma\ d}$
a	b	c	d	e
XI.—Provincia de Mendoza (Continuación)				
B.—Extranjeros (Continuación)				
e) Italianos (Continuación)				
6. De 20 a 25 años				
De 20 a 21 años..	400	275	675	23,6
„ 21 a 22 „	291	219	510	17,8
„ 22 a 23 „	400	322	722	25,2
„ 23 a 24 „	366	288	654	22,9
„ 24 a 25 „	508	296	804	28,0
Totales 6....	1.965	1.400	3.365	117,5
7. De 25 a 30 años				
De 25 a 26 años..	565	317	882	30,8
„ 26 a 27 „	536	362	898	31,4
„ 27 a 28 „	495	296	791	27,6
„ 28 a 29 „	543	336	879	30,7
„ 29 a 30 „	434	249	683	23,9
Totales 7....	2.573	1.560	4.133	144,3
8. De 30 a 40 años				
De 30 a 31 años..	607	384	991	34,6
„ 31 a 32 „	329	233	562	19,6
„ 32 a 33 „	452	256	708	24,7
„ 33 a 34 „	448	239	687	24,0
„ 34 a 35 „	412	236	648	22,6
„ 35 a 36 „	371	269	640	22,3
„ 36 a 37 „	328	186	514	18,0
„ 37 a 38 „	340	202	542	19,0
„ 38 a 39 „	398	224	622	21,7
„ 39 a 40 „	281	155	436	15,2
Totales 8....	3.966	2.384	6.350	221,7
9. De 40 a 50 años				
De 40 a 41 años..	446	281	727	25,9
„ 41 a 42 „	170	95	265	9,3
„ 42 a 43 „	302	181	483	17,0
„ 43 a 44 „	207	133	340	11,9
„ 44 a 45 „	269	132	401	14,0
„ 45 a 46 „	306	167	473	16,2
„ 46 a 47 „	201	108	309	10,8
„ 47 a 48 „	202	101	303	10,6
„ 48 a 49 „	309	132	441	15,3
„ 49 a 50 „	190	90	280	9,4
Totales 9....	2.602	1.420	4.022	140,4

LA POBLACION POR SUS EDADES (Continuación)

EDADES	Varones	Mujeres	Total	$\frac{1000\ d}{\Sigma\ d}$
a	b	c	d	e
XI.—Provincia de Mendoza (Continuación)				
B.—Extranjeros (Continuación)				
e) Italianos (Continuación)				
10. De 50 a 60 años				
De 50 a 51 años..	388	228	616	21,5
„ 51 a 52 „	139	73	212	7,4
„ 52 a 53 „	229	108	337	11,8
„ 53 a 54 „	156	102	258	9,0
„ 54 a 55 „	208	99	307	10,7
„ 55 a 56 „	175	117	292	10,2
„ 56 a 57 „	164	86	250	8,7
„ 57 a 58 „	107	61	168	5,9
„ 58 a 59 „	107	64	171	6,0
„ 59 a 60 „	86	36	122	4,2
Totales 10....	1.759	974	2.733	95,4
11. De 60 a 70 años				
De 60 a 61 años..	189	121	310	10,8
„ 61 a 62 „	70	28	98	3,4
„ 62 a 63 „	105	53	158	5,5
„ 63 a 64 „	63	37	100	3,4
„ 64 a 65 „	73	37	110	3,8
„ 65 a 66 „	69	49	118	4,1
„ 66 a 67 „	47	25	72	2,5
„ 67 a 68 „	36	23	59	2,1
„ 68 a 69 „	26	22	48	1,7
„ 69 a 70 „	27	17	44	1,6
Totales 11....	705	412	1.117	38,9
12. De 70 a 80 años				
De 70 a 71 años..	51	51	102	3,6
„ 71 a 72 „	10	8	18	0,6
„ 72 a 73 „	19	12	31	1,1
„ 73 a 74 „	22	11	33	1,2
„ 74 a 75 „	12	12	24	0,8
„ 75 a 76 „	13	13	26	0,9
„ 76 a 77 „	9	4	13	0,4
„ 77 a 78 „	6	5	11	0,4
„ 78 a 79 „	7	7	14	0,5
„ 79 a 80 „	4	5	9	0,3
Totales 12....	153	128	281	9,8
13. De 80 a 90 años				
De 80 a 81 años..	12	17	29	1,1
„ 81 a 82 „	2	2	4	0,1

EDADES	Varones	Mujeres	Total	$\frac{1000\ d}{\Sigma\ d}$
a	b	c	d	e
XI.—Provincia de Mendoza (Continuación)				
B.—Extranjeros (Continuación)				
e) Italianos (Conclusión)				
13. De 80 a 90 años (Conclusión)				
De 82 a 83 años..	2	4	6	0,2
„ 83 a 84 „	3	1	4	0,1
„ 84 a 85 „	3	—	3	0,1
„ 85 a 86 „	3	3	6	0,2
„ 86 a 87 „	1	3	4	0,1
„ 87 a 88 „	—	2	2	0,1
„ 88 a 89 „	1	4	5	0,1
„ 89 a 90 „	2	—	2	0,1
Totales 13....	29	36	65	2,2
14. De 90 años y más				
De 90 a 91 años..	1	1	2	0,1
„ 95 a 96 „	—	1	1	—
„ 100 años y más	1	—	1	—
Totales 14....	2	2	4	0,1
Sin especificar...	9	1	10	0,4
Totales e)....	17.388	11.258	28.646	1000
f) Uruguayos				
1. De 1 a 5 años				
De 1 a 2 años..	2	—	2	4,9
„ 2 a 3 „	3	—	3	7,4
„ 3 a 4 „	3	1	4	9,8
„ 4 a 5 „	4	—	4	9,8
Totales 1....	12	1	13	31,9
2. De 5 a 10 años				
De 5 a 6 años..	2	2	4	9,8
„ 6 a 7 „	2	2	4	9,8
„ 7 a 8 „	—	3	3	7,4
„ 8 a 9 „	2	1	3	7,4
„ 9 a 10 „	2	1	3	7,4
Totales 2....	8	9	17	41,8
3. De 10 a 15 años				
De 10 a 11 años..	3	—	3	7,4
„ 11 a 12 „	4	1	5	12,3
„ 12 a 13 „	—	2	2	4,9

LA POBLACION POR SUS EDADES (Continuación)

EDADES	Varones	Mujeres	Total	1000 d / Σ d
a	b	c	d	e
XI.—Provincia de Mendoza (Continuación)				
B.—Extranjeros (Continuación)				
f) Uruguayos (Continuación)				
3. De 10 a 15 años (Conclusión)				
De 13 a 14 años..	3	1	4	9,8
„ 14 a 15 „	3	—	3	7,4
Totales 3....	13	4	17	41,8
4. De 15 a 20 años				
De 15 a 16 años..	4	2	6	14,8
„ 16 a 17 „	2	2	4	9,8
„ 17 a 18 „	2	—	2	4,9
„ 18 a 19 „	3	3	6	14,8
„ 19 a 20 „	2	5	7	17,1
Totales 4....	13	12	25	61,4
5. De 20 a 25 años				
De 20 a 21 años..	7	6	13	32,0
„ 21 a 22 „	4	3	7	17,1
„ 22 a 23 „	7	13	20	49,1
„ 23 a 24 „	10	6	16	39,3
„ 24 a 25 „	14	9	23	56,6
Totales 5....	42	37	79	194,1
6. De 25 a 30 años				
De 25 a 26 años..	5	4	9	22,1
„ 26 a 27 „	10	6	16	39,3
„ 27 a 28 „	8	7	15	36,9
„ 28 a 29 „	7	7	14	34,4
„ 29 a 30 „	8	5	13	31,9
Totales 6....	38	29	67	164,6
7. De 30 a 40 años				
De 30 a 31 años..	8	6	14	34,4
„ 31 a 32 „	5	5	10	24,5
„ 32 a 33 „	7	4	11	27,0
„ 33 a 34 „	14	4	18	44,2
„ 34 a 35 „	6	4	10	24,6
„ 35 a 36 „	5	—	5	12,3
„ 36 a 37 „	6	2	8	19,7
„ 37 a 38 „	11	4	15	36,8
„ 38 a 39 „	5	7	12	29,5
„ 39 a 40 „	7	3	10	24,6
Totales 7....	74	39	113	277,6

EDADES	Varones	Mujeres	Total	1000 d / Σ d
a	b	c	d	e
XI.—Provincia de Mendoza (Continuación)				
B.—Extranjeros (Continuación)				
f) Uruguayos (Conclusión)				
8. De 40 a 50 años				
De 40 a 41 años..	2	3	5	12,3
„ 41 a 42 „	3	1	4	9,8
„ 42 a 43 „	5	1	6	14,8
„ 43 a 44 „	4	2	6	14,8
„ 44 a 45 „	2	1	3	7,3
„ 45 a 46 „	6	3	9	22,1
„ 46 a 47 „	2	—	2	4,9
„ 47 a 48 „	3	2	5	12,3
„ 48 a 49 „	2	—	2	4,9
„ 49 a 50 „	5	—	5	12,3
Totales 8....	34	13	47	115,5
9. De 50 a 60 años				
De 50 a 51 años..	2	4	6	14,9
„ 52 a 53 „	—	1	1	2,4
„ 53 a 54 „	1	—	1	2,4
„ 54 a 55 „	2	1	3	7,4
„ 55 a 56 „	1	1	2	4,9
„ 56 a 57 „	—	1	1	2,4
„ 57 a 58 „	2	1	3	7,4
„ 59 a 60 „	2	—	2	4,9
Totales 9....	10	9	19	46,7
10. De 60 a 70 años				
De 61 a 62 años..	2	—	2	4,9
„ 62 a 63 „	—	1	1	2,4
„ 64 a 65 „	1	—	1	2,4
Totales 10....	3	1	4	9,8
11. De 70 a 80 años				
De 71 a 72 años..	1	—	1	2,5
„ 72 a 73 „	—	2	2	4,9
„ 79 a 80 „	1	1	2	4,9
Totales 11....	2	3	5	12,3
Sin especificar...	1	—	1	2,5
Totales f)....	250	157	407	1000

LA POBLACION POR SUS EDADES (Continuación)

EDADES	Varones	Mujeres	Total	$\frac{1000\ d}{\Sigma\ d}$
a	b	c	d	e
XI.—Provincia de Mendoza (Continuación)				
B.—Extranjeros (Continuación)				
g) Otras nacionalidades				
1. Menores de 1 año				
De 1 a 2 meses.	1	—	1	0,1
„ 3 a 4 „	—	1	1	0,1
„ 4 a 5 „	1	1	2	0,1
„ 5 a 6 „	—	2	2	0,1
„ 6 a 7 „	—	1	1	0,1
„ 7 a 8 „	—	3	3	0,2
„ 8 a 9 „	3	2	5	0,4
„ 9 a 10 „	1	1	2	0,1
„ 10 a 11 „	2	—	2	0,1
„ 11 meses y dias	1	1	2	0,1
Totales 1....	9	12	21	1,5
2. De 1 a 5 años				
De 1 a 2 años..	25	28	53	3,3
„ 2 a 3 „	51	43	94	6,7
„ 3 a 4 „	54	69	123	8,7
„ 4 a 5 „	94	115	209	14,9
Totales 2....	224	255	479	33,7
3. De 5 a 10 años				
De 5 a 6 años..	87	101	188	13,2
„ 6 a 7 „	124	122	246	17,3
„ 7 a 8 „	156	142	298	21,0
„ 8 a 9 „	188	148	336	23,6
„ 9 a 10 „	138	129	267	18,8
Totales 3....	693	642	1.335	93,9
4. De 10 a 15 años				
De 10 a 11 años..	164	144	308	21,6
„ 11 a 12 „	136	121	257	18,1
„ 12 a 13 „	202	153	355	25,0
„ 13 a 14 „	151	135	286	20,1
„ 14 a 15 „	172	140	312	22,0
Totales 4....	825	693	1.518	106,8
5. De 15 a 20 años				
De 15 a 16 años..	166	111	277	19,6
„ 16 a 17 „	212	146	358	25,1
„ 17 a 18 „	189	123	312	22,0
De 18 a 19 años..	261	138	399	28,0
„ 19 a 20 „	223	120	343	24,1
Totales 5....	1.051	638	1.689	118,8
6. De 20 a 25 años				
De 20 a 21 años..	274	154	428	30,1
„ 21 a 22 „	192	76	268	18,9
„ 22 a 23 „	264	134	398	27,9
„ 23 a 24 „	265	87	352	24,8
„ 24 a 25 „	258	103	361	25,4
Totales 6....	1.253	554	1.807	127,1
7. De 25 a 30 años				
De 25 a 26 años..	337	115	452	31,9
„ 26 a 27 „	265	105	370	26,0
„ 27 a 28 „	208	98	306	21,5
„ 28 a 29 „	312	110	422	29,7
„ 29 a 30 „	149	56	205	14,4
Totales 7....	1.271	484	1.755	123,5
8. De 30 a 40 años				
De 30 a 31 años..	336	175	511	36,0
„ 31 a 32 „	94	31	125	8,8
„ 32 a 33 „	169	71	240	16,9
„ 33 a 34 „	155	52	207	14,5
„ 34 a 35 „	119	59	178	12,5
„ 35 a 36 „	188	108	296	20,9
„ 36 a 37 „	134	59	193	13,5
„ 37 a 38 „	110	57	167	11,7
„ 38 a 39 „	157	88	245	17,2
„ 39 a 40 „	83	47	130	9,2
Totales 8....	1.545	747	2.292	161,2
9. De 40 a 50 años				
De 40 a 41 años..	233	120	353	24,8
„ 41 a 42 „	44	26	70	5,0
„ 42 a 43 „	96	48	144	10,1
23	100	7,0	37	107
„ 44 a 45 „	70	„ 43 a 44	„	77

LA POBLACION POR SUS EDADES (Continuación)

EDADES	Varones	Mujeres	Total	1000 d / Σ d
a	b	c	d	e
XI.—Provincia de Mendoza (Continuación)				
B.—Extranjeros (Continuación)				
g) Otras nacionalidades (Continuación)				
9. De 40 a 50 años (Conclusión)				
De 45 a 46 años..	133	79	212	14,9
„ 46 a 47 „	67	28	95	6,7
„ 47 a 48 „	63	35	98	6,9
„ 48 a 49 „	109	61	170	12,0
„ 49 a 50 „	55	27	82	5,8
Totales 9....	947	484	1.431	100,7
10. De 50 a 60 años				
De 50 a 51 años..	151	102	253	17,9
„ 51 a 52 „	37	18	55	4,0
„ 52 a 53 „	77	24	101	7,1
„ 53 a 54 „	53	20	73	5,1
„ 54 a 55 „	59	27	86	6,0
„ 55 a 56 „	97	55	152	10,6
„ 56 a 57 „	51	24	75	5,2
„ 57 a 58 „	41	8	49	3,4
„ 58 a 59 „	44	22	66	4,6
„ 59 a 60 „	28	10	38	2,7
Totales 10....	638	310	948	66,6
11. De 60 a 70 años				
De 60 a 61 años..	116	83	199	14,0
„ 61 a 62 „	21	13	34	2,4
„ 62 a 63 „	42	16	58	4,0
„ 63 a 64 „	37	21	58	4,0
„ 64 a 65 „	22	9	31	2,4
„ 65 a 66 „	61	27	88	6,2
„ 66 a 67 „	22	12	34	2,3
„ 67 a 68 „	12	6	18	1,2
„ 68 a 69 „	31	14	45	3,2
„ 69 a 70 „	11	6	17	1,2
Totales 11....	375	207	582	40.9
12. De 70 a 80 años				
De 70 a 71 años..	51	51	102	7,1
„ 71 a 72 „	13	1	14	1,0
„ 72 a 73 „	10	4	14	1,0
„ 73 a 74 „	12	5	17	1,2
„ 74 a 75 „	15	5	20	1,4
„ 75 a 76 „	10	14	33	2,3
„ 76 a 77 „	5	7	12	0,9

EDADES	Varones	Mujeres	Total	1000 d / Σ d
a	b	c	d	e
XI.—Provincia de Mendoza (Continuación)				
B.—Extranjeros (Conclusión)				
g) Otras nacionalidades (Conclusión)				
12. De 70 a 80 años (Conclusión)				
De 77 a 78 años..	8	6	14	1,0
„ 78 a 79 „	13	4	17	1,2
„ 79 a 80 „	4	1	5	0,4
Totales 12....	150	98	248	17.5
13. De 80 a 90 años				
De 80 a 81 años..	26	15	41	2,9
„ 81 a 82 „	2	1	3	0,2
„ 82 a 83 „	6	2	8	0,6
„ 83 a 84 „	4	1	5	0,4
„ 84 a 85 „	4	3	7	0,4
„ 85 a 86 „	2	3	5	0,4
„ 86 a 87 „	4	2	6	0,4
„ 87 a 88 „	1	—	1	0,1
„ 89 a 90 „	1	1	2	0,1
Totales 13....	50	28	78	5.5
14. De 90 años y más				
De 90 a 91 años.	6	4	10	0,8
„ 93 a 94 „	1	1	2	0,1
„ 95 a 96 „	2	—	2	0,1
„ 96 a 97 „	2	—	2	0,1
„ 97 a 98 „	1	—	1	0,1
„ 99 a 100 „	2	1	3	0,1
„ 100 años y más	7	2	9	0,7
Totales 14....	21	8	29	2,0
Sin especificar...	3	2	5	0,3
Totales g)....	9.055	5.162	14.217	1000
Totales B				
1. Menores de 1 año				
De 1 a 2 meses.	3	—	3	—
„ 2 a 3 „	—	2	2	—
„ 3 a 4 „	—	4	4	—
„ 4 a 5 „	3	4	7	0,1
„ 5 a 6 „	1	6	7	0,1
„ 6 a 7 „	3	2	5	—
„ 7 a 8 „	1	5	6	0,1
„ 8 a 9 „	5	4	9	0,1

LA POBLACION POR SUS EDADES (Continuación)

EDADES	Varones	Mujeres	Total	$\frac{1000\ d}{\Sigma\ d}$
a	b	c	d	e
XI.—Provincia de Mendoza (Continuación)				
Totales B (Continuación)				
1. **Menores de 1 año** (Conclusión)				
De 9 a 10 meses.	5	2	7	0,1
„ 10 a 11 „	4	5	9	0,1
„ 11 meses y días	4	3	7	0,1
Totales 1....	29	37	66	0,7
2. **De 1 a 5 años**				
De 1 a 2 años..	111	137	248	2,8
„ 2 a 3 „	272	216	488	5,5
„ 3 a 4 „	357	323	680	7,7
„ 4 a 5 „	439	436	875	9,9
Totales 2....	1.179	1.112	2.291	25,9
3. **De 5 a 10 años**				
De 5 a 6 años..	551	518	1.069	12,1
„ 6 a 7 „	604	598	1.202	13,6
„ 7 a 8 „	792	666	1.458	16,5
„ 8 a 9 „	802	684	1.486	16,8
„ 9 a 10 „	710	649	1.359	15,4
Totales 3....	3.459	3.115	6.574	74,4
4. **De 10 a 15 años**				
De 10 a 11 años..	802	682	1.484	16,8
„ 11 a 12 „	674	616	1.290	14,6
„ 12 a 13 „	775	688	1.463	16,6
„ 13 a 14 „	678	614	1.292	14,6
„ 14 a 15 „	812	607	1.419	16,0
Totales 4....	3.741	3.207	6.948	78,6
5. **De 15 a 20 años**				
De 15 a 16 años..	744	580	1.324	15,0
„ 16 a 17 „	860	645	1.505	17,0
„ 17 a 18 „	936	629	1.565	17,7
„ 18 a 19 „	1.405	720	2.125	24,1
„ 19 a 20 „	1.203	617	1.820	20,6
Totales 5....	5.148	3.191	8.339	94,4
6. **De 20 a 25 años**				
De 20 a 21 años..	1.460	825	2.285	25,8
„ 21 a 22 „	1.088	562	1.650	18,7
„ 22 a 23 „	1.494	872	2.366	26,8
De 23 a 24 años..	1.370	778	2.148	24,3
„ 24 a 25 „	1.554	870	2.424	27,5
Totales 6....	6.965	3.907	10.873	123,1
7. **De 25 a 30 años**				
De 25 a 26 años..	1.718	965	2.683	30,4
„ 26 a 27 „	1.582	947	2.529	28,6
„ 27 a 28 „	1.475	918	2.393	27,1
„ 28 a 29 „	1.834	957	2.791	31,6
„ 29 a 30 „	1.304	651	1.955	22,1
Totales 7....	7.913	4.438	12.351	139,8
8. **De 30 a 40 años**				
De 30 a 31 años..	2.035	1.163	3.198	36,2
„ 31 a 32 „	946	497	1.443	16,3
„ 32 a 33 „	1.353	702	2.055	23,3
„ 33 a 34 „	1.352	616	1.968	22,3
„ 34 a 35 „	1.162	636	1.798	20,4
„ 35 a 36 „	1.187	728	1.915	21,7
„ 36 a 37 „	1.053	569	1.622	18,4
„ 37 a 38 „	977	583	1.560	17,7
„ 38 a 39 „	1.177	654	1.831	20,7
„ 39 a 40 „	797	414	1.211	13,5
Totales 8....	12.039	6.562	18.601	210,5
9. **De 40 a 50 años**				
De 40 a 41 años..	1.464	831	2.295	25,9
„ 41 a 42 „	501	286	787	8,9
„ 42 a 43 „	847	477	1.324	14,9
„ 43 a 44 „	633	325	958	10,8
„ 44 a 45 „	723	356	1.079	12,2
„ 45 a 46 „	876	491	1.367	15,4
„ 46 a 47 „	546	327	873	9,9
„ 47 a 48 „	529	272	801	9,2
„ 48 a 49 „	738	381	1.119	12,7
„ 49 a 50 „	490	241	731	8,4
Totales 9....	7.347	3.987	11.334	128,3
10. **De 50 a 60 años**				
De 50 a 51 años..	984	602	1.586	17,9
„ 51 a 52 „	326	181	507	5,8

LA POBLACION POR SUS EDADES (Continuación)

EDADES	Varones	Mujeres	Total	$\frac{1000\ d}{\Sigma\ d}$
a	b	c	d	e
XI.—Provincia de Mendoza (Continuación)				
Totales B (Continuación)				
10. De 50 a 60 años (Conclusión)				
De 52 a 53 años..	550	262	812	9,2
„ 53 a 54 „	388	213	601	6,8
„ 54 a 55 „	453	243	696	7,9
„ 55 a 56 „	475	313	788	9,0
„ 56 a 57 „	388	215	603	6,8
„ 57 a 58 „	276	134	410	4,5
„ 58 a 59 „	300	172	472	5,4
„ 59 a 60 „	188	101	289	3,3
Totales 10....	4.328	2.436	6.764	76,6
11. De 60 a 70 años				
De 60 a 61 años..	510	396	906	10,2
„ 61 a 62 „	146	84	230	2,5
„ 62 a 63 „	234	121	355	4,0
„ 63 a 64 „	166	116	282	3,1
„ 64 a 65 „	176	107	283	3,2
„ 65 a 66 „	198	138	336	3,8
„ 66 a 67 „	133	92	225	2,5
„ 67 a 68 „	83	66	149	1,8
„ 68 a 69 „	94	74	168	1,9
„ 69 a 70 „	60	41	101	1,4
Totales 11....	1.800	1.235	3.035	34,4
12. De 70 a 80 años				
De 70 a 71 años..	163	152	315	3,5
„ 71 a 72 „	38	21	59	0,7
„ 72 a 73 „	59	33	92	1,0
„ 73 a 74 „	55	30	85	0,9
„ 74 a 75 „	48	31	79	0,9
„ 75 a 76 „	48	42	90	1,0
„ 76 a 77 „	30	23	53	0,6
„ 77 a 78 „	23	19	42	0,5
„ 78 a 79 „	27	14	41	0,5
„ 79 a 80 „	14	13	27	0,3
Totales 12....	505	378	883	9,9
13. De 80 a 90 años				
De 80 a 81 años..	51	42	93	1,1
„ 81 a 82 „	7	5	12	0,1
„ 82 a 83 „	11	11	22	0,2
„ 83 a 84 „	9	3	12	0,1
„ 84 a 85 „	10	5	15	0,2

EDADES	Varones	Mujeres	Total	$\frac{1000\ d}{\Sigma\ d}$
a	b	c	d	e
XI.—Provincia de Mendoza (Continuación)				
Totales B (Conclusión)				
13. De 80 a 90 años (Conclusión)				
De 85 a 86 años..	7	9	16	0,2
„ 86 a 87 „	6	7	13	0,1
„ 87 a 88 „	3	4	7	0,1
„ 88 a 89 „	1	4	5	0,1
„ 89 a 90 „	3	3	6	0,1
Totales 13....	108	93	201	2,3
14. De 90 años y más				
De 90 a 91 años.	8	8	16	0,2
„ 91 a 92 „	—	1	1	—
„ 93 a 94 „	1	1	2	—
„ 95 a 96 „	2	2	4	0,1
„ 96 a 97 „	2	—	2	—
„ 97 a 98 „	1	—	1	—
„ 99 a 100 „	2	1	3	—
„ 100 años y más	9	2	11	0,1
Totales 14....	25	15	40	0,5
Sin especificar...	41	13	54	0,6
Totales B....	54.628	33.726	88.354	1000
Totales A + B				
1. Menores de 1 año				
Menores de 1 mes	375	355	730	2,6
De 1 a 2 meses.	434	417	851	3,0
„ 2 a 3 „	471	486	957	3,4
„ 3 a 4 „	440	430	870	3,1
„ 4 a 5 „	369	375	744	2,7
„ 5 a 6 „	386	327	713	2,6
„ 6 a 7 „	457	506	963	3,5
„ 7 a 8 „	422	401	823	3,0
„ 8 a 9 „	470	449	919	3,3
„ 9 a 10 „	353	364	717	2,6
„ 10 a 11 „	356	337	693	2,5
„ 11 meses y dias	224	215	439	1,6
Totales 1....	4.757	4.662	9.419	33,9
2. De 1 a 5 años				
De 1 a 2 años..	3.927	3.780	7.707	27,8
„ 2 a 3 „	4.379	4.129	8.508	30,7
„ 3 a 4 „	4.272	4.292	8.564	30,9
„ 4 a 5 „	4.101	4.041	8.142	29,3
Totales 2....	16.679	16.242	32.921	118,7

BUENOS AIRES ORNAMENTAL







1 Plaza Hotel. - 2 Municipalidad de la Capital. - 3 Monumento de los franceses.

LA POBLACION POR SUS EDADES (Continuación)

EDADES	Varones	Mujeres	Total	$\frac{1000\ d}{\Sigma\ d}$
a	b	c	d	e

XI.—Provincia de Mendoza (Continuación)

Totales A + B (Continuación)

3. De 5 a 10 años

De 5 a 6 años..	4.129	3.854	7.983	28,8
„ 6 a 7 „	3.786	3.708	7.494	27,0
„ 7 a 8 „	4.097	3.855	7.952	28,7
„ 8 a 9 „	3.593	3.400	6.993	25,2
„ 9 a 10 „	2.970	3.064	6.034	21,7
Totales 3....	18.575	17.881	36.456	131,4

4. De 10 a 15 años

De 10 a 11 años..	3.305	3.180	6.485	23,4
„ 11 a 12 „	2.929	2.851	5.780	20,8
„ 12 a 13 „	3.322	3.206	6.528	23,5
„ 13 a 14 „	2.901	2.898	5.799	20,9
„ 14 a 15 „	3.138	3.013	6.151	22,2
Totales 4....	15.595	15.148	30.743	110,8

5. De 15 a 20 años

De 15 a 16 años..	2.546	2.691	5.237	18,9
„ 16 a 17 „	2.652	2.776	5.428	19,6
„ 17 a 18 „	2.971	2.677	5.648	20,3
„ 18 a 19 „	3.519	3.101	6.620	23,9
„ 19 a 20 „	2.876	2.542	5.418	19,5
Totales 5....	14.564	13.787	28.351	102,2

6. De 20 a 25 años

De 20 a 21 años..	3.277	3.100	6.377	23,0
„ 21 a 22 „	2.421	1.843	4.264	15,4
„ 22 a 23 „	3.218	2.927	6.145	22,1
„ 23 a 24 „	3.170	2.642	5.812	20,9
„ 24 a 25 „	3.244	2.628	5.872	21,2
Totales 6....	15.330	13.140	28.470	102,6

7. De 25 a 30 años

De 25 a 26 años..	3.387	2.880	6.267	22,6
„ 26 a 27 „	2.878	2.358	5.236	18,9
„ 27 a 28 „	2.712	2.105	4.817	17,3
„ 28 a 29 „	3.247	2.501	5.748	20,7
„ 29 a 30 „	2.286	1.715	4.001	14,4
Totales 7....	14.510	11.559	26.069	93,9

EDADES	Varones	Mujeres	Total	$\frac{1000\ d}{\Sigma\ d}$
a	b	c	d	e

XI.—Provincia de Mendoza (Continuación)

Totales A + B (Continuación)

8. De 30 a 40 años

De 30 a 31 años..	3.458	3.059	6.517	23,5
„ 31 a 32 „	1.713	971	2.684	9,7
„ 32 a 33 „	2.274	1.577	3.851	13,9
„ 33 a 34 „	2.231	1.294	3.525	12,7
„ 34 a 35 „	1.983	1.337	3.320	12,0
„ 35 a 36 „	2.139	2.037	4.176	15,0
„ 36 a 37 „	1.902	1.330	3.232	11,7
„ 37 a 38 „	1.764	1.325	3.089	11,1
„ 38 a 39 „	2.207	1.886	4.093	14,7
„ 39 a 40 „	1.559	1.188	2.747	9,9
Totales 8....	21.230	16.004	37.234	134,2

9. De 40 a 50 años

De 40 a 41 años..	2.545	2.440	4.985	17,9
„ 41 a 42 „	936	580	1.516	5,5
„ 42 a 43 „	1.534	1.054	2.588	9,1
„ 43 a 44 „	1.168	738	1.906	6,9
„ 44 a 45 „	1.278	722	2.000	7,2
„ 45 a 46 „	1.733	1.500	3.233	11,7
„ 46 a 47 „	966	736	1.702	6,2
„ 47 a 48 „	939	569	1.508	5,5
„ 48 a 49 „	1.374	1.011	2.385	8,6
„ 49 a 50 „	874	560	1.434	5,2
Totales 9....	13.347	9.910	23.257	83,8

10. De 50 a 60 años

De 50 a 51 años..	1.664	1.773	3.437	12,4
„ 51 a 52 „	605	333	938	3,0
„ 52 a 53 „	1.056	633	1.689	6,1
„ 53 a 54 „	893	642	1.535	5,6
„ 54 a 55 „	902	607	1.509	5,5
„ 55 a 56 „	922	825	1.747	6,3
„ 56 a 57 „	732	446	1.178	4,3
„ 57 a 58 „	520	269	789	2,9
„ 58 a 59 „	613	451	1.064	3,9
„ 59 a 60 „	365	240	605	2,2
Totales 10....	8.272	6.219	14.491	52,2

11. De 60 a 70 años

De 60 a 61 años..	993	1.200	2.193	7,9
„ 61 a 62 „	269	158	427	1,5
„ 62 a 63 „	381	266	647	2,3

I.A POBLACION POR SUS EDADES (Continuación)

EDADES	Varones	Mujeres	Total	1000 d / Σ d
a	b	c	d	e
XI.—Provincia de Mendoza (Continuación)				
Totales A + B (Continuación)				
11. De 60 a 70 años (Conclusión)				
De 63 a 64 años..	360	228	588	2,1
„ 64 a 65 „	361	217	578	2,0
„ 65 a 66 „	432	401	833	3,0
„ 66 a 67 „	250	168	418	1,5
„ 67 a 68 „	181	140	321	1,1
„ 68 a 69 „	229	183	412	1,4
„ 69 a 70 „	126	90	216	0,8
Totales 11....	**3.582**	**3.051**	**6.633**	**23,6**
12. De 70 a 80 años				
De 70 a 71 años..	391	576	967	3,5
„ 71 a 72 „	82	46	128	0,5
„ 72 a 73 „	134	72	206	0,8
„ 73 a 74 „	115	76	191	0,7
„ 74 a 75 „	149	71	220	0,8
„ 75 a 76 „	154	162	316	1,1
„ 76 a 77 „	75	58	133	0,5
„ 77 a 78 „	59	33	92	0,3
„ 78 a 79 „	71	39	110	0,4
„ 79 a 80 „	37	29	66	0,2
Totales 12....	**1.267**	**1.162**	**2.429**	**8,8**
13. De 80 a 90 años				
De 80 a 81 años..	141	210	351	1,3
„ 81 a 82 „	14	16	30	0,1
„ 82 a 83 „	33	24	57	0,2
„ 83 a 84 „	25	17	42	0,1
„ 84 a 85 „	36	20	56	0,2
„ 85 a 86 „	38	38	76	0,3
„ 86 a 87 „	19	15	34	0,1
„ 87 a 88 „	12	13	25	0,1
„ 88 a 89 „	10	12	22	0,1
„ 89 a 90 „	11	6	17	0,1
Totales 13....	**339**	**371**	**710**	**2,6**
14. De 90 años y más				
De 90 a 91 años.	38	42	80	0,3
„ 91 a 92 „	4	1	5	—
„ 92 a 93 „	3	8	11	—
„ 93 a 94 „	4	4	8	—
„ 94 a 95 „	2	3	5	—
„ 95 a 96 „	7	10	17	0,1
„ 96 a 97 „	5	5	10	—

EDADES	Varones	Mujeres	Total	1000 d / Σ d
a	b	c	d	e
XI.—Provincia de Mendoza (Conclusión)				
Totales A + B (Conclusión)				
14. De 90 años y más (Conclusión)				
De 97 a 98 años.	4	3	7	—
„ 98 a 99 „	—	6	6	—
„ 99 a 100 „	4	4	8	—
„ 100 años y más	28	29	57	0,2
Totales 14....	**99**	**115**	**214**	**0,8**
Sin especificar...	**81**	**57**	**138**	**0,5**
Totales A + B..	**148.227**	**129.308**	**277.535**	**1000**
XII.—Provincia de San Juan				
A.—Argentinos				
1. Menores de 1 año				
Menores de 1 mes	252	230	482	4,7
De 1 a 2 meses.	189	178	367	3,6
„ 2 a 3 „	207	206	413	4,0
„ 3 a 4 „	163	179	342	3,3
„ 4 a 5 „	174	165	339	3,3
„ 5 a 6 „	164	174	338	3,3
„ 6 a 7 „	194	184	378	3,7
„ 7 a 8 „	196	197	393	3,8
„ 8 a 9 „	183	171	354	3,4
„ 9 a 10 „	131	143	274	2,7
„ 10 a 11 „	101	128	229	2,2
„ 11 meses y días	718	702	1.420	13,8
Totales 1....	**2.672**	**2.657**	**5.329**	**51,8**
2. De 1 a 5 años				
De 1 a 2 años..	1.669	1.671	3.340	32,5
„ 2 a 3 „	1.853	1.916	3.769	36,7
„ 3 a 4 „	1.773	1.858	3.631	35,3
„ 4 a 5 „	1.733	1.692	3.425	33,3
Totales 2....	**7.028**	**7.137**	**14.165**	**137,8**
3. De 5 a 10 años				
De 5 a 6 años..	1.613	1.534	3.147	30,6
„ 6 a 7 „	1.788	1.634	3.422	33,3
„ 7 a 8 „	1.618	1.663	3.281	31,9
„ 8 a 9 „	1.472	1.388	2.860	27,8
„ 9 a 10 „	1.348	1.309	2.657	25,8
Totales 3....	**7.839**	**7.528**	**15.367**	**149,4**

LA POBLACION POR SUS EDADES (Continuación)

EDADES	Varones	Mujeres	Total	$\frac{1000\ d}{\Sigma\ d}$
a	b	c	d	e
XII.—Provincia de San Juan (Continuación)				
A.—Argentinos (Continuación)				
4. De 10 a 15 años				
De 10 a 11 años..	1.297	1.311	2.608	25,4
,, 11 a 12 ,,	1.290	1.262	2.552	24,8
,, 12 a 13 ,,	1.346	1.343	2.689	26,1
,, 13 a 14 ,,	1.298	1.271	2.569	25,0
,, 14 a 15 ,,	1.246	1.325	2.571	25,0
Totales 4....	**6.477**	**6.512**	**12.989**	**126,3**
5. De 15 a 20 años				
De 15 a 16 años..	1.061	1.248	2.309	22,5
,, 16 a 17 ,,	1.099	1.168	2.267	22,0
,, 17 a 18 ,,	1.231	1.234	2.465	24,0
,, 18 a 19 ,,	1.233	1.203	2.436	23,7
,, 19 a 20 ,,	1.073	1.240	2.313	22,5
Totales 5....	**5.697**	**6.093**	**11.790**	**114,7**
6. De 20 a 25 años				
De 20 a 21 años..	886	1.148	2.034	19,8
,, 21 a 22 ,,	721	879	1.600	15,5
,, 22 a 23 ,,	876	1.125	2.001	19,5
,, 23 a 24 ,,	874	1.029	1.903	18,5
,, 24 a 25 ,,	906	1.158	2.064	20,1
Totales 6....	**4.263**	**5.339**	**9.602**	**93,4**
7. De 25 a 30 años				
De 25 a 26 años..	806	1.047	1.853	18,0
,, 26 a 27 ,,	653	761	1.414	13,8
,, 27 a 28 ,,	599	809	1.408	13,7
,, 28 a 29 ,,	532	789	1.321	12,8
,, 29 a 30 ,,	550	873	1.423	13,8
Totales 7....	**3.140**	**4.279**	**7.419**	**72,1**
8. De 30 a 40 años				
De 30 a 31 años..	512	807	1.319	12,8
,, 31 a 32 ,,	356	364	720	7,0
,, 32 a 33 ,,	418	443	861	8,4
,, 33 a 34 ,,	446	365	811	7,9
,, 34 a 35 ,,	475	617	1.092	10,6
,, 35 a 36 ,,	476	668	1.144	11,1
,, 36 a 37 ,,	418	419	837	8,1
,, 37 a 38 ,,	480	520	1.000	9,7

EDADES	Varones	Mujeres	Total	$\frac{1000\ d}{\Sigma\ d}$
a	b	c	d	e
XII.—Provincia de San Juan (Continuación)				
A.—Argentinos (Continuación)				
8. De 30 a 40 años (Conclusión)				
De 38 a 39 años..	486	560	1.046	10,2
,, 39 a 40 ,,	510	660	1.170	11,4
Totales 8....	**4.577**	**5.423**	**10.000**	**97,2**
9. De 40 a 50 años				
De 40 a 41 años..	444	773	1.217	11,8
,, 41 a 42 ,,	253	245	498	4,8
,, 42 a 43 ,,	292	267	559	5,4
,, 43 a 44 ,,	245	242	487	4,7
,, 44 a 45 ,,	371	461	832	8,1
,, 45 a 46 ,,	395	542	937	9,1
,, 46 a 47 ,,	260	232	492	4,8
,, 47 a 48 ,,	295	318	613	6,0
,, 48 a 49 ,,	283	351	634	6,3
,, 49 a 50 ,,	401	519	920	8,9
Totales 9....	**3.239**	**3.950**	**7.189**	**69,9**
10. De 50 a 60 años				
De 50 a 51 años..	333	604	937	9,1
,, 51 a 52 ,,	182	151	333	3,2
,, 52 a 53 ,,	256	209	465	4,5
,, 53 a 54 ,,	241	165	406	3,9
,, 54 a 55 ,,	266	235	501	4,9
,, 55 a 56 ,,	274	307	581	5,7
,, 56 a 57 ,,	222	148	370	3,6
,, 57 a 58 ,,	192	124	316	3,1
,, 58 a 59 ,,	179	163	342	3,3
,, 59 a 60 ,,	283	384	667	6,5
Totales 10....	**2.428**	**2.490**	**4.918**	**47,8**
11. De 60 a 70 años				
De 60 a 61 años..	270	438	708	6,9
,, 61 a 62 ,,	102	60	162	1,6
,, 62 a 63 ,,	96	89	185	1,8
,, 63 a 64 ,,	109	54	163	1,6
,, 64 a 65 ,,	150	146	296	2,9
,, 65 a 66 ,,	122	173	295	2,9
,, 66 a 67 ,,	73	47	120	1,2
,, 67 a 68 ,,	85	59	144	1,4
,, 68 a 69 ,,	67	61	128	1,2
,, 69 a 70 ,,	128	165	293	2,8
Totales 11....	**1.202**	**1.292**	**2.494**	**24,3**

LA POBLACION POR SUS EDADES (Continuación)

EDADES	Varones	Mujeres	Total	1000 d / Σ d
a	b	c	d	e
XII.—Provincia de San Juan (Continuación)				
A.—Argentinos (Conclusión)				
12. De 70 a 80 años				
De 70 a 71 años..	113	209	322	3,1
,, 71 a 72 ,,	32	19	51	0,5
,, 72 a 73 ,,	41	46	87	0,8
,, 73 a 74 ,,	65	24	89	0,9
,, 74 a 75 ,,	70	52	122	1,2
,, 75 a 76 ,,	58	63	121	1,2
,, 76 a 77 ,,	31	20	51	0,5
,, 77 a 78 ,,	28	18	46	0,4
,, 78 a 79 ,,	24	18	42	0,4
,, 79 a 80 ,,	52	82	134	1,3
Totales 12....	514	551	1.065	10,4
13. De 80 a 90 años				
De 80 a 81 años..	44	78	122	1,2
,, 81 a 82 ,,	10	6	16	0,1
,, 82 a 83 ,,	14	12	26	0,3
,, 83 a 84 ,,	23	3	26	0,3
,, 84 a 85 ,,	16	18	34	0,3
,, 85 a 86 ,,	16	15	31	0,3
,, 86 a 87 ,,	5	5	10	0,1
,, 87 a 88 ,,	4	11	15	0,1
,, 88 a 89 ,,	6	4	10	0,1
,, 89 a 90 ,,	9	22	31	0,3
Totales 13....	147	174	321	3,1
14. De 90 años y más				
De 90 a 91 años.	7	24	31	0,3
,, 91 a 92 ,,	4	2	6	0,1
,, 92 a 93 ,,	2	3	5	—
,, 93 a 94 ,,	2	3	5	—
,, 94 a 95 ,,	5	4	9	0,1
,, 95 a 96 ,,	2	5	7	0,1
,, 96 a 97 ,,	1	3	4	—
,, 97 a 98 ,,	5	5	10	0,1
,, 98 a 99 ,,	2	5	7	0,1
,, 99 a 100 ,,	3	11	14	0,1
,, 100 años y más	10	23	33	0,3
Totales 14....	**43**	**88**	**131**	**1,3**
Sin especificar...	**25**	**26**	**51**	**0,5**
Totales A....	**49.291**	**53.539**	**102.830**	**1000**

EDADES	Varones	Mujeres	Total	1000 d / Σ d
a	b	c	d	e
XII.—Provincia de San Juan (Continuación)				
B.—Extranjeros				
a) Alemanes				
1. De 1 a 5 años				
De 1 a 2 años..	1	—	1	15,4
,, 3 a 4 ,,	1	—	1	15,4
Totales 1....	2	—	2	30,8
2. De 5 a 10 años				
De 6 a 7 años..	2	—	2	30,8
,, 7 a 8 ,,	—	1	1	15,3
,, 8 a 9 ,,	1	1	2	30,8
Totales 2....	3	2	5	76,9
3. De 10 a 15 años				
De 14 a 15 años..	1	—	1	15,4
4. De 15 a 20 años				
De 17 a 18 años..	1	—	1	15,4
,, 18 a 19 ,,	—	1	1	15,4
Totales 4....	1	1	2	30,8
5. De 20 a 25 años				
De 20 a 21 años..	1	—	1	15,4
,, 22 a 23 ,,	1	—	1	15,4
,, 23 a 24 ,,	—	2	2	30,8
,, 24 a 25 ,,	1	2	3	46,1
Totales 5....	3	4	7	107,7
6. De 25 a 30 años				
De 26 a 27 años..	2	—	2	30,8
,, 27 a 28 ,,	4	—	4	61,5
,, 28 a 29 ,,	2	2	4	61,5
,, 29 a 30 ,,	2	1	3	46,2
Totales 6....	10	3	13	200,0
7. De 30 a 40 años				
De 30 a 31 años..	5	1	6	92,3
,, 31 a 32 ,,	4	—	4	61,5
,, 32 a 33 ,,	2	—	2	30,7
,, 33 a 34 ,,	1	—	1	15,4
,, 34 a 35 ,,	3	—	3	46,2

LA POBLACION POR SUS EDADES (Continuación)

EDADES	Varones	Mujeres	Total	1000 d / Σ d
a	b	c	d	e
XII.—Provincia de San Juan (Continuación)				
B.—Extranjeros (Continuación)				
a) Alemanes (Conclusión)				
7. De 30 a 40 años (Conclusión)				
De 35 a 36 años..	2	1	3	46,1
,, 37 a 38 ,,	1	—	1	15,4
,, 38 a 39 ,,	—	1	1	15,4
Totales 7....	18	3	21	323,0
8. De 40 a 50 años				
De 41 a 42 años..	—	1	1	15,4
,, 43 a 44 ,,	1	—	1	15,4
,, 45 a 46 ,,	1	—	1	15,4
,, 46 a 47 ,,	1	1	2	30,8
,, 47 a 48 ,,	1	1	2	30,7
,, 48 a 49 ,,	2	—	2	30,7
Totales 8....	6	3	9	138,4
9. De 50 a 60 años				
De 58 a 59 años..	1	1	2	30,8
10. De 60 a 70 años				
De 64 a 65 años..	1	—	1	15,4
11. De 70 a 80 años				
De 71 a 72 años..	1	—	1	15,4
,, 72 a 73 ,,	1	—	1	15,4
Totales 11....	2	—	2	30,8
Totales a)....	48	17	65	1000
b) Españoles				
1. Menores de 1 año				
De 6 a 7 meses.	—	1	1	0,1
,, 9 a 10 ,,	—	1	1	0,1
,, 11 meses y días	3	4	7	0,6
Totales 1....	3	6	9	0,8
2. De 1 a 5 años				
De 1 a 2 años..	19	18	37	3,5
,, 2 a 3 ,,	37	29	66	6,2

EDADES	Varones	Mujeres	Total	1000 d / Σ d
a	b	c	d	e
XII.—Provincia de San Juan (Continuación)				
B.—Extranjeros (Continuación)				
b) Españoles (Continuación)				
2. De 1 a 5 años (Conclusión)				
De 3 a 4 años..	62	42	104	9,7
,, 4 a 5 ,,	64	60	124	11,6
Totales 2....	182	149	331	31,0
3. De 5 a 10 años				
De 5 a 6 años..	98	70	168	15,7
,, 6 a 7 ,,	101	99	200	18,8
,, 7 a 8 ,,	100	99	199	18,6
,, 8 a 9 ,,	107	108	215	20,1
,, 9 a 10 ,,	112	105	217	20,3
Totales 3....	518	481	999	93,5
4. De 10 a 15 años				
De 10 a 11 años..	107	102	209	19,6
,, 11 a 12 ,,	90	93	183	17,1
,, 12 a 13 ,,	113	92	205	19,2
,, 13 a 14 ,,	96	89	185	17,1
,, 14 a 15 ,,	96	85	181	16,9
Totales 4....	502	461	963	90,1
5. De 15 a 20 años				
De 15 a 16 años..	106	79	185	17,3
,, 16 a 17 ,,	95	72	167	15,6
,, 17 a 18 ,,	118	82	200	18,7
,, 18 a 19 ,,	160	83	243	22,7
,, 19 a 20 ,,	137	68	205	19,2
Totales 5....	616	384	1.000	93,6
6. De 20 a 25 años				
De 20 a 21 años..	145	97	242	22,6
,, 21 a 22 ,,	132	83	215	20,1
,, 22 a 23 ,,	162	87	249	23,3
,, 23 a 24 ,,	150	96	246	23,0
,, 24 a 25 ,,	151	119	270	25,3
Totales 6....	740	482	1.222	114,3
7. De 25 a 30 años				
De 25 a 26 años..	173	122	295	27,6
,, 26 a 27 ,,	170	114	284	26,6

LA POBLACION POR SUS EDADES (Continuación)

EDADES	Varones	Mujeres	Total	$\frac{1000\ d}{\Sigma\ d}$
a	b	c	d	e
XII.—Provincia de San Juan (Continuación)				
B.—Extranjeros (Continuación)				
b) Españoles (Continuación)				
7. De 25 a 30 años (Conclusión)				
De 27 a 28 años..	176	102	278	26,0
„ 28 a 29 „	143	116	259	24,2
„ 29 a 30 „	159	97	256	24,0
Totales 7....	821	551	1.372	128,4
8. De 30 a 40 años				
De 30 a 31 años..	189	138	327	30,6
„ 31 a 32 „	110	71	181	16,9
„ 32 a 33 „	146	108	254	23,8
„ 33 a 34 „	125	82	207	19,4
„ 34 a 35 „	130	80	210	19,6
„ 35 a 36 „	137	78	215	20,1
„ 36 a 37 „	115	76	191	17,9
„ 37 a 38 „	107	79	186	17,4
„ 38 a 39 „	130	75	205	19,1
„ 39 a 40 „	117	74	191	17,9
Totales 8....	1.306	861	2.167	202,7
9. De 40 a 50 años				
De 40 a 41 años..	129	91	220	20,6
„ 41 a 42 „	57	29	86	8,0
„ 42 a 43 „	76	60	136	12,8
„ 43 a 44 „	77	43	120	11,2
„ 44 a 45 „	102	53	155	14,5
„ 45 a 46 „	99	56	155	14,5
„ 46 a 47 „	58	50	108	10,1
„ 47 a 48 „	66	45	111	10,4
„ 48 a 49 „	61	38	99	9,2
„ 49 a 50 „	69	55	124	11,6
Totales 9....	794	520	1.314	122,9
10. De 50 a 60 años				
De 50 a 51 años..	88	63	151	14,1
„ 51 a 52 „	39	22	61	5,7
„ 52 a 53 „	55	50	105	9,8
„ 53 a 54 „	49	33	82	7,7
„ 54 a 55 „	54	32	86	8,0
„ 55 a 56 „	34	49	83	7,8
„ 56 a 57 „	36	29	65	6,1
„ 57 a 58 „	31	22	53	4,9

EDADES	Varones	Mujeres	Total	$\frac{1000\ d}{\Sigma\ d}$
a	b	c	d	e
XII.—Provincia de San Juan (Continuación)				
B.—Extranjeros (Continuación)				
b) Españoles (Continuación)				
10. De 50 a 60 años (Conclusión)				
De 58 a 59 años..	29	23	52	4,9
„ 59 a 60 „	39	26	65	6,1
Totales 10....	454	349	803	75,1
11. De 60 a 70 años				
De 60 a 61 años..	59	44	103	9,6
„ 61 a 62 „	22	14	36	3,4
„ 62 a 63 „	26	14	40	3,7
„ 63 a 64 „	22	12	34	3,2
„ 64 a 65 „	30	11	41	3,8
„ 65 a 66 „	25	19	44	4,1
„ 66 a 67 „	15	18	33	3,1
„ 67 a 68 „	10	9	19	1,8
„ 68 a 69 „	9	8	17	1,6
„ 69 a 70 „	8	7	15	1,4
Totales 11....	226	156	382	35,7
12. De 70 a 80 años				
De 70 a 71 años..	8	17	25	2,3
„ 71 a 72 „	6	3	9	0,8
„ 72 a 73 „	8	7	15	1,4
„ 73 a 74 „	1	3	4	0,4
„ 74 a 75 „	10	3	13	1,2
„ 75 a 76 „	3	1	4	0,4
„ 76 a 77 „	7	—	7	0,7
„ 77 a 78 „	3	8	11	1,0
„ 78 a 79 „	4	2	6	0,6
„ 79 a 80 „	—	4	4	0,4
Totales 12....	50	48	98	9,2
13. De 80 a 90 años				
De 80 a 81 años..	3	5	8	0,7
„ 83 a 84 „	1	—	1	0,1
„ 84 a 85 „	—	3	3	0,3
„ 85 a 86 „	—	1	1	0,1
„ 87 a 88 „	—	1	1	0,1
„ 88 a 89 „	1	—	1	0,1
„ 89 a 90 „	1	3	4	0,4
Totales 13....	6	13	19	1,8

LA POBLACION POR SUS EDADES (Continuación)

EDADES	Varones	Mujeres	Total	1000 d / Σ d
a	b	c	d	e
XII.—Provincia de San Juan (Continuación)				
B.—Extranjeros (Continuación)				
b) Españoles (Conclusión)				
14. De 90 años y más				
De 90 a 91 años..	1	—	1	0,1
„ 95 a 96 „	1	—	1	0,1
„ 97 a 98 „	1	—	1	0,1
„ 100 años y más	—	1	1	0,1
Totales 14....	3	1	4	0,4
Sin especificar...	4	1	5	0,5
Totales b)....	6.225	4.463	10.688	1000
c) Franceses				
1. De 1 a 5 años				
De 2 a 3 años..	—	1	1	2,3
„ 4 a 5 „	2	2	4	9,2
Totales 1....	2	3	5	11,5
2. De 5 a 10 años				
De 5 a 6 años..	2	1	3	6,9
„ 6 a 7 „	3	1	4	9,2
„ 7 a 8 „	2	4	6	13,8
„ 8 a 9 „	3	—	3	6,9
„ 9 a 10 „	1	1	2	4,6
Totales 2....	11	7	18	41,5
3. De 10 a 15 años				
De 10 a 11 años..	4	2	6	13,8
„ 11 a 12 „	2	1	3	6,9
„ 12 a 13 „	3	2	5	11,5
„ 13 a 14 „	1	3	4	9,2
„ 14 a 15 „	3	1	4	9,2
Totales 3....	13	9	22	50,7
4. De 15 a 20 años				
De 15 a 16 años..	4	—	4	9,2
„ 16 a 17 „	3	3	6	13,8
„ 17 a 18 „	1	1	2	4,6
„ 18 a 19 „	1	1	2	4,6
„ 19 a 20 „	5	2	7	16,1
Totales 4....	14	7	21	48,4

EDADES	Varones	Mujeres	Total	1000 d / Σ d
a	b	c	d	e
XII.—Provincia de San Juan (Continuación)				
B.—Extranjeros (Continuación)				
c) Franceses (Continuación)				
5. De 20 a 25 años				
De 20 a 21 años..	3	2	5	11,5
„ 21 a 22 „	1	2	3	6,9
„ 22 a 23 „	1	1	2	4,6
„ 23 a 24 „	1	6	7	16,1
„ 24 a 25 „	3	5	8	18,4
Totales 5....	9	16	25	57,6
6. De 25 a 30 años				
De 25 a 26 años..	3	8	11	25,3
„ 26 a 27 „	4	5	9	20,7
„ 27 a 28 „	6	6	12	27,7
„ 28 a 29 „	6	11	17	39,2
„ 29 a 30 „	8	4	12	27,7
Totales 6....	27	34	61	140,6
7. De 30 a 40 años				
De 30 a 31 años..	11	7	18	41,5
„ 31 a 32 „	2	7	9	20,7
„ 32 a 33 „	5	5	10	23,0
„ 33 a 34 „	3	4	7	16,1
„ 34 a 35 „	5	3	8	18,4
„ 35 a 36 „	10	7	17	39,2
„ 36 a 37 „	7	1	8	18,4
„ 37 a 38 „	6	7	13	30,0
„ 38 a 39 „	6	5	11	25,3
„ 39 a 40 „	4	4	8	18,4
Totales 7....	59	50	109	251,2
8. De 40 a 50 años				
De 40 a 41 años..	4	2	6	13,8
„ 41 a 42 „	2	4	6	13,8
„ 42 a 43 „	7	3	10	23,0
„ 43 a 44 „	6	1	7	16,1
„ 44 a 45 „	4	2	6	13,8
„ 45 a 46 „	5	—	5	11,5
„ 46 a 47 „	3	3	6	13,8
„ 47 a 48 „	2	1	3	6,9
„ 48 a 49 „	3	2	5	11,5
„ 49 a 50 „	2	4	6	13,8
Totales 8....	38	22	60	138,2

LA POBLACION POR SUS EDADES (Continuación)

EDADES	Varones	Mujeres	Total	1000 d / Σ d
a	b	c	d	e

XII.—Provincia de San Juan (Continuación)

B.—Extranjeros (Continuación)

c) Franceses (Conclusión)

9. De 50 a 60 años

De 50 a 51 años..	4	2	6	13,8
,, 51 a 52 ,,	2	3	5	11,5
,, 52 a 53 ,,	5	—	5	11,5
,, 53 a 54 ,,	5	2	7	16,1
,, 54 a 55 ,,	6	—	6	13,8
,, 55 a 56 ,,	4	2	6	13,8
,, 56 a 57 ,,	5	1	6	13,8
,, 57 a 58 ,,	3	1	4	9,2
,, 58 a 59 ,,	3	2	5	11,5
,, 59 a 60 ,,	4	3	7	16,1
Totales 9....	41	16	57	131,3

10. De 60 a 70 años

De 60 a 61 años..	2	1	3	6,9
,, 61 a 62 ,,	5	2	7	16,1
,, 62 a 63 ,,	2	2	4	9,2
,, 63 a 64 ,,	4	3	7	16,1
,, 64 a 65 ,,	4	3	7	16,1
,, 65 a 66 ,,	2	2	4	9,2
,, 66 a 67 ,,	4	1	5	11,5
,, 67 a 68 ,,	1	—	1	2,3
,, 68 a 69 ,,	3	1	4	9,2
,, 69 a 70 ,,	3	1	4	9,2
Totales 10....	30	16	46	106,0

11. De 70 a 80 años

De 70 a 71 años..	3	—	3	6,9
,, 71 a 72 ,,	1	—	1	2,3
,, 72 a 73 ,,	1	—	1	2,3
,, 73 a 74 ,,	1	1	2	4,6
,, 74 a 75 ,,	1	—	1	2,3
,, 77 a 78 ,,	1	—	1	2,3
Totales 11....	8	1	9	20,7

12. De 80 a 90 años

De 85 a 86 años..	1	—	1	2,3
Totales c)....	253	181	434	1000

EDADES	Varones	Mujeres	Total	1000 d / Σ d
a	b	c	d	e

XII.—Provincia de San Juan (Continuación)

B.—Extranjeros (Continuación)

d) Ingleses

1. De 1 a 5 años

De 2 a 3 años..	—	1	1	45,4
,, 4 a 5 ,,	—	1	1	45,4
Totales 1....	—	2	2	90,9

2. De 20 a 25 años

De 23 a 24 años..	1	—	1	45,4
,, 24 a 25 ,,	1	—	1	45,4
Totales 2....	2	—	2	90,9

3. De 25 a 30 años

De 25 a 26 años..	1	—	1	45,5
,, 26 a 27 ,,	1	—	1	45,5
,, 27 a 28 ,,	1	—	1	45,4
,, 28 a 29 ,,	—	1	1	45,4
,, 29 a 30 ,,	1	—	1	45,4
Totales 3....	4	1	5	227,2

4. De 30 a 40 años

De 31 a 32 años..	2	—	2	90,9
,, 34 a 35 ,,	—	1	1	45,5
,, 35 a 36 ,,	1	—	1	45,5
,, 36 a 37 ,,	—	1	1	45,5
,, 37 a 38 ,,	1	—	1	45,4
,, 38 a 39 ,,	1	—	1	45,4
Totales 4....	5	2	7	318,2

5. De 40 a 50 años

De 40 a 41 años..	1	—	1	45,5
,, 41 a 42 ,,	1	—	1	45,5
,, 44 a 45 ,,	1	—	1	45,4
,, 45 a 46 ,,	1	—	1	45,4
Totales 5....	4	—	4	181,8

6. De 50 a 60 años

De 51 a 52 años..	1	—	1	45,5

7. De 60 a 70 años

De 66 a 67 años..	—	1	1	45,5
Totales d)....	16	6	22	1000

LA POBLACION POR SUS EDADES (Continuación)

EDADES	Varones	Mujeres	Total	1000 d / Σ d
a	b	c	d	e
XII.—Provincia de San Juan (Continuación)				
B.—Extranjeros (Continuación)				
e) Italianos				
1. Menores de 1 año				
De 8 a 9 meses.	—	1	1	0,4
„ 11 meses y días	2	—	2	1,0
Totales 1....	2	1	3	1,4
2. De 1 a 5 años				
De 1 a 2 años..	3	4	7	3,4
„ 2 a 3 „	2	—	2	0,9
„ 3 a 4 „	3	4	7	3,4
„ 4 a 5 „	8	5	13	6,2
Totales 2....	16	13	29	13,9
3. De 5 a 10 años				
De 5 a 6 años..	8	5	13	6,2
„ 6 a 7 „	4	5	9	4,3
„ 7 a 8 „	11	6	17	8,1
„ 8 a 9 „	13	7	20	9,6
„ 9 a 10 „	12	8	20	9,6
Totales 3....	48	31	79	37,8
4. De 10 a 15 años				
De 10 a 11 años..	8	4	12	5,7
„ 11 a 12 „	6	15	21	10,1
„ 12 a 13 „	12	10	22	10,5
„ 13 a 14 „	14	9	23	11,0
„ 14 a 15 „	11	8	19	9,1
Totales 4....	51	46	97	46,5
5. De 15 a 20 años				
De 15 a 16 años..	13	10	23	11,0
„ 16 a 17 „	11	12	23	11,0
„ 17 a 18 „	21	9	30	14,4
„ 18 a 19 „	21	12	33	15,8
„ 19 a 20 „	20	20	40	19,2
Totales 5 ...	86	63	149	71,4
6. De 20 a 25 años				
De 20 a 21 años..	20	13	33	15,8
„ 21 a 22 „	22	12	34	16,3
„ 22 a 23 „	29	25	54	25,9

EDADES	Varones	Mujeres	Total	1000 d / Σ d
a	b	c	d	e
XII.—Provincia de San Juan (Continuación)				
B.—Extranjeros (Continuación)				
e) Italianos (Continuación)				
6. De 20 a 25 años (Conclusión)				
De 23 a 24 años..	40	18	58	27,8
„ 24 a 25 „	32	23	55	26,3
Totales 6....	143	91	234	112,1
7. De 25 a 30 años				
De 25 a 26 años..	38	14	52	24,9
„ 26 a 27 „	46	19	65	31,1
„ 27 a 28 „	42	24	66	31,6
„ 28 a 29 „	32	25	57	27,3
„ 29 a 30 „	53	9	62	29,7
Totales 7....	211	91	302	144,6
8. De 30 a 40 años				
De 30 a 31 años..	45	16	61	29,2
„ 31 a 32 „	38	18	56	26,8
„ 32 a 33 „	31	5	36	17,2
„ 33 a 34 „	34	18	52	24,9
„ 34 a 35 „	37	15	52	24,9
„ 35 a 36 „	31	18	49	23,5
„ 36 a 37 „	32	22	54	25,9
„ 37 a 38 „	22	11	33	15,8
„ 38 a 39 „	34	19	53	25,4
„ 39 a 40 „	27	14	41	19,6
Totales 8....	331	156	487	233,2
9. De 40 a 50 años				
De 40 a 41 años..	30	10	40	19,2
„ 41 a 42 „	17	6	23	11,0
„ 42 a 43 „	23	20	43	20,6
„ 43 a 44 „	18	5	23	11,0
„ 44 a 45 „	17	7	24	11,5
„ 45 a 46 „	28	11	39	18,7
„ 46 a 47 „	15	7	22	10,5
„ 47 a 48 „	28	11	39	18,7
„ 48 a 49 „	24	4	28	13,4
„ 49 a 50 „	27	11	38	18,2
Totales 9....	227	92	319	152,8

LA POBLACION POR SUS EDADES (Continuación)

EDADES	Varones	Mujeres	Total	1000 d / Σ d
a	b	c	d	e
XII.—Provincia de San Juan (Continuación)				
B.—Extranjeros (Continuación)				
e) Italianos (Continuación)				
10. De 50 a 60 años				
De 50 a 51 años..	36	9	45	21,6
„ 51 a 52 „	21	4	25	11,9
„ 52 a 53 „	18	8	26	12,4
„ 53 a 54 „	19	13	32	15,3
„ 54 a 55 „	23	3	26	12,5
„ 55 a 56 „	19	4	23	11,0
„ 56 a 57 „	13	5	18	8,6
„ 57 a 58 „	14	5	19	9,1
„ 58 a 59 „	10	6	16	7,7
„ 59 a 60 „	17	7	24	11,5
Totales 10....	**190**	**64**	**254**	**121,6**
11. De 60 a 70 años				
De 60 a 61 años..	13	4	17	8,1
„ 61 a 62 „	9	6	15	7,2
„ 62 a 63 „	6	3	9	4,3
„ 63 a 64 „	7	5	12	5,7
„ 64 a 65 „	8	2	10	4,8
„ 65 a 66 „	6	3	9	4,3
„ 66 a 67 „	6	4	10	4,8
„ 67 a 68 „	4	4	8	3,8
„ 68 a 69 „	3	2	5	2,4
„ 69 a 70 „	4	3	7	3,4
Totales 11....	**65**	**36**	**102**	**48,9**
12. De 70 a 80 años				
De 70 a 71 años..	2	4	6	2,9
„ 71 a 72 „	3	2	5	2,4
„ 72 a 73 „	1	1	2	0,9
„ 73 a 74 „	1	—	1	0,5
„ 74 a 75 „	1	—	1	0,5
„ 75 a 76 „	5	1	6	2,9
„ 77 a 78 „	2	—	2	0,9
„ 78 a 79 „	1	—	1	0,5
„ 79 a 80 „	—	1	1	0,5
Totales 12....	**16**	**9**	**25**	**12,0**
13. De 80 a 90 años				
De 80 a 81 años..	1	—	1	0,5
„ 82 a 83 „	1	—	1	0,5

EDADES	Varones	Mujeres	Total	1000 d / Σ d
a	b	c	d	e
XII.—Provincia de San Juan (Continuación)				
B.—Extranjeros (Continuación)				
e) Italianos (Conclusión)				
13. De 80 a 90 años (Conclusión)				
De 85 a 86 años..	1	—	1	0,5
„ 88 a 89 „	—	1	1	0,4
Totales 13....	**3**	**1**	**4**	**1,9**
14. De 90 años y más				
De 90 a 91 años..	1	—	1	0,5
Sin especificar...	**3**	**—**	**3**	**1,4**
Totales e)....	**1.394**	**694**	**2.088**	**1000**
f) Uruguayos				
1. De 10 a 15 años				
De 12 a 13 años..	—	1	1	16,4
2. De 15 a 20 años				
De 16 a 17 años..	—	1	1	16,4
„ 17 a 18 „	1	—	1	16,4
„ 19 a 20 „	1	—	1	16,4
Totales 2....	**2**	**1**	**3**	**49,2**
3. De 20 a 25 años				
De 20 a 21 años..	2	1	3	49,1
„ 23 a 24 „	1	1	2	32,8
„ 24 a 25 „	1	1	2	32,8
Totales 3....	**4**	**3**	**7**	**114,7**
4. De 25 a 30 años				
De 25 a 26 años..	1	1	2	32,8
„ 27 a 28 „	1	1	2	32,8
„ 28 a 29 „	1	—	1	16,4
„ 29 a 30 „	1	—	1	16,4
Totales 4....	**4**	**2**	**6**	**98,4**
5. De 30 a 40 años				
De 30 a 31 años..	1	2	3	49,1
„ 31 a 32 „	—	2	2	32,8
„ 32 a 33 „	3	—	3	49,2
„ 33 a 34 „	2	2	4	65,5

LA POBLACION POR SUS EDADES (Continuación)

EDADES	Varones	Mujeres	Total	1000 d / Σ d
a	b	c	d	e

XII.—Provincia de San Juan (Continuación)

B.—Extranjeros (Continuación)

f) Uruguayos (Conclusión)

5. De 30 a 40 años (Conclusión)

De 34 a 35 años..	2	1	3	49,2
„ 35 a 36 „	1	1	2	32,8
„ 36 a 37 „	1	—	1	16,4
„ 37 a 38 „	—	2	2	32,8
„ 38 a 39 „	—	1	1	16,4
„ 39 a 40 „	—	1	1	16,4
Totales 5....	**10**	**12**	**22**	**360,6**

6. De 40 a 50 años

De 40 a 41 años..	—	1	1	16,4
„ 41 a 42 „	1	—	1	16,4
„ 42 a 43 „	—	1	1	16,4
„ 43 a 44 „	1	1	2	32,8
„ 44 a 45 „	3	—	3	49,2
„ 45 a 46 „	3	2	5	81,9
„ 46 a 47 „	1	—	1	16,4
„ 47 a 48 „	—	1	1	16,4
„ 49 a 50 „	1	—	1	16,4
Totales 6....	**10**	**6**	**16**	**262,3**

7. De 50 a 60 años

De 55 a 56 años..	—	1	1	16,4

8. De 60 a 70 años

De 64 a 65 años..	1	—	1	16,4
„ 65 a 66 „	—	1	1	16,4
Totales 8....	**1**	**1**	**2**	**32,8**

9. De 70 a 80 años

De 72 a 73 años..	1	—	1	16,4
„ 73 a 74 „	1	—	1	16,4
„ 75 a 76 „	—	1	1	16,4
Totales 9....	**2**	**1**	**3**	**49,2**
Totales f)....	**33**	**28**	**61**	**1000**

g) Otras nacionalidades

1. Menores de 1 año

De 3 a 4 meses.	1	—	1	0,3
„ 6 a 7 „	—	1	1	0,3

XII.—Provincia de San Juan (Continuación)

B.—Extranjeros (Continuación)

g) Otras nacionalidades (Continuación)

1. Menores de 1 año (Conclusión)

De 7 a 8 meses.	1	—	1	0,3
„ 8 a 9 „	2	1	3	1,0
„ 10 a 11 „	—	1	1	0,3
„ 11 meses y días	1	2	3	1,0
Totales 1....	**5**	**5**	**10**	**3,3**

2. De 1 a 5 años

De 1 a 2 años..	3	13	16	5,2
„ 2 a 3 „	14	8	22	7,2
„ 3 a 4 „	19	15	34	11,1
„ 4 a 5 „	20	24	44	14,3
Totales 2....	**56**	**60**	**116**	**37,8**

3. De 5 a 10 años

De 5 a 6 años..	26	26	52	16,9
„ 6 a 7 „	29	31	60	19,6
„ 7 a 8 „	34	25	59	19,3
„ 8 a 9 „	32	32	64	20,9
„ 9 a 10 „	32	30	62	20,2
Totales 3....	**153**	**144**	**297**	**96,9**

4. De 10 a 15 años

De 10 a 11 años..	34	18	52	17,0
„ 11 a 12 „	29	26	55	17,9
„ 12 a 13 „	35	21	56	18,3
„ 13 a 14 „	21	29	50	16,3
„ 14 a 15 „	30	25	55	18,0
Totales 4....	**149**	**119**	**268**	**87,5**

5. De 15 a 20 años

De 15 a 16 años..	29	24	53	17,3
„ 16 a 17 „	31	29	60	19,6
„ 17 a 18 „	34	30	64	20,9
„ 18 a 19 „	46	21	67	21,9
„ 19 a 20 „	49	24	73	23,8
Totales 5 ...	**189**	**128**	**317**	**103,5**

LA POBLACION POR SUS EDADES (Continuación)

EDADES	Varones	Mujeres	Total	1000 d / Σ d
a	b	c	d	e

XII.—Provincia de San Juan (Continuación)

B.—Extranjeros (Continuación)

g) Otras nacionalidades (Continuación)

6. De 20 a 25 años

De 20 a 21 años..	51	19	70	22,8
„ 21 a 22 „	46	18	64	20,9
„ 22 a 23 „	53	27	80	26,1
„ 23 a 24 „	45	30	75	24,5
„ 24 a 25 „	58	24	82	26,8
Totales 6....	253	118	371	121,1

7. De 25 a 30 años

De 25 a 26 años..	66	26	92	30,0
„ 26 a 27 „	38	27	65	21,2
„ 27 a 28 „	37	23	60	19,6
„ 28 a 29 „	54	14	68	22,2
„ 29 a 30 „	51	21	72	23,5
Totales 7....	246	111	357	116,5

8. De 30 a 40 años

De 30 a 31 años..	38	30	68	22,2
„ 31 a 32 „	24	15	39	12,7
„ 32 a 33 „	50	14	64	20,9
„ 33 a 34 „	28	13	41	13,4
„ 34 a 35 „	41	20	61	19,9
„ 35 a 36 „	36	24	60	19,6
„ 36 a 37 „	23	13	36	11,7
„ 37 a 38 „	21	20	41	13,4
„ 38 a 39 „	32	17	49	16,0
„ 39 a 40 „	22	16	38	12,4
Totales 8....	315	182	497	162,2

9. De 40 a 50 años

De 40 a 41 años..	27	17	44	14,4
„ 41 a 42 „	13	7	20	6,5
„ 42 a 43 „	23	9	32	10,4
„ 43 a 44 „	18	11	29	9,5
„ 44 a 45 „	21	10	40	13,1
„ 45 a 46 „	23	14	37	12,1
„ 46 a 47 „	17	8	25	8,2
„ 47 a 48 „	25	10	35	11,4
„ 48 a 49 „	27	13	40	13,0
„ 49 a 50 „	20	19	39	12,7
Totales 9....	214	127	341	111,3

EDADES | Varones | Mujeres | Total | 1000 d / Σ d
a | b | c | d | e

XII.—Provincia de San Juan (Continuación)

B.—Extranjeros (Continuación)

g) Otras nacionalidades (Continuación)

10. De 50 a 60 años

De 50 a 51 años..	18	22	40	13,0
„ 51 a 52 „	18	7	25	8,1
„ 52 a 53 „	17	12	29	9,5
„ 53 a 54 „	23	7	30	9,8
„ 54 a 55 „	18	13	31	10,1
„ 55 a 56 „	23	11	34	11,1
„ 56 a 57 „	9	5	14	4,6
„ 57 a 58 „	12	7	19	6,2
„ 58 a 59 „	13	6	19	6,2
„ 59 a 60 „	15	11	26	8,5
Totales 10....	166	101	267	87,1

11. De 60 a 70 años

De 60 a 61 años..	16	10	26	8,5
„ 61 a 62 „	3	5	8	2,6
„ 62 a 63 „	12	5	17	5,5
„ 63 a 64 „	6	5	11	3,6
„ 64 a 65 „	11	4	15	4,9
„ 65 a 66 „	8	11	19	6,2
„ 66 a 67 „	4	1	5	1,6
„ 67 a 68 „	7	4	11	3,6
„ 68 a 69 „	4	5	9	2,9
„ 69 a 70 „	7	4	11	3,6
Totales 11....	78	54	132	43,1

12. De 70 a 80 años

De 70 a 71 años..	11	3	14	4,6
„ 71 a 72 „	3	6	9	2,9
„ 72 a 73 „	4	—	4	1,3
„ 73 a 74 „	3	—	3	1,0
„ 74 a 75 „	4	4	8	2,6
„ 75 a 76 „	3	5	8	2,6
„ 76 a 77 „	2	—	2	0,7
„ 77 a 78 „	1	1	2	0,7
„ 78 a 79 „	—	1	1	0,3
„ 79 a 80 „	1	4	5	1,6
Totales 12....	32	24	56	18,3

13. De 80 a 90 años

De 80 a 81 años..	6	2	8	2,6
„ 81 a 82 „	1	—	1	0,3

LA POBLACION POR SUS EDADES (Continuación)

EDADES	Varones	Mujeres	Total	1000 d / Σ d
a	b	c	d	e

XII.—Provincia de San Juan (Continuación)

B.—Extranjeros (Conclusión)

g) Otras nacionalidades (Conclusión)

13. De 80 a 90 años (Conclusión)

De 82 a 83 años..	2	—	2	0,7
,, 83 a 84 ,,	3	—	3	1,0
,, 84 a 85 ,,	1	1	2	0,7
,, 85 a 86 ,,	4	2	6	1,9
,, 88 a 89 ,,	—	1	1	0,3
,, 89 a 90 ,,	2	2	4	1,3
Totales 13....	**19**	**8**	**27**	**8,8**

14. De 90 años y más

De 90 a 91 años..	2	—	2	0,7
,, 94 a 95 ,,	2	—	2	0,7
,, 100 años y más	2	1	3	0,9
Totales 14....	**6**	**1**	**7**	**2,3**
Sin especificar...	**1**	**—**	**1**	**0,3**
Totales g)....	**1.882**	**1.182**	**3.064**	**1000**

Totales B

1. Menores de 1 año

De 3 a 4 meses..	1	—	1	0,1
,, 6 a 7 ,,	—	2	2	0,1
,, 7 a 8 ,,	1	—	1	0,1
,, 8 a 9 ,,	2	2	4	0,2
,, 9 a 10 ,,	—	1	1	0,1
,, 10 a 11 ,,	—	1	1	—
,, 11 meses y días	6	6	12	0,7
Totales 1....	**10**	**12**	**22**	**1,3**

2. De 1 a 5 años

De 1 a 2 años..	26	35	61	3,7
,, 2 a 3 ,,	53	39	92	5,6
,, 3 a 4 ,,	85	61	146	8,9
,, 4 a 5 ,,	94	92	186	11,3
Totales 2....	**258**	**227**	**485**	**29,5**

3. De 5 a 10 años

De 5 a 6 años..	134	102	236	14,4
,, 6 a 7 ,,	139	136	275	16,7
,, 7 a 8 ,,	147	135	282	17,2

XII.—Provincia de San Juan (Continuación)

Totales B (Continuación)

3. De 5 a 10 años (Conclusión)

De 8 a 9 años..	156	148	304	18,5
,, 9 a 10 ,,	157	144	301	18,3
Totales 3....	**733**	**665**	**1.398**	**85,1**

4. De 10 a 15 años

De 10 a 11 años..	153	126	279	17,0
,, 11 a 12 ,,	127	135	262	16,0
,, 12 a 13 ,,	163	126	289	17,6
,, 13 a 14 ,,	132	130	262	15,9
,, 14 a 15 ,,	141	119	260	15,8
Totales 4....	**716**	**636**	**1.352**	**82,3**

5. De 15 a 20 años

De 15 a 16 años..	152	113	265	16,1
,, 16 a 17 ,,	140	117	257	15,6
,, 17 a 18 ,,	176	122	298	18,1
,, 18 a 19 ,,	228	118	346	21,1
,, 19 a 20 ,,	212	114	326	19,9
Totales 5....	**908**	**584**	**1.492**	**90,9**

6. De 20 a 25 años

De 20 a 21 años..	222	132	354	21,6
,, 21 a 22 ,,	201	115	316	19,2
,, 22 a 23 ,,	246	140	386	23,5
,, 23 a 24 ,,	238	153	391	23,8
,, 24 a 25 ,,	247	174	421	25,6
Totales 6....	**1.154**	**714**	**1.868**	**113,8**

7. De 25 a 30 años

De 25 a 26 años..	282	171	453	27,6
,, 26 a 27 ,,	261	165	426	25,9
,, 27 a 28 ,,	267	156	423	25,8
,, 28 a 29 ,,	238	169	407	24,8
,, 29 a 30 ,,	275	132	407	24,8
Totales 7....	**1.323**	**793**	**2.116**	**128,9**

8. De 30 a 40 años

De 30 a 31 años..	289	194	483	29,4
,, 31 a 32 ,,	180	113	293	17,8
,, 32 a 33 ,,	237	132	369	22,5

LA POBLACION POR SUS EDADES (Continuación)

EDADES	Varones	Mujeres	Total	1000 d / Σ d
a	b	c	d	e
XII.—Provincia de San Juan (Continuación)				
Totales B (Continuación)				
8. De 30 a 40 años (Conclusión)				
De 33 a 34 años..	193	119	312	19,0
„ 34 a 35 „	218	120	338	20,6
„ 35 a 36 „	218	129	347	21,1
„ 36 a 37 „	178	113	291	17,7
„ 37 a 38 „	158	119	277	16,9
„ 38 a 39 „	203	118	321	19,5
„ 39 a 40 „	170	109	279	17,0
Totales 8..	**2.044**	**1.266**	**3.310**	**201,6**
9. De 40 a 50 años				
De 40 a 41 años..	191	121	312	19,0
„ 41 a 42 „	91	47	138	8,4
„ 42 a 43 „	129	93	222	13,5
„ 43 a 44 „	121	61	182	11,1
„ 44 a 45 „	148	81	229	13,9
„ 45 a 46 „	160	83	243	14,8
„ 46 a 47 „	95	69	164	10,0
„ 47 a 48 „	122	69	191	11,6
„ 48 a 49 „	117	57	174	10,6
„ 49 a 50 „	119	89	208	12,7
Totales 9....	**1.293**	**770**	**2.063**	**125,6**
10. De 50 a 60 años				
De 50 a 51 años..	146	96	242	14,7
„ 51 a 52 „	81	36	117	7,1
„ 52 a 53 „	95	70	165	10,0
„ 53 a 54 „	96	55	151	9,2
„ 54 a 55 „	101	48	149	9,1
„ 55 a 56 „	80	67	147	9,0
„ 56 a 57 „	63	40	103	6,3
„ 57 a 58 „	60	35	95	5,8
„ 58 a 59 „	56	38	94	5,7
„ 59 a 60 „	75	47	122	7,4
Totales 10....	**853**	**532**	**1.385**	**84,3**
11. De 60 a 70 años				
De 60 a 61 años..	90	59	149	9,1
„ 61 a 62 „	39	27	66	4,0
„ 62 a 63 „	46	24	70	4,3
„ 63 a 64 „	39	25	64	3,9
„ 64 a 65 „	55	20	75	4,6
„ 65 a 66 „	41	36	77	4,7

EDADES	Varones	Mujeres	Total	1000 d / Σ d
a	b	c	d	e
XII.—Provincia de San Juan (Continuación)				
Totales B (Conclusión)				
11. De 60 a 70 años (Conclusión)				
De 66 a 67 años..	29	25	54	3,3
„ 67 a 68 „	22	17	39	2,4
„ 68 a 69 „	19	16	35	2,1
„ 69 a 70 „	22	15	37	2,2
Totales 11....	**402**	**264**	**666**	**40,6**
12. De 70 a 80 años				
De 70 a 71 años..	24	24	48	2,9
„ 71 a 72 „	14	11	25	1,5
„ 72 a 73 „	16	8	24	1,5
„ 73 a 74 „	7	4	11	0,7
„ 74 a 75 „	16	7	23	1,4
„ 75 a 76 „	11	8	19	1,2
„ 76 a 77 „	9	—	9	0,5
„ 77 a 78 „	7	9	16	1,0
„ 78 a 79 „	5	3	8	0,5
„ 79 a 80 „	1	9	10	0,6
Totales 12....	**110**	**83**	**193**	**11,8**
13. De 80 a 90 años				
De 80 a 81 años..	10	7	17	1,0
„ 81 a 82 „	1	—	1	0,1
„ 82 a 83 „	3	—	3	0,2
„ 83 a 84 „	4	—	4	0,2
„ 84 a 85 „	1	4	5	0,3
„ 85 a 86 „	6	3	9	0,5
„ 87 a 88 „	—	1	1	0,1
„ 88 a 89 „	1	2	3	0,2
„ 89 a 90 „	3	5	8	0,5
Totales 13....	**29**	**22**	**51**	**3,1**
14. De 90 años y más				
De 90 a 91 años..	4	—	4	0,2
„ 91 a 95 „	2	—	2	0,1
„ 95 a 96 „	1	—	1	0,1
„ 97 a 98 „	1	—	1	0,1
„ 100 años y más	2	2	4	0,2
Totales 14....	**10**	**2**	**12**	**0,7**
Sin especificar...	**8**	**1**	**9**	**0,5**
Totales B....	**9.851**	**6.571**	**16.422**	**1000**

LA POBLACION POR SUS EDADES (Continuación)

EDADES	Varones	Mujeres	Total	1000 d / Σ d
a	b	c	d	e

XII.—Provincia de San Juan (Continuación)

Totales A + B

1. Menores de 1 año

Menores de 1 mes	252	230	482	4,0
De 1 a 2 meses.	189	178	367	3,1
„ 2 a 3 „	207	206	413	3,5
„ 3 a 4 „	164	179	343	2,9
„ 4 a 5 „	174	165	339	2,8
„ 5 a 6 „	164	174	338	2,8
„ 6 a 7 „	194	186	380	3,2
„ 7 a 8 „	197	197	394	3,3
„ 8 a 9 „	185	173	358	3,0
„ 9 a 10 „	131	144	275	2,3
„ 10 a 11 „	101	129	230	1,9
„ 11 meses y días	724	708	1.432	12,0
Totales 1....	**2.682**	**2.669**	**5.351**	**44,9**

2. De 1 a 5 años

De 1 a 2 años..	1.695	1.706	3.401	28,5
„ 2 a 3 „	1.906	1.955	3.861	32,3
„ 3 a 4 „	1.858	1.919	3.777	31,7
„ 4 a 5 „	1.827	1.784	3.611	30,3
Totales 2....	**7.286**	**7.364**	**14.650**	**122,8**

3. De 5 a 10 años

De 5 a 6 años..	1.747	1.636	3.383	28,4
„ 6 a 7 „	1.927	1.770	3.697	31,0
„ 7 a 8 „	1.765	1.798	3.563	29,9
„ 8 a 9 „	1.628	1.536	3.164	26,5
„ 9 a 10 „	1.505	1.453	2.958	24,8
Totales 3....	**8.572**	**8.193**	**16.765**	**140,6**

4. De 10 a 15 años

De 10 a 11 años..	1.450	1.437	2.887	24,2
„ 11 a 12 „	1.417	1.397	2.814	23,6
„ 12 a 13 „	1.509	1.469	2.978	25,0
„ 13 a 14 „	1.430	1.401	2.831	23,7
„ 14 a 15 „	1.387	1.444	2.831	23,7
Totales 4....	**7.193**	**7.148**	**14.341**	**120,2**

5. De 15 a 20 años

De 15 a 16 años..	1.213	1.361	2.574	21,6
„ 16 a 17 „	1.239	1.285	2.524	21,1
„ 17 a 18 „	1.407	1.356	2.763	23,2

XII.—Provincia de San Juan (Continuación)

Totales A + B (Continuación)

5. De 15 a 20 años (Conclusión)

De 18 a 19 años..	1.461	1.321	2.782	23,4
„ 19 a 20 „	1.285	1.354	2.639	22,1
Totales 5....	**6.605**	**6.677**	**13.282**	**111,4**

6. De 20 a 25 años

De 20 a 21 años..	1.108	1.280	2.388	20,0
„ 21 a 22 „	922	994	1.916	16,1
„ 22 a 23 „	1.122	1.265	2.387	20,0
„ 23 a 24 „	1.112	1.182	2.294	19,2
„ 24 a 25 „	1.153	1.332	2.485	20,8
Totales 6....	**5.417**	**6.053**	**11.470**	**96,2**

7. De 25 a 30 años

De 25 a 26 años..	1.088	1.218	2.306	19,3
„ 26 a 27 „	914	926	1.840	15,4
„ 27 a 28 „	866	965	1.831	15,4
„ 28 a 29 „	770	958	1.728	14,5
„ 29 a 30 „	825	1.005	1.830	15,3
Totales 7....	**4.463**	**5.072**	**9.535**	**80,0**

8. De 30 a 40 años

De 30 a 31 años..	801	1.001	1.802	15,1
„ 31 a 32 „	536	477	1.013	8,5
„ 32 a 33 „	655	575	1.230	10,3
„ 33 a 34 „	639	484	1.123	9,4
„ 34 a 35 „	693	737	1.430	12,0
„ 35 a 36 „	694	797	1.491	12,5
„ 36 a 37 „	596	532	1.128	9,4
„ 37 a 38 „	638	639	1.277	10,7
„ 38 a 39 „	689	678	1.367	11,5
„ 39 a 40 „	680	769	1.449	12,2
Totales 8....	**6.621**	**6.689**	**13.310**	**111,6**

9. De 40 a 50 años

De 40 a 41 años..	635	894	1.529	12,8
„ 41 a 42 „	344	292	636	5,3
„ 42 a 43 „	421	360	781	6,5
„ 43 a 44 „	306	303	669	5,6
„ 44 a 45 „	519	542	1.061	8,8
„ 45 a 46 „	555	625	1.180	9,9
„ 46 a 47 „	355	301	656	5,5

LA POBLACION POR SUS EDADES (Continuación)

EDADES	Varones	Mujeres	Total	1000 d / Σ d
a	b	c	d	e
XII.—Provincia de San Juan (Continuación)				
Totales A + B (Continuación)				
9. De 40 a 50 años (Conclusión)				
De 47 a 48 años..	417	387	804	6,7
„ 48 a 49 „	400	408	808	6,8
„ 49 a 50 „	520	608	1.128	9,5
Totales 9....	**4.532**	**4.720**	**9.252**	**77,6**
10. De 50 a 60 años				
De 50 a 51 años..	479	700	1.179	9,9
„ 51 a 52 „	263	187	450	3,8
„ 52 a 53 „	351	279	630	5,3
„ 53 a 54 „	337	220	557	4,7
„ 54 a 55 „	367	283	650	5,5
„ 55 a 56 „	354	374	728	6,1
„ 56 a 57 „	285	188	473	3,9
„ 57 a 58 „	252	159	411	3,4
„ 58 a 59 „	235	201	436	3,7
„ 59 a 60 „	358	431	789	6,6
Totales 10....	**3.281**	**3.022**	**6.303**	**52,9**
11. De 60 a 70 años				
De 60 a 61 años..	360	497	857	7,2
„ 61 a 62 „	141	87	228	1,9
„ 62 a 63 „	142	113	255	2,1
„ 63 a 64 „	148	79	227	1,9
„ 64 a 65 „	205	166	371	3,1
„ 65 a 66 „	163	209	372	3,1
„ 66 a 67 „	102	72	174	1,5
„ 67 a 68 „	107	76	183	1,5
„ 68 a 69 „	86	77	163	1,4
„ 69 a 70 „	150	180	330	2,8
Totales 11....	**1.604**	**1.556**	**3.160**	**26,5**
12. De 70 a 80 años				
De 70 a 71 años..	137	233	370	3,1
„ 71 a 72 „	46	30	76	0,6
„ 72 a 73 „	57	54	111	0,9
„ 73 a 74 „	72	28	100	0,8
„ 74 a 75 „	86	59	145	1,2
„ 75 a 76 „	69	71	140	1,2
„ 76 a 77 „	40	20	60	0,5
„ 77 a 78 „	35	27	62	0,5

EDADES	Varones	Mujeres	Total	1000 d / Σ d
a	b	c	d	e
XII.—Provincia de San Juan (Conclusión)				
Totales A + B (Conclusión)				
12. De 70 a 80 años (Conclusión)				
De 78 a 79 años..	29	21	50	0,4
„ 79 a 80 „	53	91	144	1,2
Totales 12....	**624**	**634**	**1.258**	**10,5**
13. De 80 a 90 años				
De 80 a 81 años..	54	85	139	1,2
„ 81 a 82 „	11	6	17	0,1
„ 82 a 83 „	17	12	29	0,2
„ 83 a 84 „	27	3	30	0,3
„ 84 a 85 „	17	22	39	0,3
„ 85 a 86 „	22	18	40	0,3
„ 86 a 87 „	5	5	10	0,1
„ 87 a 88 „	4	12	16	0,1
„ 88 a 89 „	7	6	13	0,1
„ 89 a 90 „	12	27	39	0,3
Totales 13....	**176**	**196**	**372**	**3,1**
14. De 90 años y más				
De 90 a 91 años.	11	24	35	0,3
„ 91 a 92 „	4	2	6	0,1
„ 92 a 93 „	2	3	5	—
„ 93 a 94 „	2	3	5	—
„ 94 a 95 „	7	4	11	0,1
„ 95 a 96 „	3	5	8	0,1
„ 96 a 97 „	1	3	4	—
„ 97 a 98 „	6	5	11	0,1
„ 98 a 99 „	2	5	7	0,1
„ 99 a 100 „	3	11	14	0,1
„ 100 años y más	12	25	37	0,3
Totales 14....	**53**	**90**	**143**	**1,2**
Sin especificar...	**33**	**27**	**60**	**0,5**
Totales A + B..	**59.142**	**60.110**	**119.252**	**1000**

XIII.—Provincia de La Rioja

A.—Argentinos

1. Menores de 1 año

Menores de 1 mes	110	135	245	3,1
De 1 a 2 meses.	94	98	192	2,5
„ 2 a 3 „	128	110	238	3,0
„ 3 a 4 „	116	107	223	2,9
„ 4 a 5 „	89	105	194	2,5

LA POBLACION POR SUS EDADES (Continuación)

EDADES	Varones	Mujeres	Total	$\frac{1000\ d}{\Sigma\ d}$
a	b	c	d	e
XIII.—Provincia de La Rioja (Continuación)				
A.—Argentinos (Continuación)				
1. Menores de 1 año (Conclusión)				
De 5 a 6 meses.	85	105	190	2,4
„ 6 a 7 „	116	123	239	3,1
„ 7 a 8 „	138	113	251	3,2
„ 8 a 9 „	136	133	269	3,4
„ 9 a 10 „	102	99	201	2,6
„ 10 a 11 „	92	108	200	2,6
„ 11 meses y días	311	254	565	7,2
Totales 1....	1.517	1.490	3.007	38,5
2. De 1 a 5 años				
De 1 a 2 años..	1.072	1.047	2.119	27,1
„ 2 a 3 „	1.098	1.233	2.331	29,8
„ 3 a 4 „	1.323	1.350	2.673	34,2
„ 4 a 5 „	1.271	1.285	2.556	32,7
Totales 2....	4.764	4.915	9.679	123,9
3. De 5 a 10 años				
De 5 a 6 años..	1.350	1.266	2.616	33,4
„ 6 a 7 „	1.238	1.303	2.541	32,5
„ 7 a 8 „	1.431	1.371	2.802	35,9
„ 8 a 9 „	1.162	1.144	2.306	29,5
„ 9 a 10 „	968	976	1.944	24,9
Totales 3....	6.149	6.060	12.209	156,2
4. De 10 a 15 años				
De 10 a 11 años..	1.163	1.057	2.220	28,4
„ 11 a 12 „	1.008	927	1.935	24,8
„ 12 a 13 „	1.102	1.108	2.210	28,3
„ 13 a 14 „	984	969	1.953	25,0
„ 14 a 15 „	973	1.046	2.019	25,8
Totales 4....	5.230	5.107	10.337	132,3
5. De 15 a 20 años				
De 15 a 16 años..	736	997	1.733	22,2
„ 16 a 17 „	771	861	1.632	20,8
„ 17 a 18 „	873	964	1.837	23,5
„ 18 a 19 „	779	1.038	1.817	23,3
„ 19 a 20 „	627	970	1.597	20,4
Totales 5....	3.786	4.830	8.616	110,2

EDADES	Varones	Mujeres	Total	$\frac{1000\ d}{\Sigma\ d}$
a	b	c	d	e
XIII.—Provincia de La Rioja (Continuación)				
A.—Argentinos (Continuación)				
6. De 20 a 25 años				
De 20 a 21 años..	613	1.021	1.634	20,9
„ 21 a 22 „	455	631	1.086	13,9
„ 22 a 23 „	485	880	1.365	17,5
„ 23 a 24 „	473	758	1.231	15,7
„ 24 a 25 „	453	767	1.220	15,6
Totales 6....	2.479	4.057	6.536	83,6
7. De 25 a 30 años				
De 25 a 26 años..	446	939	1.385	17,7
„ 26 a 27 „	391	691	1.082	13,8
„ 27 a 28 „	405	562	967	12,4
„ 28 a 29 „	309	643	1.012	12,9
„ 29 a 30 „	337	553	890	11,4
Totales 7....	1.948	3.388	5.336	68,3
8. De 30 a 40 años				
De 30 a 31 años..	406	960	1.366	17,5
„ 31 a 32 „	249	261	510	6,5
„ 32 a 33 „	244	398	642	8,2
„ 33 a 34 „	268	306	574	7,3
„ 34 a 35 „	281	446	727	9,3
„ 35 a 36 „	327	741	1.068	13,7
„ 36 a 37 „	309	392	701	9,0
„ 37 a 38 „	272	396	668	8,5
„ 38 a 39 „	332	497	829	10,7
„ 39 a 40 „	334	500	834	10,6
Totales 8....	3.022	4.897	7.919	101,3
9. De 40 a 50 años				
De 40 a 41 años..	444	903	1.347	17,2
„ 41 a 42 „	201	173	374	4,8
„ 42 a 43 „	244	258	502	6,4
„ 43 a 44 „	195	179	374	4,8
„ 44 a 45 „	234	282	516	6,6
„ 45 a 46 „	389	582	971	12,4
„ 46 a 47 „	169	165	334	4,4
„ 47 a 48 „	195	181	376	4,8
„ 48 a 49 „	263	254	517	6,6
„ 49 a 50 „	247	288	535	6,8
Totales 9....	2.581	3.265	5.846	74,8

LA POBLACION POR SUS EDADES (Continuación)

EDADES	Varones	Mujeres	Total	$\frac{1000\ d}{\Sigma\ d}$
a	b	c	d	e
XIII.—Provincia de La Rioja (Continuación)				
A.—Argentinos (Continuación)				
10. De 50 a 60 años				
De 50 a 51 años..	353	703	1.056	13,5
„ 51 a 52 „	140	91	231	2,9
„ 52 a 53 „	171	146	317	4,1
„ 53 a 54 „	180	114	294	3,8
„ 54 a 55 „	174	172	346	4,4
„ 55 a 56 „	214	316	530	6,8
„ 56 a 57 „	154	123	277	3,5
„ 57 a 58 „	146	108	254	3,3
„ 58 a 59 „	146	145	291	3,7
„ 59 a 60 „	211	256	467	6,0
Totales 10....	1.889	2.174	4.063	52,0
11. De 60 a 70 años				
De 60 a 61 años..	366	560	926	11,9
„ 61 a 62 „	64	43	107	1,4
„ 62 a 63 „	87	79	166	2,1
„ 63 a 64 „	83	46	129	1,7
„ 64 a 65 „	130	106	236	3,0
„ 65 a 66 „	201	255	456	5,8
„ 66 a 67 „	57	40	97	1,2
„ 67 a 68 „	84	65	149	1,9
„ 68 a 69 „	75	72	147	1,9
„ 69 a 70 „	101	148	249	3,2
Totales 11....	1.248	1.414	2.662	34,1
12. De 70 a 80 años				
De 70 a 71 años..	228	317	545	6,9
„ 71 a 72 „	19	17	36	0,5
„ 72 a 73 „	42	28	70	0,9
„ 73 a 74 „	41	24	65	0,8
„ 74 a 75 „	57	54	111	1,4
„ 75 a 76 „	104	94	198	2,5
„ 76 a 77 „	20	16	36	0,5
„ 77 a 78 „	26	17	43	0,6
„ 78 a 79 „	24	36	60	0,8
„ 79 a 80 „	43	53	96	1,2
Totales 12....	604	656	1.260	16,1
13. De 80 a 90 años				
De 80 a 81 años..	96	142	238	3,0
„ 81 a 82 „	4	9	13	0,2
„ 82 a 83 „	14	13	27	0,3

EDADES	Varones	Mujeres	Total	$\frac{1000\ d}{\Sigma\ d}$
a	b	c	d	e
XIII.—Provincia de La Rioja (Continuación)				
A.—Argentinos (Conclusión)				
13. De 80 a 90 años (Conclusión)				
De 83 a 84 años..	11	9	20	0,2
„ 84 a 85 „	15	18	33	0,4
„ 85 a 86 „	33	49	82	1,0
„ 86 a 87 „	3	8	11	0,1
„ 87 a 88 „	6	5	11	0,1
„ 88 a 89 „	8	4	12	0,5
„ 89 a 90 „	15	23	38	0,4
Totales 13....	205	280	485	6,2
14. De 90 años y más				
De 90 a 91 años.	17	47	64	0,8
„ 91 a 92 „	3	2	5	0,1
„ 92 a 93 „	2	8	10	0,1
„ 93 a 94 „	6	4	10	0,1
„ 94 a 95 „	4	7	11	0,1
„ 95 a 96 „	6	14	20	0,3
„ 96 a 97 „	1	2	3	0,1
„ 97 a 98 „	3	3	6	0,1
„ 98 a 99 „	5	4	9	0,1
„ 99 a 100 „	4	4	8	0,1
„ 100 años y más	11	24	35	0,4
Totales 14....	62	119	181	2,3
Sin especificar...	6	7	13	0,2
Totales A....	35.490	42.659	78.149	1000
B.—Extranjeros				
a) Alemanes				
1. De 15 a 20 años				
De 18 a 19 años..	—	1	1	71,4
2. De 20 a 25 años				
De 21 a 22 años..	1	—	1	71,4
„ 22 a 23 „	1	—	1	71,4
Totales 2....	2	—	2	142,9
3. De 25 a 30 años				
De 28 a 29 años..	1	—	1	71,4

LA POBLACION POR SUS EDADES (Continuación)

EDADES	Varones	Mujeres	Total	1000 d / Σ d
a	b	c	d	e

XIII.—Provincia de La Rioja (Continuación)

B.—Extranjeros (Continuación)

a) Alemanes (Conclusión)

4. De 30 a 40 años

De 30 a 31 años..	3	—	3	214,3
„ 34 a 35 „	1	—	1	71,4
Totales 4....	4	—	4	285,7

5. De 40 a 50 años

De 40 a 41 años..	1	1	2	142,9
„ 42 a 43 „	1	—	1	71,4
„ 45 a 46 „	1	1	2	142,9
Totales 5....	3	2	5	357,2

6. De 50 a 60 años

De 52 a 53 años..	1	—	1	71,4
Totales a)....	11	3	14	1000

b) Españoles

1. De 1 a 5 años

De 1 a 2 años..	1	—	1	3,2
„ 2 a 3 „	1	—	1	3,2
„ 3 a 4 „	2	2	4	12,7
„ 4 a 5 „	2	—	2	6,3
Totales 1....	6	2	8	25,4

2. De 5 a 10 años

De 5 a 6 años..	4	2	6	19,0
„ 6 a 7 „	5	3	8	25,4
„ 7 a 8 „	3	4	7	22,2
„ 8 a 9 „	5	—	5	15,9
„ 9 a 10 „	2	2	4	12,7
Totales 2....	19	11	30	95,2

3. De 10 a 15 años

De 10 a 11 años..	2	2	4	12,7
„ 11 a 12 „	2	1	3	9,5
„ 12 a 13 „	1	1	2	6,3
„ 13 a 14 „	4	4	8	25,4
„ 14 a 15 „	3	1	4	12,7
Totales 3....	12	9	21	66,7

XIII.—Provincia de La Rioja (Continuación)

B.—Extranjeros (Continuación)

b) Españoles (Continuación)

4. De 15 a 20 años

De 15 a 16 años..	2	1	3	9,5
„ 16 a 17 „	1	—	1	3,2
„ 17 a 18 „	3	4	7	22,2
„ 18 a 19 „	3	1	4	12,7
„ 19 a 20 „	6	—	6	19,1
Totales 4....	15	6	21	66,7

5. De 20 a 25 años

De 20 a 21 años..	2	3	5	15,9
„ 21 a 22 „	4	1	5	15,9
„ 22 a 23 „	10	1	11	34,9
„ 23 a 24 „	3	1	4	12,6
„ 24 a 25 „	2	3	5	15,9
Totales 5....	21	9	30	95,2

6. De 25 a 30 años

De 25 a 26 años..	10	1	11	34,9
„ 26 a 27 „	4	3	7	22,2
„ 27 a 28 „	5	4	9	28,6
„ 28 a 29 „	8	—	8	25,4
„ 29 a 30 „	5	1	6	19,1
Totales 6....	32	9	41	130,2

7. De 30 a 40 años

De 30 a 31 años..	7	4	11	34,9
„ 31 a 32 „	4	2	6	19,0
„ 32 a 33 „	6	5	11	34,9
„ 33 a 34 „	7	3	10	31,7
„ 34 a 35 „	5	3	8	25,4
„ 35 a 36 „	9	—	9	28,6
„ 36 a 37 „	3	4	7	22,2
„ 37 a 38 „	6	5	11	34,9
„ 38 a 39 „	8	3	11	34,9
„ 39 a 40 „	2	—	2	6,3
Totales 7....	57	29	86	273,0

8. De 40 a 50 años

De 40 a 41 años..	4	1	5	15,9
„ 41 a 42 „	3	—	3	9,5
„ 42 a 43 „	4	1	5	15,9

LA POBLACION POR SUS EDADES (Continuación)

EDADES	Varones	Mujeres	Total	1000 d / Σ d
a	b	c	d	e
XIII.—Provincia de La Rioja (Continuación)				
B.—Extranjeros (Continuación)				
b) Españoles (Conclusión)				
8. De 40 a 50 años (Conclusión)				
De 43 a 44 años..	7	—	7	22,2
„ 44 a 45 „	3	1	4	12,7
„ 45 a 46 „	4	1	5	15,9
„ 46 a 47 „	3	—	3	9,5
„ 47 a 48 „	—	1	1	3,2
„ 48 a 49 „	7	1	8	25,4
„ 49 a 50 „	2	1	3	9,5
Totales 8....	37	7	44	139.7
9. De 50 a 60 años				
De 50 a 51 años..	2	2	4	12,7
„ 51 a 52 „	2	—	2	6,3
„ 52 a 53 „	2	—	2	6,3
„ 53 a 54 „	—	1	1	3,1
„ 54 a 55 „	4	—	4	12,7
„ 56 a 57 „	2	—	2	6,3
„ 57 a 58 „	—	2	2	6,3
„ 58 a 59 „	1	—	1	3,2
Totales 9....	13	5	18	57,1
10. De 60 a 70 años				
De 60 a 61 años..	2	—	2	6,4
„ 62 a 63 „	2	—	2	6,3
„ 63 a 64 „	—	1	1	3,2
„ 64 a 65 „	2	—	2	6,3
„ 65 a 66 „	2	—	2	6,4
„ 66 a 67 „	1	1	2	6,3
Totales 10....	9	2	11	34.9
11. De 70 a 80 años				
De 71 a 72 años..	1	1	2	6,3
„ 75 a 76 „	1	—	1	3,2
„ 78 a 79 „	—	1	1	3,2
Totales 11....	2	2	4	12,7
12. De 80 a 90 años				
De 82 a 83 años..	1	—	1	3,2
Totales b)....	224	91	315	1000

EDADES	Varones	Mujeres	Total	1000 d / Σ d
a	b	c	d	e
XIII.—Provincia de La Rioja (Continuación)				
B.—Extranjeros (Continuación)				
c) Franceses				
1. De 1 a 5 años				
De 1 a 2 años..	—	1	1	21,3
2. De 5 a 10 años				
De 9 a 10 años..	—	1	1	21,3
3. De 10 a 15 años				
De 14 a 15 años..	—	1	1	21,3
4. De 15 a 20 años				
De 18 a 19 años..	1	—	1	21,3
5. De 20 a 25 años				
De 22 a 23 años..	—	1	1	21,3
6. De 25 a 30 años				
De 27 a 28 años..	3	3	6	127,6
7. De 30 a 40 años				
De 30 a 31 años..	3	—	3	63,8
„ 31 a 32 „	1	—	1	21,3
„ 33 a 34 „	2	3	5	106,4
„ 37 a 38 „	1	—	1	21,3
„ 38 a 39 „	—	2	2	42,5
Totales 7....	7	5	12	255,3
8. De 40 a 50 años				
De 40 a 41 años..	1	—	1	21,3
„ 41 a 42 „	2	—	2	42,5
„ 42 a 43 „	1	—	1	21,3
„ 44 a 45 „	1	1	2	42,5
„ 45 a 46 „	—	1	1	21,3
„ 46 a 47 „	1	1	2	42,5
„ 47 a 48 „	—	1	1	21,3
„ 48 a 49 „	1	—	1	21,3
Totales 8....	7	4	11	234,0

LA POBLACION POR SUS EDADES (Continuación)

EDADES	Varones	Mujeres	Total	$\frac{1000\ d}{\Sigma\ d}$
a	b	c	d	e
XIII.—Provincia de La Rioja (Continuación)				
B.—Extranjeros (Continuación)				
c) Franceses (Conclusión)				
9. De 50 a 60 años				
De 50 a 51 años..	1	1	2	42,6
„ 52 a 53 „	1	—	1	21,3
„ 53 a 54 „	—	1	1	21,3
„ 55 a 56 „	2	—	2	42,5
„ 58 a 59 „	1	—	1	21,3
„ 59 a 60 „	2	—	2	42,5
Totales 9....	7	2	9	191,5
10. De 60 a 70 años				
De 64 a 65 años..	1	—	1	21,2
„ 67 a 68 „	1	—	1	21,2
Totales 10....	2	—	2	42,5
11. De 70 a 80 años				
De 70 a 71 años..	—	1	1	21,3
12. De 80 a 90 años				
De 81 a 82 años..	—	1	1	21,3
Totales c)....	27	20	47	1000
d) Ingleses				
1. De 1 a 5 años				
De 4 a 5 años..	—	1	1	50,0
2. De 5 a 10 años				
De 7 a 8 años..	1	—	1	50,0
„ 9 a 10 „	—	1	1	50,0
Totales 2....	1	1	2	100,0
3. De 25 a 30 años				
De 25 a 26 años..	—	1	1	50,0
„ 26 a 27 „	1	1	2	100,0
„ 28 a 29 „	1	—	1	50,0
„ 29 a 30 „	1	—	1	50,0
Totales 3....	3	2	5	250,0

EDADES	Varones	Mujeres	Total	$\frac{1000\ d}{\Sigma\ d}$
a	b	c	d	e
XIII.—Provincia de La Rioja (Continuación)				
B.—Extranjeros (Continuación)				
d) Ingleses (Conclusión)				
4. De 30 a 40 años				
De 34 a 35 años..	1	—	1	50,0
„ 36 a 37 „	1	—	1	50,0
„ 37 a 38 „	2	—	2	100,0
„ 38 a 39 „	2	—	2	100,0
Totales 4....	6	—	6	300,0
5. De 40 a 50 años				
De 40 a 41 años..	—	1	1	50,0
„ 42 a 43 „	1	—	1	50,0
„ 43 a 44 „	1	—	1	50,0
„ 44 a 45 „	—	1	1	50,0
„ 47 a 48 „	1	—	1	50,0
Totales 5....	3	2	5	250,0
6. De 50 a 60 años				
De 59 a 60 años..	1	—	1	50,0
Totales d)....	14	6	20	1000
e) Italianos				
1. De 1 a 5 años				
De 3 a 4 años..	2	1	3	7,6
„ 4 a 5 „	1	—	1	2,5
Totales 1....	3	1	4	10,1
2. De 5 a 10 años				
De 5 a 6 años..	1	—	1	2,5
„ 6 a 7 „	1	1	2	5,1
„ 7 a 8 „	3	2	5	12,7
„ 8 a 9 „	2	1	3	7,6
„ 9 a 10 „	1	3	4	10,1
Totales 2....	8	7	15	38,0
3. De 10 a 15 años				
De 10 a 11 años..	4	—	4	10,1
„ 11 a 12 „	—	2	2	5,1
„ 12 a 13 „	4	2	6	15,2
„ 13 a 14 „	2	—	2	5,1
„ 14 a 15 „	5	—	5	12,6
Totales 3....	15	4	19	48,1

LA POBLACION POR SUS EDADES (Continuación)

EDADES	Varones	Mujeres	Total	1000 d / Σ d
a	b	c	d	e
XIII.—Provincia de La Rioja (Continuación)				
B.—Extranjeros (Continuación)				
c) Italianos (Continuación)				
4. De 15 a 20 años				
De 15 a 16 años..	3	1	4	10,1
„ 16 a 17 „	3	1	4	10,1
„ 17 a 18 „	7	3	10	25,3
„ 18 a 19 „	6	6	12	30,4
„ 19 a 20 „	8	5	13	33,0
Totales 4....	27	16	43	108,9
5. De 20 a 25 años				
De 20 a 21 años..	4	3	7	17,8
„ 21 a 22 „	6	2	8	20,2
„ 22 a 23 „	2	1	3	7,6
„ 23 a 24 „	3	6	9	22,8
„ 24 a 25 „	3	2	5	12,6
Totales 5....	18	14	32	81,0
6. De 25 a 30 años				
De 25 a 26 años..	3	3	6	15,1
„ 26 a 27 „	9	5	14	35,4
„ 27 a 28 „	3	2	5	12,7
„ 28 a 29 „	4	1	5	12,7
„ 29 a 30 „	6	3	9	22,8
Totales 6....	25	14	39	98,7
7. De 30 a 40 años				
De 30 a 31 años..	6	4	10	25,3
„ 31 a 32 „	3	1	4	10,1
„ 32 a 33 „	5	5	10	25,3
„ 33 a 34 „	3	3	6	15,2
„ 34 a 35 „	5	1	6	15,2
„ 35 a 36 „	5	1	6	15,2
„ 36 a 37 „	5	1	6	15,2
„ 37 a 38 „	5	5	10	25,3
„ 38 a 39 „	6	3	9	22,8
„ 39 a 40 „	4	3	7	17,7
Totales 7....	47	27	74	187,3
8. De 40 a 50 años				
De 40 a 41 años..	9	4	13	32,9
„ 41 a 42 „	3	2	5	12,7
„ 42 a 43 „	5	3	8	20,3

EDADES	Varones	Mujeres	Total	1000 d / Σ d
a	b	c	d	e
XIII.—Provincia de La Rioja (Continuación)				
B.—Extranjeros (Continuación)				
c) Italianos (Continuación)				
8. De 40 a 50 años (Conclusión)				
De 43 a 44 años..	1	—	1	2,5
„ 44 a 45 „	7	1	8	20,3
„ 45 a 46 „	4	1	5	12,6
„ 46 a 47 „	6	—	6	15,1
„ 47 a 48 „	4	1	5	12,7
„ 48 a 49 „	6	2	8	20,3
„ 49 a 50 „	7	4	11	27,8
Totales 8....	52	18	70	177,2
9. De 50 a 60 años				
De 50 a 51 años..	11	4	15	37,9
„ 51 a 52 „	6	3	9	22,8
„ 52 a 53 „	9	—	9	22,8
„ 53 a 54 „	5	—	5	12,6
„ 54 a 55 „	7	1	8	20,2
„ 55 a 56 „	4	2	6	15,2
„ 56 a 57 „	6	1	7	17,8
„ 57 a 58 „	2	—	2	5,1
„ 58 a 59 „	3	1	4	10,1
„ 59 a 60 „	1	1	2	5,1
Totales 9....	54	13	67	169,6
10. De 60 a 70 años				
De 60 a 61 años..	4	—	4	10,1
„ 61 a 62 „	1	—	1	2,5
„ 62 a 63 „	5	1	6	15,2
„ 63 a 64 „	—	1	1	2,5
„ 64 a 65 „	2	1	3	7,6
„ 65 a 66 „	2	2	4	10,1
„ 66 a 67 „	1	—	1	2,5
„ 67 a 68 „	1	—	1	2,5
„ 69 a 70 „	1	2	3	7,6
Totales 10....	17	7	24	60,8
11. De 70 a 80 años				
De 70 a 71 años..	2	—	2	5,1
„ 71 a 72 „	1	—	1	2,5
„ 72 a 73 „	1	1	2	5,1
„ 76 a 77 „	1	—	1	2,5
Totales 11....	5	1	6	15,2

LA POBLACION POR SUS EDADES (Continuación)

EDADES	Varones	Mujeres	Total	1000 d / Σ d
a	b	c	d	e
XIII.—Provincia de La Rioja (Continuación)				
B.—Extranjeros (Continuación)				
e) Italianos (Conclusión)				
12. De 80 a 90 años				
De 83 a 84 años..	1	—	1	2,5
„ 85 a 86 „	1	—	1	2,5
Totales 12....	2	—	2	5,1
Totales e)....	273	122	395	1000
f) Uruguayos				
1. De 1 a 5 años				
De 1 a 2 años..	—	1	1	66,7
2. De 25 a 30 años				
De 26 a 27 años..	1	—	1	66,7
„ 28 a 29 „	2	—	2	133,3
Totales 2....	3	—	3	200,0
3. De 30 a 40 años				
De 30 a 31 años..	2	—	2	133,3
„ 32 a 33 „	2	—	2	133,3
„ 33 a 34 „	1	—	1	66,7
Totales 3....	5	—	5	333,3
4. De 40 a 50 años				
De 40 a 41 años..	—	1	1	66,7
„ 41 a 42 „	1	—	1	66,7
„ 44 a 45 „	1	1	2	133,3
Totales 4....	2	2	4	266,7
5. De 50 a 60 años				
De 52 a 53 años..	1	—	1	66,7
„ 53 a 54 „	1	—	1	66,6
Totales 5....	2	—	2	133,3
Totales f)....	12	3	15	1000
g) Otras nacionalidades				
1. Menores de 1 año				
De 8 a 9 meses.	1	—	1	1,2

EDADES	Varones	Mujeres	Total	1000 d / Σ d
a	b	c	d	e
XIII.—Provincia de La Rioja (Continuación)				
B.—Extranjeros (Continuación)				
g) Otras nacionalidades (Continuación)				
2. De 1 a 5 años				
De 1 a 2 años..	3	—	3	3,8
„ 2 a 3 „	1	1	2	2,5
„ 3 a 4 „	3	—	3	3,8
„ 4 a 5 „	4	3	7	8,7
Totales 2....	11	4	15	18,8
3. De 5 a 10 años				
De 5 a 6 años..	6	3	9	11,3
„ 6 a 7 „	11	7	18	22,5
„ 7 a 8 „	2	5	7	8,8
„ 8 a 9 „	11	11	22	27,5
„ 9 a 10 „	11	9	20	25,0
Totales 3....	41	35	76	95,1
4. De 10 a 15 años				
De 10 a 11 años..	10	5	15	18,8
„ 11 a 12 „	9	7	16	20,0
„ 12 a 13 „	6	7	13	16,3
„ 13 a 14 „	8	5	13	16,3
„ 14 a 15 „	3	8	11	13,7
Totales 4....	36	32	68	85,1
5. De 15 a 20 años				
De 15 a 16 años..	7	4	11	13,8
„ 16 a 17 „	11	5	16	20,0
„ 17 a 18 „	6	4	10	12,5
„ 18 a 19 „	14	5	19	23,8
„ 19 a 20 „	6	5	11	13,8
Totales 5....	44	23	67	83,9
6. De 20 a 25 años				
De 20 a 21 años..	11	5	16	20,0
„ 21 a 22 „	14	3	17	21,3
„ 22 a 23 „	12	6	18	22,5
„ 23 a 24 „	17	3	20	25,0
„ 24 a 25 „	17	8	25	31,3
Totales 6....	71	25	96	120,1
7. De 25 a 30 años				
De 25 a 26 años..	25	4	29	36,3
„ 26 a 27 „	14	11	25	31,3

LA POBLACION POR SUS EDADES (Continuación)

EDADES	Varones	Mujeres	Total	$\frac{1000\ d}{\Sigma\ d}$
a	b	c	d	e
XIII.—Provincia de La Rioja (Continuación)				
B.—Extranjeros (Continuación)				
g) Otras nacionalidades (Continuación)				
7. De 25 a 30 años (Conclusión)				
De 27 a 28 años..	20	3	23	28,8
„ 28 a 29 „	20	9	29	36,3
„ 29 a 30 „	20	9	29	36,3
Totales 7....	99	36	135	169,0
8. De 30 a 40 años				
De 30 a 31 años..	16	6	22	27,5
„ 31 a 32 „	6	5	11	13,8
„ 32 a 33 „	12	6	18	22,5
„ 33 a 34 „	7	3	10	12,5
„ 34 a 35 „	8	5	13	16,3
„ 35 a 36 „	17	4	21	26,3
„ 36 a 37 „	6	5	11	13,8
„ 37 a 38 „	6	3	9	11,3
„ 38 a 39 „	10	4	14	17,5
„ 39 a 40 „	7	3	10	12,5
Totales 8....	95	44	139	174,0
9. De 40 a 50 años				
De 40 a 41 años..	11	5	16	20,0
„ 41 a 42 „	5	1	6	7,5
„ 42 a 43 „	6	5	11	13,8
„ 43 a 44 „	5	—	5	6,3
„ 44 a 45 „	5	2	7	8,8
„ 45 a 46 „	10	3	13	16,3
„ 46 a 47 „	4	1	5	6,2
„ 47 a 48 „	5	1	6	7,5
„ 48 a 49 „	3	3	6	7,5
„ 49 a 50 „	11	1	12	15,0
Totales 9....	65	22	87	108,9
10. De 50 a 60 años				
De 50 a 51 años..	12	9	21	26,2
„ 51 a 52 „	4	1	5	6,3
„ 52 a 53 „	6	—	6	7,5
„ 53 a 54 „	6	—	6	7,5
„ 54 a 55 „	6	2	8	10,0
„ 55 a 56 „	4	2	6	7,5
„ 56 a 57 „	2	2	4	5,0
„ 57 a 58 „	3	1	4	5,0

EDADES	Varones	Mujeres	Total	$\frac{1000\ d}{\Sigma\ d}$
a	b	c	d	e
XIII.—Provincia de La Rioja (Continuación)				
B.—Extranjeros (Conclusión)				
g) Otras nacionalidades (Conclusión)				
10. De 50 a 60 años (Conclusión)				
De 58 a 59 años..	7	2	9	11,3
„ 59 a 60 „	1	4	5	6,3
Totales 10....	51	23	74	92,6
11. De 60 a 70 años				
De 60 a 61 años..	6	4	10	12,5
„ 61 a 62 „	2	—	2	2,5
„ 62 a 63 „	1	—	1	1,3
„ 63 a 64 „	1	—	1	1,3
„ 64 a 65 „	1	1	2	2,5
„ 65 a 66 „	3	2	5	6,2
„ 66 a 67 „	1	1	2	2,5
„ 68 a 69 „	2	—	2	2,5
Totales 11....	17	8	25	31,3
12. De 70 a 80 años				
De 70 a 71 años..	3	2	5	6,3
„ 71 a 72 „	—	1	1	1,2
„ 73 a 74 „	1	—	1	1,2
„ 75 a 76 „	4	1	5	6,3
Totales 12....	8	4	12	15,0
13. De 80 a 90 años				
De 80 a 81 años..	2	1	3	3,8
„ 88 a 89 „	—	1	1	1,2
Totales 13....	2	2	4	5,0
Totales g)....	541	258	799	1000
Totales B				
1. Menores de 1 año				
De 8 a 9 meses.	1	—	1	0,6
2. De 1 a 5 años				
De 1 a 2 años..	1	2	6	3,7
„ 2 a 3 „	2	1	3	1,9
„ 3 a 4 „	7	3	10	6,2
„ 4 a 5 „	7	4	11	6,9
Totales 2....	20	10	30	18,7

LA POBLACION POR SUS EDADES (Continuación)

XIII.—Provincia de La Rioja (Continuación)

Totales B (Continuación)

3. De 5 a 10 años

EDADES	Varones	Mujeres	Total	$\frac{1000\ d}{\Sigma\ d}$
a	b	c	d	e
De 5 a 6 años..	11	5	16	10,0
„ 6 a 7 „	17	11	28	17,4
„ 7 a 8 „	9	11	20	12,5
„ 8 a 9 „	18	12	30	18,7
„ 9 a 10 „	14	16	30	18,7
Totales 3....	69	55	124	77,3

4. De 10 a 15 años

De 10 a 11 años..	16	7	23	14,3
„ 11 a 12 „	11	10	21	13,1
„ 12 a 13 „	11	10	21	13,1
„ 13 a 14 „	14	9	23	14,3
„ 14 a 15 „	11	10	21	13,1
Totales 4....	63	46	109	67,9

5. De 15 a 20 años

De 15 a 16 años..	12	6	18	11,2
„ 16 a 17 „	15	6	21	13,0
„ 17 a 18 „	16	11	27	16,8
„ 18 a 19 „	24	13	37	23,3
„ 19 a 20 „	20	10	30	18,6
Totales 5....	87	46	133	82,9

6. De 20 a 25 años

De 20 a 21 años..	17	11	28	17,4
„ 21 a 22 „	25	6	31	19,3
„ 22 a 23 „	25	9	34	21,1
„ 23 a 24 „	23	10	33	20,6
„ 24 a 25 „	22	13	35	21,9
Totales 6....	112	49	161	100,3

7. De 25 a 30 años

De 25 a 26 años..	38	9	47	29,3
„ 26 a 27 „	29	20	49	30,5
„ 27 a 28 „	31	12	43	26,8
„ 28 a 29 „	36	10	46	28,7
„ 29 a 30 „	35	13	48	29,9
Totales 7....	169	64	233	145,2

XIII.—Provincia de La Rioja (Continuación)

Totales B (Continuación)

8. De 30 a 40 años

De 30 a 31 años..	35	14	49	30,5
„ 31 a 32 „	13	8	21	13,1
„ 32 a 33 „	27	16	43	26,8
„ 33 a 34 „	18	12	30	18,7
„ 34 a 35 „	20	9	29	18,1
„ 35 a 36 „	31	5	36	22,4
„ 36 a 37 „	15	10	25	15,6
„ 37 a 38 „	20	13	33	20,6
„ 38 a 39 „	26	12	38	23,6
„ 39 a 40 „	13	6	19	11,8
Totales 8....	218	105	323	201,2

9. De 40 a 50 años

De 40 a 41 años..	26	13	39	24,3
„ 41 a 42 „	14	3	17	10,6
„ 42 a 43 „	18	9	27	16,8
„ 43 a 44 „	14	—	14	8,7
„ 44 a 45 „	17	7	24	14,9
„ 45 a 46 „	19	7	26	16,2
„ 46 a 47 „	14	2	16	10,0
„ 47 a 48 „	10	4	14	8,7
„ 48 a 49 „	17	6	23	14,3
„ 49 a 50 „	20	6	26	16,2
Totales 9....	169	57	226	140,8

10. De 50 a 60 años

De 50 a 51 años..	26	16	42	26,2
„ 51 a 52 „	12	4	16	10,0
„ 52 a 53 „	20	—	20	12,5
„ 53 a 54 „	12	2	14	8,7
„ 54 a 55 „	17	3	20	12,5
„ 55 a 56 „	10	4	14	8,7
„ 56 a 57 „	10	3	13	8,1
„ 57 a 58 „	5	3	8	5,0
„ 58 a 59 „	12	3	15	9,3
„ 59 a 60 „	5	5	10	6,2
Totales 10....	129	43	172	107,2

11. De 60 a 70 años

De 60 a 61 años..	12	4	16	9,9
„ 61 a 62 „	3	—	3	1,8
„ 62 a 63 „	8	1	9	6,6

LA POBLACION POR SUS EDADES (Continuación)

EDADES	Varones	Mujeres	Total	1000 d / Σ d
a	b	c	d	e

XIII.—Provincia de La Rioja (Continuación)

Totales B (Conclusión)

11. De 60 a 70 años (Conclusión)

De 63 a 64 años..	1	2	3	1,8
„ 64 a 65 „	6	2	8	4,9
„ 65 a 66 „	7	4	11	6,8
„ 66 a 67 „	3	2	5	3,1
„ 67 a 68 „	2	—	2	1,2
„ 68 a 69 „	2	—	2	1,2
„ 69 a 70 „	1	2	3	1,9
Totales 11....	45	17	62	38,6

12. De 70 a 80 años

De 70 a 71 años..	5	3	8	4,9
„ 71 a 72 „	2	2	4	2,5
„ 72 a 73 „	1	1	2	1,2
„ 73 a 74 „	1	—	1	0,6
„ 75 a 76 „	5	1	6	3,9
„ 76 a 77 „	1	—	1	0,6
„ 78 a 79 „	—	1	1	0,6
Totales 12....	15	8	23	14,3

13. De 80 a 90 años

De 80 a 81 años..	2	1	3	1,9
„ 81 a 82 „	—	1	1	0,6
„ 82 a 83 „	1	—	1	0,6
„ 83 a 84 „	1	—	1	0,6
„ 85 a 86 „	1	—	1	0,6
„ 88 a 89 „	—	1	1	0,6
Totales 13....	5	3	8	5,0
Totales B....	1.102	503	1.605	1000

Totales A + B

1. Menores de 1 año

Menores de 1 mes	110	135	245	3,1
De 1 a 2 meses.	94	98	192	2,1
„ 2 a 3 „	128	110	238	2,0
„ 3 a 4 „	116	107	223	2,8
„ 4 a 5 „	89	105	194	2,4
„ 5 a 6 „	85	105	190	2,1
„ 6 a 7 „	116	123	239	3,0
„ 7 a 8 „	138	113	251	3,1
„ 8 a 9 „	137	133	270	3,4
„ 9 a 10 „	102	99	201	2,5

EDADES	Varones	Mujeres	Total	1000 d / Σ d
a	b	c	d	e

XIII.—Provincia de La Rioja (Continuación)

Totales A + B (Continuación)

1. Menores de 1 año (Conclusión)

De 10 a 11 meses	92	108	200	2,5
„ 11 meses y días	311	254	565	7,1
Totales 1....	1.518	1.490	3.008	37,7

2. De 1 a 5 años

De 1 a 2 años..	1.076	1.049	2.125	26,6
„ 2 a 3 „	1.100	1.234	2.334	29,3
„ 3 a 4 „	1.330	1.353	2.683	33,6
„ 4 a 5 „	1.278	1.289	2.567	32,2
Totales 2....	4.784	4.925	9.709	121,7

3. De 5 a 10 años

De 5 a 6 años..	1.361	1.271	2.632	33,0
„ 6 a 7 „	1.255	1.314	2.569	32,2
„ 7 a 8 „	1.440	1.382	2.822	35,4
„ 8 a 9 „	1.180	1.156	2.336	29,3
„ 9 a 10 „	982	992	1.974	24,7
Totales 3....	6.218	6.115	12.333	154,6

4. De 10 a 15 años

De 10 a 11 años..	1.179	1.064	2.243	28,1
„ 11 a 12 „	11019	937	1.956	24,5
„ 12 a 13 „	1.113	1.118	2.231	28,0
„ 13 a 14 „	998	978	1.976	24,8
„ 14 a 15 „	984	1.056	2.040	25,6
Totales 4....	5.293	5.153	10.446	131,0

5. De 15 a 20 años

De 15 a 16 años..	748	1.003	1.751	22,0
„ 16 a 17 „	786	867	1.653	20,7
„ 17 a 18 „	889	975	1.864	23,4
„ 18 a 19 „	803	1.051	1.854	23,2
„ 19 a 20 „	647	980	1.627	20,4
Totales 5....	3.873	4.876	8.749	109,7

6. De 20 a 25 años

De 20 a 21 años..	630	1.032	1.662	20,8
„ 21 a 22 „	480	637	1.117	14,1
„ 22 a 23 „	510	889	1.369	17,6
„ 23 a 24 „	496	768	1.264	15,8
„ 24 a 25 „	475	780	1.255	15,7
Totales 6....	2.591	4.106	6.697	84,0

LA POBLACION POR SUS EDADES (Continuación)

EDADES	Varones	Mujeres	Total	1000 d / Σ d
a	b	c	d	e

XIII.—Provincia de La Rioja (Continuación)

Totales A + B (Continuación)

7. De 25 a 30 años

De 25 a 26 años..	484	948	1.432	17,9
„ 26 a 27 „	420	711	1.131	14,2
„ 27 a 28 „	436	574	1.010	12,6
„ 28 a 29 „	405	653	1.058	13,3
„ 29 a 30 „	372	566	938	11,8
Totales 7....	2.117	3.452	5.569	69,8

8. De 30 a 40 años

De 30 a 31 años..	441	974	1.415	17,7
„ 31 a 32 „	262	269	531	6,6
„ 32 a 33 „	271	414	685	8,6
„ 33 a 34 „	286	318	604	7,6
„ 34 a 35 „	301	455	756	9,5
„ 35 a 36 „	358	746	1.104	13,8
„ 36 a 37 „	324	402	726	9,1
„ 37 a 38 „	292	409	701	8,8
„ 38 a 39 „	358	509	867	10,9
„ 39 a 40 „	347	506	853	10,7
Totales 8....	3.240	5.002	8.242	103,3

9. De 40 a 50 años

De 40 a 41 años..	470	916	1.386	17,3
„ 41 a 42 „	215	176	391	4,9
„ 42 a 43 „	202	267	529	6,6
„ 43 a 44 „	209	179	388	4,9
„ 44 a 45 „	251	289	540	6,8
„ 45 a 46 „	408	589	997	12,5
„ 46 a 47 „	183	167	350	4,4
„ 47 a 48 „	205	185	390	4,9
„ 48 a 49 „	280	260	540	6,8
„ 49 a 50 „	267	294	561	7,0
Totales 9....	2.750	3.322	6.072	76,1

10. De 50 a 60 años

De 50 a 51 años..	379	719	1.098	13,8
„ 51 a 52 „	152	95	247	3,1
„ 52 a 53 „	191	146	337	4,2
„ 53 a 54 „	192	116	308	3,9
„ 54 a 55 „	191	175	366	4,6
„ 55 a 56 „	224	320	544	6,8
„ 56 a 57 „	164	126	290	3,6
„ 57 a 58 „	151	111	262	3,3

EDADES | Varones | Mujeres | Total | 1000 d / Σ d
a | b | c | d | e

XIII.—Provincia de La Rioja (Continuación)

Totales A + B (Continuación)

10. De 50 a 60 años (Conclusión)

De 58 a 59 años..	158	148	306	3,8
„ 59 a 60 „	216	261	477	6,0
Totales 10....	2.018	2.217	4.235	53,1

11. De 60 a 70 años

De 60 a 61 años..	378	564	942	11,8
„ 61 a 62 „	67	43	110	1,4
„ 62 a 63 „	95	80	175	2,2
„ 63 a 64 „	84	48	132	1,7
„ 64 a 65 „	136	108	244	3,0
„ 65 a 66 „	208	259	467	5,9
„ 66 a 67 „	60	42	102	1,3
„ 67 a 68 „	86	65	151	1,9
„ 68 a 69 „	77	72	149	1,9
„ 69 a 70 „	102	150	252	3,1
Totales 11....	1.293	1.431	2.724	34,2

12. De 70 a 80 años

De 70 a 71 años..	233	320	553	6,9
„ 71 a 72 „	21	19	40	0,5
„ 72 a 73 „	43	29	72	0,9
„ 73 a 74 „	42	24	66	0,8
„ 74 a 75 „	57	54	111	1,4
„ 75 a 76 „	109	95	204	2,6
„ 76 a 77 „	21	16	37	0,5
„ 77 a 78 „	26	17	43	0,5
„ 78 a 79 „	24	37	61	0,8
„ 79 a 80 „	43	53	96	1,2
Totales 12....	619	664	1.283	16,1

13. De 80 a 90 años

De 80 a 81 años..	98	143	241	3,0
„ 81 a 82 „	4	10	14	0,2
„ 82 a 83 „	15	13	28	0,4
„ 83 a 84 „	12	9	21	0,3
„ 84 a 85 „	15	18	33	0,4
„ 85 a 86 „	34	49	83	1,0
„ 86 a 87 „	3	8	11	0,1
„ 87 a 88 „	6	5	11	0,1
„ 88 a 89 „	8	5	13	0,2
„ 89 a 90 „	15	23	38	0,5
Totales 13....	210	283	493	6,3

LA POBLACION POR SUS EDADES (Continuación)

EDADES	Varones	Mujeres	Total	$\frac{1000\ d}{\Sigma\ d}$
a	b	c	d	e
XIII.—Provincia de La Rioja (Conclusión)				
Totales A + B (Conclusión)				
14. De 90 años y más				
De 90 a 91 años.	17	47	64	0,8
„ 91 a 92 „	3	2	5	0,1
„ 92 a 93 „	2	8	10	0,1
„ 93 a 94 „	6	4	10	0,1
„ 94 a 95 „	4	7	11	0,2
„ 95 a 96 „	6	14	20	0,3
„ 96 a 97 „	1	2	3	—
„ 97 a 98 „	3	3	6	0,1
„ 98 a 99 „	5	4	9	0,1
„ 99 a 100 „	4	4	8	0,1
„ 100 años y más	11	24	35	0,4
Totales 14....	62	119	181	2,3
Sin especificar...	6	7	13	0,2
Totales A + B..	36.592	43.162	79.754	1000
XIV.—Provincia de Catamarca				
A.—Argentinos				
1. Menores de 1 año				
Menores de 1 mes	138	172	310	3,2
De 1 a 2 meses.	130	133	263	2,7
„ 2 a 3 „	153	114	267	2,7
„ 3 a 4 „	134	135	269	2,7
„ 4 a 5 „	152	84	236	2,4
„ 5 a 6 „	169	144	313	3,2
„ 6 a 7 „	165	154	319	3,3
„ 7 a 8 „	152	138	290	3,0
„ 8 a 9 „	131	131	262	2,7
„ 9 a 10 „	105	108	213	2,2
„ 10 a 11 „	100	98	198	2,0
„ 11 meses y días	627	625	1.252	12,7
Totales 1....	2.156	2.036	4.192	42,8
2. De 1 a 5 años				
De 1 a 2 años..	1.362	1.288	2.650	27,0
„ 2 a 3 „	1.524	1.536	3.060	31,2
„ 3 a 4 „	1.597	1.677	3.274	33,3
„ 4 a 5 „	1.594	1.637	3.231	33,0
Totales 2....	6.077	6.138	12.215	124,5
3. De 5 a 10 años				
De 5 a 6 años..	1.610	1.504	3.114	31,8
„ 6 a 7 „	1.611	1.491	3.102	31,6

EDADES	Varones	Mujeres	Total	$\frac{1000\ d}{\Sigma\ d}$
a	b	c	d	e
XIV.—Provincia de Catamarca (Continuación)				
A.—Argentinos (Continuación)				
3. De 5 a 10 años (Conclusión)				
De 7 a 8 años..	1.646	1.737	3.283	34,5
„ 8 a 9 „	1.420	1.412	2.832	28,8
„ 9 a 10 „	1.387	1.409	2.796	28,5
Totales 3....	7.674	7.553	15.227	155,2
4. De 10 a 15 años				
De 10 a 11 años..	1.358	1.333	2.691	27,4
„ 11 a 12 „	1.333	1.194	2.527	25,8
„ 12 a 13 „	1.439	1.368	2.807	28,6
„ 13 a 14 „	1.338	1.252	2.590	26,4
„ 14 a 15 „	1.185	1.301	2.486	25,3
Totales 4....	6.653	6.448	13.101	133,5
5. De 15 a 20 años				
De 15 a 16 años..	1.029	1.248	2.277	23,2
„ 16 a 17 „	968	1.013	1.981	20,2
„ 17 a 18 „	1.009	1.126	2.135	21,7
„ 18 a 19 „	992	1.255	2.247	22,9
„ 19 a 20 „	849	1.203	2.052	20,9
Totales 5....	4.847	5.845	10.692	108,9
6. De 20 a 25 años				
De 20 a 21 años..	744	1.157	1.901	19,3
„ 21 a 22 „	617	883	1.500	15,3
„ 22 a 23 „	715	1.092	1.807	18,4
„ 23 a 24 „	667	908	1.575	16,0
„ 24 a 25 „	616	1.042	1.658	17,0
Totales 6....	3.359	5.082	8.441	86,0
7. De 25 a 30 años				
De 25 a 26 años..	542	992	1.534	15,7
„ 26 a 27 „	465	685	1.150	11,7
„ 27 a 28 „	499	751	1.250	12,8
„ 28 a 29 „	450	672	1.122	11,4
„ 29 a 30 „	501	934	1.435	14,6
Totales 7....	2.457	4.034	6.491	66,2
8. De 30 a 40 años				
De 30 a 31 años..	503	876	1.379	14,0
„ 31 a 32 „	299	329	628	6,4

LA POBLACION POR SUS EDADES (Continuación)

EDADES	Varones	Mujeres	Total	$\frac{1000\ d}{\Sigma\ d}$
a	b	c	d	e
XIV.—Provincia de Catamarca (Continuación)				
A.—Argentinos (Continuación)				
8. De 30 a 40 años (Conclusión)				
De 32 a 33 años..	333	405	738	7,5
„ 33 a 34 „	339	378	717	7,3
„ 34 a 35 „	418	668	1.116	11,4
„ 35 a 36 „	401	801	1.202	12,3
„ 36 a 37 „	363	446	809	8,2
„ 37 a 38 „	398	547	945	9,7
„ 38 a 39 „	405	513	918	9,4
„ 39 a 40 „	499	783	1.282	13,0
Totales 8....	2.998	5.746	9.734	99,2
9. De 40 a 50 años				
De 40 a 41 años..	446	856	1.302	13,3
„ 41 a 42 „	243	225	468	4,8
„ 42 a 43 „	296	310	609	6,2
„ 43 a 44 „	272	214	486	5,0
„ 44 a 45 „	414	537	951	9,7
„ 45 a 46 „	410	614	1.024	10,5
„ 46 a 47 „	213	240	453	4,7
„ 47 a 48 „	297	334	631	6,5
„ 48 a 49 „	257	352	609	6,2
„ 49 a 50 „	357	639	996	9,9
Totales 9....	3.208	4.321	7.529	76,8
10. De 50 a 60 años				
De 50 a 51 años..	413	693	1.106	11,3
„ 51 a 52 „	193	143	336	3,4
„ 52 a 53 „	200	184	384	3,9
„ 53 a 54 „	188	150	338	3,5
„ 54 a 55 „	289	304	593	6,0
„ 55 a 56 „	239	347	586	6,0
„ 56 a 57 „	155	130	285	2,9
„ 57 a 58 „	203	159	362	3,7
„ 58 a 59 „	158	157	315	3,2
„ 59 a 60 „	343	504	847	8,6
Totales 10....	2.381	2.771	5.152	52,5
11. De 60 a 70 años				
De 60 a 61 años..	360	553	913	9,3
„ 61 a 62 „	96	64	160	1,6
„ 62 a 63 „	102	92	194	2,0
„ 63 a 64 „	109	59	168	1,7
„ 64 a 65 „	152	229	381	3,9

EDADES	Varones	Mujeres	Total	$\frac{1000\ d}{\Sigma\ d}$
a	b	c	d	e
XIV.—Provincia de Catamarca (Continuación)				
A.—Argentinos (Continuación)				
11. De 60 a 70 años (Conclusión)				
De 65 a 66 años..	150	226	376	3,8
„ 66 a 67 „	80	53	133	1,4
„ 67 a 68 „	78	78	156	1,6
„ 68 a 69 „	78	69	147	1,5
„ 69 a 70 „	164	281	445	4,5
Totales 11....	1.371	1.702	3.073	31,3
12. De 70 a 80 años				
De 70 a 71 años..	159	316	475	4,9
„ 71 a 72 „	32	50	82	0,8
„ 72 a 73 „	49	45	94	1,0
„ 73 a 74 „	49	28	77	0,8
„ 74 a 75 „	73	105	178	1,8
„ 75 a 76 „	61	92	153	1,6
„ 76 a 77 „	25	19	44	0,5
„ 77 a 78 „	28	34	62	0,6
„ 78 a 79 „	27	22	49	0,5
„ 79 a 80 „	72	133	205	2,0
Totales 12....	575	844	1.419	14,5
13. De 80 a 90 años				
De 80 a 81 años..	68	138	206	2,0
„ 81 a 82 „	16	16	32	0,3
„ 82 a 83 „	20	14	34	0,3
„ 83 a 84 „	17	8	25	0,3
„ 84 a 85 „	33	40	73	0,7
„ 85 a 86 „	26	29	55	0,6
„ 86 a 87 „	9	9	18	0,2
„ 87 a 88 „	9	8	17	0,2
„ 88 a 89 „	6	10	16	0,2
„ 89 a 90 „	15	60	75	0,8
Totales 13....	219	332	551	5,6
14. De 90 años y más				
De 90 a 91 años.	16	51	67	0,7
„ 91 a 92 „	2	3	5	0,1
„ 92 a 93 „	1	2	3	—
„ 93 a 94 „	2	7	9	0,1
„ 94 a 95 „	14	6	20	0,2
„ 95 a 96 „	7	9	16	0,2
„ 96 a 97 „	2	2	4	—
„ 97 a 98 „	3	5	8	0,1

LA POBLACION POR SUS EDADES (Continuación)

EDADES	Varones	Mujeres	Total	$\frac{1000\ d}{\Sigma\ d}$
a	b	c	d	e
XIV.—Provincia de Catamarca (Continuación)				
A.—Argentinos (Conclusión)				
14. De 90 años y más (Conclusión)				
De 98 a 99 años.	1	2	3	—
„ 99 a 100 „	8	15	23	0,2
„ 100 años y más	24	38	62	0,6
Totales 14....	80	140	220	2,2
Sin especificar...	29	44	73	0,8
Totales A....	45.074	53.036	98.110	1000
B.—Extranjeros				
a) Alemanes				
1. De 5 a 10 años				
De 6 a 7 años..	1	—	1	76,9
2. De 20 a 25 años				
De 23 a 24 años..	—	1	1	76,9
3. De 25 a 30 años				
De 26 a 27 años..	1	—	1	76,9
„ 27 a 28 „	—	1	1	76,9
„ 29 a 30 „	—	1	1	76,9
Totales 3....	1	2	3	230,8
4. De 30 a 40 años				
De 31 a 32 años..	1	—	1	76,9
„ 35 a 36 „	—	1	1	76,9
„ 38 a 39 „	1	1	2	153,9
Totales 4....	2	2	4	307,7
5. De 40 a 50 años				
De 41 a 42 años..	1	—	1	76,9
„ 42 a 43 „	1	—	1	76,9
Totales 5....	2	—	2	153,9
6. De 50 a 60 años				
De 53 a 54 años..	1	—	1	76,9
7. De 70 a 80 años				
De 74 a 75 años..	1	—	1	76,9
Totales a)....	8	5	13	1000

EDADES	Varones	Mujeres	Total	$\frac{1000\ d}{\Sigma\ d}$
a	b	c	d	e
XIV.—Provincia de Catamarca (Continuación)				
B.—Extranjeros (Continuación)				
b) Españoles				
1. Menores de 1 año				
De 4 a 5 meses.	—	1	1	1,5
„ 8 a 9 „	1	—	1	1,5
Totales 1....	1	1	2	3,0
2. De 1 a 5 años				
De 1 a 2 años..	3	—	3	4,6
„ 2 a 3 „	—	2	2	3,0
„ 3 a 4 „	2	3	5	7,7
„ 4 a 5 „	1	2	3	4,6
Totales 2....	6	7	13	19,9
3. De 5 a 10 años				
De 5 a 6 años..	6	3	9	13,7
„ 6 a 7 „	3	3	6	9,2
„ 7 a 8 „	3	3	6	9,2
„ 8 a 9 „	5	1	6	9,2
„ 9 a 10 „	4	1	5	7,6
Totales 3....	21	11	32	48,9
4. De 10 a 15 años				
De 10 a 11 años..	2	2	4	6,1
„ 11 a 12 „	1	5	6	9,2
„ 12 a 13 „	4	1	5	7,7
„ 13 a 14 „	7	—	7	10,7
„ 14 a 15 „	3	1	4	6,1
Totales 4....	17	9	26	39,8
5. De 15 a 20 años				
De 15 a 16 años..	6	1	7	10,7
„ 16 a 17 „	6	1	7	10,7
„ 17 a 18 „	15	—	15	23,0
„ 18 a 19 „	16	2	18	27,5
„ 19 a 20 „	7	—	7	10,7
Totales 5....	50	4	54	82,6
6. De 20 a 25 años				
De 20 a 21 años..	10	3	13	10,8
„ 21 a 22 „	17	1	18	27,5
„ 22 a 23 „	17	1	18	27,5

LA POBLACION POR SUS EDADES (Continuación)

EDADES	Varones	Mujeres	Total	1000 d / Σ d
a	b	c	d	e
XIV.—Provincia de Catamarca (Continuación)				
B.—Extranjeros (Continuación)				
b) Españoles (Continuación)				
6. De 20 a 25 años (Conclusión)				
De 23 a 24 años..	15	1	16	24,5
„ 24 a 25 „	17	3	20	30,6
Totales 6....	76	9	85	129,9
7. De 25 a 30 años				
De 25 a 26 años..	22	2	24	36,7
„ 26 a 27 „	19	5	24	36,7
„ 27 a 28 „	18	3	21	32,1
„ 28 a 29 „	20	4	24	36,7
„ 29 a 30 „	10	4	14	21,4
Totales 7....	89	18	107	163,6
8. De 30 a 40 años				
De 30 a 31 años..	17	8	25	38,2
„ 31 a 32 „	16	7	23	35,1
„ 32 a 33 „	7	3	10	15,3
„ 33 a 34 „	13	1	14	21,4
„ 34 a 35 „	19	9	28	42,8
„ 35 a 36 „	9	5	14	21,4
„ 36 a 37 „	13	5	18	27,5
„ 37 a 38 „	11	4	15	23,0
„ 38 a 39 „	14	2	16	24,5
„ 39 a 40 „	12	1	13	19,9
Totales 8....	131	45	176	269,1
9. De 40 a 50 años				
De 40 a 41 años..	14	5	19	29,1
„ 41 a 42 „	3	—	3	4,6
„ 42 a 43 „	14	1	15	23,0
„ 43 a 44 „	7	1	8	12,2
„ 44 a 45 „	5	2	7	10,7
„ 45 a 46 „	6	1	7	10,7
„ 46 a 47 „	8	2	10	15,3
„ 47 a 48 „	7	1	8	12,2
„ 48 a 49 „	6	1	7	10,7
„ 49 a 50 „	8	—	8	12,2
Totales 9....	78	14	92	140,7

EDADES	Varones	Mujeres	Total	1000 d / Σ d
a	b	c	d	e
XIV.—Provincia de Catamarca (Continuación)				
B.—Extranjeros (Continuación)				
b) Españoles (Conclusión)				
10. De 50 a 60 años				
De 50 a 51 años..	6	1	7	10,8
„ 51 a 52 „	4	—	4	6,1
„ 52 a 53 „	6	2	8	12,3
„ 53 a 54 „	5	1	6	9,2
„ 54 a 55 „	3	—	3	4,6
„ 55 a 56 „	2	1	3	4,6
„ 56 a 57 „	4	—	4	6,1
„ 57 a 58 „	2	—	2	3,0
„ 58 a 59 „	1	1	2	3,0
„ 59 a 60 „	1	1	2	3,0
Totales 10....	34	7	41	62,7
11. De 60 a 70 años				
De 60 a 61 años..	2	2	4	6,1
„ 61 a 62 „	2	2	4	6,1
„ 63 a 64 „	4	—	4	6,1
„ 64 a 65 „	2	—	2	3,1
„ 65 a 66 „	1	1	2	3,1
„ 66 a 67 „	1	—	1	1,5
„ 67 a 68 „	1	—	1	1,5
„ 69 a 70 „	—	1	1	1,5
Totales 11....	13	6	19	29,1
12. De 70 a 80 años				
De 70 a 71 años..	2	2	4	6,1
„ 71 a 72 „	1	1	2	3,1
„ 78 a 79 „	—	1	1	1,5
Totales 12....	3	4	7	10,7
Totales b)....	519	135	654	1000
c) Franceses				
1. De 25 a 30 años				
De 25 a 26 años..	1	1	2	43,5
„ 27 a 28 „	—	2	2	43,5
„ 28 a 29 „	2	2	4	87,0
„ 29 a 30 „	1	—	1	21,7
Totales 1....	4	5	9	195,7

LA POBLACION POR SUS EDADES (Continuación)

EDADES	Varones	Mujeres	Total	$\frac{1000\ d}{\Sigma\ d}$
a	b	c	d	e

XIV.—Provincia de Catamarca (Continuación)

B.—Extranjeros (Continuación)

c) Franceses (Conclusión)

2. De 30 a 40 años

De 32 a 33 años..	2	—	2	43,5
„ 33 a 34 „	3	1	4	87,0
„ 34 a 35 „	1	—	1	21,7
„ 35 a 36 „	2	—	2	43,5
„ 36 a 37 „	—	1	1	21,7
„ 37 a 38 „	1	—	1	21,7
„ 38 a 39 „	1	—	1	21,7
„ 39 a 40 „	2	—	2	43,5
Totales 2....	12	2	14	304,3

3. De 40 a 50 años

De 40 a 41 años..	2	—	2	43,5
„ 41 a 42 „	2	—	2	43,5
„ 42 a 43 „	4	1	5	108,7
„ 47 a 48 „	—	1	1	21,7
„ 49 a 50 „	1	—	1	21,7
Totales 3....	9	2	11	239,1

4. De 50 a 60 años

De 50 a 51 años..	1	—	1	21,7
„ 51 a 52 „	1	—	1	21,7
„ 54 a 55 „	1	—	1	21,7
„ 56 a 57 „	1	—	1	21,7
„ 57 a 58 „	1	—	1	21,7
Totales 4....	5	—	5	108,7

5. De 60 a 70 años

De 61 a 62 años..	1	1	2	43,5
„ 63 a 64 „	1	—	1	21,7
„ 64 a 65 „	1	1	2	43,5
„ 67 a 68 „	1	—	1	21,7
„ 68 a 69 „	1	—	1	21,7
Totales 5....	5	2	7	152,2
Totales c)....	35	11	46	1000

d) Ingleses

1. De 10 a 15 años

De 13 a 14 años..	1	—	1	50,0

XIV.—Provincia de Catamarca (Continuación)

B.—Extranjeros (Continuación)

d) Ingleses (Conclusión)

2. De 20 a 25 años

De 22 a 23 años..	1	—	1	50,0
„ 24 a 25 „	1	—	1	50,0
Totales 2....	2	—	2	100,0

3. De 25 a 30 años

De 27 a 28 años..	1	—	1	50,0
„ 28 a 29 „	1	—	1	50,0
Totales 3....	2	—	2	100,0

4. De 30 a 40 años

De 30 a 31 años..	1	—	1	50,0
„ 33 a 34 „	1	—	1	50,0
„ 34 a 35 „	1	—	1	50,0
„ 36 a 37 „	—	2	2	100,0
„ 37 a 38 „	1	—	1	50,0
„ 38 a 39 „	1	1	2	100,0
„ 39 a 40 „	1	—	1	50,0
Totales 4....	6	3	9	450,0

5. De 40 a 50 años

De 43 a 44 años..	1	—	1	50,0
„ 45 a 46 „	1	1	2	100,0
„ 49 a 50 „	1	—	1	50,0
Totales 5....	3	1	4	200,0

6. De 60 a 70 años

De 62 a 63 años..	1	—	1	50,0
„ 64 a 65 „	1	—	1	50,0
Totales 6....	2	—	2	100,0
Totales d)....	16	4	20	1000

e) Italianos

1. De 1 a 5 años

De 2 a 3 años..	1	3	4	7,5
„ 3 a 4 „	1	1	2	3,8
Totales 1....	2	4	6	11,3

Vistas de la República Argentina







1 Universidad y Colegio Nacional de La Plata. - 2 Puerto de Rosario de Santa Fe.
3 Mercado Central de Frutos, de Buenos Aires.

LA POBLACION POR SUS EDADES (Continuación)

EDADES	Varones	Mujeres	Total	1000 d / Σ d
a	b	c	d	e
XIV.—Provincia de Catamarca (Continuación)				
B.—Extranjeros (Continuación)				
e) Italianos (Continuación)				
2. De 5 a 10 años				
De 5 a 6 años..	1	1	2	3,8
„ 7 a 8 „	2	2	4	7,5
„ 8 a 9 „	2	3	5	9,4
„ 9 a 10 „	—	5	5	9,4
Totales 2....	5	11	16	30,1
3. De 10 a 15 años				
De 10 a 11 años..	3	—	3	5,6
„ 12 a 13 „	2	1	3	5,6
„ 13 a 14 „	3	2	5	9,5
„ 14 a 15 „	2	5	7	13,1
Totales 3....	10	8	18	33,8
4. De 15 a 20 años				
De 15 a 16 años..	1	1	2	3,7
„ 16 a 17 „	5	2	7	13,1
„ 17 a 18 „	4	1	5	9,4
„ 18 a 19 „	7	3	10	18,9
„ 19 a 20 „	6	5	11	20,7
Totales 4....	23	12	35	65,8
5. De 20 a 25 años				
De 20 a 21 años..	6	1	7	13,1
„ 21 a 22 „	6	2	8	15,0
„ 22 a 23 „	5	2	7	13,1
„ 23 a 24 „	7	3	10	19,0
„ 24 a 25 „	8	6	14	26,3
Totales 5....	32	14	46	86,5
6. De 25 a 30 años				
De 25 a 26 años..	13	1	14	26,3
„ 26 a 27 „	13	3	16	30,0
„ 27 a 28 „	14	6	20	37,5
„ 28 a 29 „	7	4	11	20,8
„ 29 a 30 „	13	5	18	33,9
Totales 6....	60	19	79	148,5

EDADES	Varones	Mujeres	Total	1000 d / Σ d
a	b	c	d	e
XIV.—Provincia de Catamarca (Continuación)				
B.—Extranjeros (Continuación)				
e) Italianos (Continuación)				
7. De 30 a 40 años				
De 30 a 31 años..	11	4	15	28,0
„ 31 a 32 „	10	6	16	30,1
„ 32 a 33 „	5	3	8	15,0
„ 33 a 34 „	7	3	10	18,9
„ 34 a 35 „	8	3	11	20,7
„ 35 a 36 „	10	4	14	26,3
„ 36 a 37 „	7	4	11	20,7
„ 37 a 38 „	6	3	9	17,0
„ 38 a 39 „	9	4	13	24,4
„ 39 a 40 „	11	—	11	20,7
Totales 7....	84	34	118	221,8
8. De 40 a 50 años				
De 40 a 41 años..	10	3	13	24,4
„ 41 a 42 „	7	3	10	18 8
„ 42 a 43 „	7	1	8	15,0
„ 43 a 44 „	6	1	7	13,1
„ 44 a 45 „	7	2	9	17,0
„ 45 a 46 „	4	4	8	15,0
„ 46 a 47 „	9	3	12	22,6
„ 47 a 48 „	5	3	8	15,0
„ 48 a 49 „	9	2	11	20,7
„ 49 a 50 „	5	—	5	9,4
Totales 8....	69	22	91	171,0
9. De 50 a 60 años				
De 50 a 51 años..	3	6	9	17,0
„ 51 a 52 „	14	2	16	30,0
„ 52 a 53 „	6	2	8	15,0
„ 53 a 54 „	7	—	7	13,1
„ 54 a 55 „	7	2	9	17,0
„ 55 a 56 „	1	1	2	3,8
„ 56 a 57 „	3	2	5	9,4
„ 57 a 58 „	7	1	8	15,0
„ 58 a 59 „	3	1	4	7,6
„ 59 a 60 „	3	—	3	5,6
Totales 9....	54	17	71	133,5
10. De 60 a 70 años				
De 60 a 61 años..	3	1	4	7,6
„ 61 a 62 „	3	2	5	9,4

LA POBLACION POR SUS EDADES (Continuación)

EDADES	Varones	Mujeres	Total	1000 d / Σ d
a	b	c	d	e
XIV.—Provincia de Catamarca (Continuación)				
B.—Extranjeros (Continuación)				
e) Italianos (Conclusión)				
10. De 60 a 70 años (Conclusión)				
De 62 a 63 años..	3	1	4	7,6
„ 63 a 64 „	1	2	3	5,6
„ 64 a 65 „	2	2	4	7,6
„ 65 a 66 „	1	—	1	1,8
„ 66 a 67 „	1	—	1	1,8
„ 67 a 68 „	1	—	1	1,8
„ 68 a 69 „	2	2	4	7,6
„ 69 a 70 „	—	1	1	1,8
Totales 10....	17	11	28	52,6
11. De 70 a 80 años				
De 70 a 71 años..	2	3	5	9,4
„ 71 a 72 „	2	—	2	3,8
„ 72 a 73 „	1	—	1	1,9
„ 73 a 74 „	2	—	2	3,8
„ 74 a 75 „	—	1	1	1,9
„ 76 a 77 „	—	3	3	5,6
„ 77 a 78 „	2	1	3	5,6
„ 78 a 79 „	—	1	1	1,9
„ 79 a 80 „	1	—	1	1,9
Totales 11....	10	9	19	35.7
12. De 80 a 90 años				
De 80 a 81 años..	2	—	2	3,7
„ 81 a 82 „	—	1	1	1,9
„ 82 a 83 „	1	—	1	1,9
„ 85 a 86 „	1	—	1	1,9
Totales 12....	4	1	5	9,4
Totales e)....	370	162	532	1000
f) Uruguayos				
1. De 1 a 5 años				
De 2 a 3 años..	1	—	1	21,7
„ 4 a 5 „	—	1	1	21,7
Totales 1....	1	1	2	43,5
2. De 5 a 10 años				
De 5 a 6 años..	1	1	2	43,5
„ 6 a 7 „	—	1	1	21,7

EDADES	Varones	Mujeres	Total	1000 d / Σ d
a	b	c	d	e
XIV.—Provincia de Catamarca (Continuación)				
B.—Extranjeros (Continuación)				
f) Uruguayos (Continuación)				
2. De 5 a 10 años (Conclusión)				
De 7 a 8 años..	1	1	2	43,5
„ 8 a 9 „	1	—	1	21,7
„ 9 a 10 „	1	1	2	43,5
Totales 2....	4	4	8	173,9
3. De 10 a 15 años				
De 10 a 11 años..	—	1	1	21,7
„ 11 a 12 „	—	1	1	21,7
„ 12 a 13 „	1	—	1	21,7
„ 13 a 14 „	—	1	1	21,7
Totales 3....	1	3	4	86,9
4. De 15 a 20 años				
De 15 a 16 años..	—	1	1	21,7
„ 17 a 18 „	—	2	2	43,5
Totales 4....	—	3	3	65,2
5. De 20 a 25 años				
De 20 a 21 años..	1	—	1	21,7
„ 22 a 23 „	2	1	3	65,2
„ 23 a 24 „	1	1	2	43,6
„ 24 a 25 „	—	1	1	21,7
Totales 5....	4	3	7	152,2
6. De 25 a 30 años				
De 27 a 28 años..	1	2	3	65,2
„ 28 a 29 „	—	1	1	21,7
Totales 6....	1	3	4	86,9
7. De 30 a 40 años				
De 30 a 31 años..	1	—	1	21,7
„ 31 a 32 „	2	1	3	65,2
„ 32 a 33 „	1	—	1	21,7
„ 35 a 36 „	—	1	1	21,7
„ 36 a 37 „	1	1	2	43,6
„ 37 a 38 „	1	1	2	43,6
„ 38 a 39 „	1	—	1	21,7
Totales 7....	7	4	11	239,2

LA POBLACION POR SUS EDADES (Continuación)

EDADES	Varones	Mujeres	Total	1000 d / Σ d
a	b	c	d	e
XIV.—Provincia de Catamarca (Continuación)				
B.—Extranjeros (Continuación)				
f) Uruguayos (Conclusión)				
8. De 40 a 50 años				
De 42 a 43 años..	1	—	1	21,7
,, 43 a 44 ,,	1	—	1	21,7
,, 44 a 45 ,,	1	—	1	21,7
,, 45 a 46 ,,	—	1	1	21,7
,, 47 a 48 ,,	—	1	1	21,7
Totales 8....	3	2	5	108,7
9. De 50 a 60 años				
De 56 a 57 años..	—	1	1	21,7
,, 58 a 59 ,,	1	—	1	21,7
Totales 9....	1	1	2	43,5
Totales f)....	22	24	46	1000
g) Otras nacionalidades				
1. Menores de 1 año				
De 11 meses y días	—	2	2	2,1
2. De 1 a 5 años				
De 1 a 2 años..	2	—	2	2,1
,, 2 a 3 ,,	2	1	3	3,0
,, 3 a 4 ,,	—	6	6	6,2
,, 4 a 5 ,,	4	6	10	10,4
Totales 2....	8	13	21	21,7
3. De 5 a 10 años				
De 5 a 6 años..	8	9	17	17,5
,, 6 a 7 ,,	9	6	15	15,6
,, 7 a 8 ,,	10	12	22	22,7
,, 8 a 9 ,,	5	6	11	11,3
,, 9 a 10 ,,	9	7	16	16,4
Totales 3....	41	40	81	83,5
4. De 10 a 15 años				
De 10 a 11 años..	7	8	15	15,7
,, 11 a 12 ,,	5	6	11	11,3
,, 12 a 13 ,,	8	8	16	16,4
,, 13 a 14 ,,	6	5	11	11,3
,, 14 a 15 ,,	4	4	8	8,2
Totales 4....	30	31	61	62,9

EDADES	Varones	Mujeres	Total	1000 d / Σ d
a	b	c	d	e
XIV.—Provincia de Catamarca (Continuación)				
B.—Extranjeros (Continuación)				
g) Otras nacionalidades (Continuación)				
5. De 15 a 20 años				
De 15 a 16 años..	9	1	10	10,4
,, 16 a 17 ,,	8	7	15	15,4
,, 17 a 18 ,,	11	8	19	19,5
,, 18 a 19 ,,	21	9	30	30,9
,, 19 a 20 ,,	20	4	24	24,8
Totales 5....	69	29	98	101,0
6. De 20 a 25 años				
De 20 a 21 años..	26	7	33	34,0
,, 21 a 22 ,,	25	9	34	35,0
,, 22 a 23 ,,	28	10	38	39,2
,, 23 a 24 ,,	26	5	31	31,9
,, 24 a 25 ,,	24	12	36	37,2
Totales 6....	129	43	172	177,3
7. De 25 a 30 años				
De 25 a 26 años..	24	9	33	34,0
,, 26 a 27 ,,	26	6	32	33,0
,, 27 a 28 ,,	31	8	39	40,2
,, 28 a 29 ,,	22	4	26	26,8
,, 29 a 30 ,,	15	4	19	19,6
Totales 7....	118	31	149	153,6
8. De 30 a 40 años				
De 30 a 31 años..	23	6	29	29,8
,, 31 a 32 ,,	11	2	13	13,4
,, 32 a 33 ,,	16	6	22	22,7
,, 33 a 34 ,,	13	1	14	14,4
,, 34 a 35 ,,	21	6	27	27,8
,, 35 a 36 ,,	19	3	22	22,7
,, 36 a 37 ,,	13	2	15	15,5
,, 37 a 38 ,,	9	6	15	15,5
,, 38 a 39 ,,	3	3	6	6,2
,, 39 a 40 ,,	14	1	15	15,5
Totales 8....	142	36	178	183,5
9. De 40 a 50 años				
De 40 a 41 años..	8	7	15	15,6
,, 41 a 42 ,,	4	3	7	7,2
,, 42 a 43 ,,	10	6	16	16,4

LA POBLACION POR SUS EDADES (Continuación)

EDADES	Varones	Mujeres	Total	1000 d / Σ d
a	b	c	d	e
XIV.—Provincia de Catamarca (Continuación)				
B.—Extranjeros (Continuación)				
g) Otras nacionalidades (Continuación)				
9. De 40 a 50 años (Conclusión)				
De 43 a 44 años..	5	2	7	7,2
,, 44 a 45 ,,	4	1	5	5,2
,, 45 a 46 ,,	13	8	21	21,6
,, 46 a 47 ,,	3	2	5	5,2
,, 47 a 48 ,,	4	3	7	7,2
,, 48 a 49 ,,	8	6	14	14,4
,, 49 a 50 ,,	6	3	9	9,3
Totales 9....	65	41	106	109,3
10. De 50 a 60 años				
De 50 a 51 años..	7	5	12	12,3
,, 51 a 52 ,,	5	2	7	7,2
,, 52 a 53 ,,	3	1	4	4,2
,, 53 a 54 ,,	6	2	8	8,3
,, 54 a 55 ,,	11	—	11	11,2
,, 55 a 56 ,,	3	7	10	10,2
,, 56 a 57 ,,	2	—	2	2,1
,, 57 a 58 ,,	2	—	2	2,1
,, 58 a 59 ,,	4	—	4	4,2
,, 59 a 60 ,,	—	2	2	2,1
Totales 10....	43	19	62	63,9
11. De 60 a 70 años				
De 60 a 61 años..	8	4	12	12,3
,, 61 a 62 ,,	2	—	2	2,1
,, 63 a 64 ,,	—	1	1	1,0
,, 64 a 65 ,,	6	—	6	6,2
,, 65 a 66 ,,	3	4	7	7,2
,, 66 a 67 ,,	2	—	2	2,1
,, 67 a 68 ,,	2	—	2	2,1
,, 69 a 70 ,,	—	1	1	1,0
Totales 11....	23	10	33	34,0
12. De 70 a 80 años				
De 70 a 71 años..	1	1	2	2,1
,, 72 a 73 ,,	1	—	1	1,0
,, 77 a 78 ,,	1	—	1	1,0
,, 79 a 80 ,,	—	1	1	1,0
Totales 12....	3	2	5	5,2

EDADES	Varones	Mujeres	Total	1000 d / Σ d
a	b	c	d	e
XIV.—Provincia de Catamarca (Continuación)				
B.—Extranjeros (Conclusión)				
g) Otras nacionalidades (Conclusión)				
13. De 80 a 90 años				
De 82 a 83 años..	1	—	1	1,0
Sin especificar...	1	—	1	1,0
Totales g)....	673	297	970	1000
Totales B				
1. Menores de 1 año				
De 4 a 5 meses..	—	1	1	0,4
,, 8 a 9 ,,	1	—	1	0,4
,, 11 meses y días	—	2	2	0,9
Totales 1....	1	3	4	1,8
2. De 1 a 5 años				
De 1 a 2 años..	5	—	5	2,2
,, 2 a 3 ,,	4	6	10	4,4
,, 3 a 4 ,,	3	10	13	5,7
,, 4 a 5 ,,	5	9	14	6,1
Totales 2....	17	25	42	18,4
3. De 5 a 10 años				
De 5 a 6 años..	16	14	30	13,1
,, 6 a 7 ,,	13	10	23	10,1
,, 7 a 8 ,,	16	16	32	14,0
,, 8 a 9 ,,	13	9	22	9,7
,, 9 a 10 ,,	14	12	26	11,4
Totales 3....	72	61	133	58,3
4. De 10 a 15 años				
De 10 a 11 años..	12	16	28	12,3
,, 11 a 12 ,,	6	12	18	7,9
,, 12 a 13 ,,	15	10	25	10,9
,, 13 a 14 ,,	17	8	25	10,9
,, 14 a 15 ,,	9	10	19	8,3
Totales 4....	59	56	115	50,4
5. De 15 a 20 años				
De 15 a 16 años..	16	4	20	8,8
,, 16 a 17 ,,	19	10	29	12,7
,, 17 a 18 ,,	30	11	41	17,9

LA POBLACION POR SUS EDADES (Continuación)

EDADES	Varones	Mujeres	Total	$\frac{1000\ d}{\Sigma\ d}$
a	b	c	d	e
XIV.—Provincia de Catamarca (Continuación)				
Totales B (Continuación)				
5. De 15 a 20 años (Conclusión)				
De 18 a 19 años..	44	14	58	25,5
,, 19 a 20 ,,	33	9	42	18,4
Totales 5....	142	48	190	83,3
6. De 20 a 25 años				
De 20 a 21 años..	43	11	54	23,7
,, 21 a 22 ,,	48	12	60	26,3
,, 22 a 23 ,,	53	14	67	29,4
,, 23 a 24 ,,	49	11	60	26,3
,, 24 a 25 ,,	50	22	72	31,6
Totales 6....	243	70	313	137,3
7. De 25 a 30 años				
De 25 a 26 años..	60	13	73	32,0
,, 26 a 27 ,,	59	14	73	32,0
,, 27 a 28 ,,	65	22	87	38,1
,, 28 a 29 ,,	52	15	67	29,4
,, 29 a 30 ,,	39	14	53	23,3
Totales 7....	275	78	353	154,8
8. De 30 a 40 años				
De 30 a 31 años..	53	18	71	31,1
,, 31 a 32 ,,	40	16	56	24,5
,, 32 a 33 ,,	31	12	43	18,9
,, 33 a 34 ,,	37	6	43	18,9
,, 34 a 35 ,,	50	18	68	29,8
,, 35 a 36 ,,	40	14	54	23,7
,, 36 a 37 ,,	34	15	49	21,5
,, 37 a 38 ,,	29	14	43	18,9
,, 38 a 39 ,,	30	11	41	17,9
,, 39 a 40 ,,	40	2	42	18,4
Totales 8....	384	126	510	223,6
9. De 40 a 50 años				
De 40 a 41 años..	34	15	49	21,5
,, 41 a 42 ,,	17	6	23	10,1
,, 42 a 43 ,,	37	9	46	20,2
,, 43 a 44 ,,	20	4	24	10,5
,, 44 a 45 ,,	17	5	22	9,7
,, 45 a 46 ,,	24	15	39	17,1
,, 46 a 47 ,,	20	7	27	11,8

EDADES	Varones	Mujeres	Total	$\frac{1000\ d}{\Sigma\ d}$
a	b	c	d	e
XIV.—Provincia de Catamarca (Continuación)				
Totales B (Continuación)				
9. De 40 a 50 años (Conclusión)				
De 47 a 48 años..	16	9	25	10,9
,, 48 a 49 ,,	23	9	32	14,0
,, 49 a 50 ,,	21	3	24	10,5
Totales 9....	229	82	311	136,3
10. De 50 a 60 años				
De 50 a 51 años..	17	12	29	12,7
,, 51 a 52 ,,	24	4	28	12,3
,, 52 a 53 ,,	15	5	20	8,8
,, 53 a 54 ,,	19	3	22	9,7
,, 54 a 55 ,,	22	2	24	10,5
,, 55 a 56 ,,	6	9	15	6,6
,, 56 a 57 ,,	10	3	13	5,7
,, 57 a 58 ,,	12	1	13	5,7
,, 58 a 59 ,,	9	2	11	4,8
,, 59 a 60 ,,	4	3	7	3,0
Totales 10....	138	44	182	79,8
11. De 60 a 70 años				
De 60 a 61 años..	13	7	20	8,8
,, 61 a 62 ,,	8	5	13	5,7
,, 62 a 63 ,,	4	1	5	2,2
,, 63 a 64 ,,	6	3	9	3,9
,, 64 a 65 ,,	12	3	15	6,6
,, 65 a 66 ,,	5	5	10	4,4
,, 66 a 67 ,,	4	—	4	1,7
,, 67 a 68 ,,	5	—	5	2,2
,, 68 a 69 ,,	3	2	5	2,2
,, 69 a 70 ,,	—	3	3	1,3
Totales 11....	60	29	89	39,0
12. De 70 a 80 años				
De 70 a 71 años..	5	6	11	4,8
,, 71 a 72 ,,	3	1	4	1,7
,, 72 a 73 ,,	2	—	2	0,9
,, 73 a 74 ,,	2	—	2	0,9
,, 74 a 75 ,,	1	1	2	0,9
,, 76 a 77 ,,	—	3	3	1,3
,, 77 a 78 ,,	3	1	4	1,7
,, 78 a 79 ,,	—	2	2	0,9
,, 79 a 80 ,,	1	1	2	0,9
Totales 12....	17	15	32	14,0

LA POBLACION POR SUS EDADES (Continuación)

EDADES	Varones	Mujeres	Total	1000 d / Σ d
a	b	c	d	e
XIV.—Provincia de Catamarca (Continuación)				
Totales B (Conclusión)				
13. De 80 a 90 años				
De 80 a 81 años..	2	—	2	0,9
,, 81 a 82 ,,	—	1	1	0,4
,, 82 a 83 ,,	2	—	2	0,9
,, 85 a 86 ,,	1	—	1	0,4
Totales 13....	5	1	6	2,6
Sin especificar...	1	—	1	0,4
Totales B....	1.643	638	2.281	1000
Totales A + B				
1. Menores de 1 año				
Menores de 1 mes	138	172	310	3,1
De 1 a 2 meses.	130	133	263	2,6
,, 2 a 3 ,,	153	114	267	2,6
,, 3 a 4 ,,	134	135	269	2,8
,, 4 a 5 ,,	152	85	237	2,4
,, 5 a 6 ,,	169	144	313	3,1
,, 6 a 7 ,,	165	154	319	3,2
,, 7 a 8 ,,	152	138	290	2,9
,, 8 a 9 ,,	132	131	263	2,6
,, 9 a 10 ,,	105	108	213	2,1
,, 10 a 11 ,,	100	98	198	2,0
,, 11 meses y días	627	627	1.254	12,4
Totales 1....	2.157	2.039	4.196	41,8
2. De 1 a 5 años				
De 1 a 2 años..	1.367	1.288	2.655	26,4
,, 2 a 3 ,,	1.528	1.542	3.070	30,6
,, 3 a 4 ,,	1.600	1.687	3.287	32,8
,, 4 a 5 ,,	1.599	1.646	3.245	32,3
Totales 2....	6.094	6.163	12.257	122,1
3. De 5 a 10 años				
De 5 a 6 años..	1.626	1.518	3.144	31,4
,, 6 a 7 ,,	1.624	1.501	3.125	31,2
,, 7 a 8 ,,	1.662	1.753	3.415	34,1
,, 8 a 9 ,,	1.433	1.421	2.854	28,2
,, 9 a 10 ,,	1.401	1.421	2.822	28,1
Totales 3....	7.746	7.614	15.360	153,0

EDADES	Varones	Mujeres	Total	1000 d / Σ d
a	b	c	d	e
XIV.—Provincia de Catamarca (Continuación)				
Totales A + B (Continuación)				
4. De 10 a 15 años				
De 10 a 11 años..	1.370	1.349	2.719	27,0
,, 11 a 12 ,,	1.339	1.206	2.545	25,4
,, 12 a 13 ,,	1.454	1.378	2.832	28,2
,, 13 a 14 ,,	1.355	1.260	2.615	26,0
,, 14 a 15 ,,	1.194	1.311	2.505	25,0
Totales 4....	6.712	6.504	13.216	131,6
5. De 15 a 20 años				
De 15 a 16 años..	1.045	1.252	2.297	22,8
,, 16 a 17 ,,	987	1.023	2.010	20,0
,, 17 a 18 ,,	1.039	1.137	2.176	21,7
,, 18 a 19 ,,	1.036	1.269	2.305	23,0
,, 19 a 20 ,,	882	1.212	2.094	20,9
Totales 5....	4.989	5.893	10.882	108,4
6. De 20 a 25 años				
De 20 a 21 años..	787	1.168	1.955	19,4
,, 21 a 22 ,,	665	895	1.560	15,6
,, 22 a 23 ,,	768	1.106	1.874	18,7
,, 23 a 24 ,,	716	919	1.635	16,2
,, 24 a 25 ,,	666	1.064	1.730	17,3
Totales 6....	3.602	5.152	8.754	87,2
7. De 25 a 30 años				
De 25 a 26 años..	602	1.005	1.607	16,0
,, 26 a 27 ,,	524	699	1.223	12,2
,, 27 a 28 ,,	564	773	1.337	13,3
,, 28 a 29 ,,	502	687	1.189	11,9
,, 29 a 30 ,,	540	948	1.488	14,8
Totales 7....	2.732	4.112	6.844	68,2
8. De 30 a 40 años				
De 30 a 31 años..	556	894	1.450	14,4
,, 31 a 32 ,,	339	345	684	6,8
,, 32 a 33 ,,	364	417	781	7,8
,, 33 a 34 ,,	376	384	760	7,6
,, 34 a 35 ,,	498	686	1.184	11,7
,, 35 a 36 ,,	441	815	1.256	12,5
,, 36 a 37 ,,	397	461	858	8,6
,, 37 a 38 ,,	427	561	988	9,9
,, 38 a 39 ,,	435	524	959	9,6
,, 39 a 40 ,,	539	785	1.324	13,1
Totales 8....	4.372	5.872	10.244	102,0

LA POBLACION POR SUS EDADES (Continuación)

EDADES	Varones	Mujeres	Total	1000 d / Σ d
a	b	c	d	e

XIV.—Provincia de Catamarca (Continuación)

Totales A + B (Continuación)

9. De 40 a 50 años

De 40 a 41 años..	480	871	1.351	13,5
,, 41 a 42 ,,	269	231	491	4,9
,, 42 a 43 ,,	336	319	655	6,6
,, 43 a 44 ,,	292	218	510	5,0
,, 44 a 45 ,,	431	542	973	9,7
,, 45 a 46 ,,	434	629	1.063	10,6
,, 46 a 47 ,,	233	247	480	4,8
,, 47 a 48 ,,	313	343	656	6,6
,, 48 a 49 ,,	280	361	641	6,3
,, 49 a 50 ,,	378	642	1.020	10,1
Totales 9....	3.437	4.403	7.840	78,1

10. De 50 a 60 años

De 50 a 51 años..	430	705	1.135	11,3
,, 51 a 52 ,,	217	147	364	3,6
,, 52 a 53 ,,	215	189	404	4,0
,, 53 a 54 ,,	207	153	360	3,6
,, 54 a 55 ,,	311	306	617	6,2
,, 55 a 56 ,,	245	356	601	6,0
,, 56 a 57 ,,	165	133	298	3,0
,, 57 a 58 ,,	215	160	375	3,7
,, 58 a 59 ,,	167	159	326	3,2
,, 59 a 60 ,,	347	507	854	8,5
Totales 10....	2.519	2.815	5.334	53,1

11. De 60 a 70 años

De 60 a 61 años..	373	560	933	9,3
,, 61 a 62 ,,	105	67	173	1,7
,, 62 a 63 ,,	106	93	199	1,8
,, 63 a 64 ,,	115	62	177	1,8
,, 64 a 65 ,,	164	232	396	3,9
,, 65 a 66 ,,	155	231	386	3,8
,, 66 a 67 ,,	84	53	137	1,6
,, 67 a 68 ,,	83	78	161	1,6
,, 68 a 69 ,,	81	71	152	1,5
,, 69 a 70 ,,	164	284	448	4,5
Totales 11....	1.431	1.731	3.162	31,5

12. De 70 a 80 años

De 70 a 71 años..	164	322	486	4,9
,, 71 a 72 ,,	35	51	86	0,9
,, 72 a 73 ,,	51	45	96	1,0

XIV.—Provincia de Catamarca (Conclusión)

Totales A + B (Conclusión)

12. De 70 a 80 años (Conclusión)

De 73 a 74 años..	51	28	79	0,8
,, 74 a 75 ,,	74	106	180	1,8
,, 75 a 76 ,,	61	92	153	1,5
,, 76 a 77 ,,	25	22	47	0,5
,, 77 a 78 ,,	31	35	66	0,6
,, 78 a 79 ,,	27	24	51	0,5
,, 79 a 80 ,,	73	134	207	2,0
Totales 12....	592	859	1.451	14,5

13. De 80 a 90 años

De 80 a 81 años..	70	138	208	2,1
,, 81 a 82 ,,	16	17	33	0,3
,, 82 a 83 ,,	22	14	36	0,4
,, 83 a 84 ,,	17	8	25	0,2
,, 84 a 85 ,,	33	40	73	0,7
,, 85 a 86 ,,	27	29	56	0,6
,, 86 a 87 ,,	9	9	18	0,2
,, 87 a 88 ,,	9	8	17	0,2
,, 88 a 89 ,,	6	10	16	0,1
,, 89 a 90 ,,	15	60	75	0,8
Totales 13....	224	333	557	5,6

14. De 90 años y más

De 90 a 91 años.	16	51	67	0,7
,, 91 a 92 ,,	2	3	5	—
,, 92 a 93 ,,	1	2	3	—
,, 93 a 94 ,,	2	7	9	0,1
,, 94 a 95 ,,	14	6	20	0,2
,, 95 a 96 ,,	7	9	16	0,2
,, 96 a 97 ,,	2	2	4	—
,, 97 a 98 ,,	3	5	8	0,1
,, 98 a 99 ,,	1	2	3	—
,, 99 a 100 ,,	8	15	23	0,2
,, 100 años y más	24	38	62	0,6
Totales 14....	80	140	220	2,2
Sin especificar...	30	44	74	0,7
Totales A + B..	46.717	53.674	100.391	1000

XV.—Provincia de Salta

A.—Argentinos

1. Menores de 1 año

Menores de 1 mes	188	144	332	2,6
De 1 a 2 meses.	160	167	327	2,5

LA POBLACION POR SUS EDADES (Continuación)

EDADES	Varones	Mujeres	Total	1000 d / Σ d
a	b	c	d	e
XV.—Provincia de Salta (Continuación)				
A.—Argentinos (Continuación)				
1. Menores de 1 año (Conclusión)				
De 2 a 3 meses.	234	193	427	3,3
„ 3 a 4 „	215	185	400	3,1
„ 4 a 5 „	183	146	329	2,6
„ 5 a 6 „	158	155	313	2,4
„ 6 a 7 „	288	266	554	4,3
„ 7 a 8 „	194	165	359	2,8
„ 8 a 9 „	218	221	439	3,4
„ 9 a 10 „	158	139	297	2,3
„ 10 a 11 „	143	131	274	2,1
„ 11 meses y días	82	72	154	1,2
Totales 1....	2.221	1.984	4.205	32,6
2. De 1 a 5 años				
De 1 a 2 años..	1.811	1.649	3.460	26,8
„ 2 a 3 „	2.050	1.757	3.807	29,5
„ 3 a 4 „	2.159	1.995	4.154	32,2
„ 4 a 5 „	2.175	2.036	4.211	32,6
Totales 2....	8.195	7.437	15.632	121,1
3. De 5 a 10 años				
De 5 a 6 años..	2.150	1.953	4.103	31,7
„ 6 a 7 „	2.068	1.781	3.849	29,8
„ 7 a 8 „	2.258	2.076	4.334	33,6
„ 8 a 9 „	2.158	1.919	4.077	31,6
„ 9 a 10 „	1.577	1.414	2.991	23,2
Totales 3....	10.211	9.143	19.354	149,9
4. De 10 a 15 años				
De 10 a 11 años..	1.964	1.658	3.622	28,1
„ 11 a 12 „	1.360	1.224	2.584	20,0
„ 12 a 13 „	1.969	1.681	3.650	28,3
„ 13 a 14 „	1.357	1.250	2.607	20,1
„ 14 a 15 „	1.531	1.396	2.927	22,7
Totales 4....	8.181	7.209	15.390	119,2
5. De 15 a 20 años				
De 15 a 16 años..	1.250	1.580	2.830	21,9
„ 16 a 17 „	1.194	1.374	2.568	19,8
„ 17 a 18 „	1.451	1.240	2.691	20,9
„ 18 a 19 „	1.781	1.807	3.588	27,8
„ 19 a 20 „	1.163	1.232	2.395	18,6
Totales 5....	6.839	7.233	14.072	109,0

EDADES	Varones	Mujeres	Total	1000 d / Σ d
a	b	c	d	e
XV.—Provincia de Salta (Continuación)				
A.—Argentinos (Continuación)				
6. De 20 a 25 años				
De 20 a 21 años..	1.555	2.059	3.614	28,0
„ 21 a 22 „	1.242	793	2.035	15,7
„ 22 a 23 „	1.290	1.416	2.706	21,0
„ 23 a 24 „	1.189	1.133	2.322	18,0
„ 24 a 25 „	1.090	1.088	2.178	16,9
Totales 6....	6.366	6.489	12.855	99,6
7. De 25 a 30 años				
De 25 a 26 años..	1.315	1.759	3.074	23,8
„ 26 a 27 „	887	965	1.852	14,4
„ 27 a 28 „	837	737	1.574	12,2
„ 28 a 29 „	1.073	1.132	2.205	17,1
„ 29 a 30 „	543	466	1.009	7,8
Totales 7....	4.655	5.059	9.714	75,3
8. De 30 a 40 años				
De 30 a 31 años..	1.355	1.963	3.318	25,7
„ 31 a 32 „	407	261	668	5,0
„ 32 a 33 „	618	562	1.210	9,4
„ 33 a 34 „	513	380	893	6,9
„ 34 a 35 „	526	382	908	7,0
„ 35 a 36 „	1.036	1.511	2.547	19,7
„ 36 a 37 „	615	535	1.150	8,9
„ 37 a 38 „	539	427	966	7,5
„ 38 a 39 „	833	918	1.751	13,6
„ 39 a 40 „	506	366	872	6,7
Totales 8....	7.068	7.305	14.373	111,3
9. De 40 a 50 años				
De 40 a 41 años..	1.394	1.947	3.341	25,8
„ 41 a 42 „	291	155	446	3,5
„ 42 a 43 „	451	378	829	6,4
„ 43 a 44 „	334	236	570	4,4
„ 44 a 45 „	362	185	547	4,2
„ 45 a 46 „	1.009	1.118	2.127	16,5
„ 46 a 47 „	354	245	599	4,6
„ 47 a 48 „	334	198	532	4,1
„ 48 a 49 „	590	540	1.130	8,8
„ 49 a 50 „	287	175	462	3,6
Totales 9....	5.406	5.177	10.583	81,9

LA POBLACION POR SUS EDADES (Continuación)

EDADES	Varones	Mujeres	Total	1000 d / Σ d
a	b	c	d	e
XV.—Provincia de Salta (Continuación)				
A.—Argentinos (Continuación)				
10. De 50 a 60 años				
De 50 a 51 años..	925	1.406	2.331	18,1
„ 51 a 52 „	168	95	263	2,0
„ 52 a 53 „	287	191	478	3,7
„ 53 a 54 „	179	117	296	2,2
„ 54 a 55 „	262	129	391	3,0
„ 55 a 56 „	499	470	969	7,5
„ 56 a 57 „	239	158	397	3,1
„ 57 a 58 „	179	79	258	2,0
„ 58 a 59 „	295	227	522	4,1
„ 59 a 60 „	140	65	205	1,6
Totales 10....	3.173	2.937	6.110	47,3
11. De 60 a 70 años				
De 60 a 61 años..	800	968	1.768	13,6
„ 61 a 62 „	69	35	104	0,8
„ 62 a 63 „	132	94	226	1,8
„ 63 a 64 „	113	44	157	1,2
„ 64 a 65 „	114	46	160	1,2
„ 65 a 66 „	283	389	672	5,2
„ 66 a 67 „	88	52	140	1,1
„ 67 a 68 „	67	38	105	0,8
„ 68 a 69 „	102	96	198	1,6
„ 69 a 70 „	30	26	56	0,4
Totales 11....	1.798	1.788	3.586	27,8
12. De 70 a 80 años				
De 70 a 71 años..	448	559	1.007	7,7
„ 71 a 72 „	28	16	44	0,4
„ 72 a 73 „	48	56	104	0,8
„ 73 a 74 „	43	30	73	0,6
„ 74 a 75 „	36	35	71	0,6
„ 75 a 76 „	143	187	330	2,6
„ 76 a 77 „	38	26	64	0,4
„ 77 a 78 „	21	11	32	0,2
„ 78 a 79 „	48	55	103	0,8
„ 79 a 80 „	19	22	41	0,3
Totales 12....	872	997	1.869	14,5
13. De 80 a 90 años				
De 80 a 81 años..	259	295	545	4,2
„ 81 a 82 „	10	6	16	0,1
„ 82 a 83 „	20	14	34	0,3

EDADES	Varones	Mujeres	Total	1000 d / Σ d
a	b	c	d	e
XV.—Provincia de Salta (Continuación)				
A.—Argentinos (Conclusión)				
13. De 80 a 90 años (Conclusión)				
De 83 a 84 años..	15	12	27	0,2
„ 84 a 85 „	16	6	22	0,1
„ 85 a 86 „	56	85	141	1,1
„ 86 a 87 „	10	7	17	0,1
„ 87 a 88 „	5	9	14	0,1
„ 88 a 89 „	5	19	24	0,2
„ 89 a 90 „	10	7	17	0,1
Totales 13....	397	460	857	6,6
14. De 90 años y más				
De 90 a 91 años.	77	109	186	1,4
„ 91 a 92 „	1	2	3	—
„ 92 a 93 „	3	4	7	0,1
„ 93 a 94 „	3	1	4	—
„ 94 a 95 „	4	3	7	0,1
„ 95 a 96 „	23	26	49	0,4
„ 96 a 97 „	4	5	9	0,1
„ 97 a 98 „	4	2	6	—
„ 98 a 99 „	9	7	16	0,2
„ 99 a 100 „	6	9	15	0,1
, 100 años y más	57	63	120	0,9
Totales 14....	191	231	422	3,3
Sin especificar...	41	34	75	0,6
Totales A....	65.614	63.483	129.097	1000
B.—Extranjeros				
a) Alemanes				
1. De 1 a 5 años				
De 4 a 5 años..	—	2	2	19,6
2. De 5 a 10 años				
De 8 a 9 años..	1	1	2	19,6
„ 9 a 10 „	1	—	1	9,8
Totales 2....	2	1	3	29,4
3. De 10 a 15 años				
De 12 a 13 años..	1	—	1	9,8
„ 13 a 14 „	1	—	1	9,8
„ 14 a 15 „	—	2	2	19,6
Totales 3....	2	2	4	39,2

LA POBLACION POR SUS EDADES (Continuación)

EDADES	Varones	Mujeres	Total	1000 d / Σ d
a	b	c	d	e
XV.—Provincia de Salta (Continuación)				
B.—Extranjeros (Continuación)				
a) Alemanes (Continuación)				
4. De 15 a 20 años				
De 15 a 16 años..	—	1	1	9,8
,, 16 a 17 ,,	1	—	1	9,8
,, 17 a 18 ,,	1	—	1	9,8
Totales 4....	2	1	3	29,4
5. De 20 a 25 años				
De 20 a 21 años..	1	1	2	19,6
,, 21 a 22 ,,	3	2	5	49,0
,, 22 a 23 ,,	—	2	2	19,6
,, 23 a 24 ,,	1	1	2	19,6
,, 24 a 25 ,,	1	—	1	9,8
Totales 5....	6	6	12	117,7
6. De 25 a 30 años				
De 25 a 26 años..	5	1	6	58,0
,, 26 a 27 ,,	2	2	4	39,2
,, 27 a 28 ,,	1	—	1	9,8
,, 28 a 29 ,,	3	1	4	39,2
,, 29 a 30 ,,	2	—	2	19,6
Totales 6....	13	4	17	166,7
7. De 30 a 40 años				
De 30 a 31 años..	6	—	6	58,9
,, 31 a 32 ,,	3	—	3	29,4
,, 32 a 33 ,,	5	—	5	49,0
,, 33 a 34 ,,	2	2	4	39,2
,, 34 a 35 ,,	2	—	2	19,6
,, 35 a 36 ,,	1	2	3	29,4
,, 36 a 37 ,,	4	1	5	49,0
,, 37 a 38 ,,	—	1	1	9,8
,, 38 a 39 ,,	2	—	2	19,6
,, 39 a 40 ,,	2	1	3	29,4
Totales 7....	27	7	34	333,3
8. De 40 a 50 años				
De 40 a 41 años..	—	1	1	9,8
,, 42 a 43 ,,	—	1	1	9,8
,, 43 a 44 ,,	2	—	2	19,6
,, 44 a 45 ,,	2	1	3	29,4
,, 45 a 46 ,,	—	1	1	9,8

EDADES	Varones	Mujeres	Total	1000 d / Σ d
a	b	c	d	e
XV.—Provincia de Salta (Continuación)				
B.—Extranjeros (Continuación)				
a) Alemanes (Conclusión)				
8. De 40 a 50 años (Conclusión)				
De 46 a 47 años..	2	—	2	19,6
,, 47 a 48 ,,	2	—	2	19,6
,, 49 a 50 ,,	—	1	1	9,8
Totales 8....	8	5	13	127,5
9. De 50 a 60 años				
De 51 a 52 años..	1	—	1	9,8
,, 52 a 53 ,,	1	—	1	9,8
,, 53 a 54 ,,	2	—	2	19,6
,, 57 a 58 ,,	2	—	2	19,6
,, 58 a 59 ,,	1	1	2	19,6
,, 59 a 60 ,,	1	—	1	9,8
Totales 9....	8	1	9	88,2
10. De 60 a 70 años				
De 60 a 61 años..	1	—	1	9,8
,, 63 a 64 ,,	1	—	1	9,8
,, 64 a 65 ,,	1	—	1	9,8
,, 67 a 68 ,,	1	—	1	9,8
Totales 10....	4	—	4	39,2
11. De 70 a 80 años				
De 71 a 72 años..	1	—	1	9,8
Totales a)....	73	29	102	1000
b) Españoles				
1. Menores de 1 año				
De 1 a 2 meses.	1	—	1	0,2
,, 4 a 5 ,,	—	1	1	0,2
,, 8 a 9 ,,	1	—	1	0,2
,, 9 a 10 ,,	1	—	1	0,2
,, 10 a 11 ,,	1	—	1	0,2
Totales 1....	4	1	5	1,2
2. De 1 a 5 años				
De 1 a 2 años..	5	5	10	2,5
,, 2 a 3 ,,	17	16	33	8,1

LA POBLACION POR SUS EDADES (Continuación)

EDADES	Varones	Mujeres	Total	1000 d / Σ d
a	b	c	d	e

XV.—Provincia de Salta (Continuación)

B.—Extranjeros (Continuación)

b) Españoles (Continuación)

2. De 1 a 5 años (Conclusión)

De 3 a 4 años..	12	25	37	9,2
,, 4 a 5 ,,	26	29	55	13,6
Totales 2....	60	75	135	33,4

3. De 5 a 10 años

De 5 a 6 años..	36	26	62	15,4
,, 6 a 7 ,,	38	27	65	16,1
,, 7 a 8 ,,	38	37	75	18,6
,, 8 a 9 ,,	33	33	66	16,3
,, 9 a 10 ,,	36	30	66	16,3
Totales 3....	181	153	334	82,7

4. De 10 a 15 años

De 10 a 11 años..	40	25	65	16,1
,, 11 a 12 ,,	34	39	73	18,1
,, 12 a 13 ,,	34	37	71	17,6
,, 13 a 14 ,,	40	25	65	16,1
,, 14 a 15 ,,	49	23	72	17,8
Totales 4....	197	149	346	85,7

5. De 15 a 20 años

De 15 a 16 años..	34	28	62	15,4
,, 16 a 17 ,,	46	20	66	16,3
,, 17 a 18 ,,	62	19	81	20,1
,, 18 a 19 ,,	77	30	107	26,5
,, 19 a 20 ,,	63	21	84	20,8
Totales 5....	282	118	400	99,1

6. De 20 a 25 años

De 20 a 21 años..	79	31	110	27,2
,, 21 a 22 ,,	59	23	82	20,3
,, 22 a 23 ,,	74	32	106	26,3
,, 23 a 24 ,,	69	24	93	23,0
,, 24 a 25 ,,	78	26	104	25,8
Totales 6....	359	136	495	122,6

7. De 25 a 30 años

De 25 a 26 años..	89	26	115	28,5
,, 26 a 27 ,,	70	35	105	26,0

XV.—Provincia de Salta (Continuación)

B.—Extranjeros (Continuación)

b) Españoles (Continuación)

7. De 25 a 30 años (Conclusión)

De 27 a 28 años..	79	32	111	27,5
,, 28 a 29 ,,	92	36	128	31,7
,, 29 a 30 ,,	53	30	83	20,6
Totales 7....	383	159	542	134,3

8. De 30 a 40 años

De 30 a 31 años..	125	50	175	43,3
,, 31 a 32 ,,	49	13	62	15,4
,, 32 a 33 ,,	61	28	89	22,0
,, 33 a 34 ,,	93	25	118	29,2
,, 34 a 35 ,,	65	22	87	21,6
,, 35 a 36 ,,	56	23	79	19,6
,, 36 a 37 ,,	50	29	79	19,6
,, 37 a 38 ,,	46	23	69	17,1
,, 38 a 39 ,,	68	26	94	23,3
,, 39 a 40 ,,	29	22	51	12,6
Totales 8....	642	261	903	223,7

9. De 40 a 50 años

De 40 a 41 años..	78	46	124	30,7
,, 41 a 42 ,,	33	11	44	10,9
,, 42 a 43 ,,	36	10	46	11,4
,, 43 a 44 ,,	24	12	36	8,9
,, 44 a 45 ,,	36	10	46	11,4
,, 45 a 46 ,,	45	15	60	14,9
,, 46 a 47 ,,	35	12	47	11,6
,, 47 a 48 ,,	27	8	35	8,7
,, 48 a 49 ,,	31	15	46	11,4
,, 49 a 50 ,,	18	6	24	5,9
Totales 9....	363	145	508	125,8

10. De 50 a 60 años

De 50 a 51 años..	54	18	72	17,8
,, 51 a 52 ,,	10	6	16	4,0
,, 52 a 53 ,,	21	9	30	7,4
,, 53 a 54 ,,	18	5	23	5,7
,, 54 a 55 ,,	23	9	32	8,0
,, 55 a 56 ,,	9	6	15	3,7
,, 56 a 57 ,,	10	5	15	3,7
,, 57 a 58 ,,	7	5	12	3,0

LA POBLACION POR SUS EDADES (Continuación)

EDADES	Varones	Mujeres	Total	1000 d / Σ d
a	b	c	d	e
XV.—Provincia de Salta (Continuación)				
B.—Extranjeros (Continuación)				
b) Españoles (Conclusión)				
10. De 50 a 60 años (Conclusión)				
De 58 a 59 años..	12	10	22	5,4
„ 59 a 60 „	10	8	18	4,5
Totales 10....	174	81	255	63,2
11. De 60 a 70 años				
De 60 a 61 años..	19	20	39	9,7
„ 61 a 62 „	4	1	5	1,2
„ 62 a 63 „	3	3	6	1,5
„ 63 a 64 „	4	1	5	1,2
„ 64 a 65 „	9	3	12	3,0
„ 65 a 66 „	5	4	9	2,2
„ 66 a 67 „	2	1	3	0,7
„ 67 a 68 „	2	1	3	0,7
„ 68 a 69 „	—	1	1	0,3
„ 69 a 70 „	1	—	1	0,3
Totales 11....	49	35	84	20,8
12. De 70 a 80 años				
De 70 a 71 años..	7	4	11	2,7
„ 71 a 72 „	2	—	2	0,5
„ 73 a 74 „	1	1	2	0,5
„ 74 a 75 „	1	1	2	0,5
„ 75 a 76 „	1	2	3	0,7
„ 76 a 78 „	—	2	2	0,5
„ 78 a 79 „	1	1	2	0,5
Totales 12....	13	11	24	5,9
13. De 80 a 90 años				
De 80 a 81 años..	2	—	2	0,5
14. De 90 años y más				
De 95 a 96 años..	1	—	1	0,3
Sin especificar...	3	—	3	0,8
Totales b)....	2.713	1.324	4.037	1000
c) Franceses				
1. Menores de 1 año				
De 7 a 8 meses.	1	—	1	5,2

EDADES	Varones	Mujeres	Total	1000 d / Σ d
a	b	c	d	e
XV.—Provincia de Salta (Continuación)				
B.—Extranjeros (Continuación)				
c) Franceses (Continuación)				
2. De 1 a 5 años				
De 2 a 3 años..	1	—	1	5,2
„ 3 a 4 „	1	2	3	15,6
„ 4 a 5 „	1	1	2	10,4
Totales 2....	3	3	6	31,3
3. De 5 a 10 años				
De 5 a 6 años..	—	1	1	5,2
„ 6 a 7 „	1	1	2	10,4
„ 8 a 9 „	—	2	2	10,4
„ 9 a 10 „	1	—	1	5,2
Totales 3....	2	4	6	31,3
4. De 10 a 15 años				
De 10 a 11 años..	1	1	2	10,4
„ 11 a 12 „	1	2	3	15,6
„ 12 a 13 „	—	2	2	10,4
„ 13 a 14 „	—	3	3	15,6
„ 14 a 15 „	1	—	1	5,2
Totales 4....	3	8	11	57,3
5. De 15 a 20 años				
De 15 a 16 años..	—	1	1	5,2
„ 17 a 18 „	1	1	2	10,4
„ 19 a 20 „	—	1	1	5,2
Totales 5....	1	3	4	20,8
6. De 20 a 25 años				
De 20 a 21 años..	1	1	2	10,4
„ 23 a 24 „	—	2	2	10,4
„ 24 a 25 „	1	2	3	15,6
Totales 6....	2	5	7	36,4
7. De 25 a 30 años				
De 25 a 26 años..	4	2	6	31,3
„ 26 a 27 „	1	3	4	20,8
„ 27 a 28 „	1	4	5	26,0
„ 28 a 29 „	3	2	5	26,0
„ 29 a 30 „	4	1	5	26,0
Totales 7....	13	12	25	130,2

LA POBLACION POR SUS EDADES (Continuación)

EDADES	Varones	Mujeres	Total	1000 d / Σ d
a	b	c	d	e
XV.—Provincia de Salta (Continuación)				
B.—Extranjeros (Continuación)				
c) Franceses (Continuación)				
8. De 30 a 40 años				
De 30 a 31 años..	2	1	3	15,6
„ 31 a 32 „	6	1	7	36,5
„ 32 a 33 „	3	3	6	31,3
„ 33 a 34 „	2	1	3	15,6
„ 34 a 35 „	5	2	7	36,5
„ 35 a 36 „	1	1	2	10,4
„ 36 a 37 „	2	—	2	10,4
„ 37 a 38 „	3	—	3	15,6
„ 38 a 39 „	5	3	8	41,7
„ 39 a 40 „	2	1	3	15,6
Totales 8....	31	13	44	229,2
9. De 40 a 50 años				
De 40 a 41 años..	4	1	5	26,0
„ 41 a 42 „	—	1	1	5,2
„ 42 a 43 „	6	1	7	36,5
„ 43 a 44 „	3	1	4	20,8
„ 44 a 45 „	—	1	1	5,2
„ 45 a 46 „	5	—	5	26,0
„ 46 a 47 „	2	—	2	10,4
„ 47 a 48 „	2	1	3	15,6
„ 49 a 50 „	3	—	3	15,6
Totales 9....	25	6	31	161,5
10. De 50 a 60 años				
De 50 a 51 años..	—	2	2	10,4
„ 51 a 52 „	4	—	4	20,8
„ 52 a 53 „	1	1	2	10,4
„ 53 a 54 „	2	1	3	15,6
„ 54 a 55 „	2	—	2	10,4
„ 55 a 56 „	4	1	5	26,0
„ 56 a 57 „	1	2	3	15,6
„ 57 a 58 „	1	—	1	5,2
„ 58 a 59 „	3	2	5	26,0
Totales 10....	18	9	27	140,6
11. De 60 a 70 años				
De 60 a 61 años..	4	1	5	26,0
„ 61 a 62 „	1	—	1	5,2
„ 63 a 64 „	1	1	2	10,4

EDADES	Varones	Mujeres	Total	1000 d / Σ d
a	b	c	d	e
XV.—Provincia de Salta (Continuación)				
B.—Extranjeros (Continuación)				
c) Franceses (Conclusión)				
11. De 60 a 70 años (Conclusión)				
De 64 a 65 años..	4	3	7	36,5
„ 65 a 66 „	2	—	2	10,4
„ 67 a 68 „	3	—	3	15,6
„ 68 a 69 „	3	—	3	15,6
„ 69 a 70 „	2	1	3	15,6
Totales 11....	20	6	26	135,4
12. De 70 a 80 años				
De 70 a 71 años..	2	—	2	10,4
„ 74 a 75 „	—	1	1	5,2
Totales 12....	2	1	3	15,6
13. De 80 a 90 años				
De 81 a 82 años..	1	—	1	5,2
Totales c)....	122	70	192	1000
d) Ingleses				
1. De 1 a 5 años				
De 3 a 4 años..	—	1	1	24,4
2. De 5 a 10 años				
De 5 a 6 años..	1	—	1	24,4
3. De 20 a 25 años				
De 20 a 21 años..	1	—	1	24,3
„ 21 a 22 „	1	—	1	24,4
„ 24 a 25 „	1	—	1	24,4
Totales 3....	3	—	3	73,1
4. De 25 a 30 años				
De 25 a 26 años..	3	2	5	121,9
„ 26 a 27 „	—	1	1	24,4
„ 28 a 29 „	1	—	1	24,4
„ 29 a 30 „	1	—	1	24,4
Totales 4....	5	3	8	195,1
5. De 30 a 40 años				
De 31 a 32 años..	—	2	2	48,8
„ 32 a 33 „	1	1	2	48,8

LA POBLACION POR SUS EDADES (Continuación)

EDADES	Varones	Mujeres	Total	1000 d / Σ d
a	b	c	d	e
XV.—Provincia de Salta (Continuación)				
B.—Extranjeros (Continuación)				
d) Ingleses (Conclusión)				
5. De 30 a 40 años (Conclusión)				
De 33 a 34 años..	1	—	1	24,4
„ 34 a 35 „	1	—	1	24,4
„ 35 a 36 „	2	—	2	48,8
„ 36 a 37 „	4	1	5	121,9
„ 37 a 38 „	1	1	2	48,8
Totales 5....	10	5	15	365,9
6. De 40 a 50 años				
De 40 a 41 años..	4	—	4	97,5
„ 41 a 42 „	1	—	1	24,4
„ 42 a 43 „	1	1	2	48,8
„ 44 a 45 „	1	—	1	24,4
„ 46 a 47 „	1	—	1	24,4
„ 47 a 48 „	1	—	1	24,4
„ 48 a 49 „	1	—	1	24,4
Totales 6....	10	1	11	268,3
7. De 50 a 60 años				
De 57 a 58 años..	—	1	1	24,4
8. De 60 a 70 años				
De 60 a 61 años..	1	—	1	24,4
Totales d)....	30	11	41	1000
e) Italianos				
1. Menores de 1 año				
De 10 a 11 meses.	—	1	1	0,6
2. De 1 a 5 años				
De 1 a 2 años..	5	2	7	4,1
„ 2 a 3 „	6	5	11	6,5
„ 3 a 4 „	2	4	6	3,5
„ 4 a 5 „	7	8	15	8,8
Totales 2....	20	19	39	22,9
3. De 5 a 10 años				
De 5 a 6 años..	5	7	12	7,0
„ 6 a 7 „	8	7	15	8,8

EDADES	Varones	Mujeres	Total	1000 d / Σ d
a	b	c	d	e
XV.—Provincia de Salta (Continuación)				
B.—Extranjeros (Continuación)				
e) Italianos (Continuación)				
3. De 5 a 10 años (Conclusión)				
De 7 a 8 años..	8	10	18	10,6
„ 8 a 9 „	8	4	12	7,0
„ 9 a 10 „	6	11	17	10,0
Totales 3....	35	39	74	43.4
4. De 10 a 15 años				
De 10 a 11 años..	10	2	12	7,0
„ 11 a 12 „	9	3	12	7,0
„ 12 a 13 „	9	9	18	10,6
„ 13 a 14 „	7	3	10	5,9
„ 14 a 15 „	6	2	8	4,7
Totales 4....	41	19	60	35,2
5. De 15 a 20 años				
De 15 a 16 años..	9	3	12	7,0
„ 16 a 17 „	6	6	12	7,0
„ 17 a 18 „	11	7	18	10,6
„ 18 a 19 „	18	7	25	14,6
„ 19 a 20 „	18	6	24	14,1
Totales 5....	62	29	91	53.3
6. De 20 a 25 años				
De 20 a 21 años..	18	10	28	16,4
„ 21 a 22 „	13	3	16	9,4
„ 22 a 23 „	25	6	31	18,2
„ 23 a 24 „	24	6	30	17,6
„ 24 a 25 „	31	16	47	27,5
Totales 6....	111	41	152	89,1
7. De 25 a 30 años				
De 25 a 26 años..	43	19	62	36,3
„ 26 a 27 „	31	13	44	25,8
„ 27 a 28 „	38	14	52	30,5
„ 28 a 29 „	49	16	65	38,1
„ 29 a 30 „	35	16	51	29,9
Totales 7....	196	78	274	160,6

LA POBLACION POR SUS EDADES (Continuación)

EDADES	Varones	Mujeres	Total	1000 d / Σ d
a	b	c	d	e

XV.—Provincia de Salta (Continuación)

B.—Extranjeros (Continuación)

e) Italianos (Continuación)

8. De 30 a 40 años

De 30 a 31 años..	48	20	68	39,8
„ 31 a 32 „	28	6	34	20,0
„ 32 a 33 „	29	10	39	22,9
„ 33 a 34 „	35	11	46	27,0
„ 34 a 35 „	35	10	45	26,4
„ 35 a 36 „	29	15	44	25,8
„ 36 a 37 „	24	10	34	19,9
„ 37 a 38 „	20	12	32	18,7
„ 38 a 39 „	27	13	40	23,4
„ 39 a 40 „	22	10	32	18,7
Totales 8....	297	117	414	242,6

9. De 40 a 50 años

De 40 a 41 años..	34	8	42	24,6
„ 41 a 42 „	18	—	18	10,5
„ 42 a 43 „	26	4	30	17,6
„ 43 a 44 „	15	6	21	12,3
„ 44 a 45 „	23	3	26	15,2
„ 45 a 46 „	28	1	29	17,0
„ 46 a 47 „	14	4	18	10,5
„ 47 a 48 „	21	5	26	15,2
„ 48 a 49 „	25	9	34	20,0
„ 49 a 50 „	14	3	17	10,0
Totales 9....	218	43	261	152,9

10. De 50 a 60 años

De 50 a 51 años..	22	14	36	21,0
„ 51 a 52 „	16	1	17	9,9
„ 52 a 53 „	14	5	19	11,1
„ 53 a 54 „	16	4	20	11,7
„ 54 a 55 „	26	4	30	17,5
„ 55 a 56 „	12	8	20	11,7
„ 56 a 57 „	10	4	14	8,2
„ 57 a 58 „	19	4	23	13,4
„ 58 a 59 „	9	1	10	5,8
„ 59 a 60 „	7	3	10	5,8
Totales 10....	151	48	199	116,1

11. De 60 a 70 años

De 60 a 61 años..	22	3	25	14,6
„ 61 a 62 „	5	4	9	5,3

EDADES	Varones	Mujeres	Total	1000 d / Σ d
a	b	c	d	e

XV.—Provincia de Salta (Continuación)

B.—Extranjeros (Continuación)

e) Italianos (Conclusión)

11. De 60 a 70 años (Conclusión)

De 62 a 63 años..	7	8	15	8,8
„ 63 a 64 „	10	4	14	8,2
„ 64 a 65 „	5	7	12	7,0
„ 65 a 66 „	6	5	11	6,4
„ 66 a 67 „	6	—	6	3,5
„ 67 a 68 „	3	1	4	2,4
„ 68 a 69 „	7	2	9	5,3
„ 69 a 70 „	3	—	3	1,8
Totales 11....	74	34	108	63,3

12. De 70 a 80 años

De 70 a 71 años..	6	—	6	3,5
„ 72 a 73 „	3	—	3	1,8
„ 73 a 74 „	2	1	3	1,8
„ 74 a 75 „	2	1	3	1,8
„ 75 a 76 „	1	3	4	2,3
„ 76 a 77 „	2	1	3	1,7
„ 78 a 79 „	1	—	1	0,6
„ 79 a 80 „	1	—	1	0,6
Totales 12....	18	6	24	14,1

13. De 80 a 90 años

De 80 a 81 años..	1	1	2	1,1
„ 81 a 82 „	1	—	1	0,6
„ 82 a 83 „	—	1	1	0,6
„ 84 a 85 „	1	—	1	0,6
Totales 13....	3	2	5	2,9

14. De 90 años y más

De 90 a 91 años..	1	—	1	0,6
Sin especificar...	4	—	4	2,4
Totales e)....	1.231	476	1.707	1000

f) Uruguayos

1. De 5 a 10 años

De 5 a 6 años..	1	1	2	42,6

LA POBLACION POR SUS EDADES (Continuación)

EDADES	Varones	Mujeres	Total	1000 d / Σ d
a	b	c	d	e
XV.—Provincia de Salta (Continuación)				
B.—Extranjeros (Continuación)				
f) Uruguayos (Continuación)				
2. De 10 a 15 años				
De 10 a 11 años..	—	1	1	21,3
„ 14 a 15 „	1	—	1	21,3
Totales 2....	1	1	2	42,6
3. De 15 a 20 años				
De 15 a 16 años..	1	—	1	21,3
„ 16 a 17 „	1	1	2	42,6
„ 19 a 20 „	1	—	1	21,2
Totales 3....	3	1	4	85,1
4. De 20 a 25 años				
De 20 a 21 años..	1	—	1	21,2
„ 22 a 23 „	1	—	1	21,3
„ 23 a 24 „	—	3	3	63,8
„ 24 a 25 „	2	2	4	85,1
Totales 4....	4	5	9	191,4
5. De 25 a 30 años				
De 25 a 26 años..	2	1	3	63,8
„ 26 a 27 „	1	3	4	85,1
„ 27 a 28 „	1	—	1	21,3
„ 28 a 29 „	1	—	1	21,3
„ 29 a 30 „	—	1	1	21,3
Totales 5....	5	5	10	212,8
6. De 30 a 40 años				
De 32 a 33 años..	2	—	2	42,6
„ 33 a 34 „	1	—	1	21,3
„ 34 a 35 „	2	1	3	63,9
„ 37 a 38 „	—	4	4	85,1
„ 38 a 39 „	1	—	1	21,2
„ 39 a 40 „	1	—	1	21,2
Totales 6....	7	5	12	255,3
7. De 40 a 50 años				
De 42 a 43 años..	1	—	1	21,3
„ 45 a 46 „	—	1	1	21,3
Totales 7....	1	1	2	42,6

EDADES	Varones	Mujeres	Total	1000 d / Σ d
a	b	c	d	e
XV.—Provincia de Salta (Continuación)				
B.—Extranjeros (Continuación)				
f) Uruguayos (Conclusión)				
8. De 50 a 60 años				
De 50 a 51 años..	—	1	1	21,2
„ 53 a 54 „	1	—	1	21,3
„ 56 a 57 „	1	—	1	21,2
Totales 8....	2	1	3	63,8
9. De 60 a 70 años				
De 60 a 61 años..	—	2	2	42,6
10. De 90 años y más				
De 100 años y más	1	—	1	21,2
Totales f)....	25	22	47	1000
g) Otras nacionalidades				
1. Menores de 1 año				
Menores de 1 mes	—	1	1	0,2
De 1 a 2 meses.	—	1	1	0,2
„ 2 a 3 „	1	—	1	0,2
„ 8 a 9 „	1	—	1	0,2
„ 9 a 10 „	—	1	1	0,1
Totales 1....	2	3	5	0,9
2. De 1 a 5 años				
De 1 a 2 años..	9	6	15	2,6
„ 2 a 3 „	11	9	20	3,4
„ 3 a 4 „	22	8	30	5,3
„ 4 a 5 „	15	22	37	6,5
Totales 2....	57	45	102	17,9
3. De 5 a 10 años				
De 5 a 6 años..	25	13	38	6,6
„ 6 a 7 „	27	16	43	7,5
„ 7 a 8 „	26	28	54	9,5
„ 8 a 9 „	29	25	54	9,5
„ 9 a 10 „	30	27	57	10,0
Totales 3....	137	109	246	43,1

LA POBLACION POR SUS EDADES (Continuación)

EDADES	Varones	Mujeres	Total	$\frac{1000\ d}{\Sigma\ d}$
a	b	c	d	e

XV.—Provincia de Salta (Continuación)

B.—Extranjeros (Continuación)

g) Otras nacionalidades (Continuación)

4. De 10 a 15 años

De 10 a 11 años..	29	30	59	10,3
,, 11 a 12 ,,	25	24	49	8,6
,, 12 a 13 ,,	50	27	77	13,5
,, 13 a 14 ,,	26	24	50	8,8
,, 14 a 15 ,,	35	27	62	10,9
Totales 4....	165	132	297	52,1

5. De 15 a 20 años

De 15 a 16 años..	40	36	76	13,3
,, 16 a 17 ,,	53	39	92	16,1
,, 17 a 18 ,,	58	31	89	15,6
,, 18 a 19 ,,	141	55	196	34,4
,, 19 a 20 ,,	93	31	124	21,7
Totales 5....	385	192	577	101,2

6. De 20 a 25 años

De 20 a 21 años..	157	94	251	44,0
,, 21 a 22 ,,	81	31	112	19,6
,, 22 a 23 ,,	124	64	188	33,0
,, 23 a 24 ,,	119	33	152	26,7
,, 24 a 25 ,,	120	41	161	28,2
Totales 6....	601	263	864	151,5

7. De 25 a 30 años

De 25 a 26 años..	174	83	257	45,0
,, 26 a 27 ,,	121	59	180	31,6
,, 27 a 28 ,,	110	24	134	23,5
,, 28 a 29 ,,	160	60	220	38,6
,, 29 a 30 ,,	67	25	92	16,1
Totales 7....	632	251	883	154,8

8. De 30 a 40 años

De 30 a 31 años..	192	114	306	53,7
,, 31 a 32 ,,	54	14	68	12,0
,, 32 a 33 ,,	79	29	108	18,9
,, 33 a 34 ,,	60	19	79	13,8
,, 34 a 35 ,,	35	13	48	8,4
,, 35 a 36 ,,	125	91	216	37,9
,, 36 a 37 ,,	49	27	76	13,3

XV.—Provincia de Salta (Continuación)

B.—Extranjeros (Continuación)

g) Otras nacionalidades (Continuación)

8. De 30 a 40 años (Conclusión)

De 37 a 38 años..	40	16	56	9,8
,, 38 a 39 ,,	80	32	112	19,6
,, 39 a 40 ,,	38	13	51	8,9
Totales 8....	752	368	1.120	196,3

9. De 40 a 50 años

De 40 a 41 años..	153	102	255	44,7
,, 41 a 42 ,,	19	7	26	4,6
,, 42 a 43 ,,	52	15	67	11,7
,, 43 a 44 ,,	19	11	30	5,2
,, 44 a 45 ,,	24	4	28	4,9
,, 45 a 46 ,,	116	69	185	32,4
,, 46 a 47 ,,	20	8	28	4,9
,, 47 a 48 ,,	15	8	23	4,0
,, 48 a 49 ,,	46	20	66	11,6
,, 49 a 50 ,,	27	6	33	5,8
Totales 9....	491	250	741	129,9

10. De 50 a 60 años

De 50 a 51 años..	101	89	190	33,3
,, 51 a 52 ,,	20	2	22	3,9
,, 52 a 53 ,,	18	10	28	4,9
,, 53 a 54 ,,	14	6	20	3,4
,, 54 a 55 ,,	20	10	30	5,2
,, 55 a 56 ,,	47	23	70	12,3
,, 56 a 57 ,,	20	3	23	4,0
,, 57 a 58 ,,	11	1	12	2,2
,, 58 a 59 ,,	31	14	45	7,9
,, 59 a 60 ,,	3	2	5	0,9
Totales 10....	285	160	445	78,0

11. De 60 a 70 años

De 60 a 61 años..	72	61	133	23,3
,, 61 a 62 ,,	5	2	7	1,2
,, 62 a 63 ,,	13	3	16	2,8
,, 63 a 64 ,,	8	2	10	1,7
,, 64 a 65 ,,	13	2	15	2,6
,, 65 a 66 ,,	33	16	49	8,6
,, 66 a 67 ,,	4	2	6	1,1
,, 67 a 68 ,,	7	2	9	1,6

LA POBLACION POR SUS EDADES (Continuación)

EDADES	Varones	Mujeres	Total	1000 d / Σ d
a	b	c	d	e
XV.—Provincia de Salta (Continuación)				
B.—Extranjeros (Conclusión)				
g) Otras nacionalidades (Conclusión)				
11. De 60 a 70 años (Conclusión)				
De 68 a 69 años..	8	7	15	2,6
„ 69 a 70 „	4	3	7	1,2
Totales 11....	167	100	267	46,8
12. De 70 a 80 años				
De 70 a 71 años..	29	21	50	8,8
„ 71 a 72 „	3	—	3	0,5
„ 72 a 73 „	7	2	9	1,6
„ 73 a 74 „	3	1	4	0,7
„ 74 a 75 „	1	—	1	0,2
„ 75 a 76 „	13	4	17	2,9
„ 76 a 77 „	1	3	4	0,7
„ 77 a 78 „	—	1	1	0,2
„ 78 a 79 „	10	2	12	2,0
„ 79 a 80 „	1	—	1	0,2
Totales 12....	68	34	102	17,9
13. De 80 a 90 años				
De 80 a 81 años..	17	14	31	5,4
„ 84 a 85 „	1	1	2	0,3
„ 85 a 86 „	6	1	7	1,2
„ 86 a 87 „	—	2	2	0,3
„ 87 a 88 „	1	—	1	0,2
„ 89 a 90 „	—	1	1	0,2
Totales 13....	25	19	44	7,7
14. De 90 años y más				
De 90 a 91 años.	1	4	5	0,8
„ 91 a 92 „	—	1	1	0,2
„ 94 a 95 „	1	—	1	0,2
„ 95 a 96 „	1	1	2	0,3
„ 99 a 100 „	—	1	1	0,2
„ 100 años y más	—	1	1	0,2
Totales 14....	3	8	11	1,9
Totales g)....	3.770	1.934	5.704	1000

EDADES	Varones	Mujeres	Total	1000 d / Σ d
a	b	c	d	e
XV.—Provincia de Salta (Continuación)				
Totales B				
1. Menores de 1 año				
Menores de 1 mes	—	1	1	0,1
De 1 a 2 meses.	1	1	2	0,2
„ 2 a 3 „	1	—	1	0,1
„ 4 a 5 „	—	1	1	0,1
„ 7 a 8 „	1	—	1	0,1
„ 8 a 9 „	2	—	2	0,2
„ 9 a 10 „	1	1	2	0,1
„ 10 a 11 „	1	1	2	0,1
Totales 1....	7	5	12	1,0
2. De 1 a 5 años				
De 1 a 2 años..	19	13	32	2,7
„ 2 a 3 „	35	30	65	5,5
„ 3 a 4 „	37	40	77	6,5
„ 4 a 5 „	49	62	111	9,4
Totales 2....	140	145	285	24,1
3. De 5 a 10 años				
De 5 a 6 años..	68	48	116	9,8
„ 6 a 7 „	74	51	125	10,6
„ 7 a 8 „	72	75	147	12,4
„ 8 a 9 „	71	65	136	11,5
„ 9 a 10 „	74	68	142	12,0
Totales 3....	359	307	666	56,3
4. De 10 a 15 años				
De 10 a 11 años..	80	59	139	11,7
„ 11 a 12 „	69	68	137	11,6
„ 12 a 13 „	94	75	169	14,3
„ 13 a 14 „	74	55	129	10,9
„ 14 a 15 „	92	54	146	12,4
Totales 4....	409	311	720	60,9
5. De 15 a 20 años				
De 15 a 16 años..	84	69	153	12,9
„ 16 a 17 „	107	66	173	14,6
„ 17 a 18 „	133	58	191	16,2
„ 18 a 19 „	236	92	328	27,7
„ 19 a 20 „	175	59	234	19,8
Totales 5....	735	344	1.079	91,2

LA POBLACION POR SUS EDADES (Continuación)

EDADES	Varones	Mujeres	Total	1000 d / Σ d
a	b	c	d	e

XV.—Provincia de Salta (Continuación)

Totales B (Continuación)

6. De 20 a 25 años

De 20 a 21 años..	258	137	395	33,4
„ 21 a 22 „	157	59	216	18,3
„ 22 a 23 „	224	104	328	27,7
„ 23 a 24 „	213	69	282	23,8
„ 24 a 25 „	234	87	321	27,1
Totales 6....	1.086	456	1.542	130,3

7. De 25 a 30 años

De 25 a 26 años..	320	134	454	38,4
„ 26 a 27 „	226	116	342	28,9
„ 27 a 28 „	230	74	304	25,7
„ 28 a 29 „	309	115	424	35,8
„ 29 a 30 „	162	73	235	19,9
Totales 7....	1.247	512	1.759	148,7

8. De 30 a 40 años

De 30 a 31 años..	373	185	558	47,2
„ 31 a 32 „	140	36	176	14,9
„ 32 a 33 „	180	71	251	21,2
„ 33 a 34 „	194	58	252	21,3
„ 34 a 35 „	145	48	193	16,3
„ 35 a 36 „	214	132	346	29,2
„ 36 a 37 „	133	68	201	17,0
„ 37 a 38 „	110	57	167	14,1
„ 38 a 39 „	183	74	257	21,7
„ 39 a 40 „	94	47	141	12,0
Totales 8....	1.766	776	2.542	214,9

9. De 40 a 50 años

De 40 a 41 años..	273	158	431	36,4
„ 41 a 42 „	71	19	90	7,6
„ 42 a 43 „	122	32	154	13,0
„ 43 a 44 „	63	30	93	7,9
„ 44 a 45 „	86	19	105	8,9
„ 45 a 46 „	194	87	281	23,7
„ 46 a 47 „	74	24	98	8,3
„ 47 a 48 „	68	22	90	7,6
„ 48 a 49 „	103	44	147	12,4
„ 49 a 50 „	62	16	78	6,6
Totales 9....	1.116	451	1.567	132,4

EDADES	Varones	Mujeres	Total	1000 d / Σ d
a	b	c	d	e

XV.—Provincia de Salta (Continuación)

Totales B (Continuación)

10. De 50 a 60 años

De 50 a 51 años..	177	124	301	25,4
„ 51 a 52 „	51	9	60	5,1
„ 52 a 53 „	55	25	80	6,8
„ 53 a 54 „	53	16	69	5,8
„ 54 a 55 „	71	23	94	8,0
„ 55 a 56 „	72	38	110	9,3
„ 56 a 57 „	42	14	56	4,7
„ 57 a 58 „	40	11	51	4,3
„ 58 a 59 „	56	28	84	7,1
„ 59 a 60 „	21	13	34	2,9
Totales 10....	638	301	939	79,4

11. De 60 a 70 años

De 60 a 61 años..	119	87	206	17,4
„ 61 a 62 „	15	7	22	1,8
„ 62 a 63 „	23	14	37	3,1
„ 63 a 64 „	24	8	32	2,7
„ 64 a 65 „	32	15	47	4,0
„ 65 a 66 „	46	25	71	6,0
„ 66 a 67 „	12	3	15	1,3
„ 67 a 68 „	16	4	20	1,7
„ 68 a 69 „	18	10	28	2,4
„ 69 a 70 „	10	4	14	1,2
Totales 11....	315	177	492	41,6

12. De 70 a 80 años

De 70 a 71 años..	44	25	69	5,8
„ 71 a 72 „	6	—	6	0,5
„ 72 a 73 „	10	2	12	1,0
„ 73 a 74 „	6	3	9	0,8
„ 74 a 75 „	4	3	7	0,6
„ 75 a 76 „	15	9	24	2,0
„ 76 a 77 „	3	6	9	0,7
„ 77 a 78 „	—	1	1	0,1
„ 78 a 79 „	12	3	15	1,3
„ 79 a 80 „	2	—	2	0,2
Totales 12....	102	52	154	13,0

13. De 80 a 90 años

De 80 a 81 años..	20	15	35	2,9
„ 81 a 82 „	2	—	2	0,2
„ 82 a 83 „	—	1	1	0,1

LA POBLACION POR SUS EDADES (Continuación)

EDADES	Varones	Mujeres	Total	1000 d / Σ d
a	b	c	d	e

XV.—Provincia de Salta (Continuación)

Totales B (Conclusión)

13. De 80 a 90 años (Conclusión)

De 81 a 85 años..	2	1	3	0,2
„ 85 a 86 „	6	1	7	0,6
„ 86 a 87 „	—	2	2	0,2
„ 87 a 88 „	1	—	1	0,1
„ 89 a 90 „	—	1	1	0,1
Totales 13....	31	21	52	4,4

14. De 90 años y más

De 90 a 91 años.	2	4	6	0,5
„ 91 a 92 „	—	1	1	0,1
„ 94 a 95 „	1	—	1	0,1
„ 95 a 96 „	2	1	3	0,2
„ 99 a 100 „	—	1	1	0,1
„ 100 años y más	1	1	2	0,2
Totales 14....	6	8	14	1,2
Sin especificar...	7	—	7	0,6
Totales B....	7.964	3.866	11.830	1000

Totales A + B

1. Menores de 1 año

Menores de 1 mes	188	145	333	2,3
De 1 a 2 meses.	161	168	329	2,3
„ 2 a 3 „	235	193	428	3,0
„ 3 a 4 „	215	185	400	2,8
„ 4 a 5 „	183	147	330	2,4
„ 5 a 6 „	158	155	313	2,2
„ 6 a 7 „	288	266	554	3,9
„ 7 a 8 „	195	165	360	2,6
„ 8 a 9 „	220	221	441	3,1
„ 9 a 10 „	159	140	299	2,1
„ 10 a 11 „	144	132	276	2,0
„ 11 meses y días	82	72	154	1,1
Totales 1....	2.228	1.989	4.217	29,9

2. De 1 a 5 años

De 1 a 2 años..	1.830	1.662	3.492	24,8
„ 2 a 3 „	2.085	1.787	3.872	27,5
„ 3 a 4 „	2.196	2.035	4.231	30,0
„ 4 a 5 „	2.224	2.098	4.322	30,6
Totales 2....	8.335	7.582	15.917	112,9

EDADES	Varones	Mujeres	Total	1000 d / Σ d
a	b	c	d	e

XV.—Provincia de Salta (Continuación)

Totales A + B (Continuación)

3. De 5 a 10 años

De 5 a 6 años..	2.218	2.001	4.219	29,9
„ 6 a 7 „	2.142	1.832	3.974	28,2
„ 7 a 8 „	2.330	2.151	4.481	31,7
„ 8 a 9 „	2.229	1.984	4.213	30,0
„ 9 a 10 „	1.651	1.482	3.133	22,3
Totales 3....	10.570	9.450	20.020	142,1

4. De 10 a 15 años

De 10 a 11 años..	2.044	1.717	3.761	26,7
„ 11 a 12 „	1.429	1.292	2.721	19,3
„ 12 a 13 „	2.063	1.756	3.819	27,1
„ 13 a 14 „	1.431	1.305	2.736	19,4
„ 14 a 15 „	1.623	1.450	3.073	21,8
Totales 4....	8.590	7.520	16.110	114,3

5. De 15 a 20 años

De 15 a 16 años..	1.334	1.649	2.983	21,1
„ 16 a 17 „	1.301	1.440	2.741	19,4
„ 17 a 18 „	1.584	1.298	2.882	20,5
„ 18 a 19 „	2.017	1.899	3.916	27,8
„ 19 a 20 „	1.338	1.291	2.629	18,7
Totales 5....	7.574	7.577	15.151	107,5

6. De 20 a 25 años

De 20 a 21 años..	1.813	2.196	4.009	28,5
„ 21 a 22 „	1.399	852	2.251	16,0
„ 22 a 23 „	1.514	1.520	3.034	21,5
„ 23 a 24 „	1.402	1.202	2.604	18,5
„ 24 a 25 „	1.324	1.175	2.499	17,7
Totales 6....	7.452	6.945	14.397	102,2

7. De 25 a 30 años

De 25 a 26 años..	1.635	1.893	3.528	25,0
„ 26 a 27 „	1.113	1.081	2.194	15,6
„ 27 a 28 „	1.067	811	1.878	13,3
„ 28 a 29 „	1.382	1.247	2.629	18,7
„ 29 a 30 „	705	539	1.244	8,8
Totales 7....	5.902	5.571	11.473	81,4

LA POBLACION POR SUS EDADES (Continuación)

EDADES	Varones	Mujeres	Total	1000 d / Σ d
a	b	c	d	e
XV.—Provincia de Salta (Continuación)				
Totales A + B (Continuación)				
8. De 30 a 40 años				
De 30 a 31 años..	1.728	2.148	3.876	27,5
„ 31 a 32 „	637	297	934	6,6
„ 32 a 33 „	828	633	1.461	10,4
„ 33 a 34 „	707	438	1.145	8,1
„ 34 a 35 „	671	430	1.101	7,8
„ 35 a 36 „	1.250	1.643	2.893	20,6
„ 36 a 37 „	748	603	1.351	9,6
„ 37 a 38 „	649	484	1.133	8,0
„ 38 a 39 „	1.016	992	2.008	14,2
„ 39 a 40 „	600	413	1.013	7,2
Totales 8....	**8.834**	**8.081**	**16.915**	**120,0**
9. De 40 a 50 años				
De 40 a 41 años..	1.667	2.105	3.772	26,8
„ 41 a 42 „	362	174	536	3,8
„ 42 a 43 „	573	410	983	7,0
„ 43 a 44 „	397	266	663	4,7
„ 44 a 45 „	448	204	652	4,6
„ 45 a 46 „	1.203	1.205	2.408	17,1
„ 46 a 47 „	428	269	697	4,9
„ 47 a 48 „	402	220	622	4,4
„ 48 a 49 „	693	584	1.277	9,1
„ 49 a 50 „	349	191	540	3,8
Totales 9....	**6.522**	**5.628**	**12.150**	**86,2**
10. De 50 a 60 años				
De 50 a 51 años..	1.102	1.530	2.632	18,7
„ 51 a 52 „	219	104	323	2,3
„ 52 a 53 „	342	216	558	4,0
„ 53 a 54 „	232	133	365	2,6
„ 54 a 55 „	333	152	485	3,4
„ 55 a 56 „	571	508	1.079	7,7
„ 56 a 57 „	281	172	453	3,2
„ 57 a 58 „	219	90	309	2,2
„ 58 a 59 „	351	255	606	4,3
„ 59 a 60 „	161	78	239	1,6
Totales 10....	**3.811**	**3.238**	**7.049**	**50,0**
11. De 60 a 70 años				
De 60 a 61 años..	919	1.055	1.974	14,0
„ 61 a 62 „	84	42	126	0,9
„ 62 a 63 „	155	108	263	1,9

EDADES	Varones	Mujeres	Total	1000 d / Σ d
a	b	c	d	e
XV.—Provincia de Salta (Continuación)				
Totales A + B (Continuación)				
11. De 60 a 70 años (Conclusión)				
De 63 a 64 años..	137	52	189	1,3
„ 64 a 65 „	146	61	207	1,5
„ 65 a 66 „	329	414	743	5,3
„ 66 a 67 „	100	55	155	1,1
„ 67 a 68 „	83	42	125	0,9
„ 68 a 69 „	120	106	226	1,6
„ 69 a 70 „	49	30	70	0,4
Totales 11....	**2.113**	**1.965**	**4.078**	**28,9**
12. De 70 a 80 años				
De 70 a 71 años..	492	584	1.076	7,6
„ 71 a 72 „	34	16	50	0,4
„ 72 a 73 „	58	58	116	0,8
„ 73 a 74 „	49	33	82	0,6
„ 74 a 75 „	40	38	78	0,6
„ 75 a 76 „	158	196	354	2,5
„ 76 a 77 „	41	32	73	0,5
„ 77 a 78 „	21	12	33	0,3
„ 78 a 79 „	60	58	118	0,8
„ 79 a 80 „	21	22	43	0,3
Totales 12....	**974**	**1.049**	**2.023**	**14,4**
13. De 80 a 90 años				
De 80 a 81 años..	270	310	580	4,1
„ 81 a 82 „	12	6	18	0,1
„ 82 a 83 „	20	15	35	0,3
„ 83 a 84 „	15	12	27	0,2
„ 84 a 85 „	18	7	25	0,2
„ 85 a 86 „	62	86	148	1,1
„ 86 a 87 „	10	9	19	0,1
„ 87 a 88 „	6	9	15	0,1
„ 88 a 89 „	5	19	24	0,2
„ 89 a 90 „	10	8	18	0,1
Totales 13....	**428**	**481**	**909**	**6,5**
14. De 90 años y más				
De 90 a 91 años.	79	113	192	1,4
„ 91 a 92 „	1	3	4	—
„ 92 a 93 „	3	4	7	—
„ 93 a 94 „	3	1	4	—
„ 94 a 95 „	5	3	8	0,1
„ 95 a 96 „	25	27	52	0,4

LA POBLACION POR SUS EDADES (Continuación)

EDADES	Varones	Mujeres	Total	1000 d / Σ d
a	b	c	d	e
XV.—Provincia de Salta (Conclusión)				
Totales A + B (Conclusión)				
14. De 90 años y más (Conclusión)				
De 96 a 97 años..	4	5	9	0,1
„ 97 a 98 „	4	2	6	—
„ 98 a 99 „	9	7	16	0,1
„ 99 a 100 „	6	10	16	0,1
„ 100 años y más	58	64	122	0,9
Totales 14....	197	239	436	3,1
Sin especificar...	48	34	82	0,6
Totales A + B..	73.578	67.349	140.927	1000
XVI.—Provincia de Jujuy				
A.—Argentinos				
1. Menores de 1 año				
Menores de 1 mes	102	88	190	3,1
De 1 a 2 meses.	74	74	148	2,5
„ 2 a 3 „	90	87	177	3,0
„ 3 a 4 „	92	79	171	2,9
„ 4 a 5 „	88	71	159	2,7
„ 5 a 6 „	118	111	229	3,8
„ 6 a 7 „	114	122	236	3,9
„ 7 a 8 „	82	78	160	2,7
„ 8 a 9 „	89	82	171	2,9
„ 9 a 10 „	55	67	122	2,0
„ 10 a 11 „	52	51	103	1,7
„ 11 meses y días	296	335	631	10,6
Totales 1....	1.252	1.245	2.497	41,9
2. De 1 a 5 años				
De 1 a 2 años..	829	779	1.608	27,0
„ 2 a 3 „	856	866	1.722	29,0
„ 3 a 4 „	908	901	1.809	30,4
„ 4 a 5 „	927	895	1.822	30,5
Totales 2....	3.520	3.441	6.961	116,9
3. De 5 a 10 años				
De 5 a 6 años..	824	861	1.685	28,3
„ 6 a 7 „	829	829	1.658	27,9
„ 7 a 8 „	877	793	1.670	28,0
„ 8 a 9 „	776	700	1.476	24,7
„ 9 a 10 „	680	645	1.325	22,3
Totales 3....	3.986	3.828	7.814	131,2
4. De 10 a 15 años				
De 10 a 11 años..	698	613	1.311	22,1
„ 11 a 12 „	658	608	1.266	21,1
„ 12 a 13 „	762	705	1.467	24,7
„ 13 a 14 „	576	561	1.137	19,1
„ 14 a 15 „	632	621	1.253	21,0
Totales 4....	3.326	3.108	6.434	108,0
5. De 15 a 20 años				
De 15 a 16 años..	494	594	1.088	18,3
„ 16 a 17 „	574	541	1.115	18,7
„ 17 a 18 „	710	589	1.299	21,8
„ 18 a 19 „	736	682	1.418	23,8
„ 19 a 20 „	636	673	1.309	22,0
Totales 5....	3.150	3.079	6.229	104,6
6. De 20 a 25 años				
De 20 a 21 años..	617	718	1.335	22,4
„ 21 a 22 „	583	481	1.064	17,8
„ 22 a 23 „	580	622	1.202	20,2
„ 23 a 24 „	626	516	1.142	19,2
„ 24 a 25 „	612	662	1.274	21,4
Totales 6....	3.018	2.999	6.017	101,0
7. De 25 a 30 años				
De 25 a 26 años..	599	712	1.311	22,0
„ 26 a 27 „	476	443	919	15,4
„ 27 a 28 „	496	492	988	16,6
„ 28 a 29 „	470	521	991	16,6
„ 29 a 30 „	501	595	1.096	18,5
Totales 7....	2.542	2.763	5.305	89,1
8. De 30 a 40 años				
De 30 a 31 años..	497	605	1.102	18,5
„ 31 a 32 „	318	239	557	9,4
„ 32 a 33 „	337	276	613	10,0
„ 33 a 34 „	282	204	486	8,2
„ 34 a 35 „	392	368	760	12,8
„ 35 a 36 „	433	473	906	15,2
„ 36 a 37 „	254	234	488	8,2
„ 37 a 38 „	318	328	646	11,0
„ 38 a 39 „	398	310	708	11,9
„ 39 a 40 „	494	464	958	16,1
Totales 8....	3.723	3.501	7.224	121,3

LA POBLACION POR SUS EDADES (Continuación)

EDADES	Varones	Mujeres	Total	1000 d / Σ d
a	b	c	d	e
XVI.—Provincia de Jujuy (Continuación)				
A.—Argentinos (Continuación)				
9. De 40 a 50 años				
De 40 a 41 años..	401	551	952	15,9
„ 41 a 42 „	181	173	354	6,0
„ 42 a 43 „	213	169	382	6,4
„ 43 a 44 „	169	109	278	4,7
„ 44 a 45 „	279	278	557	9,4
„ 45 a 46 „	322	357	679	11,2
„ 46 a 47 „	162	114	276	4,7
„ 47 a 48 „	231	186	417	7,0
„ 48 a 49 „	291	166	457	7,7
„ 49 a 50 „	303	287	590	10,0
Totales 9....	2.552	2.390	4.942	83,0
10. De 50 a 60 años				
De 50 a 51 años..	286	348	634	10,7
„ 51 a 52 „	121	91	212	3,5
„ 52 a 53 „	123	95	218	3,6
„ 53 a 54 „	110	62	172	3,0
„ 54 a 55 „	167	151	318	5,3
„ 55 a 56 „	184	172	356	6,0
„ 56 a 57 „	125	68	193	3,2
„ 57 a 58 „	126	90	216	3,6
„ 58 a 59 „	110	56	166	2,9
„ 59 a 60 „	195	254	449	7,5
Totales 10....	1.547	1.387	2.934	49,3
11. De 60 a 70 años				
De 60 a 61 años..	204	317	521	8,7
„ 61 a 62 „	49	34	83	1,4
„ 62 a 63 „	67	40	107	1,8
„ 63 a 64 „	68	37	105	1,7
„ 64 a 65 „	79	85	164	2,9
„ 65 a 66 „	95	99	194	3,2
„ 66 a 67 „	62	27	89	1,6
„ 67 a 68 „	59	39	98	1,6
„ 68 a 69 „	47	37	84	1,4
„ 69 a 70 „	90	169	268	4,5
Totales 11....	829	884	1.713	28,8
12. De 70 a 80 años				
De 70 a 71 años..	90	144	234	4,0
„ 71 a 72 „	22	27	49	0,8
„ 72 a 73 „	25	28	53	0,9

EDADES	Varones	Mujeres	Total	1000 d / Σ d
a	b	c	d	e
XVI.—Provincia de Jujuy (Continuación)				
A.—Argentinos (Conclusión)				
12. De 70 a 80 años (Conclusión)				
De 73 a 74 años..	22	24	46	0,8
„ 74 a 75 „	46	59	105	1,7
„ 75 a 76 „	56	61	117	2,0
„ 76 a 77 „	16	6	22	0,3
„ 77 a 78 „	25	19	44	0,8
„ 78 a 79 „	24	19	43	0,7
„ 79 a 80 „	67	112	179	3,0
Totales 12....	393	499	892	15,0
13. De 80 a 90 años				
De 80 a 81 años..	45	76	121	2,0
„ 81 a 82 „	6	13	19	0,3
„ 82 a 83 „	12	7	19	0,3
„ 83 a 84 „	12	5	17	0,3
„ 84 a 85 „	16	29	45	0,8
„ 85 a 86 „	22	11	33	0,6
„ 86 a 87 „	8	9	17	0,3
„ 87 a 88 „	6	5	11	0,2
„ 88 a 89 „	16	7	23	0,4
„ 89 a 90 „	22	40	62	1,0
Totales 13....	165	202	367	6,2
14. De 90 años y más				
De 90 a 91 años.	24	34	58	1,0
„ 91 a 92 „	4	6	10	0,2
„ 92 a 93 „	5	4	9	0,1
„ 93 a 94 „	3	2	5	0,1
„ 94 a 95 „	9	8	17	0,3
„ 95 a 96 „	6	5	11	0,2
„ 96 a 97 „	4	2	6	0,1
„ 97 a 98 „	—	3	3	—
„ 98 a 99 „	3	1	4	0,1
„ 99 a 100 „	9	7	16	0,3
„ 100 años y más	22	25	47	0,7
Totales 14....	89	97	186	3,1
Sin especificar...	16	23	39	0,6
Totales A....	30.108	29.446	59.554	1000

LA POBLACION POR SUS EDADES (Continuación)

EDADES	Varones	Mujeres	Total	$\frac{1000\ d}{\Sigma\ d}$
a	b	c	d	e
XVI.—Provincia de Jujuy (Continuación)				
B.—Extranjeros				
a) Alemanes				
1. De 5 a 10 años				
De 5 a 6 años..	1	—	1	13,5
2. De 10 a 15 años				
De 11 a 12 años..	—	1	1	13,5
3. De 15 a 20 años				
De 15 a 16 años..	1	—	1	13,5
„ 18 a 19 „	1	—	1	13,5
Totales 3....	2	—	2	27,0
4. De 20 a 25 años				
De 21 a 22 años..	1	—	1	13,5
„ 22 a 23 „	1	—	1	13,5
„ 23 a 24 „	4	—	4	54,0
„ 24 a 25 „	1	1	2	27,0
Totales 4....	7	1	8	108,1
5. De 25 a 30 años				
De 25 a 26 años..	3	—	3	40,6
„ 26 a 27 „	5	1	6	81,1
„ 27 a 28 „	4	—	4	54,1
„ 28 a 29 „	3	—	3	40,5
„ 29 a 30 „	2	1	3	40,5
Totales 5....	17	2	19	256,8
6. De 30 a 40 años				
De 30 a 31 años..	3	1	4	54,1
„ 32 a 33 „	2	—	2	27,0
„ 33 a 34 „	1	1	2	27,0
„ 34 a 35 „	5	1	6	81,1
„ 35 a 36 „	2	—	2	27,0
„ 36 a 37 „	2	—	2	27,0
„ 38 a 39 „	—	1	1	13,6
Totales 6....	15	4	19	256,8
7. De 40 a 50 años				
De 40 a 41 años..	2	1	3	40,5
„ 41 a 42 „	1	—	1	13,5

EDADES	Varones	Mujeres	Total	$\frac{1000\ d}{\Sigma\ d}$
a	b	c	d	e
XVI.—Provincia de Jujuy (Continuación)				
B.—Extranjeros (Continuación)				
a) Alemanes (Conclusión)				
7. De 40 a 50 años (Conclusión)				
De 42 a 43 años..	1	2	3	40,5
„ 43 a 44 „	1	1	2	27,1
„ 44 a 45 „	1	—	1	13,5
„ 46 a 47 „	1	—	4	54,1
„ 47 a 48 „	1	—	1	13,5
„ 48 a 49 „	1	—	1	13,5
„ 49 a 50 „	1	1	2	27,1
Totales 7....	13	5	18	243,3
8. De 50 a 60 años				
De 50 a 51 años..	1	—	1	13,5
„ 51 a 52 „	1	—	1	13,5
Totales 8....	2	—	2	27,0
9. De 60 a 70 años				
De 64 a 65 años..	1	—	1	13,5
„ 67 a 68 „	1	—	1	13,5
„ 68 a 69 „	1	—	1	13,5
Totales 9....	3	—	3	40,5
10. De 70 a 80 años				
De 72 a 73 años..	1	—	1	13,5
Totales a)....	61	13	74	1000
b) Españoles				
1. Menores de 1 año				
De 11 meses y días	—	1	1	0,5
2. De 1 a 5 años				
De 1 a 2 años..	2	5	7	3,7
„ 2 a 3 „	10	17	27	14,3
„ 3 a 4 „	8	15	23	12,1
„ 4 a 5 „	16	7	23	12,1
Totales 2....	36	44	80	42,2
3. De 5 a 10 años				
De 5 a 6 años..	15	16	31	16,3
„ 6 a 7 „	14	16	30	15,8

LA POBLACION POR SUS EDADES (Continuación)

EDADES	Varones	Mujeres	Total	1000 d / Σ d
a	b	c	d	e

XVI.—Provincia de Jujuy (Continuación)

B.—Extranjeros (Continuación)

b) Españoles (Continuación)

3. De 5 a 10 años (Conclusión)

De 7 a 8 años..	21	12	33	17,4
„ 8 a 9 „	20	15	35	18,5
„ 9 a 10 „	21	16	37	19,5
Totales 3....	91	75	166	87,5

4. De 10 a 15 años

De 10 a 11 años..	24	14	38	20,0
„ 11 a 12 „	11	5	16	8,4
„ 12 a 13 „	18	24	42	22,1
„ 13 a 14 „	22	18	40	21,1
„ 14 a 15 „	28	5	33	17,4
Totales 4....	103	66	169	89,0

5. De 15 a 20 años

De 15 a 16 años..	7	15	22	11,6
„ 16 a 17 „	34	13	47	24,8
„ 17 a 18 „	33	9	42	22,1
„ 18 a 19 „	41	14	55	28,9
„ 19 a 20 „	44	10	54	28,5
Totales 5....	159	61	220	115,9

6. De 20 a 25 años

De 20 a 21 años..	43	11	54	28,5
„ 21 a 22 „	33	13	46	24,2
„ 22 a 23 „	32	8	40	21,1
„ 23 a 24 „	30	16	46	24,2
„ 24 a 25 „	43	12	55	29,0
Totales 6....	181	[illegible]	241	127,0

7. De 25 a 30 años

De 25 a 26 años..	46	15	61	32,1
„ 26 a 27 „	33	7	40	21,1
„ 27 a 28 „	41	15	56	29,5
„ 28 a 29 „	40	8	48	25,3
„ 29 a 30 „	51	17	68	35,8
Totales 7....	211	62	273	143,8

XVI.—Provincia de Jujuy (Continuación)

B.—Extranjeros (Continuación)

b) Españoles (Continuación)

8. De 30 a 40 años

De 30 a 31 años..	34	18	52	27,4
„ 31 a 32 „	20	8	28	14,7
„ 32 a 33 „	35	5	40	21,1
„ 33 a 34 „	30	19	49	25,8
„ 34 a 35 „	30	11	41	21,6
„ 35 a 36 „	22	13	35	18,5
„ 36 a 37 „	21	7	28	14,7
„ 37 a 38 „	23	12	35	18,5
„ 38 a 39 „	15	8	23	12,1
„ 39 a 40 „	31	13	44	23,2
Totales 8....	261	114	375	197,6

9. De 40 a 50 años

De 40 a 41 años..	25	9	34	17,9
„ 41 a 42 „	16	4	20	10,5
„ 42 a 43 „	18	10	28	14,7
„ 43 a 44 „	22	5	27	14,3
„ 44 a 45 „	15	8	23	12,1
„ 45 a 46 „	13	4	17	9,0
„ 46 a 47 „	13	3	16	8,4
„ 47 a 48 „	14	5	19	10,0
„ 48 a 49 „	14	5	19	10,0
„ 49 a 50 „	18	9	27	14,3
Totales 9....	168	62	230	121,2

10. De 50 a 60 años

De 50 a 51 años..	16	7	23	12,1
„ 51 a 52 „	7	2	9	4,8
„ 52 a 53 „	7	2	9	4,8
„ 53 a 54 „	8	4	12	6,3
„ 54 a 55 „	10	2	12	6,3
„ 55 a 56 „	6	1	7	3,7
„ 56 a 57 „	8	—	8	4,2
„ 57 a 58 „	4	—	4	2,1
„ 58 a 59 „	1	3	4	2,1
„ 59 a 60 „	4	3	7	3,7
Totales 10....	71	24	95	50,1

11. De 60 a 70 años

De 60 a 61 años..	6	4	10	5,3
„ 61 a 62 „	2	—	2	1,1

LA POBLACION POR SUS EDADES (Continuación)

EDADES	Varones	Mujeres	Total	1000 d / Σ d
a	b	c	d	e
XVI.—Provincia de Jujuy (Continuación)				
B.—Extranjeros (Continuación)				
b) Españoles (Conclusión)				
11. De 60 a 70 años (Conclusión)				
De 62 a 63 años..	3	1	4	2,1
„ 63 a 64 „	2	6	8	4,2
„ 64 a 65 „	2	—	2	1,1
„ 65 a 66 „	3	—	3	1,5
„ 66 a 67 „	2	1	3	1,5
„ 67 a 68 „	1	—	1	0,5
„ 68 a 69 „	1	—	1	0,5
„ 69 a 70 „	1	—	1	0,5
Totales 11....	23	12	35	18,4
12. De 70 a 80 años				
De 70 a 71 años..	1	1	2	1,1
„ 72 a 73 „	1	1	2	1,1
„ 73 a 74 „	—	2	2	1,1
„ 74 a 75 „	2	—	2	1,0
„ 75 a 76 „	1	—	1	0,5
„ 77 a 78 „	1	—	1	0,5
„ 79 a 80 „	1	—	1	0,5
Totales 12....	7	4	11	5,8
13. De 80 a 90 años				
De 82 a 83 años..	1	—	1	0,5
14. De 90 años y más				
De 90 a 91 años..	—	1	1	0,5
Totales b)....	1.312	586	1.898	1000
c) Franceses				
1. De 1 a 5 años				
De 3 a 4 años..	1	—	1	13,9
„ 4 a 5 „	1	1	2	27,8
Totales 1....	2	1	3	41,7
2. De 20 a 25 años				
De 21 a 22 años..	1	—	1	13,9
„ 23 a 24 „	2	2	4	55,5
„ 24 a 25 „	1	—	1	13,9
Totales 2....	4	2	6	83,3

EDADES	Varones	Mujeres	Total	1000 d / Σ d
a	b	c	d	e
XVI.—Provincia de Jujuy (Continuación)				
B.—Extranjeros (Continuación)				
c) Franceses (Continuación)				
3. De 25 a 30 años				
De 25 a 26 años..	1	—	1	13,8
„ 27 a 28 „	2	—	2	27,8
„ 28 a 29 „	1	1	2	27,8
Totales 3....	4	1	5	69,4
4. De 30 a 40 años				
De 30 a 31 años..	2	2	4	55,5
„ 31 a 32 „	1	1	2	27,8
„ 34 a 35 „	1	—	1	13,9
„ 35 a 36 „	1	1	2	27,8
„ 36 a 37 „	1	—	1	13,9
„ 37 a 38 „	3	—	3	41,7
„ 39 a 40 „	1	—	1	13,9
Totales 4....	10	4	14	194,5
5. De 40 a 50 años				
De 40 a 41 años..	—	1	1	13,9
„ 42 a 43 „	2	—	2	27,8
„ 43 a 44 „	1	1	2	27,8
„ 44 a 45 „	2	—	2	27,8
„ 46 a 47 „	1	—	1	13,9
„ 47 a 48 „	2	1	3	41,6
„ 48 a 49 „	1	—	1	13,9
„ 49 a 50 „	3	—	3	41,6
Totales 5....	12	3	15	208,3
6. De 50 a 60 años				
De 50 a 51 años..	2	—	2	27,8
„ 51 a 52 „	1	—	1	13,9
„ 52 a 53 „	2	—	2	27,8
„ 53 a 54 „	2	1	3	41,6
„ 54 a 55 „	3	1	4	55,5
„ 55 a 56 „	—	1	1	13,9
„ 57 a 58 „	1	1	2	27,8
„ 59 a 60 „	1	—	1	13,9
Totales 6....	12	4	16	222,2
7. De 60 a 70 años				
De 60 a 61 años..	2	1	3	41,6
„ 61 a 62 „	1	—	1	13,9

LA POBLACION POR SUS EDADES (Continuación)

EDADES	Varones	Mujeres	Total	1000 d / Σ d
a	b	c	d	e

XVI.—Provincia de Jujuy (Continuación)

B.—Extranjeros (Continuación)

c) Franceses (Conclusión)

7. De 60 a 70 años (Conclusión)

De 62 a 63 años..	1	1	2	27,8
„ 65 a 66 „	1	—	1	13,9
„ 66 a 67 „	2	—	2	27,8
„ 67 a 68 „	1	1	2	27,8
Totales 7....	8	3	11	152,8

8. De 70 a 80 años

De 70 a 71 años..	1	—	1	13,9
„ 74 a 75 „	—	1	1	13,9
Totales 8....	1	1	2	27,8
Totales c)....	53	19	72	1000

d) Ingleses

1. De 1 a 5 años

De 1 a 2 años..	1	1	2	5,9
„ 2 a 3 „	1	—	1	3,0
„ 3 a 4 „	—	1	1	3,0
„ 4 a 5 „	—	1	1	3,0
Totales 1....	2	3	5	14,9

2. De 5 a 10 años

De 6 a 7 años..	—	1	1	3,0
„ 7 a 8 „	1	—	1	3,0
„ 9 a 10 „	—	2	2	5,9
Totales 2....	1	3	4	11,9

3. De 10 a 15 años

De 11 a 12 años..	—	2	2	5,9
„ 12 a 13 „	1	—	1	3,0
„ 13 a 14 „	—	1	1	3,0
Totales 3....	1	3	4	11,9

4. De 15 a 20 años

De 16 a 17 años..	—	1	1	3,0
„ 17 a 18 „	1	—	1	2,9
„ 18 a 19 „	5	—	5	14,9
„ 19 a 20 „	2	2	4	11,9
Totales 4....	8	3	11	32,7

EDADES	Varones	Mujeres	Total	1000 d / Σ d
a	b	c	d	e

XVI.—Provincia de Jujuy (Continuación)

B.—Extranjeros (Continuación)

d) Ingleses (Continuación)

5. De 20 a 25 años

De 20 a 21 años..	14	1	15	41,7
„ 21 a 22 „	8	1	9	26,0
„ 22 a 23 „	10	3	13	38,7
„ 23 a 24 „	13	1	14	41,4
„ 24 a 25 „	6	2	8	23,0
Totales 5....	51	8	59	175,6

6. De 25 a 30 años

De 25 a 26 años..	22	2	24	71,4
„ 26 a 27 „	7	1	8	23,0
„ 27 a 28 „	16	3	19	56,3
„ 28 a 29 „	19	3	22	65,6
„ 29 a 30 „	13	3	16	47,7
Totales 6....	77	12	89	264,9

7. De 30 a 40 años

De 30 a 31 años..	26	2	28	83,3
„ 31 a 32 „	8	1	9	26,9
„ 32 a 33 „	9	1	10	29,7
„ 33 a 34 „	7	2	9	26,8
„ 34 a 35 „	7	1	8	23,9
„ 35 a 36 „	14	—	14	41,6
„ 36 a 37 „	5	—	5	14,9
„ 37 a 38 „	4	1	5	14,9
„ 38 a 39 „	2	—	2	5,9
„ 39 a 40 „	4	—	4	11,9
Totales 7....	86	8	94	279,8

8. De 40 a 50 años

De 40 a 41 años..	18	3	21	62,1
„ 41 a 42 „	2	1	3	9,0
„ 42 a 43 „	3	—	3	9,0
„ 44 a 45 „	2	—	2	6,0
„ 45 a 46 „	6	—	6	17,9
„ 46 a 47 „	1	—	1	3,0
„ 47 a 48 „	3	—	3	9,0
„ 48 a 49 „	11	—	11	32,8
„ 49 a 50 „	1	1	2	6,0
Totales 8....	47	5	52	154,8

LA POBLACION POR SUS EDADES (Continuación)

EDADES	Varones	Mujeres	Total	1000 d / Σ d
a	b	c	d	e
XVI.—Provincia de Jujuy (Continuación)				
B.—Extranjeros (Continuación)				
d) Ingleses (Conclusión)				
9. De 50 a 60 años				
De 51 a 52 años..	1	—	1	3,0
„ 52 a 53 „	1	1	2	5,9
„ 53 a 54 „	2	—	2	5,9
„ 54 a 55 „	3	—	3	9,0
„ 55 a 56 „	—	1	1	3,0
„ 56 a 57 „	2	—	2	5,9
Totales 9....	9	2	11	32,7
10. De 60 a 70 años				
De 60 a 61 años..	4	—	4	11,9
„ 62 a 63 „	1	—	1	3,0
Totales 10....	5	—	5	14,9
Sin especificar...	2	—	2	5,9
Totales d)....	289	47	336	1000
e) Italianos				
1. De 1 a 5 años				
De 1 a 2 años..	—	1	1	1,6
„ 2 a 3 „	2	2	4	6,3
„ 4 a 5 „	1	1	2	3,2
Totales 1....	3	4	7	11,1
2. De 5 a 10 años				
De 5 a 6 años..	2	2	4	6,3
„ 6 a 7 „	1	5	6	9,5
„ 7 a 8 „	2	1	3	4,8
„ 8 a 9 „	4	1	5	7,9
„ 9 a 10 „	2	5	7	11,1
Totales 2....	11	14	25	39,6
3. De 10 a 15 años				
De 10 a 11 años..	2	1	3	4,7
„ 11 a 12 „	1	2	3	4,7
„ 12 a 13 „	4	4	8	12,7
„ 13 a 14 „	1	—	1	1,6
„ 14 a 15 „	3	5	8	12,7
Totales 3....	11	12	23	36,4

EDADES	Varones	Mujeres	Total	1000 d / Σ d
a	b	c	d	e
XVI.—Provincia de Jujuy (Continuación)				
B.—Extranjeros (Continuación)				
e) Italianos (Continuación)				
4. De 15 a 20 años				
De 15 a 16 años..	1	1	2	3,2
„ 16 a 17 „	6	4	10	15,8
„ 17 a 18 „	5	2	7	11,1
„ 18 a 19 „	5	3	8	12,7
„ 19 a 20 „	3	4	7	11,0
Totales 4....	20	14	34	53,8
5. De 20 a 25 años				
De 20 a 21 años..	5	3	8	12,6
„ 21 a 22 „	5	3	8	12,7
„ 22 a 23 „	8	7	15	23,7
„ 23 a 24 „	10	1	11	17,4
„ 24 a 25 „	13	10	23	36,4
Totales 5....	41	24	65	102,8
6. De 25 a 30 años				
De 25 a 26 años..	8	3	11	17,4
„ 26 a 27 „	12	4	16	25,3
„ 27 a 28 „	13	7	20	31,6
„ 28 a 29 „	13	5	18	28,5
„ 29 a 30 „	8	1	9	14,3
Totales 6....	54	20	74	117,1
7. De 30 a 40 años				
De 30 a 31 años..	12	9	21	33,2
„ 31 a 32 „	8	3	11	17,4
„ 32 a 33 „	10	3	13	20,6
„ 33 a 34 „	12	1	13	20,6
„ 34 a 35 „	11	4	15	23,7
„ 35 a 36 „	12	5	17	26,9
„ 36 a 37 „	7	5	12	19,0
„ 37 a 38 „	11	4	15	23,7
„ 38 a 39 „	18	5	23	36,4
„ 39 a 40 „	10	4	14	22,2
Totales 7....	111	43	154	243,7
8. De 40 a 50 años				
De 40 a 41 años..	14	3	17	26,9
„ 41 a 42 „	6	1	7	11,1
„ 42 a 43 „	10	2	12	19,0

LA POBLACION POR SUS EDADES (Continuación)

EDADES	Varones	Mujeres	Total	$\frac{1000\ d}{\Sigma\ d}$
a	b	c	d	e

XVI.—Provincia de Jujuy (Continuación)

B.—Extranjeros (Continuación)

e) Italianos (Continuación)

8. De 40 a 50 años (Conclusión)

De 43 a 44 años..	9	2	11	17,4
„ 44 a 45 „	10	2	12	19,0
„ 45 a 46 „	12	4	16	25,3
„ 46 a 47 „	8	3	11	17,4
„ 47 a 48 „	8	1	9	14,2
„ 48 a 49 „	7	3	10	15,9
„ 49 a 50 „	14	2	16	25,3
Totales 8....	98	23	121	191,5

9. De 50 a 60 años

De 50 a 51 años..	19	2	21	33,2
„ 51 a 52 „	8	1	9	14,2
„ 52 a 53 „	8	—	8	12,7
„ 53 a 54 „	7	2	9	14,2
„ 54 a 55 „	8	1	9	14,2
„ 55 a 56 „	15	1	16	25,3
„ 56 a 57 „	2	4	6	9,5
„ 57 a 58 „	3	—	3	4,7
„ 58 a 59 „	6	—	6	9,5
„ 59 a 60 „	7	—	7	11,1
Totales 9....	83	11	94	148,7

10. De 60 a 70 años

De 60 a 61 años..	7	2	9	14,2
„ 61 a 62 „	1	—	1	1,6
„ 62 a 63 „	2	—	2	3,2
„ 63 a 64 „	2	—	2	3,2
„ 64 a 65 „	1	1	2	3,2
„ 65 a 66 „	3	—	3	4,6
„ 67 a 68 „	1	—	1	1,6
„ 68 a 69 „	2	—	2	3,2
Totales 10....	19	3	22	34,8

11. De 70 a 80 años

De 70 a 71 años..	4	1	5	7,9
„ 71 a 72 „	—	1	1	1,6
„ 72 a 73 „	1	1	2	3,1
„ 75 a 76 „	1	—	1	1,6
„ 76 a 77 „	—	1	1	1,6
Totales 11....	6	4	10	15,8

XVI.—Provincia de Jujuy (Continuación)

B.—Extranjeros (Continuación)

e) Italianos (Conclusión)

12. De 80 a 90 años

De 80 a 81 años..	1	—	1	1,6
„ 84 a 85 „	1	—	1	1,6
„ 85 a 86 „	—	1	1	1,5
Totales 12....	2	1	3	4,7
Totales e)....	459	173	632	1000

f) Uruguayos

1. De 1 a 5 años

De 4 a 5 años..	1	—	1	41,7

2. De 10 a 15 años

De 14 a 15 años..	—	1	1	41,7

3. De 15 a 20 años

De 16 a 17 años..	—	1	1	41,7
„ 17 a 18 „	—	1	1	41,7
„ 18 a 19 „	1	—	1	41,6
Totales 3....	1	2	3	125,0

4. De 20 a 25 años

De 20 a 21 años..	—	1	1	41,7
„ 21 a 22 „	—	1	1	41,7
„ 24 a 25 „	1	—	1	41,6
Totales 4....	1	2	3	125,0

5. De 25 a 30 años

De 27 a 28 años..	2	—	2	83,3
„ 28 a 29 „	2	—	2	83,3
„ 29 a 30 „	—	1	1	41,7
Totales 5....	4	1	5	208,3

6. De 30 a 40 años

De 30 a 31 años..	—	1	1	41,7
„ 31 a 32 „	1	—	1	41,7
„ 35 a 36 „	1	—	1	41,6
„ 37 a 38 „	1	—	1	41,6
Totales 6....	3	1	4	166,6

LA POBLACION POR SUS EDADES (Continuación)

EDADES	Varones	Mujeres	Total	1000 d / Σ d
a	b	c	d	e
XVI.—Provincia de Jujuy (Continuación)				
B.—Extranjeros (Continuación)				
f) Uruguayos (Conclusión)				
7. De 40 a 50 años				
De 43 a 44 años..	1	1	2	83,3
„ 44 a 45 „	—	1	1	41,7
„ 46 a 47 „	1	—	1	41,7
„ 48 a 49 „	—	1	1	41,7
„ 49 a 50 „	1	—	1	41,6
Totales 7....	3	3	6	250,0
8. De 60 a 70 años				
De 67 a 68 años..	1	—	1	41,7
Totales f)....	14	10	24	1000
g) Otras nacionalidades				
1. Menores de 1 año				
Menores de 1 mes	1	—	1	0,1
De 1 a 2 meses.	4	1	5	0,4
„ 2 a 3 „	1	—	1	0,1
„ 3 a 4 „	1	1	2	0,1
„ 4 a 5 „	1	3	4	0,3
„ 5 a 6 „	—	1	1	0,1
„ 6 a 7 „	5	4	9	0,6
„ 7 a 8 „	2	2	4	0,3
„ 8 a 9 „	4	2	6	0,4
„ 9 a 10 „	2	—	2	0,1
„ 10 a 11 „	—	1	1	0,1
„ 11 meses y días	18	9	27	1,9
Totales 1....	39	24	63	4,5
2. De 1 a 5 años				
De 1 a 2 años..	31	37	68	4,8
„ 2 a 3 „	47	45	92	6,6
„ 3 a 4 „	49	43	92	6,6
„ 4 a 5 „	50	51	101	7,1
Totales 2....	177	176	353	25,1
3. De 5 a 10 años				
De 5 a 6 años..	50	45	95	6,8
„ 6 a 7 „	50	53	103	7,3
„ 7 a 8 „	67	55	122	8,7

EDADES	Varones	Mujeres	Total	1000 d / Σ d
a	b	c	d	e
XVI.—Provincia de Jujuy (Continuación)				
B.—Extranjeros (Continuación)				
g) Otras nacionalidades (Continuación)				
3. De 5 a 10 años (Conclusión)				
De 8 a 9 años..	59	49	108	7,7
„ 9 a 10 „	62	48	110	7,8
Totales 3....	288	250	538	38,3
4. De 10 a 15 años				
De 10 a 11 años..	98	42	140	10,0
„ 11 a 12 „	81	38	119	8,5
„ 12 a 13 „	130	55	185	13,1
„ 13 a 14 „	90	34	124	8,8
„ 14 a 15 „	131	57	188	13,4
Totales 4....	530	226	756	53,8
5. De 15 a 20 años				
De 15 a 16 años..	149	71	220	15,6
„ 16 a 17 „	193	58	251	17,9
„ 17 a 18 „	297	101	398	28,4
„ 18 a 19 „	430	141	571	40,7
„ 19 a 20 „	423	146	569	40,5
Totales 5....	1.492	517	2.009	143,1
6. De 20 a 25 años				
De 20 a 21 años..	503	213	716	50,9
„ 21 a 22 „	305	126	431	30,7
„ 22 a 23 „	431	138	569	40,5
„ 23 a 24 „	322	124	446	31,8
„ 24 a 25 „	422	187	609	43,4
Totales 6....	1.983	788	2.771	197,3
7. De 25 a 30 años				
De 25 a 26 años..	515	242	757	53,9
„ 26 a 27 „	331	112	443	31,5
„ 27 a 28 „	301	118	419	29,8
„ 28 a 29 „	398	154	552	39,3
„ 29 a 30 „	335	155	490	35,0
Totales 7....	1.880	781	2.661	189,5
8. De 30 a 40 años				
De 30 a 31 años..	475	201	676	48,2
„ 31 a 32 „	121	41	162	11,5

LA POBLACION POR SUS EDADES (Continuación)

EDADES	Varones	Mujeres	Total	1000 d / Σ d
a	b	c	d	e

XVI.—Provincia de Jujuy (Continuación)

B.—Extranjeros (Continuación)

g) Otras nacionalidades (Continuación)

8. De 30 a 40 años (Conclusión)

De 32 a 33 años..	171	52	223	15,9
„ 33 a 34 „	105	31	136	9,7
„ 34 a 35 „	175	84	259	18,4
„ 35 a 36 „	293	126	419	29,9
„ 36 a 37 „	115	43	158	11,3
„ 37 a 38 „	129	44	173	12,3
„ 38 a 39 „	176	66	242	17,2
„ 39 a 40 „	162	91	253	18,0
Totales 8....	1.922	779	2.701	192,4

9. De 40 a 50 años

De 40 a 41 años..	221	138	359	25,6
„ 41 a 42 „	50	17	67	4,8
„ 42 a 43 „	52	25	77	5,5
„ 43 a 44 „	38	15	53	3,8
„ 44 a 45 „	73	39	112	8,0
„ 45 a 46 „	127	68	195	13,9
„ 46 a 47 „	39	17	56	3,9
„ 47 a 48 „	44	15	59	4,2
„ 48 a 49 „	67	27	94	6,7
„ 49 a 50 „	76	37	113	8,0
Totales 9....	787	398	1.185	84,4

10. De 50 a 60 años

De 50 a 51 años..	123	70	193	13,8
„ 51 a 52 „	17	2	19	1,4
„ 52 a 53 „	22	17	39	2,8
„ 53 a 54 „	16	7	23	1,5
„ 54 a 55 „	37	22	59	4,2
„ 55 a 56 „	31	11	42	3,0
„ 56 a 57 „	22	14	36	2,6
„ 57 a 58 „	13	5	18	1,3
„ 58 a 59 „	12	5	17	1,2
„ 59 a 60 „	30	27	57	4,0
Totales 10....	323	180	503	35,8

11. De 60 a 70 años

De 60 a 61 años..	83	41	124	8,8
„ 61 a 62 „	8	2	10	0,7
„ 62 a 63 „	9	5	14	1,0
„ 63 a 64 „	12	2	14	1,0

XVI.—Provincia de Jujuy (Continuación)

B.—Extranjeros (Conclusión)

g) Otras nacionalidades (Conclusión)

11. De 60 a 70 años (Conclusión)

De 64 a 65 años..	8	14	22	1,6
„ 65 a 66 „	19	17	36	2,6
„ 66 a 67 „	4	4	8	0,6
„ 67 a 68 „	7	1	8	0,6
„ 68 a 69 „	6	7	13	0,9
„ 69 a 70 „	12	8	20	1,4
Totales 11....	168	101	269	19,2

12. De 70 a 80 años

De 70 a 71 años..	34	33	67	4,7
„ 71 a 72 „	3	1	4	0,3
„ 72 a 73 „	2	2	4	0,3
„ 73 a 74 „	1	—	1	0,1
„ 74 a 75 „	5	2	7	0,5
„ 75 a 76 „	13	6	19	1,3
„ 76 a 77 „	1	2	3	0,2
„ 77 a 78 „	2	3	5	0,4
„ 78 a 79 „	5	—	5	0,4
„ 79 a 80 „	8	13	21	1,5
Totales 12....	74	62	136	9,7

13. De 80 a 90 años

De 80 a 81 años..	18	17	35	2,6
„ 81 a 82 „	—	2	2	0,1
„ 82 a 83 „	1	1	2	0,1
„ 83 a 84 „	—	1	1	0,1
„ 84 a 85 „	3	4	7	0,5
„ 85 a 86 „	3	4	7	0,5
„ 86 a 87 „	3	1	4	0,3
„ 87 a 88 „	1	1	2	0,1
„ 89 a 90 „	—	4	4	0,3
Totales 13....	29	35	64	4,6

14. De 90 años y más

De 90 a 91 años.	—	2	2	0,1
„ 91 a 92 „	1	—	1	0,1
„ 91 a 95 „	1	—	1	0,1
„ 95 a 96 „	1	—	1	0,1
„ 100 años y más	1	4	5	0,3
Totales 14....	4	6	10	0,7
Sin especificar...	18	4	22	1,6
Totales g)....	9.714	4.327	14.041	1000

LA POBLACION POR SUS EDADES (Continuación)

EDADES	Varones	Mujeres	Total	$\frac{1000\ d}{\Sigma\ d}$
a	b	c	d	e

XVI.—Provincia de Jujuy (Continuación)

Totales B

1. Menores de 1 año

Menores de 1 mes	1	—	1	0,1
De 1 a 2 meses.	4	1	5	0,3
„ 2 a 3 „	1	—	1	0,1
„ 3 a 4 „	1	1	2	0,1
„ 4 a 5 „	1	3	4	0,2
„ 5 a 6 „	—	1	1	0,1
„ 6 a 7 „	5	4	9	0,5
„ 7 a 8 „	2	2	4	0,2
„ 8 a 9 „	4	2	6	0,3
„ 9 a 10 „	2	—	2	0,1
„ 10 a 11 „	—	1	1	0,1
„ 11 meses y días	18	10	28	1,6
Totales 1....	39	25	64	3,7

2. De 1 a 5 años

De 1 a 2 años..	33	44	77	4,5
„ 2 a 3 „	60	64	124	7,3
„ 3 a 4 „	59	59	118	6,9
„ 4 a 5 „	69	61	130	7,6
Totales 2....	221	228	449	26,3

3. De 5 a 10 años

De 5 a 6 años..	68	63	131	7,7
„ 6 a 7 „	65	75	140	8,2
„ 7 a 8 „	91	68	159	9,3
„ 8 a 9 „	83	65	148	8,7
„ 9 a 10 „	85	71	156	9,1
Totales 3....	392	342	734	43,0

4. De 10 a 15 años

De 10 a 11 años..	124	57	181	10,6
„ 11 a 12 „	93	48	141	8,3
„ 12 a 13 „	153	83	236	13,8
„ 13 a 14 „	113	53	166	9,7
„ 14 a 15 „	162	68	230	13,5
Totales 4....	645	309	954	55,9

5. De 15 a 20 años

De 15 a 16 años..	158	87	245	14,4
„ 16 a 17 „	233	77	310	18,2
„ 17 a 18 „	336	113	449	26,3

EDADES	Varones	Mujeres	Total	$\frac{1000\ d}{\Sigma\ d}$
a	b	c	d	e

XVI.—Provincia de Jujuy (Continuación)

Totales B (Continuación)

5. De 15 a 20 años (Conclusión)

De 18 a 19 años..	483	158	641	37,5
„ 19 a 20 „	472	162	634	37,1
Totales 5....	1.682	597	2.279	133,5

6. De 20 a 25 años

De 20 a 21 años..	565	229	794	46,5
„ 21 a 22 „	353	144	497	29,1
„ 22 a 23 „	482	156	638	37,4
„ 23 a 24 „	381	144	525	30,7
„ 24 a 25 „	487	212	699	40,9
Totales 6....	2.268	885	3.153	184,6

7. De 25 a 30 años

De 25 a 26 años..	595	262	857	50,2
„ 26 a 27 „	388	125	513	30,0
„ 27 a 28 „	379	143	522	30,5
„ 28 a 29 „	476	171	647	37,9
„ 29 a 30 „	409	178	587	34,4
Totales 7....	2.247	879	3.126	183,0

8. De 30 a 40 años

De 30 a 31 años..	552	234	786	46,0
„ 31 a 32 „	159	54	213	12,5
„ 32 a 33 „	227	61	288	16,9
„ 33 a 34 „	155	54	209	12,2
„ 34 a 35 „	229	101	330	19,3
„ 35 a 36 „	345	145	490	28,7
„ 36 a 37 „	151	55	206	12,0
„ 37 a 38 „	171	61	232	13,6
„ 38 a 39 „	211	80	291	17,0
„ 39 a 40 „	208	108	316	18,6
Totales 8....	2.408	953	3.361	196,8

9. De 40 a 50 años

De 40 a 41 años..	280	155	435	25,5
„ 41 a 42 „	75	23	98	5,7
„ 42 a 43 „	86	39	125	7,3
„ 43 a 44 „	72	25	97	5,7
„ 44 a 45 „	103	50	153	9,0
„ 45 a 46 „	158	76	234	13,7
„ 46 a 47 „	67	23	90	5,2

LA POBLACION POR SUS EDADES (Continuación)

EDADES	Varones	Mujeres	Total	1000 d / Σ d
a	b	c	d	e
XVI.—Provincia de Jujuy (Continuación)				
Totales B (Continuación)				
9. De 40 a 50 años (Conclusión)				
De 47 a 48 años..	72	22	94	5,5
„ 48 a 49 „	101	36	137	8,0
„ 49 a 50 „	114	50	164	9,7
Totales 9....	**1.128**	**499**	**1.627**	**95,3**
10. De 50 a 60 años				
De 50 a 51 años..	161	79	240	14,0
„ 51 a 52 „	35	5	40	2,4
„ 52 a 53 „	40	20	60	3,5
„ 53 a 54 „	35	14	49	2,9
„ 54 a 55 „	61	26	87	5,1
„ 55 a 56 „	52	15	67	3,9
„ 56 a 57 „	34	18	52	3,0
„ 57 a 58 „	21	6	27	1,6
„ 58 a 59 „	19	8	27	1,6
„ 59 a 60 „	42	30	72	4,2
Totales 10....	**500**	**221**	**721**	**42,2**
11. De 60 a 70 años				
De 60 a 61 años..	102	47	149	8,7
„ 61 a 62 „	12	3	15	0,9
„ 62 a 63 „	16	6	22	1,3
„ 63 a 64 „	16	9	25	1,5
„ 64 a 65 „	12	15	27	1,6
„ 65 a 66 „	26	17	43	2,5
„ 66 a 67 „	8	5	13	0,8
„ 67 a 68 „	12	2	14	0,8
„ 68 a 69 „	10	7	17	1,0
„ 69 a 70 „	13	8	21	1,2
Totales 11....	**227**	**119**	**346**	**20,3**
12. De 70 a 80 años				
De 70 a 71 años..	40	35	75	4,4
„ 71 a 72 „	3	2	5	0,3
„ 72 a 73 „	5	4	9	0,5
„ 73 a 74 „	1	2	3	0,2
„ 74 a 75 „	7	3	10	0,6
„ 75 a 76 „	15	6	21	1,2
„ 76 a 77 „	1	3	4	0,3
„ 77 a 78 „	3	3	6	0,3
„ 78 a 79 „	5	—	5	0,3
„ 79 a 80 „	9	13	22	1,3
Totales 12....	**89**	**71**	**160**	**9,4**

EDADES	Varones	Mujeres	Total	1000 d / Σ d
a	b	c	d	e
XVI.—Provincia de Jujuy (Continuación)				
Totales B (Conclusión)				
13. De 80 a 90 años				
De 80 a 81 años..	19	17	36	2,1
„ 81 a 82 „	—	2	2	0,1
„ 82 a 83 „	2	1	3	0,1
„ 83 a 84 „	—	1	1	—
„ 84 a 85 „	4	4	8	0,5
„ 85 a 86 „	3	5	8	0,5
„ 86 a 87 „	3	1	4	0,3
„ 87 a 88 „	1	1	2	0,1
„ 89 a 90 „	—	4	4	0,3
Totales 13....	**32**	**36**	**68**	**4,0**
14. De 90 años y más				
De 90 a 91 años.	—	3	3	0,2
„ 91 a 92 „	1	—	1	0,1
„ 94 a 95 „	1	—	1	—
„ 95 a 96 „	1	—	1	—
„ 100 años y más	1	4	5	0,3
Totales 14....	**4**	**7**	**11**	**0,6**
Sin especificar...	**20**	**4**	**24**	**1,4**
Totales B....	**11.902**	**5.175**	**17.077**	**1000**
Totales A + B				
1. Menores de 1 año				
Menores de 1 mes	103	88	191	2,5
De 1 a 2 meses.	78	75	153	2,0
„ 2 a 3 „	91	87	178	2,3
„ 3 a 4 „	93	80	173	2,3
„ 4 a 5 „	89	74	163	2,1
„ 5 a 6 „	118	112	230	3,0
„ 6 a 7 „	119	126	245	3,2
„ 7 a 8 „	84	80	164	2,1
„ 8 a 9 „	93	84	177	2,3
„ 9 a 10 „	57	67	124	1,6
„ 10 a 11 „	52	52	104	1,4
„ 11 meses y días	314	345	659	8,6
Totales 1....	**1.291**	**1.270**	**2.561**	**33,4**
2. De 1 a 5 años				
De 1 a 2 años..	862	823	1.685	22,0
„ 2 a 3 „	916	930	1.846	24,1
„ 3 a 4 „	967	960	1.927	25,1
„ 4 a 5 „	996	956	1.952	25,5
Totales 2....	**3.741**	**3.669**	**7.410**	**96,7**

LA POBLACION POR SUS EDADES (Continuación)

EDADES	Varones	Mujeres	Total	$\frac{1000\ d}{\Sigma\ d}$
a	b	c	d	e

XVI.—Provincia de Jujuy (Continuación)

Totales A + B (Continuación)

3. De 5 a 10 años

De 5 a 6 años..	892	924	1.816	23,7
„ 6 a 7 „	894	904	1.798	23,5
„ 7 a 8 „	968	861	1.829	23,9
„ 8 a 9 „	859	765	1.624	21,2
„ 9 a 10 „	765	716	1.481	19,3
Totales 3....	**4.378**	**4.170**	**8.548**	**111,6**

4. De 10 a 15 años

De 10 a 11 años..	822	670	1.492	19,5
„ 11 a 12 „	751	656	1.407	18,3
„ 12 a 13 „	915	788	1.703	22,2
„ 13 a 14 „	689	614	1.303	17,0
„ 14 a 15 „	794	689	1.483	19,4
Totales 4....	**3.971**	**3.417**	**7.388**	**96,4**

5. De 15 a 20 años

De 15 a 16 años..	652	681	1.333	17,3
„ 16 a 17 „	807	618	1.425	18,6
„ 17 a 18 „	1.046	702	1.748	22,8
„ 18 a 19 „	1.219	840	2.059	26,9
„ 19 a 20 „	1.108	835	1.943	25,4
Totales 5....	**4.832**	**3.676**	**8.508**	**111,0**

6. De 20 a 25 años

De 20 a 21 años..	1.182	947	2.129	27,8
„ 21 a 22 „	936	625	1.561	20,3
„ 22 a 23 „	1.062	778	1.840	24,0
„ 23 a 24 „	1.007	660	1.667	21,8
„ 24 a 25 „	1.099	874	1.973	25,8
Totales 6....	**5.286**	**3.884**	**9.170**	**119,7**

7. De 25 a 30 años

De 25 a 26 años..	1.194	974	2.168	28,3
„ 26 a 27 „	864	568	1.432	18,7
„ 27 a 28 „	875	635	1.510	19,7
„ 28 a 29 „	946	692	1.638	21,4
„ 29 a 30 „	910	773	1.683	21,9
Totales 7....	**4.789**	**3.642**	**8.431**	**110,0**

XVI.—Provincia de Jujuy (Continuación)

Totales A + B (Continuación)

8. De 30 a 40 años

De 30 a 31 años..	1.049	839	1.888	24,6
„ 31 a 32 „	477	293	770	10,0
„ 32 a 33 „	564	337	901	11,8
„ 33 a 34 „	437	258	695	9,1
„ 34 a 35 „	621	469	1.090	14,2
„ 35 a 36 „	778	618	1.396	18,2
„ 36 a 37 „	405	289	694	9,1
„ 37 a 38 „	489	389	878	11,5
„ 38 a 39 „	609	390	999	13,0
„ 39 a 40 „	702	572	1.274	16,6
Totales 8....	**6.131**	**4.454**	**10.585**	**138,1**

9. De 40 a 50 años

De 40 a 41 años..	681	706	1.387	18,0
„ 41 a 42 „	256	196	452	5,9
„ 42 a 43 „	299	208	507	6,6
„ 43 a 44 „	241	134	375	4,9
„ 44 a 45 „	382	328	710	9,3
„ 45 a 46 „	480	433	913	11,9
„ 46 a 47 „	229	137	366	4,8
„ 47 a 48 „	303	208	511	6,7
„ 48 a 49 „	392	202	594	7,8
„ 49 a 50 „	417	337	754	9,8
Totales 9....	**3.680**	**2.889**	**6.569**	**85,7**

10. De 50 a 60 años

De 50 a 51 años..	447	427	874	11,4
„ 51 a 52 „	156	96	252	3,3
„ 52 a 53 „	163	115	278	3,6
„ 53 a 54 „	145	76	221	2,9
„ 54 a 55 „	228	177	405	5,3
„ 55 a 56 „	236	187	423	5,5
„ 56 a 57 „	159	86	245	3,2
„ 57 a 58 „	147	96	243	3,2
„ 58 a 59 „	129	64	193	2,5
„ 59 a 60 „	237	284	521	6,8
Totales 10....	**2.047**	**1.608**	**3.655**	**47,7**

11. De 60 a 70 años

De 60 a 61 años..	306	364	670	8,7
„ 61 a 62 „	61	37	98	1,3
„ 62 a 63 „	83	46	129	1,7
„ 63 a 64 „	84	46	130	1,7

LA POBLACION POR SUS EDADES (Continuación)

EDADES	Varones	Mujeres	Total	1000 d / Σ d
a	b	c	d	e

XVI.—Provincia de Jujuy (Continuación)

Totales A + B (Continuación)

11. De 60 a 70 años (Conclusión)

De 64 a 65 años..	91	100	191	2,5
,, 65 a 66 ,,	121	116	237	3,1
,, 66 a 67 ,,	70	32	102	1,3
,, 67 a 68 ,,	71	41	112	1,5
,, 68 a 69 ,,	57	44	101	1,3
,, 69 a 70 ,,	112	177	289	3,8
Totales 11....	**1.056**	**1.003**	**2.059**	**26,9**

12. De 70 a 80 años

De 70 a 71 años..	130	179	309	4,0
,, 71 a 72 ,,	25	29	54	0,7
,, 72 a 73 ,,	30	32	62	0,8
,, 73 a 74 ,,	23	26	49	0,6
,, 74 a 75 ,,	53	62	115	1,5
,, 75 a 76 ,,	71	67	138	1,8
,, 76 a 77 ,,	17	9	26	0,4
,, 77 a 78 ,,	28	22	50	0,7
,, 78 a 79 ,,	29	19	48	0,6
,, 79 a 80 ,,	76	125	201	2,6
Totales 12....	**482**	**570**	**1.052**	**13,7**

13. De 80 a 90 años

De 80 a 81 años..	64	93	157	2,0
,, 81 a 82 ,,	6	15	21	0,3
,, 82 a 83 ,,	14	8	22	0,3
,, 83 a 84 ,,	12	6	18	0,2
,, 84 a 85 ,,	20	33	53	0,7
,, 85 a 86 ,,	25	16	41	0,5
,, 86 a 87 ,,	11	10	21	0,3
,, 87 a 88 ,,	7	6	13	0,2
,, 88 a 89 ,,	16	7	23	0,3
,, 89 a 90 ,,	22	44	66	0,9
Totales 13....	**197**	**238**	**435**	**5,7**

14. De 90 años y más

De 90 a 91 años.	24	37	61	0,8
,, 91 a 92 ,,	5	6	11	0,2
,, 92 a 93 ,,	5	4	9	0,1
,, 93 a 94 ,,	3	2	5	—
,, 94 a 95 ,,	10	8	18	0,3
,, 95 a 96 ,,	7	5	12	0,2
,, 96 a 97 ,,	4	2	6	0,1

XVI.—Provincia de Jujuy (Conclusión)

Totales A + B (Conclusión)

14. De 90 años y más (Conclusión)

De 97 a 98 años.	—	3	3	—
,, 98 a 99 ,,	3	1	4	—
,, 99 a 100 ,,	9	7	16	0,2
,, 100 años y más	23	29	52	0,7
Totales 14....	**93**	**104**	**197**	**2,6**
Sin especificar...	**36**	**27**	**63**	**0,8**
Totales A + B..	**42.010**	**34.621**	**76.631**	**1000**

XVII.—Territorio del Chaco

A.—Argentinos

1. Menores de 1 año

Menores de 1 mes	49	34	83	2,3
De 1 a 2 meses.	73	75	148	4,1
,, 2 a 3 ,,	84	75	159	4,4
,, 3 a 4 ,,	72	72	144	3,9
,, 4 a 5 ,,	57	56	113	3,1
,, 5 a 6 ,,	60	69	129	3,5
,, 6 a 7 ,,	79	87	166	4,6
,, 7 a 8 ,,	66	52	118	3,2
,, 8 a 9 ,,	76	87	163	4,5
,, 9 a 10 ,,	68	65	133	3,7
,, 10 a 11 ,,	56	36	92	2,5
,, 11 meses y días	30	35	65	1,8
Totales 1....	**770**	**743**	**1.513**	**41,6**

2. De 1 a 5 años

De 1 a 2 años..	707	613	1.320	36,2
,, 2 a 3 ,,	809	780	1.589	43,6
,, 3 a 4 ,,	790	742	1.532	42,1
,, 4 a 5 ,,	657	690	1.347	37,0
Totales 2....	**2.963**	**2.825**	**5.788**	**158,9**

3. De 5 a 10 años

De 5 a 6 años..	743	650	1.393	38,3
,, 6 a 7 ,,	638	606	1.244	34,2
,, 7 a 8 ,,	659	592	1.251	34,3
,, 8 a 9 ,,	557	527	1.084	29,8
,, 9 a 10 ,,	452	418	870	23,9
Totales 3....	**3.049**	**2.793**	**5.842**	**160,5**

LA POBLACION POR SUS EDADES (Continuación)

EDADES	Varones	Mujeres	Total	$\frac{1000\ d}{\Sigma\ d}$
a	b	c	d	e
XVII.—Territorio del Chaco (Continuación)				
A.—Argentinos (Continuación)				
4. De 10 a 15 años				
De 10 a 11 años..	470	434	904	24,8
„ 11 a 12 „	359	361	720	19,8
„ 12 a 13 „	471	418	889	24,4
„ 13 a 14 „	379	338	717	19,7
„ 14 a 15 „	400	317	717	19,7
Totales 4....	**2.079**	**1.868**	**3.947**	**108,4**
5. De 15 a 20 años				
De 15 a 16 años..	334	363	697	19,2
„ 16 a 17 „	373	345	718	19,7
„ 17 a 18 „	466	311	777	21,3
„ 18 a 19 „	555	378	933	25,6
„ 19 a 20 „	455	314	769	21,1
Totales 5....	**2.183**	**1.711**	**3.894**	**106,9**
6. De 20 a 25 años				
De 20 a 21 años..	457	456	913	25,1
„ 21 a 22 „	338	234	572	15,7
„ 22 a 23 „	476	385	861	23,7
„ 23 a 24 „	560	337	897	24,6
„ 24 a 25 „	472	333	805	22,1
Totales 6....	**2.303**	**1.745**	**4.048**	**111,2**
7. De 25 a 30 años				
De 25 a 26 años..	520	359	879	24,1
„ 26 a 27 „	402	270	672	18,5
„ 27 a 28 „	372	255	627	17,2
„ 28 a 29 „	403	305	708	19,2
„ 29 a 30 „	263	187	450	12,4
Totales 7....	**1.960**	**1.376**	**3.336**	**91,4**
8. De 30 a 40 años				
De 30 a 31 años..	439	382	821	22,5
„ 31 a 32 „	235	91	326	8,9
„ 32 a 33 „	266	169	435	11,9
„ 33 a 34 „	259	101	360	9,9
„ 34 a 35 „	233	133	366	10,1
„ 35 a 36 „	291	247	538	14,8
„ 36 a 37 „	166	115	281	7,7
„ 37 a 38 „	165	95	260	7,1

EDADES	Varones	Mujeres	Total	$\frac{1000\ d}{\Sigma\ d}$
a	b	c	d	e
XVII.—Territorio del Chaco (Continuación)				
A.—Argentinos (Continuación)				
8. De 30 a 40 años (Conclusión)				
De 38 a 39 años..	171	166	337	9,3
„ 39 a 40 „	168	100	268	7,4
Totales 8....	**2.393**	**1.599**	**3.992**	**109,6**
9. De 40 a 50 años				
De 40 a 41 años..	295	272	567	15,6
„ 41 a 42 „	125	41	166	4,5
„ 42 a 43 „	138	78	216	5,9
„ 43 a 44 „	127	66	193	5,3
„ 44 a 45 „	124	72	196	5,4
„ 45 a 46 „	198	168	366	10,1
„ 46 a 47 „	96	48	144	4,0
„ 47 a 48 „	78	39	117	3,2
„ 48 a 49 „	129	81	210	5,8
„ 49 a 50 „	78	44	122	3,3
Totales 9....	**1.388**	**909**	**2.297**	**63,1**
10. De 50 a 60 años				
De 50 a 51 años..	170	158	328	9,0
„ 51 a 52 „	41	14	55	1,5
„ 52 a 53 „	50	29	79	2,2
„ 53 a 54 „	49	16	65	1,8
„ 54 a 55 „	73	29	102	2,8
„ 55 a 56 „	100	60	160	4,4
„ 56 a 57 „	46	22	68	1,9
„ 57 a 58 „	33	15	48	1,3
„ 58 a 59 „	39	22	61	1,7
„ 59 a 60 „	28	14	42	1,1
Totales 10....	**629**	**379**	**1.008**	**27,7**
11. De 60 a 70 años				
De 60 a 61 años..	92	93	185	5,1
„ 61 a 62 „	8	7	15	0,4
„ 62 a 63 „	24	15	39	1,1
„ 63 a 64 „	24	5	29	0,8
„ 64 a 65 „	25	11	36	1,0
„ 65 a 66 „	20	29	49	1,3
„ 66 a 67 „	12	5	17	0,5
„ 67 a 68 „	14	3	17	0,5
„ 68 a 69 „	22	8	30	0,8
„ 69 a 70 „	6	5	11	0,3
Totales 11....	**247**	**181**	**428**	**11,8**

LA POBLACION POR SUS EDADES (Continuación)

EDADES	Varones	Mujeres	Total	1000 d / Σ d
a	b	c	d	e

XVII.—Territorio del Chaco (Continuación)

A.—Argentinos (Conclusión)

12. De 70 a 80 años

De 70 a 71 años..	36	36	72	2,0
„ 71 a 72 „	4	—	4	0,1
„ 72 a 73 „	9	4	13	0,3
„ 73 a 74 „	6	5	11	0,3
„ 74 a 75 „	4	3	7	0,2
„ 75 a 76 „	17	14	31	0,9
„ 76 a 77 „	2	2	4	0,1
„ 77 a 78 „	1	—	1	—
„ 78 a 79 „	5	3	8	0,2
„ 79 a 80 „	1	1	2	0,1
Totales 12....	**85**	**68**	**153**	**4,2**

13. De 80 a 90 años

De 80 a 81 años..	12	32	44	1,2
„ 81 a 82 „	2	2	4	0,1
„ 82 a 83 „	2	2	4	0,1
„ 83 a 8.. „	3	2	5	0,1
„ 84 a 85 „	1	—	1	—
„ 85 a 86 „	3	5	8	0,2
„ 87 a 88 „	—	1	1	—
„ 88 a 89 „	1	—	1	—
„ 89 a 90 „	1	1	2	0,1
Totales 13....	**25**	**45**	**70**	**1,9**

14. De 90 años y más

De 90 a 91 años..	5	4	9	0,2
„ 93 a 94 „	—	1	1	—
„ 95 a 96 „	1	1	2	0,1
„ 98 a 99 „	1	1	2	0,1
„ 100 años y más	1	5	6	0,2
Totales 14....	**8**	**12**	**20**	**0,6**
Sin especificar...	**47**	**33**	**80**	**2,2**
Totales A....	**20.129**	**16.287**	**36.416**	**1000**

B.—Extranjeros

1. Menores de 1 año

De 1 a 2 meses.	—	1	1	0,1
„ 2 a 3 „	1	—	1	0,1
„ 3 a 4 „	—	1	1	0,1
„ 4 a 5 „	—	1	1	0,1
„ 6 a 7 „	1	1	2	0,2

XVII.—Territorio del Chaco (Continuación)

B.—Extranjeros (Continuación)

1. Menores de 1 año (Conclusión)

De 7 a 8 meses.	2	—	2	0,2
„ 8 a 9 „	1	1	2	0,2
„ 9 a 10 „	2	1	3	0,3
„ 10 a 11 „	—	2	2	0,2
„ 11 meses y días	—	1	1	0,1
Totales 1....	**7**	**9**	**16**	**1,6**

2. De 1 a 5 años

De 1 a 2 años..	13	12	25	2,5
„ 2 a 3 „	16	27	43	4,4
„ 3 a 4 „	32	29	61	6,2
„ 4 a 5 „	56	44	100	10,1
Totales 2....	**117**	**112**	**229**	**23,2**

3. De 5 a 10 años

De 5 a 6 años..	76	39	115	11,6
„ 6 a 7 „	71	54	125	12,8
„ 7 a 8 „	59	51	110	11,1
„ 8 a 9 „	78	56	134	13,6
„ 9 a 10 „	62	62	124	12,6
Totales 3....	**346**	**262**	**608**	**61,7**

4. De 10 a 15 años

De 10 a 11 años..	83	56	139	14,1
„ 11 a 12 „	75	62	137	13,9
„ 12 a 13 „	92	55	147	14,9
„ 13 a 14 „	59	46	105	10,7
„ 14 a 15 „	76	62	138	14,0
Totales 4....	**385**	**281**	**666**	**67,6**

5. De 15 a 20 años

De 15 a 16 años..	55	60	115	11,7
„ 16 a 17 „	82	61	143	14,5
„ 17 a 18 „	92	65	157	15,9
„ 18 a 19 „	164	88	252	25,6
„ 19 a 20 „	165	65	230	23,3
Totales 5....	**558**	**339**	**897**	**91,0**

6. De 20 a 25 años

De 20 a 21 años..	206	90	296	30,0
„ 21 a 22 „	157	65	222	22,5

LA POBLACION POR SUS EDADES (Continuación)

EDADES	Varones	Mujeres	Total	1000 d / Σ d
a	b	c	d	e
XVII.—Territorio del Chaco (Continuación)				
B.—Extranjeros (Continuación)				
6. De 20 a 25 años (Conclusión)				
De 22 a 23 años..	241	104	348	35,4
,, 23 a 24 ,,	201	90	291	29,5
,, 24 a 25 ,,	186	79	265	26,9
Totales 6....	994	428	1.422	144,3
7. De 25 a 30 años				
De 25 a 26 años..	230	115	345	35,0
,, 26 a 27 ,,	220	98	318	32,3
,, 27 a 28 ,,	189	101	290	29,4
,, 28 a 29 ,,	230	125	355	36,0
,, 29 a 30 ,,	171	65	236	23,9
Totales 7....	1.040	504	1.544	156,6
8. De 30 a 40 años				
De 30 a 31 años..	230	186	416	42,2
,, 31 a 32 ,,	127	51	178	18,0
,, 32 a 33 ,,	144	67	211	21,4
,, 33 a 34 ,,	159	77	236	23,9
,, 34 a 35 ,,	123	58	181	18,4
,, 35 a 36 ,,	137	79	216	21,9
,, 36 a 37 ,,	93	60	153	15,5
,, 37 a 38 ,,	106	69	175	17,8
,, 38 a 39 ,,	131	79	210	21,3
,, 39 a 40 ,,	93	42	135	13,7
Totales 8....	1.343	768	2.111	214,1
9. De 40 a 50 años				
De 40 a 41 años..	136	82	218	22,1
,, 41 a 42 ,,	52	29	81	8,2
,, 42 a 43 ,,	76	28	104	10,6
,, 43 a 44 ,,	74	30	104	10,6
,, 44 a 45 ,,	64	27	91	9,2
,, 45 a 46 ,,	81	49	130	13,2
,, 46 a 47 ,,	64	27	91	9,2
,, 47 a 48 ,,	52	31	83	8,4
,, 48 a 49 ,,	75	40	115	11,7
,, 49 a 50 ,,	64	11	75	7,6
Totales 9....	738	354	1.092	110,8
10. De 50 a 60 años				
De 50 a 51 años..	91	71	162	16,3
,, 51 a 52 ,,	32	16	48	4,9

EDADES	Varones	Mujeres	Total	1000 d / Σ d
a	b	c	d	e
XVII.—Territorio del Chaco (Continuación)				
B.—Extranjeros (Continuación)				
10. De 50 a 60 años (Conclusión)				
De 52 a 53 años..	55	17	72	7,3
,, 53 a 54 ,,	44	20	64	6,5
,, 54 a 55 ,,	45	25	70	7,1
,, 55 a 56 ,,	58	35	93	9,4
,, 56 a 57 ,,	42	27	69	7,0
,, 57 a 58 ,,	35	18	53	5,4
,, 58 a 59 ,,	28	18	46	4,7
,, 59 a 60 ,,	26	20	46	4,7
Totales 10....	456	267	723	73,3
11. De 60 a 70 años				
De 60 a 61 años..	48	39	87	8,8
,, 61 a 62 ,,	17	9	26	2,6
,, 62 a 63 ,,	28	14	42	4,3
,, 63 a 64 ,,	27	13	40	4,1
,, 64 a 65 ,,	19	10	29	2,9
,, 65 a 66 ,,	19	23	42	4,3
,, 66 a 67 ,,	20	10	30	3,1
,, 67 a 68 ,,	13	8	21	2,1
,, 68 a 69 ,,	9	8	17	1,7
,, 69 a 70 ,,	9	11	20	2,0
Totales 11....	209	145	354	35,9
12. De 70 a 80 años				
De 70 a 71 años..	26	13	39	3,9
,, 71 a 72 ,,	2	8	10	1,1
,, 72 a 73 ,,	11	2	13	1,3
,, 73 a 74 ,,	6	3	9	0,9
,, 74 a 75 ,,	12	5	17	1,7
,, 75 a 76 ,,	11	8	19	1,9
,, 76 a 77 ,,	8	2	10	1,1
,, 77 a 78 ,,	3	5	8	0,8
,, 78 a 79 ,,	6	7	13	1,3
,, 79 a 80 ,,	4	2	6	0,6
Totales 12....	89	55	144	14,6
13. De 80 a 90 años				
De 80 a 81 años..	13	8	21	2,1
,, 81 a 82 ,,	—	1	1	0,1
,, 82 a 83 ,,	1	1	2	0,2
,, 83 a 84 ,,	4	2	6	0,6
,, 84 a 85 ,,	—	1	1	0,1

LA POBLACION POR SUS EDADES (Continuación)

EDADES	Varones	Mujeres	Total	$\frac{1000\ d}{\Sigma\ d}$
a	b	c	d	e
XVII.—Territorio del Chaco (Continuación)				
B.—Extranjeros (Conclusión)				
13. De 80 a 90 años (Conclusión)				
De 85 a 86 años..	2	3	5	0,5
,, 87 a 88 ,,	—	1	1	0,1
,, 89 a 90 ,,	2	—	2	0,2
Totales 13....	22	17	39	4,0
14. De 90 años y más				
De 90 a 91 años..	1	1	2	0,2
,, 92 a 93 ,,	2	—	2	0,2
,, 93 a 94 ,,	—	1	1	0,1
,, 94 a 95 ,,	1	1	2	0,2
,, 95 a 96 ,,	—	1	1	0,1
,, 100 años y más	—	1	1	0,1
Totales 14....	4	5	9	0,9
Sin especificar...	3	1	4	0,4
Totales B....	6.311	3.547	9.858	1000
Totales A + B				
1. Menores de 1 año				
Menores de 1 mes	49	34	83	1,7
De 1 a 2 meses.	73	76	149	3,2
,, 2 a 3 ,,	85	75	160	3,4
,, 3 a 4 ,,	72	73	145	3,1
,, 4 a 5 ,,	57	57	114	2,5
,, 5 a 6 ,,	60	69	129	2,7
,, 6 a 7 ,,	80	88	168	3,6
,, 7 a 8 ,,	68	52	120	3,0
,, 8 a 9 ,,	77	88	165	3,5
,, 9 a 10 ,,	70	66	136	2,9
,, 10 a 11 ,,	56	38	94	2,0
,, 11 meses y días	30	36	66	1,4
Totales 1....	777	752	1.529	33,0
2. De 1 a 5 años				
De 1 a 2 años..	720	625	1.345	29,1
,, 2 a 3 ,,	825	807	1.632	35,2
,, 3 a 4 ,,	822	771	1.593	34,4
,, 4 a 5 ,,	713	734	1.447	31,3
Totales 2....	3.080	2.937	6.017	130,0

EDADES	Varones	Mujeres	Total	$\frac{1000\ d}{\Sigma\ d}$
a	b	c	d	e
XVII.—Territorio del Chaco (Continuación)				
Totales A + B (Continuación)				
3. De 5 a 10 años				
De 5 a 6 años..	819	689	1.508	32,6
,, 6 a 7 ,,	709	660	1.369	29,6
,, 7 a 8 ,,	718	643	1.361	29,4
,, 8 a 9 ,,	635	583	1.218	26,3
,, 9 a 10 ,,	514	480	994	21,5
Totales 3....	3.395	3.055	6.450	139,4
4. De 10 a 15 años				
De 10 a 11 años..	553	490	1.043	22,5
,, 11 a 12 ,,	434	423	857	18,5
,, 12 a 13 ,,	563	473	1.036	22,4
,, 13 a 14 ,,	438	384	822	17,8
,, 14 a 15 ,,	476	379	855	18,5
Totales 4....	2.464	2.149	4.613	99,7
5. De 15 a 20 años				
De 15 a 16 años..	389	423	812	17,5
,, 16 a 17 ,,	455	406	861	18,6
,, 17 a 18 ,,	558	376	934	20,2
,, 18 a 19 ,,	719	466	1.185	25,6
,, 19 a 20 ,,	620	379	999	21,6
Totales 5....	2.741	2.050	4.791	103,5
6. De 20 a 25 años				
De 20 a 21 años..	663	546	1.209	26,1
,, 21 a 22 ,,	495	299	794	17,2
,, 22 a 23 ,,	720	489	1.209	26,1
,, 23 a 24 ,,	761	427	1.188	25,7
,, 24 a 25 ,,	658	412	1.070	23,1
Totales 6....	3.297	2.173	5.470	118,2
7. De 25 a 30 años				
De 25 a 26 años..	750	474	1.224	26,5
,, 26 a 27 ,,	622	368	990	21,4
,, 27 a 28 ,,	561	356	917	19,8
,, 28 a 29 ,,	633	430	1.063	23,0
,, 29 a 30 ,,	434	252	686	14,8
Totales 7....	3.000	1.880	4.880	105,5

LA POBLACION POR SUS EDADES (Continuación)

XVII.—Territorio del Chaco (Continuación)

Totales A + B (Continuación)

8. De 30 a 40 años

EDADES	Varones	Mujeres	Total	1000 d / Σ d
a	b	c	d	e
De 30 a 31 años..	669	568	1.237	26,7
,, 31 a 32 ,,	362	142	504	10,9
,, 32 a 33 ,,	410	236	646	14,0
,, 33 a 34 ,,	418	178	596	12,9
,, 34 a 35 ,,	350	194	547	11,8
,, 35 a 36 ,,	428	326	754	16,3
,, 36 a 37 ,,	259	175	434	9,4
,, 37 a 38 ,,	271	164	435	9,4
,, 38 a 39 ,,	302	245	547	11,8
,, 39 a 40 ,,	201	142	403	8,7
Totales 8....	**3.736**	**2.367**	**6.103**	**131,9**

9. De 40 a 50 años

De 40 a 41 años..	431	354	785	16,9
,, 41 a 42 ,,	177	70	247	5,3
,, 42 a 43 ,,	214	106	320	6,9
,, 43 a 44 ,,	201	96	297	6,4
,, 44 a 45 ,,	188	99	287	6,2
,, 45 a 46 ,,	279	217	496	10,7
,, 46 a 47 ,,	160	75	235	5,1
,, 47 a 48 ,,	130	70	200	4,5
,, 48 a 49 ,,	204	121	325	7,0
,, 49 a 50 ,,	142	55	197	4,3
Totales 9....	**2.126**	**1.263**	**3.389**	**73,3**

10. De 50 a 60 años

De 50 a 51 años..	261	229	490	10,6
,, 51 a 52 ,,	73	30	103	2,2
,, 52 a 53 ,,	105	46	151	3,3
,, 53 a 54 ,,	93	36	129	2,8
,, 54 a 55 ,,	118	54	172	3,7
,, 55 a 56 ,,	158	95	253	5,5
,, 56 a 57 ,,	88	49	137	2,9
,, 57 a 58 ,,	68	33	101	2,2
,, 58 a 59 ,,	67	40	107	2,3
,, 59 a 60 ,,	54	34	88	1,9
Totales 10....	**1.085**	**646**	**1.731**	**37,4**

11. De 60 a 70 años

De 60 a 61 años..	140	132	272	5,9
,, 61 a 62 ,,	25	16	41	0,9
,, 62 a 63 ,,	52	29	81	1,8

XVII.—Territorio del Chaco (Conclusión)

Totales A + B (Conclusión)

11. De 60 a 70 años (Conclusión)

De 63 a 64 años..	51	18	69	1,5
,, 64 a 65 ,,	44	21	65	1,4
,, 65 a 66 ,,	39	52	91	1,9
,, 66 a 67 ,,	32	15	47	1,0
,, 67 a 68 ,,	27	11	38	0,8
,, 68 a 69 ,,	31	16	47	1,0
,, 69 a 70 ,,	15	16	31	0,7
Totales 11....	**456**	**326**	**782**	**16,9**

12. De 70 a 80 años

De 70 a 71 años..	62	49	111	2,4
,, 71 a 72 ,,	6	8	14	0,3
,, 72 a 73 ,,	20	6	26	0,6
,, 73 a 74 ,,	12	8	20	0,4
,, 74 a 75 ,,	16	8	24	0,5
,, 75 a 76 ,,	28	22	50	1,1
,, 76 a 77 ,,	10	4	14	0,3
,, 77 a 78 ,,	4	5	9	0,2
,, 78 a 79 ,,	11	10	21	0,5
,, 79 a 80 ,,	5	3	8	0,1
Totales 12....	**174**	**123**	**297**	**6,4**

13. De 80 a 90 años

De 80 a 81 años..	25	40	65	1,4
,, 81 a 82 ,,	2	3	5	0,1
,, 82 a 83 ,,	3	3	6	0,1
,, 83 a 84 ,,	7	4	11	0,2
,, 84 a 85 ,,	1	1	2	—
,, 85 a 86 ,,	5	8	13	0,3
,, 87 a 88 ,,	—	2	2	—
,, 88 a 89 ,,	1	—	1	—
,, 89 a 90 ,,	3	1	4	0,1
Totales 13....	**47**	**62**	**109**	**2,4**

14. De 90 años y más

De 90 a 91 años..	6	5	11	0,2
,, 92 a 93 ,,	2	—	2	—
,, 93 a 94 ,,	—	2	2	—
,, 94 a 95 ,,	1	1	2	—
,, 95 a 96 ,,	1	2	3	0,1
,, 98 a 99 ,,	1	1	2	—
,, 100 años y más	1	6	7	0,2
Totales 14....	**12**	**17**	**29**	**0,6**
Sin especificar...	**50**	**34**	**84**	**1,8**
Totales A + B..	**26.440**	**19.834**	**46.274**	**1000**

EDADES	Varones	Mujeres	Total	1000 d / Σ d
a	b	c	d	e

XVIII.—Territorio del Chubut

A.—Argentinos

1. Menores de 1 año

Menores de 1 mes	26	22	48	3,8
De 1 a 2 meses	23	38	61	4,9
„ 2 a 3 „	54	34	88	7,1
„ 3 a 4 „	42	32	74	5,9
„ 4 a 5 „	27	24	51	4,1
„ 5 a 6 „	26	19	45	3,6
„ 6 a 7 „	25	39	64	5,1
„ 7 a 8 „	25	32	57	4,6
„ 8 a 9 „	32	26	58	4,7
„ 9 a 10 „	26	29	55	4,4
„ 10 a 11 „	20	28	48	3,8
„ 11 meses y días	12	16	28	2,2
Totales 1....	**338**	**339**	**677**	**54,2**

2. De 1 a 5 años

De 1 a 2 años	312	311	623	49,9
„ 2 a 3 „	358	369	727	58,3
„ 3 a 4 „	353	360	713	57,1
„ 4 a 5 „	319	286	605	48,5
Totales 2....	**1.342**	**1.326**	**2.668**	**213,8**

3. De 5 a 10 años

De 5 a 6 años	281	267	548	43,9
„ 6 a 7 „	294	261	555	44,5
„ 7 a 8 „	250	202	452	36,2
„ 8 a 9 „	206	208	414	33,2
„ 9 a 10 „	187	173	360	28,8
Totales 3....	**1.218**	**1.111**	**2.329**	**186,6**

4. De 10 a 15 años

De 10 a 11 años	199	175	374	30,0
„ 11 a 12 „	155	141	296	23,8
„ 12 a 13 „	175	137	312	24,9
„ 13 a 14 „	137	123	260	20,8
„ 14 a 15 „	144	132	276	22,1
Totales 4....	**810**	**708**	**1.518**	**121,6**

5. De 15 a 20 años

De 15 a 16 años	127	137	264	21,2
„ 16 a 17 „	120	111	231	18,5
„ 17 a 18 „	122	122	244	19,5

EDADES	Varones	Mujeres	Total	1000 d / Σ d
a	b	c	d	e

XVIII.—Territorio del Chubut (Continuación)

A.—Argentinos (Continuación)

5. De 15 a 20 años (Conclusión)

De 18 a 19 años	155	96	251	20,1
„ 19 a 20 „	128	95	223	17,9
Totales 5....	**652**	**561**	**1.213**	**97,2**

6. De 20 a 25 años

De 20 a 21 años	101	101	202	16,2
„ 21 a 22 „	119	82	201	16,1
„ 22 a 23 „	127	81	208	16,6
„ 23 a 24 „	99	72	171	13,7
„ 24 a 25 „	114	78	192	15,4
Totales 6....	**560**	**414**	**974**	**78,0**

7. De 25 a 30 años

De 25 a 26 años	121	93	214	17,2
„ 26 a 27 „	102	68	170	13,6
„ 27 a 28 „	95	59	154	12,3
„ 28 a 29 „	98	49	147	11,8
„ 29 a 30 „	84	37	121	9,7
Totales 7....	**500**	**306**	**806**	**64,6**

8. De 30 a 40 años

De 30 a 31 años	112	69	181	14,5
„ 31 a 32 „	74	29	103	8,3
„ 32 a 33 „	85	25	110	8,8
„ 33 a 34 „	80	19	99	7,9
„ 34 a 35 „	81	25	106	8,5
„ 35 a 36 „	73	56	129	10,3
„ 36 a 37 „	71	34	105	8,4
„ 37 a 38 „	75	16	91	7,3
„ 38 a 39 „	94	28	122	9,8
„ 39 a 40 „	72	21	93	7,5
Totales 8....	**817**	**322**	**1.139**	**91,3**

9. De 40 a 50 años

De 40 a 41 años	92	54	146	11,7
„ 41 a 42 „	47	12	59	4,7
„ 42 a 43 „	57	7	64	5,1
„ 43 a 44 „	58	11	69	5,5
„ 44 a 45 „	43	11	54	4,3
„ 45 a 46 „	53	25	78	6,3
„ 46 a 47 „	39	11	50	4,0

LA POBLACION POR SUS EDADES (Continuación)

EDADES	Varones	Mujeres	Total	$\frac{1000\ d}{\Sigma\ d}$
a	b	c	d	e
XVIII.—Territorio del Chubut (Continuación)				
A.—Argentinos (Continuación)				
9. De 40 a 50 años (Conclusión)				
De 47 a 48 años..	33	9	42	3,1
„ 48 a 49 „	35	14	49	4,0
„ 49 a 50 „	18	6	24	1,9
Totales 9....	**475**	**160**	**635**	**50,9**
10. De 50 a 60 años				
De 50 a 51 años..	57	24	81	6,5
„ 51 a 52 „	27	2	29	2,3
„ 52 a 53 „	28	8	36	2,9
„ 53 a 54 „	13	—	13	1,0
„ 54 a 55 „	16	5	21	1,7
„ 55 a 56 „	28	13	41	3,3
„ 56 a 57 „	16	8	24	1,9
„ 57 a 58 „	17	5	22	1,8
„ 58 a 59 „	9	6	15	1,2
„ 59 a 60 „	8	—	8	0,6
Totales 10....	**219**	**71**	**290**	**23,2**
11. De 60 a 70 años				
De 60 a 61 años..	31	15	46	3,7
„ 61 a 62 „	8	1	9	0,7
„ 62 a 63 „	5	—	5	0,4
„ 63 a 64 „	5	—	5	0,4
„ 64 a 65 „	6	1	7	0,6
„ 65 a 66 „	4	7	11	0,9
„ 66 a 67 „	4	—	4	0,3
„ 67 a 68 „	4	—	4	0,3
„ 68 a 69 „	4	1	5	0,4
„ 69 a 70 „	1	—	1	0,1
Totales 11....	**72**	**25**	**97**	**7,8**
12. De 70 a 80 años				
De 70 a 71 años..	12	8	20	1,6
„ 71 a 72 „	3	1	4	0,3
„ 72 a 73 „	1	2	3	0,2
„ 73 a 74 „	1	—	1	0,1
„ 74 a 75 „	2	—	2	0,2
„ 75 a 76 „	6	4	10	0,8
„ 76 a 77 „	2	2	4	0,3
„ 77 a 78 „	—	2	2	0,2
„ 78 a 79 „	1	—	1	0,1
Totales 12....	**28**	**19**	**47**	**3,8**

EDADES	Varones	Mujeres	Total	$\frac{1000\ d}{\Sigma\ d}$
a	b	c	d	e
XVIII.—Territorio del Chubut (Continuación)				
A.—Argentinos (Conclusión)				
13. De 80 a 90 años				
De 80 a 81 años..	13	16	29	2,3
„ 82 a 83 „	1	—	1	0,1
„ 83 a 84 „	1	—	1	0,1
„ 84 a 85 „	3	—	3	0,2
„ 85 a 86 „	2	2	4	0,3
„ 86 a 87 „	1	—	1	0,1
„ 89 a 90 „	1	—	1	0,1
Totales 13....	**22**	**18**	**40**	**3,2**
14. De 90 años y más				
De 90 a 91 años.	5	7	12	0,9
„ 95 a 96 „	2	—	2	0,2
„ 99 a 100 „	1	—	1	0,1
„ 100 años y más	7	11	18	1,4
Totales 14....	**15**	**18**	**33**	**2,6**
Sin especificar...	**12**	**3**	**15**	**1,2**
Totales A....	**7.080**	**5.401**	**12.481**	**1000**
B.—Extranjeros				
1. Menores de 1 año				
De 2 a 3 meses.	—	1	1	0,1
„ 3 a 4 „	1	—	1	0,1
„ 6 a 7 „	—	2	2	0,2
„ 8 a 9 „	1	1	2	0,2
„ 10 a 11 „	—	2	2	0,2
Totales 1....	**2**	**6**	**8**	**0,8**
2. De 1 a 5 años				
De 1 a 2 años..	2	6	8	0,8
„ 2 a 3 „	21	18	39	3,7
„ 3 a 4 „	13	14	27	2,5
„ 4 a 5 „	26	29	55	5,2
Totales 2....	**62**	**67**	**129**	**12,2**
3. De 5 a 10 años				
De 5 a 6 años..	37	27	64	6,0
„ 6 a 7 „	48	41	89	8,4
„ 7 a 8 „	56	46	102	9,7
„ 8 a 9 „	46	50	96	9,1
„ 9 a 10 „	55	55	110	10,4
Totales 3....	**242**	**219**	**461**	**43,6**

LA POBLACION POR SUS EDADES (Continuación)

XVIII.—Territorio del Chubut (Continuación)

B.—Extranjeros (Continuación)

EDADES	Varones	Mujeres	Total	$\frac{1000\ d}{\Sigma\ d}$
a	b	c	d	e
4. De 10 a 15 años				
De 10 a 11 años..	63	43	106	10,0
,, 11 a 12 ,,	52	50	102	9,7
,, 12 a 13 ,,	69	40	109	10,3
,, 13 a 14 ,,	41	56	97	9,2
,, 14 a 15 ,,	73	47	120	11,3
Totales 4....	**298**	**236**	**534**	**50,5**
5. De 15 a 20 años				
De 15 a 16 años..	56	46	102	9,7
,, 16 a 17 ,,	95	44	139	13,1
,, 17 a 18 ,,	107	58	165	15,6
,, 18 a 19 ,,	143	73	216	20,4
,, 19 a 20 ,,	169	43	212	20,0
Totales 5....	**570**	**264**	**834**	**78,8**
6. De 20 a 25 años				
De 20 a 21 años..	225	68	293	27,7
,, 21 a 22 ,,	184	57	241	22,8
,, 22 a 23 ,,	251	81	332	31,3
,, 23 a 24 ,,	232	74	306	28,9
,, 24 a 25 ,,	250	77	327	30,9
Totales 6....	**1.142**	**357**	**1.499**	**141,6**
7. De 25 a 30 años				
De 25 a 26 años..	284	101	385	36,3
,, 26 a 27 ,,	275	88	363	34,3
,, 27 a 28 ,,	259	93	352	33,3
,, 28 a 29 ,,	330	92	422	39,9
,, 29 a 30 ,,	232	65	297	28,1
Totales 7....	**1.380**	**439**	**1.819**	**171,9**
8. De 30 a 40 años				
De 30 a 31 años..	359	134	493	46,6
,, 31 a 32 ,,	181	49	230	21,7
,, 32 a 33 ,,	234	79	313	29,6
,, 33 a 34 ,,	221	55	276	26,1
,, 34 a 35 ,,	165	68	233	22,0
,, 35 a 36 ,,	241	80	321	30,3
,, 36 a 37 ,,	153	74	227	21,4
,, 37 a 38 ,,	127	52	179	17,0

XVIII.—Territorio del Chubut (Continuación)

B.—Extranjeros (Continuación)

EDADES	Varones	Mujeres	Total	$\frac{1000\ d}{\Sigma\ d}$
a	b	c	d	e
8. De 30 a 40 años (Conclusión)				
De 38 a 39 años..	168	70	238	22,5
,, 39 a 40 ,,	127	53	180	17,0
Totales 8....	**1.976**	**714**	**2.690**	**254,2**
9. De 40 a 50 años				
De 40 a 41 años..	213	109	322	30,4
,, 41 a 42 ,,	78	43	121	11,4
,, 42 a 43 ,,	128	57	185	17,5
,, 43 a 44 ,,	87	25	112	10,6
,, 44 a 45 ,,	101	33	134	12,7
,, 45 a 46 ,,	121	58	179	16,9
,, 46 a 47 ,,	80	26	106	10,0
,, 47 a 48 ,,	70	28	98	9,3
,, 48 a 49 ,,	80	46	126	11,9
,, 49 a 50 ,,	56	24	80	7,5
Totales 9....	**1.014**	**449**	**1.463**	**138,2**
10. De 50 a 60 años				
De 50 a 51 años..	105	53	158	15,0
,, 51 a 52 ,,	39	12	51	4,9
,, 52 a 53 ,,	55	20	75	7,1
,, 53 a 54 ,,	56	18	74	7,0
,, 54 a 55 ,,	53	27	80	7,5
,, 55 a 56 ,,	52	31	83	7,9
,, 56 a 57 ,,	40	17	57	5,3
,, 57 a 58 ,,	32	12	44	4,1
,, 58 a 59 ,,	24	11	35	3,3
,, 59 a 60 ,,	28	15	43	4,0
Totales 10....	**484**	**216**	**700**	**66,1**
11. De 60 a 70 años				
De 60 a 61 años..	50	38	88	8,3
,, 61 a 62 ,,	15	4	19	1,8
,, 62 a 63 ,,	17	11	28	2,7
,, 63 a 64 ,,	17	11	28	2,7
,, 64 a 65 ,,	20	17	37	3,6
,, 65 a 66 ,,	23	7	30	2,9
,, 66 a 67 ,,	13	9	22	2,0
,, 67 a 68 ,,	14	9	23	2,1
,, 68 a 69 ,,	14	8	22	2,0
,, 69 a 70 ,,	5	6	11	1,0
Totales 11....	**188**	**120**	**308**	**29,1**

LA POBLACION POR SUS EDADES (Continuación)

EDADES	Varones	Mujeres	Total	1000 d / Σ d
a	b	c	d	e

XVIII.—Territorio del Chubut (Continuación)

B. Extranjeros (Conclusión)

12. De 70 a 80 años

De 70 a 71 años..	16	13	29	2,8
„ 71 a 72 „	2	2	4	0,4
„ 72 a 73 „	8	3	11	1,0
„ 73 a 74 „	3	4	7	0,6
„ 74 a 75 „	6	6	12	1,1
„ 75 a 76 „	5	6	11	1,0
„ 76 a 77 „	—	1	1	0,1
„ 77 a 78 „	2	2	4	0,4
„ 78 a 79 „	2	—	2	0,2
Totales 12....	44	37	81	7,6

13. De 80 a 90 años

De 80 a 81 años..	8	3	11	1,0
„ 81 a 82 „	1	2	3	0,3
„ 82 a 83 „	1	1	2	0,2
„ 83 a 84 „	1	—	1	0,1
„ 84 a 85 „	1	—	1	0,1
„ 85 a 86 „	6	1	7	0,6
„ 86 a 87 „	3	1	4	0,4
„ 87 a 88 „	—	1	1	0,1
Totales 13....	21	9	30	2,8

14. De 90 años y más

De 90 a 91 años..	2	4	6	0,5
„ 94 a 95 „	—	1	1	0,1
„ 95 a 96 „	1	1	2	0,2
Totales 14....	3	6	9	0,8
Sin especificar...	16	3	19	1,8
Totales B....	7.442	3.142	10.584	1000

Totales A + B

1. Menores de 1 año

Menores de 1 mes	26	22	48	2,0
De 1 a 2 meses.	23	38	61	2,6
„ 2 a 3 „	54	35	89	3,9
„ 3 a 4 „	43	32	75	3,2
„ 4 a 5 „	27	24	51	2,2
„ 5 a 6 „	26	19	45	1,9
„ 6 a 7 „	25	41	66	2,8
„ 7 a 8 „	25	32	57	2,4
„ 8 a 9 „	33	27	60	2,5

EDADES	Varones	Mujeres	Total	1000 d / Σ d
a	b	c	d	e

XVIII.—Territorio del Chubut (Continuación)

Totales A + B (Continuación)

1. Menores de 1 año (Conclusión)

De 9 a 10 meses.	26	29	55	2,8
„ 10 a 11 „	20	30	50	2,1
„ 11 meses y días	12	16	28	1,2
Totales 1....	340	345	685	29,7

2. De 1 a 5 años

De 1 a 2 años..	314	317	631	27,2
„ 2 a 3 „	379	387	766	33,1
„ 3 a 4 „	366	374	740	32,0
„ 4 a 5 „	345	315	660	29,0
Totales 2....	1.404	1.393	2.797	121,3

3. De 5 a 10 años

De 5 a 6 años..	318	294	612	26,5
„ 6 a 7 „	342	302	644	28,0
„ 7 a 8 „	306	248	554	24,0
„ 8 a 9 „	252	258	510	22,1
„ 9 a 10 „	242	228	470	20,4
Totales 3....	1.460	1.330	2.790	121,0

4. De 10 a 15 años

De 10 a 11 años..	262	218	480	20,9
„ 11 a 12 „	207	191	398	17,3
„ 12 a 13 „	244	177	421	18,3
„ 13 a 14 „	178	179	357	15,4
„ 14 a 15 „	217	179	396	17,1
Totales 4....	1.108	944	2.052	89,0

5. De 15 a 20 años

De 15 a 16 años..	183	183	366	15,9
„ 16 a 17 „	215	155	370	16,1
„ 17 a 18 „	229	180	409	17,4
„ 18 a 19 „	298	169	467	20,3
„ 19 a 20 „	297	138	435	19,0
Totales 5....	1.222	825	2.047	88,7

6. De 20 a 25 años

De 20 a 21 años..	326	169	495	21,4
„ 21 a 22 „	303	139	442	19,1
„ 22 a 23 „	378	162	540	23,4

LA POBLACION POR SUS EDADES (Continuación)

XVIII.—Territorio del Chubut (Continuación)

Totales A + B (Continuación)

6. De 20 a 25 años (Conclusión)

EDADES	Varones	Mujeres	Total	1000 d / Σ d
a	b	c	d	e
De 23 a 24 años..	331	146	477	20,6
,, 24 a 25 ,,	364	155	519	22,7
Totales 6....	1.702	771	2.473	107,2

7. De 25 a 30 años

De 25 a 26 años..	405	194	599	26,0
,, 26 a 27 ,,	377	156	533	23,2
,, 27 a 28 ,,	354	152	506	22,0
,, 28 a 29 ,,	428	141	569	24,3
,, 29 a 30 ,,	316	102	418	18,2
Totales 7....	1.880	745	2.625	113,8

8. De 30 a 40 años

De 30 a 31 años..	471	203	674	29,3
,, 31 a 32 ,,	255	78	333	14,6
,, 32 a 33 ,,	319	104	423	18,4
,, 33 a 34 ,,	301	74	375	15,9
,, 34 a 35 ,,	246	93	339	14,5
,, 35 a 36 ,,	314	136	450	19,6
,, 36 a 37 ,,	224	108	332	14,4
,, 37 a 38 ,,	202	68	270	11,8
,, 38 a 39 ,,	262	98	360	15,7
,, 39 a 40 ,,	199	74	273	11,8
Totales 8....	2.793	1.036	3.829	166,0

9. De 40 a 50 años

De 40 a 41 años..	305	163	468	20,2
,, 41 a 42 ,,	125	55	180	7,9
,, 42 a 43 ,,	185	64	249	10,9
,, 43 a 44 ,,	145	36	181	7,8
,, 44 a 45 ,,	144	44	188	8,2
,, 45 a 46 ,,	174	83	257	11,1
,, 46 a 47 ,,	119	37	156	6,7
,, 47 a 48 ,,	103	37	140	6,1
,, 48 a 49 ,,	115	60	175	7,6
,, 49 a 50 ,,	74	30	104	4,5
Totales 9....	1.489	609	2.098	91,0

10. De 50 a 60 años

De 50 a 51 años..	162	77	239	10,3
,, 51 a 52 ,,	66	14	80	3,4
,, 52 a 53 ,,	83	28	111	4,9
,, 53 a 54 ,,	69	18	87	3,9

XVIII.—Territorio del Chubut (Continuación)

Totales A + B (Continuación)

10. De 50 a 60 años (Conclusión)

EDADES	Varones	Mujeres	Total	1000 d / Σ d
a	b	c	d	e
De 54 a 55 años..	69	32	101	4,3
,, 55 a 56 ,,	80	44	124	5,4
,, 56 a 57 ,,	56	25	81	3,5
,, 57 a 58 ,,	49	17	66	2,9
,, 58 a 59 ,,	33	17	50	2,1
,, 59 a 60 ,,	36	15	51	2,2
Totales 10....	703	287	990	42,9

11. De 60 a 70 años

De 60 a 61 años..	81	53	134	5,9
,, 61 a 62 ,,	23	5	28	1,2
,, 62 a 63 ,,	22	11	33	1,4
,, 63 a 64 ,,	22	11	33	1,4
,, 64 a 65 ,,	26	18	44	1,9
,, 65 a 66 ,,	27	14	41	1,7
,, 66 a 67 ,,	17	9	26	1,1
,, 67 a 68 ,,	18	9	27	1,2
,, 68 a 69 ,,	18	9	27	1,2
,, 69 a 70 ,,	6	6	12	0,6
Totales 11....	260	145	405	17,6

12. De 70 a 80 años

De 70 a 71 años..	28	21	49	2,1
,, 71 a 72 ,,	5	3	8	0,3
,, 72 a 73 ,,	9	5	14	0,7
,, 73 a 74 ,,	4	4	8	0,3
,, 74 a 75 ,,	8	6	14	0,7
,, 75 a 76 ,,	11	10	21	0,9
,, 76 a 77 ,,	2	3	5	0,2
,, 77 a 78 ,,	2	4	6	0,2
,, 78 a 79 ,,	3	---	3	0,1
Totales 12....	72	56	128	5,5

13. De 80 a 90 años

De 80 a 81 años..	21	19	40	1,8
,, 81 a 82 ,,	1	2	3	0,1
,, 82 a 83 ,,	2	1	3	0,1
,, 83 a 84 ,,	2	--	2	0,1
,, 84 a 85 ,,	4	—	4	0,2
,, 85 a 86 ,,	8	3	11	0,5
,, 86 a 87 ,,	4	1	5	0,2
,, 87 a 88 ,,	—	1	1	--
,, 89 a 90 ,,	1	—	1	--
Totales 13....	43	27	70	3,0

EDADES	Varones	Mujeres	Total	1000 d / Σ d
a	b	c	d	e
XVIII.—Territorio del Chubut (Conclusión)				
Totales A + B (Conclusión)				
14. De 90 años y más				
De 90 a 91 años.	7	11	18	0,7
„ 94 a 95 „	—	1	1	0,1
„ 95 a 96 „	3	1	4	0,2
„ 99 a 100 „	1	—	1	0,1
„ 100 años y más	7	11	18	0,7
Totales 14....	18	24	42	1,8
Sin especificar...	28	6	34	1,5
Totales A + B..	14.522	8.543	23.065	1000
XIX.—Territorio de Formosa				
A.—Argentinos				
1. Menores de 1 año				
Menores de 1 mes	20	11	31	2,9
De 1 a 2 meses.	25	15	40	3,8
„ 2 a 3 „	22	30	52	5,0
„ 3 a 4 „	29	33	62	6,0
„ 4 a 5 „	26	27	53	5,0
„ 5 a 6 „	23	21	44	4,1
„ 6 a 7 „	23	38	61	5,9
„ 7 a 8 „	14	18	32	3,0
„ 8 a 9 „	31	22	53	5,0
„ 9 a 10 „	29	27	56	5,3
„ 10 a 11 „	24	24	48	4,6
„ 11 meses y días	15	12	27	2,6
Totales 1....	281	278	559	53,2
2. De 1 a 5 años				
De 1 a 2 años..	232	240	472	44,9
„ 2 a 3 „	278	270	548	52,2
„ 3 a 4 „	276	273	549	52,3
„ 4 a 5 „	231	239	470	44,7
Totales 2....	1.017	1.022	2.039	194,1
3. De 5 a 10 años				
De 5 a 6 años..	218	194	412	39,2
„ 6 a 7 „	198	174	372	35,5
„ 7 a 8 „	165	183	348	33,1
„ 8 a 9 „	163	174	337	32,0
„ 9 a 10 „	129	113	242	23,0
Totales 3....	873	838	1.711	162,8

EDADES	Varones	Mujeres	Total	1000 d / Σ d
a	b	c	d	e
XIX.—Territorio de Formosa (Continuación)				
A.—Argentinos (Continuación)				
4. De 10 a 15 años				
De 10 a 11 años..	153	129	282	26,9
„ 11 a 12 „	105	106	211	20,0
„ 12 a 13 „	136	131	267	25,4
„ 13 a 14 „	111	80	191	18,2
„ 14 a 15 „	108	108	216	20,6
Totales 4....	613	554	1.167	111,1
5. De 15 a 20 años				
De 15 a 16 años..	81	91	172	16,4
„ 16 a 17 „	83	86	169	16,1
„ 17 a 18 „	91	97	188	17,9
„ 18 a 19 „	148	118	266	25,3
„ 19 a 20 „	105	79	184	17,5
Totales 5....	508	471	979	93,2
6. De 20 a 25 años				
De 20 a 21 años..	124	134	258	24,6
„ 21 a 22 „	113	40	153	14,6
„ 22 a 23 „	146	84	230	21,9
„ 23 a 24 „	135	79	214	20,4
„ 24 a 25 „	126	61	187	17,7
Totales 6....	644	398	1.042	99,2
7. De 25 a 30 años				
De 25 a 26 años..	116	135	251	23,8
„ 26 a 27 „	83	75	158	15,0
„ 27 a 28 „	89	61	150	14,3
„ 28 a 29 „	105	73	178	17,0
„ 29 a 30 „	60	39	99	9,4
Totales 7....	453	383	836	79,5
8. De 30 a 40 años				
De 30 a 31 años..	121	111	232	22,0
„ 31 a 32 „	64	23	87	8,2
„ 32 a 33 „	73	51	124	11,8
„ 33 a 34 „	50	29	79	7,5
„ 34 a 35 „	63	29	92	8,8
„ 35 a 36 „	80	71	151	14,4
„ 36 a 37 „	56	28	84	8,0
„ 37 a 38 „	50	29	79	7,5
„ 38 a 39 „	57	55	112	10,7
„ 39 a 40 „	31	20	51	4,9
Totales 8....	645	446	1.091	103,8

LA POBLACION POR SUS EDADES (Continuación)

EDADES	Varones	Mujeres	Total	1000 d / Σ d
a	b	c	d	e
XIX.—Territorio de Formosa (Continuación)				
A.—Argentinos (Continuación)				
9. De 40 a 50 años				
De 40 a 41 años..	72	83	155	11,8
„ 41 a 42 „	21	7	28	2,7
„ 42 a 43 „	26	20	46	4,4
„ 43 a 44 „	30	11	41	4,0
„ 44 a 45 „	30	7	37	3,5
„ 45 a 46 „	62	49	111	10,6
„ 46 a 47 „	26	6	32	3,0
„ 47 a 48 „	24	8	32	3,0
„ 48 a 49 „	30	14	44	4,1
„ 49 a 50 „	26	6	32	3,0
Totales 9....	**347**	**211**	**558**	**53,1**
10. De 50 a 60 años				
De 50 a 51 años..	47	54	101	9,6
„ 51 a 52 „	12	6	18	1,6
„ 52 a 53 „	15	9	24	2,3
„ 53 a 54 „	12	11	23	2,2
„ 54 a 55 „	16	4	20	2,0
„ 55 a 56 „	34	20	54	5,1
„ 56 a 57 „	20	3	23	2,2
„ 57 a 58 „	7	4	11	1,0
„ 58 a 59 „	12	8	20	2,0
„ 59 a 60 „	11	4	15	1,4
Totales 10....	**186**	**123**	**309**	**29,4**
11. De 60 a 70 años				
De 60 a 61 años..	29	37	66	6,3
„ 61 a 62 „	1	2	3	0,3
„ 62 a 63 „	8	3	11	1,0
„ 63 a 64 „	4	—	4	0,4
„ 64 a 65 „	6	4	10	0,9
„ 65 a 66 „	11	13	24	2,3
„ 66 a 67 „	1	2	3	0,3
„ 67 a 68 „	5	2	7	0,7
„ 68 a 69 „	3	1	4	0,4
„ 69 a 70 „	2	—	2	0,2
Totales 11....	**70**	**64**	**134**	**12,8**
12. De 70 a 80 años				
De 70 a 71 años..	14	17	31	2,9
„ 71 a 72 „	2	—	2	0,2
„ 73 a 74 „	1	1	2	0,2

EDADES	Varones	Mujeres	Total	1000 d / Σ d
a	b	c	d	e
XIX.—Territorio de Formosa (Continuación)				
A.—Argentinos (Conclusión)				
12. De 70 a 80 años (Conclusión)				
De 74 a 75 años..	1	—	1	0,1
„ 75 a 76 „	12	8	20	1,9
„ 76 a 77 „	—	1	1	0,1
„ 77 a 78 „	2	—	2	0,2
„ 78 a 79 „	1	—	1	0,1
Totales 12....	**33**	**27**	**60**	**5,7**
13. De 80 a 90 años				
De 80 a 81 años..	5	4	9	0,8
„ 82 a 83 „	1	—	1	0,1
„ 85 a 86 „	—	1	1	0,1
„ 86 a 87 „	2	—	2	0,2
„ 87 a 88 „	—	1	1	0,1
Totales 13....	**8**	**6**	**14**	**1,3**
14. De 90 años y más				
De 90 a 91 años..	1	2	3	0,3
„ 95 a 96 „	1	—	1	0,1
„ 100 años y más	1	2	3	0,3
Totales 14....	**3**	**4**	**7**	**0,7**
Sin especificar...	**1**	**—**	**1**	**0,1**
Totales A....	**5.682**	**4.825**	**10.507**	**1000**
B.—Extranjeros				
1. Menores de 1 año				
Menores de 1 mes	—	1	1	0,1
De 1 a 2 meses.	2	1	3	0,4
„ 2 a 3 „	1	1	2	0,2
„ 3 a 4 „	1	1	2	0,2
„ 4 a 5 „	4	2	6	0,7
„ 5 a 6 „	5	2	7	0,8
„ 6 a 7 „	1	3	4	0,5
„ 7 a 8 „	6	3	9	1,0
„ 8 a 9 „	3	5	8	0,9
„ 9 a 10 „	2	2	4	0,5
„ 10 a 11 „	2	5	7	0,8
„ 11 meses y días	—	2	2	0,2
Totales 1....	**27**	**28**	**55**	**6,3**

LA POBLACION POR SUS EDADES (Continuación)

EDADES	Varones	Mujeres	Total	1000 d / Σ d
a	b	c	d	e
XIX.—Territorio de Formosa (Continuación)				
B.—Extranjeros (Continuación)				
2. De 1 a 5 años				
De 1 a 2 años..	45	34	79	9,0
„ 2 a 3 „	34	43	77	8,8
„ 3 a 4 „	60	65	125	14,2
„ 4 a 5 „	77	65	142	16,2
Totales 2....	216	207	423	48,2
3. De 5 a 10 años				
De 5 a 6 años..	76	77	153	17,4
„ 6 a 7 „	75	64	139	15,9
„ 7 a 8 „	101	92	193	22,0
„ 8 a 9 „	92	62	154	17,6
„ 9 a 10 „	50	60	110	12,5
Totales 3....	394	355	749	85,4
4. De 10 a 15 años				
De 10 a 11 años..	82	72	154	17,6
„ 11 a 12 „	62	59	121	13,8
„ 12 a 13 „	86	61	147	16,7
„ 13 a 14 „	63	47	110	12,5
„ 14 a 15 „	70	58	128	14,6
Totales 4....	363	297	660	75,2
5. De 15 a 20 años				
De 15 a 16 años..	86	63	149	17,0
„ 16 a 17 „	87	62	149	17,0
„ 17 a 18 „	89	83	172	19,6
„ 18 a 19 „	192	82	274	31,2
„ 19 a 20 „	145	69	214	24,4
Totales 5....	599	359	958	109,2
6. De 20 a 25 años				
De 20 a 21 años..	199	157	356	40,6
„ 21 a 22 „	113	55	168	19,1
„ 22 a 23 „	213	130	343	39,1
„ 23 a 24 „	192	91	283	32,3
„ 24 a 25 „	156	92	248	28,2
Totales 6....	873	525	1.398	159,3
7. De 25 a 30 años				
De 25 a 26 años..	208	168	376	42,9
„ 26 a 27 „	183	94	277	31,6

EDADES	Varones	Mujeres	Total	1000 d / Σ d
a	b	c	d	e
XIX.—Territorio de Formosa (Continuación)				
B.—Extranjeros (Continuación)				
7. De 25 a 30 años (Conclusión)				
De 27 a 28 años..	152	76	228	26,0
„ 28 a 29 „	196	138	334	38,0
„ 29 a 30 „	95	74	169	19,2
Totales 7....	834	550	1.384	157,7
8. De 30 a 40 años				
De 30 a 31 años..	185	191	376	42,9
„ 31 a 32 „	77	33	110	12,5
„ 32 a 33 „	118	67	185	21,1
„ 33 a 34 „	89	52	141	16,1
„ 34 a 35 „	92	43	135	15,4
„ 35 a 36 „	144	95	239	27,2
„ 36 a 37 „	77	41	118	13,5
„ 37 a 38 „	59	38	97	11,0
„ 38 a 39 „	79	65	144	16,4
„ 39 a 40 „	64	32	96	10,9
Totales 8....	984	657	1.641	187,0
9. De 40 a 50 años				
De 40 a 41 años..	89	103	192	21,9
„ 41 a 42 „	28	12	40	4,6
„ 42 a 43 „	55	17	72	8,2
„ 43 a 44 „	35	11	46	5,2
„ 44 a 45 „	39	17	56	6,4
„ 45 a 46 „	57	61	118	13,5
„ 46 a 47 „	23	10	33	3,7
„ 47 a 48 „	32	11	43	4,9
„ 48 a 49 „	37	29	66	7,5
„ 49 a 50 „	35	11	46	5,2
Totales 9....	430	282	712	81,1
10. De 50 a 60 años				
De 50 a 51 años..	60	72	132	15,0
„ 51 a 52 „	22	15	37	4,2
„ 52 a 53 „	33	14	47	5,4
„ 53 a 54 „	17	9	26	3,0
„ 54 a 55 „	29	15	44	5,0
„ 55 a 56 „	49	38	87	9,9
„ 56 a 57 „	30	8	38	4,3
„ 57 a 58 „	15	7	22	2,5
„ 58 a 59 „	15	18	33	3,8
„ 59 a 60 „	13	4	17	2,0
Totales 10....	283	200	483	55,1

EDADES	Varones	Mujeres	Total	1000 d / Σ d
a	b	c	d	e
XIX.—Territorio de Formosa (Continuación)				
B.—Extranjeros (Conclusión)				
11. De 60 a 70 años				
De 60 a 61 años..	36	69	105	11,9
,, 61 a 62 ,,	5	6	11	1,3
,, 62 a 63 ,,	7	6	13	1,5
,, 63 a 64 ,,	4	1	5	0,6
,, 64 a 65 ,,	9	4	13	1,5
,, 65 a 66 ,,	16	19	35	3,9
,, 66 a 67 ,,	1	4	5	0,6
,, 67 a 68 ,,	5	4	9	1,0
,, 68 a 69 ,,	8	6	14	1,6
,, 69 a 70 ,,	7	1	8	0,9
Totales 11....	98	120	218	24,8
12. De 70 a 80 años				
De 70 a 71 años..	5	16	21	2,4
,, 71 a 72 ,,	2	2	4	0,5
,, 72 a 73 ,,	5	1	6	0,7
,, 74 a 75 ,,	4	3	7	0,8
,, 75 a 76 ,,	1	9	10	1,1
,, 76 a 77 ,,	1	2	3	0,3
,, 77 a 78 ,,	2	1	3	0,4
,, 78 a 79 ,,	2	5	7	0,8
,, 79 a 80 ,,	2	—	2	0,2
Totales 12....	24	39	63	7,2
13. De 80 a 90 años				
De 80 a 81 años..	2	7	9	1,0
,, 84 a 85 ,,	3	1	4	0,5
,, 85 a 86 ,,	—	3	3	0,4
,, 87 a 88 ,,	—	1	1	0,1
,, 89 a 90 ,,	—	1	1	0,1
Totales 13....	5	13	18	2,1
14. De 90 años y más				
De 90 a 91 años..	1	4	5	0,6
,, 91 a 92 ,,	—	1	1	0,1
Totales 14....	1	5	6	0,7
Sin especificar...	5	1	6	0,7
Totales B....	5.136	3.638	8.774	1000

EDADES	Varones	Mujeres	Total	1000 d / Σ d
a	b	c	d	e
XIX.—Territorio de Formosa (Continuación)				
Totales A + B				
1. Menores de 1 año				
Menores de 1 mes	20	12	32	1,8
De 1 a 2 meses.	27	16	43	2,2
,, 2 a 3 ,,	23	31	54	2,9
,, 3 a 4 ,,	30	34	64	3,3
,, 4 a 5 ,,	30	29	59	3,0
,, 5 a 6 ,,	28	23	51	2,7
,, 6 a 7 ,,	24	41	65	3,4
,, 7 a 8 ,,	20	21	41	2,1
,, 8 a 9 ,,	34	27	61	3,2
,, 9 a 10 ,,	31	29	60	3,2
,, 10 a 11 ,,	26	29	55	3,0
,, 11 meses y días	15	14	29	1,0
Totales 1....	308	306	614	31,8
2. De 1 a 5 años				
De 1 a 2 años..	277	274	551	28,6
,, 2 a 3 ,,	312	313	625	32,4
,, 3 a 4 ,,	336	338	674	34,9
,, 4 a 5 ,,	308	304	612	31,8
Totales 2....	1.233	1.229	2.462	127,7
3. De 5 a 10 años				
De 5 a 6 años..	294	271	565	29,3
,, 6 a 7 ,,	273	238	511	26,6
,, 7 a 8 ,,	266	275	541	28,0
,, 8 a 9 ,,	255	236	491	25,4
,, 9 a 10 ,,	179	173	352	18,3
Totales 3....	1.267	1.193	2.460	127,6
4. De 10 a 15 años				
De 10 a 11 años..	235	201	436	22,6
,, 11 a 12 ,,	167	165	332	17,2
,, 12 a 13 ,,	222	192	414	21,5
,, 13 a 14 ,,	174	127	301	15,6
,, 14 a 15 ,,	178	166	344	17,8
Totales 4....	976	851	1.827	94,7
5. De 15 a 20 años				
De 15 a 16 años..	167	154	321	16,7
,, 16 a 17 ,,	170	148	318	16,5
,, 17 a 18 ,,	180	180	360	18,7

LA POBLACION POR SUS EDADES (Continuación)

EDADES	Varones	Mujeres	Total	1000 d / Σ d
a	b	c	d	e

XIX.—Territorio de Formosa (Continuación)

Totales A + B (Continuación)

5. De 15 a 20 años (Conclusión)

De 18 a 19 años..	340	200	540	28,0
„ 19 a 20 „	250	148	398	20,6
Totales 5....	1.107	830	1.937	100,5

6. De 20 a 25 años

De 20 a 21 años..	323	291	614	31,8
„ 21 a 22 „	226	95	321	16,7
„ 22 a 23 „	359	214	573	29,7
„ 23 a 24 „	327	170	497	25,8
„ 24 a 25 „	282	153	435	22,5
Totales 6....	1.517	923	2.440	126,5

7. De 25 a 30 años

De 25 a 26 años..	324	303	627	32,5
„ 26 a 27 „	266	169	435	22,6
„ 27 a 28 „	241	137	378	19,6
„ 28 a 29 „	301	211	512	26,6
„ 29 a 30 „	155	113	268	13,8
Totales 7....	1.287	933	2.220	115.1

8. De 30 a 40 años

De 30 a 31 años..	306	302	608	31,6
„ 31 a 32 „	141	56	197	10,2
„ 32 a 33 „	191	118	309	16,0
„ 33 a 34 „	139	81	220	11,4
„ 34 a 35 „	155	72	227	11,8
„ 35 a 36 „	224	166	390	20,3
„ 36 a 37 „	133	69	202	10,4
„ 37 a 38 „	109	67	176	9,1
„ 38 a 39 „	130	120	256	13,2
„ 39 a 40 „	95	52	147	7,7
Totales 8....	1.629	1.103	2.732	141,7

9. De 40 a 50 años

De 40 a 41 años..	161	186	347	18,0
„ 41 a 42 „	49	19	68	3,5
„ 42 a 43 „	81	37	118	6,1
„ 43 a 44 „	65	22	87	4,5
„ 44 a 45 „	69	24	93	4,8
„ 45 a 56 „	119	110	229	11,9
„ 46 a 47 „	49	16	65	3,4

EDADES	Varones	Mujeres	Total	1000 d / Σ d
a	b	c	d	e

XIX.—Territorio de Formosa (Continuación)

Totales A + B (Continuación)

9. De 40 a 50 años (Conclusión)

De 47 a 48 años..	56	19	75	3,9
„ 48 a 49 „	67	43	110	5,7
„ 49 a 50 „	61	17	78	4,1
Totales 9....	777	493	1.270	65,9

10. De 50 a 60 años

De 50 a 51 años..	107	126	233	12,1
„ 51 a 52 „	34	21	55	2,8
„ 52 a 53 „	48	23	71	3,7
„ 53 a 54 „	29	20	49	2,6
„ 54 a 55 „	45	19	64	3,3
„ 55 a 56 „	83	58	141	7,3
„ 56 a 57 „	50	11	61	3,2
„ 57 a 58 „	22	11	33	1,7
„ 58 a 59 „	27	26	53	2,7
„ 59 a 60 „	24	8	32	1,7
Totales 10....	469	323	792	41,1

11. De 60 a 70 años

De 60 a 61 años..	65	106	171	8,8
„ 61 a 62 „	6	8	14	0,7
„ 62 a 63 „	15	9	24	1,3
„ 63 a 64 „	8	1	9	0,5
„ 64 a 65 „	15	8	23	1,2
„ 65 a 66 „	27	32	59	3,1
„ 66 a 67 „	2	6	8	0,4
„ 67 a 68 „	10	6	16	0,8
„ 68 a 69 „	11	7	18	0,9
„ 69 a 70 „	9	1	10	0,5
Totales 11....	168	184	352	18,2

12. De 70 a 80 años

De 70 a 71 años..	19	33	52	2,7
„ 71 a 72 „	4	2	6	0,3
„ 72 a 73 „	5	1	6	0,3
„ 73 a 74 „	1	1	2	0,1
„ 74 a 75 „	5	3	8	0,4
„ 75 a 76 „	13	17	30	1,6
„ 76 a 77 „	1	3	4	0,2
„ 77 a 78 „	4	1	5	0,3
„ 78 a 79 „	3	5	8	0,4
„ 79 a 80 „	2	—	2	0,1
Totales 12....	57	66	123	6,4

EDADES	Varones	Mujeres	Total	$\frac{1000\ d}{\Sigma\ d}$
a	b	c	d	e

XIX.—Territorio de Formosa (Conclusión)

Totales A + B (Conclusión)

13. De 80 a 90 años

De 80 a 81 años..	7	11	18	0,9
,, 82 a 83 ,,	1	—	1	0,1
,, 84 a 85 ,,	3	1	4	0,2
,, 85 a 86 ,,	—	4	4	0,2
,, 86 a 87 ,,	2	—	2	0,1
,, 87 a 88 ,,	—	2	2	0,1
,, 88 a 89 ,,	—	1	1	0,1
Totales 13....	13	19	32	1,7

14. De 90 años y más

De 90 a 91 años..	2	6	8	0,4
,, 91 a 92 ,,	—	1	1	0,1
,, 95 a 96 ,,	1	—	1	—
,, 100 años y más	1	2	3	0,2
Totales 14....	4	9	13	0,7
Sin especificar...	6	1	7	0,4
Totales A + B..	10.818	8.463	19.281	1000

XX.—Territorio de La Pampa

A.—Argentinos

1. Menores de 1 año

Menores de 1 mes	115	115	230	3,6
De 1 a 2 meses.	150	156	306	4,8
,, 2 a 3 ,,	190	180	370	5,7
,, 3 a 4 ,,	186	158	344	5,3
,, 4 a 5 ,,	152	144	296	4,6
,, 5 a 6 ,,	116	147	263	4,1
,, 6 a 7 ,,	202	192	394	6,1
,, 7 a 8 ,,	137	135	272	4,2
,, 8 a 9 ,,	140	176	316	5,0
,, 9 a 10 ,,	124	122	246	3,8
,, 10 a 11 ,,	112	133	245	3,8
,, 11 meses y días	72	77	149	2,3
Totales 1....	1.696	1.735	3.431	53.3

2. De 1 a 5 años

De 1 a 2 años..	1.626	1.489	3.115	48,3
,, 2 a 3 ,,	1.910	1.850	3.760	58,4
,, 3 a 4 ,,	1.777	1.727	3.504	54,4
,, 4 a 5 ,,	1.765	1.633	3.398	52,8
Totales 2....	7.078	6.699	13.777	213,9

EDADES	Varones	Mujeres	Total	$\frac{1000\ d}{\Sigma\ d}$
a	b	c	d	e

XX.—Territorio de La Pampa (Continuación)

A.—Argentinos (Continuación)

3. De 5 a 10 años

De 5 a 6 años..	1.600	1.549	3.149	48,9
,, 6 a 7 ,,	1.497	1.420	2.917	45,3
,, 7 a 8 ,,	1.380	1.343	2.723	42,3
,, 8 a 9 ,,	1.219	1.149	2.368	36,8
,, 9 a 10 ,,	955	981	1.936	30,0
Totales 3....	6.651	6.442	13.093	203,3

4. De 10 a 15 años

De 10 a 11 años..	1.025	936	1.961	30,4
,, 11 a 12 ,,	813	831	1.644	25,5
,, 12 a 13 ,,	941	890	1.831	28,4
,, 13 a 14 ,,	785	813	1.598	24,8
,, 14 a 15 ,,	865	772	1.637	25,4
Totales 4....	4.429	4.242	8.671	134,6

5. De 15 a 20 años

De 15 a 16 años..	619	702	1.321	20,5
,, 16 a 17 ,,	671	664	1.335	20,7
,, 17 a 18 ,,	714	609	1.323	20,5
,, 18 a 19 ,,	775	683	1.458	22,6
,, 19 a 20 ,,	547	509	1.056	16,4
Totales 5....	3.326	3.167	6.493	100,8

6. De 20 a 25 años

De 20 a 21 años..	555	612	1.167	18,1
,, 21 a 22 ,,	425	400	825	12,8
,, 22 a 23 ,,	514	499	1.013	15,7
,, 23 a 24 ,,	510	469	979	15,2
,, 24 a 25 ,,	525	425	950	14,8
Totales 6....	2.529	2.405	4.934	76,6

7. De 25 a 30 años

De 25 a 26 años..	465	479	944	14,6
,, 26 a 27 ,,	377	323	700	10,9
,, 27 a 28 ,,	412	299	711	11,0
,, 28 a 29 ,,	470	353	823	12,8
,, 29 a 30 ,,	312	273	585	9,1
Totales 7....	2.036	1.727	3.763	58.4

LA POBLACION POR SUS EDADES (Continuación)

EDADES	Varones	Mujeres	Total	1000 d / Σ d
a	b	c	d	e
XX.—Territorio de La Pampa (Continuación)				
***A.—Argentinos* (Continuación)**				
8. De 30 a 40 años				
De 30 a 31 años..	434	381	815	12,7
,, 31 a 32 ,,	265	172	437	6,8
,, 32 a 33 ,,	312	208	520	8,1
,, 33 a 34 ,,	314	167	481	7,5
,, 34 a 35 ,,	287	169	456	7,1
,, 35 a 36 ,,	368	207	575	8,9
,, 36 a 37 ,,	222	125	347	5,4
,, 37 a 38 ,,	222	180	402	6,2
,, 38 a 39 ,,	339	184	523	8,1
,, 39 a 40 ,,	234	159	393	6,1
Totales 8....	2.997	1.952	4.949	76,9
9. De 40 a 50 años				
De 40 a 41 años..	330	271	601	9,3
,, 41 a 42 ,,	138	74	212	3,3
,, 42 a 43 ,,	213	84	297	4,6
,, 43 a 44 ,,	139	85	224	3,4
,, 44 a 45 ,,	168	70	238	3,7
,, 45 a 46 ,,	240	134	374	5,8
,, 46 a 47 ,,	106	71	177	2,7
,, 47 a 48 ,,	121	49	170	2,6
,, 48 a 49 ,,	160	85	245	4,0
,, 49 a 50 ,,	110	63	173	2,7
Totales 9....	1.725	986	2.711	42,1
10. De 50 a 60 años				
De 50 a 51 años..	216	154	370	5,7
,, 51 a 52 ,,	62	26	88	1,4
,, 52 a 53 ,,	121	55	176	2,7
,, 53 a 54 ,,	98	33	131	2,0
,, 54 a 55 ,,	115	29	144	2,2
,, 55 a 56 ,,	99	70	169	2,6
,, 56 a 57 ,,	77	47	124	2,0
,, 57 a 58 ,,	65	30	95	1,5
,, 58 a 59 ,,	79	41	120	1,9
,, 59 a 60 ,,	55	28	83	1,3
Totales 10....	987	513	1.500	23,3
11. De 60 a 70 años				
De 60 a 61 años..	114	71	185	2,9
,, 61 a 62 ,,	36	17	53	0,8
,, 62 a 63 ,,	48	20	68	1,1

EDADES	Varones	Mujeres	Total	1000 d / Σ d
a	b	c	d	e
XX.—Territorio de La Pampa (Continuación)				
***A.—Argentinos* (Continuación)**				
11. De 60 a 70 años (Conclusión)				
De 63 a 64 años..	39	20	59	0,9
,, 64 a 65 ,,	42	15	57	0,9
,, 65 a 66 ,,	57	29	86	1,3
,, 66 a 67 ,,	19	9	28	0,4
,, 67 a 68 ,,	35	13	48	0,7
,, 68 a 69 ,,	22	13	35	0,6
,, 69 a 70 ,,	11	6	17	0,3
Totales 11....	423	213	636	9,9
12. De 70 a 80 años				
De 70 a 71 años..	42	48	90	1,4
,, 71 a 72 ,,	10	2	12	0,2
,, 72 a 73 ,,	16	6	22	0,3
,, 73 a 74 ,,	17	2	19	0,3
,, 74 a 75 ,,	15	6	21	0,3
,, 75 a 76 ,,	18	21	39	0,6
,, 76 a 77 ,,	6	4	10	0,2
,, 77 a 78 ,,	7	—	7	0,1
,, 78 a 79 ,,	9	6	15	0,2
,, 79 a 80 ,,	5	—	5	0,1
Totales 12....	145	95	240	3,7
13. De 80 a 90 años				
De 80 a 81 años..	20	23	43	0,6
,, 81 a 82 ,,	4	—	4	0,1
,, 82 a 83 ,,	3	1	4	0,1
,, 83 a 84 ,,	5	3	8	0,1
,, 84 a 85 ,,	3	1	4	0,1
,, 85 a 86 ,,	7	6	13	0,2
,, 86 a 87 ,,	2	1	3	—
,, 87 a 88 ,,	1	—	1	—
,, 88 a 89 ,,	3	—	3	—
,, 89 a 90 ,,	3	1	4	0,1
Totales 13....	51	36	87	1,3
14. De 90 años y más				
De 90 a 91 años.	6	10	16	0,2
,, 91 a 92 ,,	1	—	1	—
,, 92 a 93 ,,	2	1	3	—
,, 93 a 94 ,,	—	1	1	—
,, 94 a 95 ,,	4	—	4	0,1
,, 95 a 96 ,,	2	2	4	0,1

LA POBLACION POR SUS EDADES (Continuación)

EDADES	Varones	Mujeres	Total	$\frac{1000\ d}{\Sigma\ d}$
a	b	c	d	e
XX.—Territorio de La Pampa (Continuación)				
A.—Argentinos (Conclusión)				
14. De 90 años y más (Conclusión)				
De 98 a 99 años.	1	3	4	0,1
,, 99 a 100 ,,	2	1	3	—
,, 100 años y más	6	7	13	0,2
Totales 14....	24	25	49	0,8
Sin especificar...	52	20	72	1,1
Totales A....	34.149	30.257	64.406	1000
B.—Extranjeros				
1. Menores de 1 año				
De 6 a 7 meses.	—	3	3	0,1
,, 8 a 9 ,,	1	2	3	0,1
,, 9 a 10 ,,	—	1	1	—
,, 10 a 11 ,,	4	2	6	0,1
,, 11 meses y días	—	3	3	0,1
Totales 1....	5	11	16	0,4
2. De 1 a 5 años				
De 1 a 2 años..	27	28	55	1,5
,, 2 a 3 ,,	42	50	92	2,5
,, 3 a 4 ,,	63	54	117	3,2
,, 4 a 5 ,,	80	66	146	3,9
Totales 2....	212	198	410	11,1
3. De 5 a 10 años				
De 5 a 6 años..	115	103	218	5,9
,, 6 a 7 ,,	166	141	307	8,3
,, 7 a 8 ,,	155	172	327	8,9
,, 8 a 9 ,,	198	181	379	10,3
,, 9 a 10 ,,	246	224	470	12,7
Totales 3....	880	821	1.701	46,1
4. De 10 a 15 años				
De 10 a 11 años..	269	243	512	13,9
,, 11 a 12 ,,	238	212	450	12,2
,, 12 a 13 ,,	312	257	569	15,4
,, 13 a 14 ,,	258	206	464	12,6
,, 14 a 15 ,,	299	257	556	15,0
Totales 4....	1.376	1.175	2.551	69,1

EDADES	Varones	Mujeres	Total	$\frac{1000\ d}{\Sigma\ d}$
a	b	c	d	e
XX.—Territorio de La Pampa (Continuación)				
B.—Extranjeros (Continuación)				
5. De 15 a 20 años				
De 15 a 16 años..	269	219	488	13,2
,, 16 a 17 ,,	339	240	579	15,7
,, 17 a 18 ,,	373	252	625	17,0
,, 18 a 19 ,,	524	268	792	21,4
,, 19 a 20 ,,	438	236	674	18,2
Totales 5....	1.943	1.215	3.158	85,5
6. De 20 a 25 años				
De 20 a 21 años..	616	306	922	25,0
,, 21 a 22 ,,	492	223	715	19,4
,, 22 a 23 ,,	651	338	989	26,8
,, 23 a 24 ,,	633	339	972	26,3
,, 24 a 25 ,,	705	356	1.061	28,7
Totales 6....	3.097	1.562	4.659	126,2
7. De 25 a 30 años				
De 25 a 26 años..	751	388	1.139	31,0
,, 26 a 27 ,,	747	383	1.130	30,5
,, 27 a 28 ,,	749	347	1.096	29,7
,, 28 a 29 ,,	843	456	1.299	35,1
,, 29 a 30 ,,	628	304	932	25,2
Totales 7....	3.718	1.878	5.596	151,5
8. De 30 a 40 años				
De 30 a 31 años..	1.013	571	1.584	42,9
,, 31 a 32 ,,	515	237	752	20,4
,, 32 a 33 ,,	721	335	1.056	28,6
,, 33 a 34 ,,	653	314	967	26,2
,, 34 a 35 ,,	612	280	892	24,1
,, 35 a 36 ,,	659	307	966	26,1
,, 36 a 37 ,,	566	279	845	22,9
,, 37 a 38 ,,	452	265	717	19,4
,, 38 a 39 ,,	601	277	878	23,8
,, 39 a 40 ,,	380	195	575	15,5
Totales 8....	6.172	3.060	9.232	249,9
9. De 40 a 50 años				
De 40 a 41 años..	694	320	1.014	27,5
,, 41 a 42 ,,	281	104	385	10,4
,, 42 a 43 ,,	399	183	582	15,8
,, 43 a 44 ,,	335	151	486	13,2
,, 44 a 45 ,,	348	162	510	13,8

LA POBLACION POR SUS EDADES (Continuación)

EDADES	Varones	Mujeres	Total	1000 d / Σ d
a	b	c	d	e
XX.—Territorio de La Pampa (Continuación)				
B.—Extranjeros (Continuación)				
9. De 40 a 50 años (Conclusión)				
De 45 a 46 años..	435	190	625	16,9
„ 46 a 47 „	280	119	399	10,8
„ 47 a 48 „	215	117	332	8,9
„ 48 a 49 „	287	178	465	12,6
„ 49 a 50 „	210	103	313	8,5
Totales 9....	3.484	1.627	5.111	138,4
10. De 50 a 60 años				
De 50 a 51 años..	376	193	569	15,4
„ 51 a 52 „	260	60	260	7,0
„ 52 a 53 „	230	106	336	9,1
„ 53 a 54 „	203	81	284	8,0
„ 54 a 55 „	193	87	280	7,6
„ 55 a 56 „	216	129	345	9,3
„ 56 a 57 „	169	71	240	6,4
„ 57 a 58 „	121	72	193	5,2
„ 58 a 59 „	140	72	212	5,7
„ 59 a 60 „	92	47	139	3,7
Totales 10....	1.940	918	2.858	77,4
11. De 60 a 70 años				
De 60 a 61 años..	177	109	286	7,7
„ 61 a 62 „	64	39	103	2,8
„ 62 a 63 „	97	48	145	4,0
„ 63 a 64 „	80	46	126	3,1
„ 64 a 65 „	85	43	128	3,5
„ 65 a 66 „	89	33	122	3,3
„ 66 a 67 „	60	35	95	2,6
„ 67 a 68 „	45	25	70	1,9
„ 68 a 69 „	41	22	63	1,9
„ 69 a 70 „	30	9	39	1,1
Totales 11....	768	409	1.177	31,9
12. De 70 a 80 años				
De 70 a 71 años..	66	43	109	2,9
„ 71 a 72 „	20	10	30	0,8
„ 72 a 73 „	21	14	35	0,9
„ 73 a 74 „	20	19	39	1,0
„ 74 a 75 „	18	10	28	0,8
„ 75 a 76 „	25	15	40	1,1
„ 76 a 77 „	13	2	15	0,4
„ 77 a 78 „	9	8	17	0,5

EDADES	Varones	Mujeres	Total	1000 d / Σ d
a	b	c	d	e
XX.—Territorio de La Pampa (Continuación)				
B.—Extranjeros (Conclusión)				
12. De 70 a 80 años (Conclusión)				
De 78 a 79 años..	11	7	18	0,5
„ 79 a 80 „	2	8	10	0,3
Totales 12....	205	136	341	9,2
13. De 80 a 90 años				
De 80 a 81 años..	16	12	28	0,8
„ 81 a 82 „	1	—	1	—
„ 82 a 83 „	3	4	7	0,2
„ 83 a 84 „	3	2	5	0,1
„ 84 a 85 „	2	2	4	0,1
„ 85 a 86 „	4	5	9	0,3
„ 86 a 87 „	1	—	1	—
„ 87 a 88 „	3	1	4	0,1
„ 88 a 89 „	4	—	4	0,1
„ 89 a 90 „	2	1	3	0,1
Totales 13....	39	27	66	1,8
14. De 90 años y más				
De 90 a 91 años..	—	1	1	—
„ 92 a 93 „	—	1	1	—
„ 93 a 94 „	1	—	1	—
„ 94 a 95 „	—	1	1	—
„ 96 a 97 „	—	1	1	—
„ 97 a 98 „	1	—	1	—
„ 98 a 99 „	1	1	2	0,1
„ 100 años y más	1	2	3	0,1
Totales 14....	4	7	11	0,3
Sin especificar...	28	17	45	1,2
Totales B....	23.871	13.061	36.932	1000
Totales A + B				
1. Menores de 1 año				
Menores de 1 mes	115	115	230	2,3
De 1 a 2 meses.	150	156	306	3,0
„ 2 a 3 „	190	180	370	3,7
„ 3 a 4 „	186	158	344	3,4
„ 4 a 5 „	152	144	296	2,9
„ 5 a 6 „	116	147	263	2,6
„ 6 a 7 „	202	195	397	3,9
„ 7 a 8 „	137	135	272	2,7
„ 8 a 9 „	141	178	319	3,1

LA POBLACION POR SUS EDADES (Continuación)

EDADES	Varones	Mujeres	Total	1000 d / Σ d
a	b	c	d	e

XX.—Territorio de La Pampa (Continuación)

Totales A + B (Continuación)

1. Menores de 1 año (Conclusión)

De 9 a 10 meses..	124	123	247	2,1
„ 10 a 11 „	116	135	251	2,5
„ 11 meses y días	72	80	152	1,5
Totales 1....	1.701	1.746	3.447	34,0

2. De 1 a 5 años

De 1 a 2 años..	1.653	1.517	3.170	31,3
„ 2 a 3 „	1.952	1.900	3.852	38,0
„ 3 a 4 „	1.840	1.781	3.621	35,7
„ 4 a 5 „	1.845	1.699	3.544	35,0
Totales 2....	7.290	6.897	14.187	140,0

3. De 5 a 10 años

De 5 a 6 años..	1.715	1.652	3.367	33,2
„ 6 a 7 „	1.663	1.561	3.224	32,0
„ 7 a 8 „	1.535	1.515	3.050	30,0
„ 8 a 9 „	1.417	1.330	2.747	27,1
„ 9 a 10 „	1.201	1.205	2.406	23,7
Totales 3....	7.531	7.263	14.794	146,0

4. De 10 a 15 años

De 10 a 11 años..	1.294	1.179	2.473	24,4
„ 11 a 12 „	1.051	1.043	2.094	20,7
„ 12 a 13 „	1.253	1.147	2.400	23,7
„ 13 a 14 „	1.043	1.019	2.062	20,3
„ 14 a 15 „	1.164	1.029	2.193	21,6
Totales 4....	5.805	5.417	11.222	110,7

5. De 15 a 20 años

De 15 a 16 años..	888	921	1.809	17,8
„ 16 a 17 „	1.010	904	1.914	18,9
„ 17 a 18 „	1.087	861	1.948	19,2
„ 18 a 19 „	1.299	951	2.250	22,2
„ 19 a 20 „	985	745	1.730	17,1
Totales 5....	5.269	4.382	9.651	95,2

6. De 20 a 25 años

De 20 a 21 años..	1.171	918	2.089	20,6
„ 21 a 22 „	917	623	1.540	15,2
„ 22 a 23 „	1.165	837	2.002	19,8

EDADES | Varones | Mujeres | Total | 1000 d / Σ d
a | b | c | d | e

XX.—Territorio de La Pampa (Continuación)

Totales A + B (Continuación)

6. De 20 a 25 años (Conclusión)

De 23 a 24 años..	1.143	808	1.951	19,3
„ 24 a 25 „	1.230	781	2.011	19,8
Totales 6....	5.626	3.967	9.593	94,7

7. De 25 a 30 años

De 25 a 26 años..	1.216	867	2.083	20,6
„ 26 a 27 „	1.124	706	1.830	18,1
„ 27 a 28 „	1.161	646	1.807	17,8
„ 28 a 29 „	1.313	809	2.122	20,9
„ 29 a 30 „	940	577	1.517	15,0
Totales 7....	5.754	3.605	9.359	92,4

8. De 30 a 40 años

De 30 a 31 años..	1.447	952	2.399	23,7
„ 31 a 32 „	780	409	1.189	11,7
„ 32 a 33 „	1.033	543	1.576	15,6
„ 33 a 34 „	967	481	1.448	14,3
„ 34 a 35 „	899	449	1.348	13,3
„ 35 a 36 „	1.027	514	1.541	15,2
„ 36 a 37 „	788	404	1.192	11,8
„ 37 a 38 „	674	445	1.119	11,0
„ 38 a 39 „	940	461	1.401	13,8
„ 39 a 40 „	614	354	968	9,5
Totales 8....	9.169	5.012	14.181	139,9

9. De 40 a 50 años

De 40 a 41 años..	1.024	591	1.615	15,9
„ 41 a 42 „	419	178	597	5,9
„ 42 a 43 „	612	267	879	8,7
„ 43 a 44 „	474	236	710	7,0
„ 44 a 45 „	516	232	748	7,4
„ 45 a 46 „	675	324	999	9,9
„ 46 a 47 „	386	190	576	5,7
„ 47 a 48 „	336	166	502	4,9
„ 48 a 49 „	447	263	710	7,0
„ 49 a 50 „	320	166	486	4,8
Totales 9....	5.209	2.613	7.822	77,2

10. De 50 a 60 años

De 50 a 51 años..	592	347	939	9,3
„ 51 a 52 „	262	86	348	3,4

EDADES	Varones	Mujeres	Total	$\frac{1000\ d}{\Sigma\ d}$
a	b	c	d	e
XX.—Territorio de La Pampa (Continuación)				
Totales A + B (Continuación)				
10. De 50 a 60 años (Conclusión)				
De 52 a 53 años..	351	161	512	5,0
,, 53 a 54 ,,	301	114	415	4,1
,, 54 a 55 ,,	308	116	424	4,2
,, 55 a 56 ,,	315	199	514	5,1
,, 56 a 57 ,,	246	118	364	3,6
,, 57 a 58 ,,	186	102	288	2,8
,, 58 a 59 ,,	219	113	332	3,3
,, 59 a 60 ,,	147	75	222	2,2
Totales 10....	2.927	1.431	4.358	43,0
11. De 60 a 70 años				
De 60 a 61 años..	291	180	471	4,6
,, 61 a 62 ,,	100	56	156	1,5
,, 62 a 63 ,,	145	68	213	2,1
,, 63 a 64 ,,	119	66	185	1,8
,, 64 a 65 ,,	127	58	185	1,8
,, 65 a 66 ,,	146	62	208	2,1
,, 66 a 67 ,,	79	44	123	1,2
,, 67 a 68 ,,	80	38	118	1,2
,, 68 a 69 ,,	63	35	98	1,0
,, 69 a 70 ,,	41	15	56	0,6
Totales 11....	1.191	622	1.813	17,9
12. De 70 a 80 años				
De 70 a 71 años..	108	91	199	2,0
,, 71 a 72 ,,	30	12	42	0,4
,, 72 a 73 ,,	37	20	57	0,6
,, 73 a 74 ,,	37	21	58	0,6
,, 74 a 75 ,,	33	16	49	0,5
,, 75 a 76 ,,	43	36	79	0,8
,, 76 a 77 ,,	19	6	25	0,2
,, 77 a 78 ,,	16	8	24	0,2
,, 78 a 79 ,,	20	13	33	0,3
,, 79 a 80 ,,	7	8	15	0,1
Totales 12....	350	231	581	5,7
13. De 80 a 90 años				
De 80 a 81 años..	36	35	71	0,7
,, 81 a 82 ,,	5	—	5	—
,, 82 a 83 ,,	6	5	11	0,1
,, 83 a 84 ,,	8	5	13	0,1
,, 84 a 85 ,,	5	3	8	0,1

EDADES	Varones	Mujeres	Total	$\frac{1000\ d}{\Sigma\ d}$
a	b	c	d	e
XX.—Territorio de La Pampa (Conclusión)				
Totales A + B (Conclusión)				
13. De 80 a 90 años (Conclusión)				
De 85 a 86 años..	11	11	22	0,2
,, 86 a 87 ,,	3	1	4	—
,, 87 a 88 ,,	4	1	5	—
,, 88 a 89 ,,	7	—	7	0,1
,, 89 a 90 ,,	5	2	7	0,1
Totales 13....	90	63	153	1,5
14. De 90 años y más				
De 90 a 91 años.	6	11	17	0,2
,, 91 a 92 ,,	1	—	1	—
,, 92 a 93 ,,	2	2	4	—
,, 93 a 94 ,,	1	1	2	—
,, 94 a 95 ,,	4	1	5	—
,, 95 a 96 ,,	2	2	4	—
,, 96 a 97 ,,	—	1	1	—
,, 97 a 98 ,,	1	—	1	—
,, 98 a 99 ,,	2	4	6	0,1
,, 99 a 100 ,,	2	1	3	—
,, 100 años y más	7	9	16	0,2
Totales 14....	28	32	60	0,6
Sin especificar...	80	37	117	1,2
Totales A + B..	58.020	43.318	101.338	1000

XXI.—Territorio de Los Andes

A.—Argentinos

1. Menores de 1 año

Menores de 1 mes	3	4	7	2,9
De 1 a 2 meses.	1	2	3	1,2
,, 2 a 3 ,,	8	4	12	4,9
,, 3 a 4 ,,	1	5	6	2,4
,, 4 a 5 ,,	4	6	10	4,1
,, 5 a 6 ,,	1	4	5	2,0
,, 6 a 7 ,,	11	6	17	7,0
,, 7 a 8 ,,	3	2	5	2,0
,, 8 a 9 ,,	3	3	6	2,4
,, 9 a 10 ,,	2	6	8	3,3
,, 10 a 11 ,,	3	2	5	2,0
,, 11 meses y días	—	1	1	0,4
Totales 1....	40	45	85	34,6

LA POBLACION POR SUS EDADES (Continuación)

EDADES	Varones	Mujeres	Total	$\frac{1000\ d}{\Sigma\ d}$
a	b	c	d	e
XXI.—Territorio de Los Andes (Continuación)				
***A.—Argentinos* (Continuación)**				
2. De 1 a 5 años				
De 1 a 2 años..	28	29	57	23,3
„ 2 a 3 „	53	47	100	40,7
„ 3 a 4 „	35	42	77	31,3
„ 4 a 5 „	33	32	65	26,5
Totales 2....	149	150	299	121,8
3. De 5 a 10 años				
De 5 a 6 años..	35	34	69	28,2
„ 6 a 7 „	40	50	90	36,7
„ 7 a 8 „	30	35	65	26,4
„ 8 a 9 „	27	32	59	24,0
„ 9 a 10 „	32	29	61	24,8
Totales 3....	164	180	344	140,1
4. De 10 a 15 años				
De 10 a 11 años..	48	22	70	28,5
„ 11 a 12 „	21	12	33	13,4
„ 12 a 13 „	28	24	52	21,2
„ 13 a 14 „	34	31	65	26,5
„ 14 a 15 „	33	30	63	25,7
Totales 4....	164	119	283	115,3
5. De 15 a 20 años				
De 15 a 16 años..	31	32	63	25,7
„ 16 a 17 „	24	21	45	18,3
„ 17 a 18 „	19	24	43	17,5
„ 18 a 19 „	29	18	47	19 2
„ 19 a 20 „	27	13	40	16,2
Totales 5....	130	108	238	96.9
6. De 20 a 25 años				
De 20 a 21 años..	20	30	50	20,4
„ 21 a 22 „	12	19	31	12,6
„ 22 a 23 „	11	11	22	8,9
„ 23 a 24 „	16	20	36	14,7
„ 24 a 25 „	16	20	36	14,7
Totales 6....	75	100	175	71,3
7. De 25 a 30 años				
De 25 a 26 años..	15	28	43	17,5
„ 26 a 27 „	14	14	28	11,4

EDADES	Varones	Mujeres	Total	$\frac{1000\ d}{\Sigma\ d}$
a	b	c	d	e
XXI.—Territorio de Los Andes (Continuación)				
***A.—Argentinos* (Continuación)**				
7. De 25 a 30 años (Conclusión)				
De 27 a 28 años..	14	12	26	10,6
„ 28 a 29 „	16	25	41	16,7
„ 29 a 30 „	15	9	24	9,8
Totales 7....	74	88	162	66,0
8. De 30 a 40 años				
De 30 a 31 años..	15	29	44	17,9
„ 31 a 32 „	16	9	25	10,2
„ 32 a 33 „	11	18	29	11,8
„ 33 a 34 „	14	11	25	10,2
„ 34 a 35 „	18	12	30	12,2
„ 35 a 36 „	18	27	45	18,5
„ 36 a 37 „	16	6	22	8,9
„ 37 a 38 „	15	15	30	12,2
„ 38 a 39 „	11	18	29	11,8
„ 39 a 40 „	9	10	19	7,7
Totales 8....	143	155	298	121,4
9. De 40 a 50 años				
De 40 a 41 años..	15	30	45	18.5
„ 41 a 42 „	7	4	11	4,5
„ 42 a 43 „	5	10	15	6,2
„ 43 a 44 „	3	5	8	3,2
„ 44 a 45 „	15	10	25	10,1
„ 45 a 46 „	18	22	40	16,3
„ 46 a 47 „	8	9	17	6,9
„ 47 a 48 „	13	6	19	7,7
„ 48 a 49 „	9	6	15	6,1
„ 49 a 50 „	6	2	8	3,2
Totales 9....	99	104	203	82,7
10. De 50 a 60 años				
De 50 a 51 años..	12	21	33	13,4
„ 51 a 52 „	1	4	5	2,0
„ 52 a 53 „	11	6	17	6,9
„ 53 a 54 „	3	4	7	2,9
„ 54 a 55 „	7	5	12	4,9
„ 55 a 56 „	10	6	16	6,5
„ 56 a 57 „	4	7	11	4,5
„ 57 a 58 „	5	5	10	4,1
„ 58 a 59 „	6	6	12	4,9
„ 59 a 60 „	1	1	2	0,8
Totales 10....	60	65	125	50,9

LA POBLACION POR SUS EDADES (Continuación)

EDADES	Varones	Mujeres	Total	1000 d / Σ d
a	b	c	d	e
XXI.—Territorio de Los Andes (Continuación)				
A.—Argentinos (Continuación)				
11. De 60 a 70 años				
De 60 a 61 años..	12	20	32	13,0
,, 61 a 62 ,,	1	1	2	0,9
,, 62 a 63 ,,	1	3	4	1,6
,, 63 a 64 ,,	2	1	3	1,2
,, 64 a 65 ,,	1	3	4	1,6
,, 65 a 66 ,,	6	10	16	6,5
,, 66 a 67 ,,	4	2	6	2,5
,, 67 a 68 ,,	—	4	4	1,6
,, 68 a 69 ,,	2	3	5	2,0
,, 69 a 70 ,,	4	—	4	1,6
Totales 11....	**33**	**47**	**80**	**32,6**
12. De 70 a 80 años				
De 70 a 71 años..	9	16	25	10,2
,, 71 a 72 ,,	1	5	6	2,4
,, 72 a 73 ,,	3	6	9	4,0
,, 73 a 74 ,,	4	—	4	1,6
,, 74 a 75 ,,	—	1	1	0,4
,, 75 a 76 ,,	3	10	13	5,2
,, 76 a 77 ,,	5	—	5	2,0
,, 77 a 78 ,,	1	5	6	2,4
,, 78 a 79 ,,	—	5	5	2,0
,, 79 a 80 ,,	2	1	3	1,2
Totales 12....	**28**	**49**	**77**	**31,4**
13. De 80 a 90 años				
De 80 a 81 años..	10	21	31	12,6
,, 81 a 82 ,,	—	3	3	1,2
,, 82 a 83 ,,	4	3	7	2,9
,, 83 a 84 ,,	1	—	1	0,4
,, 84 a 85 ,,	—	1	1	0,4
,, 85 a 86 ,,	2	1	3	1,2
,, 86 a 87 ,,	1	1	2	0,8
,, 87 a 88 ,,	—	3	3	1,2
,, 88 a 89 ,,	1	1	2	0,8
,, 89 a 90 ,,	—	2	2	0,9
Totales 13....	**19**	**36**	**55**	**22,4**
14. De 90 años y más				
De 90 a 91 años.	1	4	5	2,0
,, 91 a 92 ,,	1	—	1	0,4
,, 95 a 96 ,,	—	4	4	1,6

EDADES	Varones	Mujeres	Total	1000 d / Σ d
a	b	c	d	e
XXI.—Territorio de Los Andes (Continuación)				
A.—Argentinos (Conclusión)				
14. De 90 años y más (Conclusión)				
De 96 a 97 años.	—	6	6	2,4
,, 97 a 98 ,,	—	1	1	0,4
,, 98 a 99 ,,	1	—	1	0,4
,, 99 a 100 ,,	1	1	2	0,9
,, 100 años y más	6	5	11	4,5
Totales 14....	**10**	**21**	**31**	**12,6**
Totales A....	**1.188**	**1.267**	**2.455**	**1000**
B.—Extranjeros				
1. De 5 a 10 años				
De 7 a 8 años..	1	—	1	31,2
,, 8 a 9 ,,	—	1	1	31,2
Totales 1....	**1**	**1**	**2**	**62,5**
2. De 10 a 15 años				
De 11 a 12 años..	1	—	1	31,2
,, 12 a 13 ,,	—	1	1	31,2
Totales 2....	**1**	**1**	**2**	**62,5**
3. De 15 a 20 años				
De 15 a 16 años..	2	—	2	62,5
,, 16 a 17 ,,	1	1	2	62,5
,, 18 a 19 ,,	—	2	2	62,5
,, 19 a 20 ,,	1	—	1	31,2
Totales 3....	**4**	**3**	**7**	**218,7**
4. De 20 a 25 años				
De 23 a 24 años..	1	1	2	62,5
5. De 25 a 30 años				
De 25 a 26 años..	1	1	2	62,5
,, 26 a 27 ,,	1	—	1	31,2
,, 28 a 29 ,,	1	—	1	31,2
Totales 5....	**3**	**1**	**4**	**125,0**
6. De 30 a 40 años				
De 30 a 31 años..	1	—	1	31,2
,, 33 a 34 ,,	1	1	2	62,5
,, 34 a 35 ,,	1	—	1	31,2

LA POBLACION POR SUS EDADES (Continuación)

XXI.—Territorio de Los Andes (Continuación)

B.—Extranjeros (Conclusión)

6. De 30 a 40 años (Conclusión)

EDADES	Varones	Mujeres	Total	1000 d / Σ d
a	b	c	d	e
De 38 a 39 años..	—	1	1	31,2
„ 39 a 40 „	—	1	1	31,2
Totales 6....	3	3	6	187,5

7. De 40 a 50 años

De 40 a 41 años..	1	1	2	62,5
„ 42 a 43 „	—	1	1	31,2
„ 45 a 46 „	—	1	1	31,2
Totales 7....	1	3	4	125,0

8. De 50 a 60 años

De 50 a 51 años..	—	1	1	31,3

9. De 60 a 70 años

De 60 a 61 años..	1	—	1	31,2
„ 63 a 64 „	1	—	1	31,2
„ 69 a 70 „	1	—	1	31,2
Totales 9....	3	—	3	93,7

10. De 70 a 80 años

De 70 a 71 años..	—	1	1	31,3
Totales B....	17	15	32	1000

Totales A + B

1. Menores de 1 año

Menores de 1 mes	3	4	7	2,8
De 1 a 2 meses.	1	2	3	1,2
„ 2 a 3 „	8	4	12	4,8
„ 3 a 4 „	1	5	6	2,4
„ 4 a 5 „	4	6	10	4,0
„ 5 a 6 „	1	4	5	2,0
„ 6 a 7 „	11	6	17	7,0
„ 7 a 8 „	3	2	5	2,0
„ 8 a 9 „	3	3	6	2,4
„ 9 a 10 „	2	6	8	3,2
„ 10 a 11 „	3	2	5	2,0
„ 11 meses y días	—	1	1	0,4
Totales 1....	40	45	85	34,2

XXI.—Territorio de Los Andes (Continuación)

Totales A + B (Continuación)

2. De 1 a 5 años

De 1 a 2 años..	28	29	57	22,9
„ 2 a 3 „	53	47	100	40,2
„ 3 a 4 „	35	42	77	31,0
„ 4 a 5 „	33	32	65	26,1
Totales 2....	149	150	299	120,2

3. De 5 a 10 años

De 5 a 6 años..	35	34	69	27,7
„ 6 a 7 „	40	50	90	36,2
„ 7 a 8 „	31	35	66	26,5
„ 8 a 9 „	27	33	60	24,1
„ 9 a 10 „	32	29	61	24,5
Totales 3....	165	181	346	139,1

4. De 10 a 15 años

De 10 a 11 años..	48	22	70	28,1
„ 11 a 12 „	22	12	34	13,7
„ 12 a 13 „	28	25	53	21,3
„ 13 a 14 „	34	31	65	26,1
„ 14 a 15 „	33	30	63	25,3
Totales 4....	165	120	285	114,6

5. De 15 a 20 años

De 15 a 16 años..	33	32	65	26,1
„ 16 a 17 „	25	22	47	18,9
„ 17 a 18 „	19	24	43	17,3
„ 18 a 19 „	29	20	49	19,7
„ 19 a 20 „	28	13	41	16,5
Totales 5....	134	111	245	98,5

6. De 20 a 25 años

De 20 a 21 años..	20	30	50	20,1
„ 21 a 22 „	12	19	31	12,5
„ 22 a 23 „	11	11	22	8,8
„ 23 a 24 „	17	21	38	15,3
„ 24 a 25 „	16	20	36	14,5
Totales 6....	76	101	177	71,2

7. De 25 a 30 años

De 25 a 26 años..	16	29	45	18,1
„ 26 a 27 „	15	14	29	11,7

LA POBLACION POR SUS EDADES (Continuación)

EDADES	Varones	Mujeres	Total	1000 d / Σ d
a	b	c	d	e

XXI.—Territorio de Los Andes (Continuación)

Totales A + B (Continuación)

7. De 25 a 30 años (Conclusión)

De 27 a 28 años..	14	12	26	10,4
„ 28 a 29 „	17	25	42	16,9
„ 29 a 30 „	15	9	24	9,6
Totales 7....	77	89	166	66,7

8. De 30 a 40 años

De 30 a 31 años..	16	29	45	18,1
„ 31 a 32 „	16	9	25	10,0
„ 32 a 33 „	11	18	29	11,7
„ 33 a 34 „	15	12	27	10,8
„ 34 a 35 „	19	12	31	12,5
„ 35 a 36 „	18	27	45	18,1
„ 36 a 37 „	16	6	22	8,8
„ 37 a 38 „	15	15	30	12,1
„ 38 a 39 „	11	19	30	12,1
„ 39 a 40 „	9	11	20	8,0
Totales 8....	146	158	304	122,2

9. De 40 a 50 años

De 40 a 41 años..	16	31	47	18,8
„ 41 a 42 „	7	4	11	4,4
„ 42 a 43 „	5	11	16	6,4
„ 43 a 44 „	3	5	8	3,2
„ 44 a 45 „	15	10	25	10,0
„ 45 a 46 „	18	23	41	16,4
„ 46 a 47 „	8	9	17	6,8
„ 47 a 48 „	13	6	19	8,0
„ 48 a 49 „	9	6	15	6,0
„ 49 a 50 „	6	2	8	3,2
Totales 9....	100	107	207	83,2

10. De 50 a 60 años

De 50 a 51 años..	12	22	34	13,7
„ 51 a 52 „	1	4	5	2,0
„ 52 a 53 „	11	6	17	7,0
„ 53 a 54 „	3	4	7	2,8
„ 54 a 55 „	7	5	12	4,8
„ 55 a 56 „	10	6	16	6,4
„ 56 a 57 „	4	7	11	4,4
„ 57 a 58 „	5	5	10	4,0
„ 58 a 59 „	6	6	12	4,8
„ 59 a 60 „	1	1	2	0,8
Totales 10....	60	66	126	50,7

XXI.—Territorio de Los Andes (Continuación)

Totales A + B (Continuación)

11. De 60 a 70 años

De 60 a 61 años..	13	20	33	13,2
„ 61 a 62 „	1	1	2	1,0
„ 62 a 63 „	1	3	4	1,6
„ 63 a 64 „	3	1	4	1,6
„ 64 a 65 „	1	3	4	1,6
„ 65 a 66 „	6	10	16	6,4
„ 66 a 67 „	4	2	6	2,4
„ 67 a 68 „	—	4	4	1,6
„ 68 a 69 „	2	3	5	2,0
„ 69 a 70 „	5	—	5	2,0
Totales 11....	36	47	83	33,4

12. De 70 a 80 años

De 70 a 71 años..	9	17	26	10,5
„ 71 a 72 „	1	5	6	2,4
„ 72 a 73 „	3	6	9	3,6
„ 73 a 74 „	4	—	4	1,6
„ 74 a 75 „	—	1	1	0,4
„ 75 a 76 „	3	10	13	5,2
„ 76 a 77 „	5	—	5	2,0
„ 77 a 78 „	1	5	6	2,4
„ 78 a 79 „	—	5	5	2,0
„ 79 a 80 „	2	1	3	1,2
Totales 12....	28	50	78	31,4

13. De 80 a 90 años

De 80 a 81 años..	10	21	31	12,5
„ 81 a 82 „	—	3	3	1,2
„ 82 a 83 „	4	3	7	2,8
„ 83 a 84 „	1	—	1	0,4
„ 84 a 85 „	—	1	1	0,4
„ 85 a 86 „	2	1	3	1,2
„ 86 a 87 „	1	1	2	0,8
„ 87 a 88 „	—	3	3	1,2
„ 88 a 89 „	1	1	2	0,8
„ 89 a 90 „	—	2	2	0,8
Totales 13....	19	36	55	22,1

14. De 90 años y más

De 90 a 91 años.	1	4	5	2,0
„ 91 a 92 „	1	—	1	0,4
„ 95 a 96 „	—	4	4	1,6

LA POBLACION POR SUS EDADES (Continuación)

EDADES	Varones	Mujeres	Total	1000 d / Σ d
a	b	c	d	e
XXI.—Territorio de Los Andes (Conclusión)				
Totales A + B (Conclusión)				
14. De 90 años y más (Conclusión)				
De 96 a 97 años.	—	6	6	2,4
,, 97 a 98 ,,	—	1	1	0,4
,, 98 a 99 ,,	1	—	1	0,4
,, 99 a 100 ,,	1	1	2	0,8
,, 100 años y más	6	5	11	4,4
Totales 14....	10	21	31	12,5
Totales A + B..	1.205	1.282	2.487	1000
XXII.—Territorio de Misiones				
A.—Argentinos				
1. Menores de 1 año				
Menores de 1 mes	67	79	146	4,4
De 1 a 2 meses.	67	84	151	4,5
,, 2 a 3 ,,	85	80	165	5,0
,, 3 a 4 ,,	98	84	182	5,5
,, 4 a 5 ,,	85	69	154	4,6
,, 5 a 6 ,,	85	71	156	4,7
,, 6 a 7 ,,	112	111	223	6,7
,, 7 a 8 ,,	68	55	123	3,7
,, 8 a 9 ,,	80	70	150	4,5
,, 9 a 10 ,,	80	75	155	4,7
,, 10 a 11 ,,	50	55	105	3,2
,, 11 meses y días	32	39	71	2,1
Totales 1....	909	872	1.781	53.5
2. De 1 a 5 años				
De 1 a 2 años..	788	766	1.554	46,8
,, 2 a 3 ,,	954	888	1.842	55,5
,, 3 a 4 ,,	814	848	1.662	50,0
,, 4 a 5 ,,	818	831	1.649	49,7
Totales 2....	3.374	3.333	6.707	202,0
3. De 5 a 10 años				
De 5 a 6 años..	862	834	1.696	51,1
,, 6 a 7 ,,	607	730	1.337	40,3
,, 7 a 8 ,,	588	657	1.245	37,5
,, 8 a 9 ,,	641	646	1.287	38,7
,, 9 a 10 ,,	522	537	1.059	31,9
Totales 3....	3.220	3.404	6.624	199,5

EDADES	Varones	Mujeres	Total	1000 d / Σ d
a	b	c	d	e
XXII.—Territorio de Misiones (Continuación)				
A.—Argentinos (Continuación)				
4. De 10 a 15 años				
De 10 a 11 años..	619	554	1.173	35,3
,, 11 a 12 ,,	514	474	988	29,8
,, 12 a 13 ,,	637	504	1.141	34,4
,, 13 a 14 ,,	514	415	929	27,9
,, 14 a 15 ,,	528	422	950	28,6
Totales 4....	2.812	2.369	5.181	156,0
5. De 15 a 20 años				
De 15 a 16 años..	372	409	781	23,5
,, 16 a 17 ,,	362	419	781	23,5
,, 17 a 18 ,,	378	330	708	21,3
,, 18 a 19 ,,	368	439	807	24,3
,, 19 a 20 ,,	278	326	604	18,2
Totales 5....	1.758	1.923	3.681	110,9
6. De 20 a 25 años				
De 20 a 21 años..	214	413	627	18,9
,, 21 a 22 ,,	179	188	367	11,1
,, 22 a 23 ,,	217	338	555	16,7
,, 23 a 24 ,,	211	283	494	14,9
,, 24 a 25 ,,	183	260	443	13,3
Totales 6....	1.004	1.482	2.486	74,9
7. De 25 a 30 años				
De 25 a 26 años..	178	277	455	13.7
,, 26 a 27 ,,	160	256	416	12,5
,, 27 a 28 ,,	146	188	334	10,1
,, 28 a 29 ,,	159	247	406	12,2
,, 29 a 30 ,,	107	176	283	8,5
Totales 7....	750	1.144	1.894	57,0
8. De 30 a 40 años				
De 30 a 31 años..	165	303	468	14,1
,, 31 a 32 ,,	92	96	188	5,7
,, 32 a 33 ,,	110	151	261	7,9
,, 33 a 34 ,,	101	105	206	6,2
,, 34 a 35 ,,	126	107	233	7,0
,, 35 a 36 ,,	110	202	312	9,4
,, 36 a 37 ,,	121	119	240	7,2
,, 37 a 38 ,,	84	79	163	4,9

LA POBLACION POR SUS EDADES (Continuación)

EDADES	Varones	Mujeres	Total	1000 d / Σ d
a	b	c	d	e
XXII.—Territorio de Misiones (Continuación)				
A.—Argentinos (Continuación)				
8. De 30 a 40 años (Conclusión)				
De 38 a 39 años..	112	156	268	8,1
„ 39 a 40 „	68	96	164	4,9
Totales 8....	1.089	1.414	2.503	75,4
9. De 40 a 50 años				
De 40 a 41 años..	147	190	337	10,1
„ 41 a 42 „	55	32	87	2,6
„ 42 a 43 „	70	63	133	4,0
„ 43 a 44 „	50	47	97	2,9
„ 44 a 45 „	74	40	114	3,4
„ 45 a 46 „	67	106	173	5,2
„ 46 a 47 „	45	31	76	2,3
„ 47 a 48 „	34	29	63	1,9
„ 48 a 49 „	52	60	112	3,4
„ 49 a 50 „	50	32	82	2,5
Totales 9....	644	630	1.274	38,4
10. De 50 a 60 años				
De 50 a 51 años..	60	95	155	4,7
„ 51 a 52 „	18	9	27	0,8
„ 52 a 53 „	35	35	70	2,1
„ 53 a 54 „	29	24	53	1,6
„ 54 a 55 „	38	22	60	1,8
„ 55 a 56 „	36	47	83	2.5
„ 56 a 57 „	40	19	59	1,8
„ 57 a 58 „	29	5	34	1,0
„ 58 a 59 „	34	23	57	1,7
„ 59 a 60 „	15	11	26	0,8
Totales 10....	334	290	624	18,8
11. De 60 a 70 años				
De 60 a 61 años..	42	55	97	2,9
„ 61 a 62 „	11	4	15	0,4
„ 62 a 63 „	15	14	29	0,9
„ 63 a 64 „	14	12	26	0,8
„ 64 a 65 „	20	6	26	0,8
„ 65 a 66 „	20	18	38	1,1
„ 66 a 67 „	12	5	17	0,5
„ 67 a 68 „	9	4	13	0,4
„ 68 a 69 „	5	12	17	0,5
„ 69 a 70 „	1	4	5	0,2
Totales 11....	149	134	283	8,5

EDADES	Varones	Mujeres	Total	1000 d / Σ d
a	b	c	d	e
XXII.—Territorio de Misiones (Continuación)				
A.—Argentinos (Conclusión)				
12. De 70 a 80 años				
De 70 a 71 años..	16	30	46	1,4
„ 71 a 72 „	2	—	2	0,1
„ 72 a 73 „	5	3	8	0,2
„ 73 a 74 „	5	1	6	0,2
„ 74 a 75 „	8	3	11	0,3
„ 75 a 76 „	7	5	12	0,4
„ 76 a 77 „	5	2	7	0,2
„ 77 a 78 „	4	2	6	0,2
„ 78 a 79 „	4	4	8	0,2
„ 79 a 80 „	3	—	3	0,1
Totales 12....	59	50	109	3,3
13. De 80 a 90 años				
De 80 a 81 años..	4	16	20	0,6
„ 81 a 82 „	1	1	2	0,1
„ 82 a 83 „	2	—	2	0,1
„ 83 a 84 „	—	1	1	—
„ 85 a 86 „	2	2	4	0,1
„ 86 a 87 „	—	2	2	—
„ 87 a 88 „	2	—	2	0,1
„ 88 a 89 „	2	1	3	0,1
„ 89 a 90 „	—	1	1	—
Totales 13....	13	24	37	1,1
14. De 90 años y más				
De 90 a 91 años..	—	1	1	—
„ 92 a 93 „	1	—	1	—
„ 97 a 98 „	1	—	1	—
„ 98 a 99 „	—	1	1	—
„ 100 años y más	2	4	6	0,2
Totales 14....	4	6	10	0,3
Sin especificar...	9	2	11	0,3
Totales A....	16.128	17.077	33.205	1000
B.—Extranjeros				
1. Menores de 1 año				
De 1 a 2 meses.	1	1	2	0,1
„ 2 a 3 „	1	1	2	0,1
„ 3 a 4 „	3	2	5	0,2
„ 4 a 5 „	—	3	3	0,1
„ 5 a 6 „	1	2	3	0,1

LA POBLACION POR SUS EDADES (Continuación)

XXII.—Territorio de Misiones (Continuación)

B.—Extranjeros (Continuación)

1. Menores de 1 año (Conclusión)

EDADES	Varones	Mujeres	Total	1000 d / Σ d
a	b	c	d	e
De 6 a 7 meses..	2	4	6	0,3
„ 7 a 8 „	1	—	1	—
„ 8 a 9 „	2	1	3	0,1
„ 9 a 10 „	2	8	10	0,5
„ 10 a 11 „	1	1	2	0,1
„ 11 meses y días	2	—	2	0,1
Totales 1....	16	23	39	1,9

2. De 1 a 5 años

De 1 a 2 años..	35	39	74	3,6
„ 2 a 3 „	72	63	135	6,6
„ 3 a 4 „	84	92	176	8,6
„ 4 a 5 „	94	94	188	9,2
Totales 2....	285	288	573	28,1

3. De 5 a 10 años

De 5 a 6 años..	134	112	246	12,1
„ 6 a 7 „	111	118	229	11,2
„ 7 a 8 „	128	132	260	12,8
„ 8 a 9 „	152	121	273	13,4
„ 9 a 10 „	133	119	252	12,4
Totales 3....	658	602	1.260	61,9

4. De 10 a 15 años

De 10 a 11 años..	170	143	313	15,4
„ 11 a 12 „	169	119	288	14,1
„ 12 a 13 „	179	142	321	15,8
„ 13 a 14 „	167	179	346	17,0
„ 14 a 15 „	241	221	462	22,7
Totales 4....	926	804	1.730	85,0

5. De 15 a 20 años

De 15 a 16 años..	227	235	462	22,7
„ 16 a 17 „	264	236	500	24,6
„ 17 a 18 „	245	199	444	21,8
„ 18 a 19 „	369	251	620	30,5
„ 19 a 20 „	278	181	459	22,5
Totales 5....	1.383	1.102	2.485	122,1

XXII.—Territorio de Misiones (Continuación)

B.—Extranjeros (Continuación)

6. De 20 a 25 años

De 20 a 21 años..	324	289	613	30,1
„ 21 a 22 „	213	122	335	16,5
„ 22 a 23 „	362	238	600	29,5
„ 23 a 24 „	284	185	469	23,0
„ 24 a 25 „	315	214	529	26,0
Totales 6....	1.498	1.048	2.546	125,1

7. De 25 a 30 años

De 25 a 26 años..	385	310	695	34,1
„ 26 a 27 „	309	228	537	26,4
„ 27 a 28 „	304	182	486	23,9
„ 28 a 29 „	301	245	546	26,8
„ 29 a 30 „	188	142	330	16,2
Totales 7....	1.487	1.107	2.594	127,4

8. De 30 a 40 años

De 30 a 31 años..	326	259	585	28,7
„ 31 a 32 „	148	82	230	11,3
„ 32 a 33 „	203	146	349	17,1
„ 33 a 34 „	192	121	313	15,4
„ 34 a 35 „	187	100	287	14,1
„ 35 a 36 „	198	170	368	18,1
„ 36 a 37 „	201	130	331	16,3
„ 37 a 38 „	135	105	240	11,8
„ 38 a 39 „	192	171	363	17,8
„ 39 a 40 „	150	85	235	11,5
Totales 8....	1.932	1.369	3.301	162,2

9. De 40 a 50 años

De 40 a 41 años..	242	270	512	25,1
„ 41 a 42 „	103	61	164	8,1
„ 42 a 43 „	161	98	259	12,7
„ 43 a 44 „	112	67	179	8,8
„ 44 a 45 „	143	84	227	11,2
„ 45 a 46 „	188	183	371	18,2
„ 46 a 47 „	113	88	201	9,9
„ 47 a 48 „	81	62	143	7,0
„ 48 a 49 „	147	128	275	13,5
„ 49 a 50 „	113	65	178	8,7
Totales 9....	1.403	1.106	2.509	123,2

LA POBLACION POR SUS EDADES (Continuación)

EDADES	Varones	Mujeres	Total	$\frac{1000\ d}{\Sigma\ d}$
a	b	c	d	e
XXII.—Territorio de Misiones (Continuación)				
B.—Extranjeros (Continuación)				
10. De 50 a 60 años				
De 50 a 51 años..	227	231	458	22,5
,, 51 a 52 ,,	100	49	149	7,3
,, 52 a 53 ,,	127	64	191	9,4
,, 53 a 54 ,,	99	52	151	7,4
,, 54 a 55 ,,	124	67	191	9,4
,, 55 a 56 ,,	138	108	246	12,1
,, 56 a 57 ,,	109	79	188	9,2
,, 57 a 58 ,,	58	40	98	4,8
,, 58 a 59 ,,	94	51	145	7,1
,, 59 a 60 ,,	46	41	87	4,3
Totales 10....	**1.122**	**782**	**1.904**	**93,5**
11. De 60 a 70 años				
De 60 a 61 años..	140	161	301	14,8
,, 61 a 62 ,,	48	27	75	3,7
,, 62 a 63 ,,	37	38	75	3,7
,, 63 a 64 ,,	39	29	68	3,3
,, 64 a 65 ,,	58	22	80	3,9
,, 65 a 66 ,,	59	57	116	5,7
,, 66 a 67 ,,	34	24	58	2,8
,, 67 a 68 ,,	27	18	45	2,2
,, 68 a 69 ,,	34	18	52	2,6
,, 69 a 70 ,,	11	10	21	1,1
Totales 11....	**487**	**404**	**891**	**43,8**
12. De 70 a 80 años				
De 70 a 71 años..	63	59	122	6,0
,, 71 a 72 ,,	7	7	14	0,7
,, 72 a 73 ,,	16	13	29	1,4
,, 73 a 74 ,,	12	10	22	1,1
,, 74 a 75 ,,	21	9	30	1,5
,, 75 a 76 ,,	20	30	50	2,5
,, 76 a 77 ,,	16	9	25	1,2
,, 77 a 78 ,,	7	10	17	0,8
,, 78 a 79 ,,	10	9	19	0,9
,, 79 a 80 ,,	8	3	11	0,5
Totales 12....	**180**	**159**	**339**	**16,7**
13. De 80 a 90 años				
De 80 a 81 años..	25	46	71	3,5
,, 81 a 82 ,,	3	3	6	0,3
,, 82 a 83 ,,	3	6	9	0,4

EDADES	Varones	Mujeres	Total	$\frac{1000\ d}{\Sigma\ d}$
a	b	c	d	e
XXII.—Territorio de Misiones (Continuación)				
B.—Extranjeros (Conclusión)				
13. De 80 a 90 años (Conclusión)				
De 83 a 84 años..	2	4	6	0,3
,, 84 a 85 ,,	2	4	6	0,3
,, 85 a 86 ,,	7	8	15	0,7
,, 86 a 87 ,,	1	3	4	0,2
,, 87 a 88 ,,	1	5	6	0,3
,, 88 a 89 ,,	4	2	6	0,3
,, 89 a 90 ,,	3	3	6	0,3
Totales 13....	**51**	**84**	**135**	**6,6**
14. De 90 años y más				
De 90 a 91 años..	8	9	17	0,8
,, 91 a 92 ,,	1	1	2	0,1
,, 92 a 93 ,,	1	1	2	0,1
,, 95 a 96 ,,	2	2	4	0,2
,, 96 a 97 ,,	1	1	2	0,1
,, 97 a 98 ,,	1	1	2	0,1
,, 98 a 99 ,,	—	3	3	0,1
,, 100 años y más	4	11	15	0,7
Totales 14....	**18**	**29**	**47**	**2,3**
Sin especificar...	**3**	**2**	**5**	**0,2**
Totales B....	**11.449**	**8.909**	**20.358**	**1000**
Totales A + B				
1. Menores de 1 año				
Menores de 1 mes	67	79	146	2,7
De 1 a 2 meses.	68	85	153	2,9
,, 2 a 3 ,,	86	81	167	3,1
,, 3 a 4 ,,	101	86	187	3,5
,, 4 a 5 ,,	85	72	157	2,9
,, 5 a 6 ,,	86	73	159	3,0
,, 6 a 7 ,,	114	115	229	4,3
,, 7 a 8 ,,	69	55	124	2,3
,, 8 a 9 ,,	82	71	153	2,8
,, 9 a 10 ,,	82	83	165	3,1
,, 10 a 11 ,,	51	56	107	2,0
,, 11 meses y días	34	39	73	1,4
Totales 1....	**925**	**895**	**1.820**	**34,0**
2. De 1 a 5 años				
De 1 a 2 años..	823	805	1.628	30,4
,, 2 a 3 ,,	1.026	951	1.977	36,9

LA POBLACION POR SUS EDADES (Continuación)

EDADES	Varones	Mujeres	Total	1000 d / Σ d
a	b	c	d	e

XXII.—Territorio de Misiones (Continuación)

Totales A + B (Continuación)

2. De 1 a 5 años (Conclusión)

De 3 a 4 años..	898	940	1.838	34,3
„ 4 a 5 „	912	925	1.837	34,3
Totales 2....	3.659	3.621	7.280	135,9

3. De 5 a 10 años

De 5 a 6 años..	996	946	1.942	36,4
„ 6 a 7 „	718	848	1.566	29,2
„ 7 a 8 „	716	789	1.505	28,0
„ 8 a 9 „	793	767	1.560	29,1
„ 9 a 10 „	655	656	1.311	24,5
Totales 3....	3.878	4.006	7.884	147,2

4. De 10 a 15 años

De 10 a 11 años..	789	697	1.486	27,7
„ 11 a 12 „	683	593	1.276	23,8
„ 12 a 13 „	816	646	1.462	27,2
„ 13 a 14 „	681	594	1.275	23,8
„ 14 a 15 „	769	643	1.412	26,5
Totales 4....	3.738	3.173	6.911	129,0

5. De 15 a 20 años

De 15 a 16 años..	599	644	1.243	23,1
„ 16 a 17 „	626	655	1.281	23,9
„ 17 a 18 „	623	529	1.152	21,5
„ 18 a 19 „	737	690	1.427	26,8
„ 19 a 20 „	556	507	1.063	19,8
Totales 5....	3.141	3.025	6.166	115,1

6. De 20 a 25 años

De 20 a 21 años..	538	702	1.240	23,2
„ 21 a 22 „	392	310	702	13,2
„ 22 a 23 „	579	576	1.155	21,5
„ 23 a 24 „	495	468	963	17,9
„ 24 a 25 „	498	474	972	18,1
Totales 6....	2.502	2.530	5.032	93,9

7. De 25 a 30 años

De 25 a 26 años..	563	587	1.150	21,6
„ 26 a 27 „	469	484	953	17,8
„ 27 a 28 „	450	370	820	15,3

EDADES	Varones	Mujeres	Total	1000 d / Σ d
a	b	c	d	e

XXII.—Territorio de Misiones (Continuación)

Totales A + B (Continuación)

7. De 25 a 30 años (Conclusión)

De 28 a 29 años..	460	492	952	17,7
„ 29 a 30 „	295	318	613	11,4
Totales 7....	2.237	2.251	4.488	83,8

8. De 30 a 40 años

De 30 a 31 años..	491	562	1 053	19,7
„ 31 a 32 „	240	178	418	7,8
„ 32 a 33 „	313	297	610	11,4
„ 33 a 34 „	293	226	519	9,7
„ 34 a 35 „	313	207	520	9,7
„ 35 a 36 „	308	372	680	12,7
„ 36 a 37 „	322	249	571	10,7
„ 37 a 38 „	219	184	403	7,5
„ 38 a 39 „	304	327	631	11,7
„ 39 a 40 „	218	181	399	7,4
Totales 8....	3.021	2.783	5.804	108,3

9. De 40 a 50 años

De 40 a 41 años..	389	460	849	15,8
„ 41 a 42 „	158	93	251	4,9
„ 42 a 43 „	231	161	392	7,3
„ 43 a 44 „	162	114	276	5,2
„ 44 a 45 „	217	124	341	6,3
„ 45 a 46 „	255	289	544	10,2
„ 46 a 47 „	158	119	277	5,2
„ 47 a 48 „	115	91	206	3,8
„ 48 a 49 „	199	188	387	7,2
„ 49 a 50 „	163	97	260	4,8
Totales 9....	2.047	1.736	3.783	70,7

10. De 50 a 60 años

De 50 a 51 años..	287	326	613	11,4
„ 51 a 52 „	118	58	176	3,2
„ 52 a 53 „	162	99	261	4,9
„ 53 a 54 „	128	76	204	3,9
„ 54 a 55 „	162	89	251	4,7
„ 55 a 56 „	174	155	329	6,1
„ 56 a 57 „	149	98	247	4,6
„ 57 a 58 „	87	45	132	2,5
„ 58 a 59 „	128	74	202	3,8
„ 59 a 60 „	61	52	113	2,1
Totales 10....	1.456	1.072	2.528	47,2

LA POBLACION POR SUS EDADES (Continuación)

EDADES	Varones	Mujeres	Total	$\frac{1000\ d}{\Sigma\ d}$
a	b	c	d	e

XXII.—Territorio de Misiones (Continuación)

Totales A + B (Continuación)

11. De 60 a 70 años

De 60 a 61 años..	182	216	398	7,4
„ 61 a 62 „	59	31	90	1,7
„ 62 a 63 „	52	52	104	1,9
„ 63 a 64 „	53	41	94	1,7
„ 64 a 65 „	78	28	106	2,0
„ 65 a 66 „	79	75	154	2,9
„ 66 a 67 „	46	29	75	1,4
„ 67 a 68 „	36	22	58	1,1
„ 68 a 69 „	39	30	69	1,3
„ 69 a 70 „	12	14	26	0,5
Totales 11....	636	538	1.174	21,9

12. De 70 a 80 años

De 70 a 71 años..	79	89	168	3,1
„ 71 a 72 „	9	7	16	0,3
„ 72 a 73 „	21	16	37	0,7
„ 73 a 74 „	17	11	28	0,5
„ 74 a 75 „	29	12	41	0,8
„ 75 a 76 „	27	35	62	1,2
„ 76 a 77 „	21	11	32	0,6
„ 77 a 78 „	11	12	23	0,4
„ 78 a 79 „	14	13	27	0,5
„ 79 a 80 „	11	3	14	0,3
Totales 12....	239	209	448	8,4

13. De 80 a 90 años

De 80 a 81 años..	29	62	91	1,7
„ 81 a 82 „	4	4	8	0,1
„ 82 a 83 „	5	6	11	0,2
„ 83 a 84 „	2	5	7	0,1
„ 84 a 85 „	2	4	6	0,1
„ 85 a 86 „	9	10	19	0,4
„ 86 a 87 „	1	5	6	0,1
„ 87 a 88 „	3	5	8	0,1
„ 88 a 89 „	6	3	9	0,2
„ 89 a 90 „	3	4	7	0,1
Totales 13....	64	108	172	3,2

14. De 90 años y más

De 90 a 91 años..	8	10	18	0,3
„ 91 a 92 „	1	1	2	—
„ 92 a 93 „	2	1	3	0,1

EDADES	Varones	Mujeres	Total	$\frac{1000\ d}{\Sigma\ d}$
a	b	c	d	e

XXII.—Territorio de Misiones (Conclusión)

Totales A + B (Conclusión)

14. De 90 años y más (Conclusión)

De 95 a 96 años..	2	2	4	0,1
„ 96 a 97 „	1	1	2	—
„ 97 a 98 „	2	1	3	0,1
„ 98 a 99 „	—	4	4	0,1
„ 100 años y más	6	15	21	0,4
Totales 14....	22	35	57	1,1
Sin especificar...	12	4	16	0,3
Totales A + B..	27.577	25.986	53.563	1000

XXIII.—Territorio del Neuquen

A.—Argentinos

1. Menores de 1 año

Menores de 1 mes	35	40	75	4,8
De 1 a 2 meses.	40	41	81	5,2
„ 2 a 3 „	49	47	96	6,2
„ 3 a 4 „	40	43	83	5,3
„ 4 a 5 „	22	37	59	3,8
„ 5 a 6 „	25	23	48	3,1
„ 6 a 7 „	40	56	96	6,2
„ 7 a 8 „	42	44	86	5,5
„ 8 a 9 „	40	39	79	5,1
„ 9 a 10 „	29	32	61	3,9
„ 10 a 11 „	42	41	83	5,3
„ 11 meses y días	14	26	40	2,6
Totales 1....	418	469	887	57,0

2. De 1 a 5 años

De 1 a 2 años..	378	368	746	48,6
„ 2 a 3 „	443	398	841	54,1
„ 3 a 4 „	486	505	985	63,4
„ 4 a 5 „	475	432	907	58,3
Totales 2....	1.776	1.703	3.479	223,8

3. De 5 a 10 años

De 5 a 6 años..	448	447	895	57,6
„ 6 a 7 „	436	404	840	54,0
„ 7 a 8 „	423	426	849	54,6
„ 8 a 9 „	380	352	732	47,1
„ 9 a 10 „	282	278	560	36,0
Totales 3....	1.969	1.907	3.876	249,3

LA POBLACION POR SUS EDADES (Continuación)

EDADES	Varones	Mujeres	Total	$\frac{1000\ d}{\Sigma\ d}$
a	b	c	d	e

XXIII.—Territorio del Neuquen (Continuación)

A.—Argentinos (Contin[illegible])

4. De 10 a 15 años

De 10 a 11 años..	304	294	598	38,5
,, 11 a 12 ,,	238	239	477	30,7
,, 12 a 13 ,,	292	262	554	35,6
,, 13 a 14 ,,	215	185	400	25,7
,, 14 a 15 ,,	226	193	419	26,9
Totales 4....	1.275	1.173	2.448	157,5

5. De 15 a 20 años

De 15 a 16 años..	176	152	328	21,1
,, 16 a 17 ,,	158	159	317	20,4
,, 17 a 18 ,,	146	108	254	16,3
,, 18 a 19 ,,	144	157	301	19,4
,, 19 a 20 ,,	106	103	209	13,4
Totales 5....	730	679	1.409	90,6

6. De 20 a 25 años

De 20 a 21 años..	129	134	263	16,9
,, 21 a 22 ,,	79	79	158	10,2
,, 22 a 23 ,,	96	102	198	12,7
,, 23 a 24 ,,	96	96	192	12,4
,, 24 a 25 ,,	76	66	142	9,1
Totales 6....	476	477	953	61,3

7. De 25 a 30 años

De 25 a 26 años..	74	113	187	12,0
,, 26 a 27 ,,	51	72	123	7,9
,, 27 a 28 ,,	54	46	100	6,4
,, 28 a 29 ,,	64	84	148	9,5
,, 29 a 30 ,,	38	38	76	4,9
Totales 7....	281	353	634	40,8

8. De 30 a 40 años

De 30 a 31 años..	65	87	152	9,8
,, 31 a 32 ,,	32	17	49	3,2
,, 32 a 33 ,,	47	21	68	4,4
,, 33 a 34 ,,	38	12	50	3,2
,, 34 a 35 ,,	53	24	77	5,0
,, 35 a 36 ,,	52	59	111	7,1
,, 36 a 37 ,,	24	18	42	2,7
,, 37 a 38 ,,	33	14	47	3,0

XXIII.—Territorio del Neuquen (Continuación)

A.—Argentinos (Continuación)

8. De 30 a 40 años (Conclusión)

De 38 a 39 años..	38	31	69	4,4
,, 39 a 40 ,,	31	17	48	3,1
Totales 8....	413	300	713	45,9

9. De 40 a 50 años

De 40 a 41 años..	57	62	119	7,7
,, 41 a 42 ,,	23	11	34	2,1
,, 42 a 43 ,,	29	12	41	2,6
,, 43 a 44 ,,	15	9	24	1,6
,, 44 a 45 ,,	29	6	35	2,3
,, 45 a 46 ,,	52	44	96	6,1
,, 46 a 47 ,,	36	9	45	2,9
,, 47 a 48 ,,	18	6	24	1,5
,, 48 a 49 ,,	34	12	46	3,0
,, 49 a 50 ,,	11	13	24	1,6
Totales 9....	304	184	488	31,4

10. De 50 a 60 años

De 50 a 51 años..	51	57	108	6,9
,, 51 a 52 ,,	6	5	11	0,7
,, 52 a 53 ,,	23	3	26	1,7
,, 53 a 54 ,,	14	4	18	1,2
,, 54 a 55 ,,	18	5	23	1,5
,, 55 a 56 ,,	25	16	41	2,6
,, 56 a 57 ,,	14	5	19	1,2
,, 57 a 58 ,,	17	4	21	1,4
,, 58 a 59 ,,	20	3	23	1,5
,, 59 a 60 ,,	8	2	10	0,6
Totales 10....	196	104	300	19,3

11. De 60 a 70 años

De 60 a 61 años..	48	39	87	5,5
,, 61 a 62 ,,	6	2	8	0,5
,, 62 a 63 ,,	9	1	10	0,7
,, 63 a 64 ,,	5	3	8	0,5
,, 64 a 65 ,,	3	1	4	0,3
,, 65 a 66 ,,	14	13	27	1,7
,, 66 a 67 ,,	3	—	3	0,2
,, 67 a 68 ,,	7	1	8	0,5
,, 68 a 69 ,,	7	4	11	0,7
,, 69 a 70 ,,	5	3	8	0,5
Totales 11....	107	67	174	11,2

LA POBLACION POR SUS EDADES (Continuación)

EDADES	Varones	Mujeres	Total	1000 d / Σ d
a	b	c	d	e
XXIII.—Territorio del Neuquen (Continuación)				
A.—Argentinos (Conclusión)				
12. De 70 a 80 años				
De 70 a 71 años..	27	24	51	3,2
„ 71 a 72 „	1	—	1	0,1
„ 73 a 74 „	3	2	5	0,3
„ 74 a 75 „	2	—	2	0,1
„ 75 a 76 „	7	4	11	0,7
„ 76 a 77 „	2	1	3	0,2
„ 77 a 78 „	3	—	3	0,2
„ 78 a 79 „	1	—	1	0,1
„ 79 a 80 „	1	—	1	0,1
Totales 12....	**47**	**31**	**78**	**5,0**
13. De 80 a 90 años				
De 80 a 81 años..	17	21	38	2,5
„ 82 a 83 „	3	2	5	0,3
„ 83 a 84 „	2	—	2	0,1
„ 84 a 85 „	1	1	2	0,1
„ 85 a 86 „	6	2	8	0,5
„ 86 a 87 „	1	—	1	0,1
„ 88 a 89 „	2	2	4	0,3
„ 89 a 90 „	1	1	2	0,1
Totales 13....	**33**	**29**	**62**	**4,0**
14. De 90 años y más				
De 90 a 91 años.	6	7	13	0,8
„ 92 a 93 „	1	—	1	0,1
„ 94 a 95 „	—	1	1	0,1
„ 95 a 96 „	1	1	2	0,1
„ 98 a 99 „	—	2	2	0,1
„ 99 a 100 „	—	1	1	0,1
„ 100 años y más	9	4	13	0,8
Totales 14....	**17**	**16**	**33**	**2,1**
Sin especificar...	**9**	**4**	**13**	**0,8**
Totales A....	**8.051**	**7.496**	**15.547**	**1000**
B.—Extranjeros				
1. Menores de 1 año				
De 1 a 2 meses.	1	—	1	—
„ 2 a 3 „	4	1	5	0,4
„ 3 a 4 „	1	2	3	0,2
„ 4 a 5 „	2	1	3	0,2

EDADES	Varones	Mujeres	Total	1000 d / Σ d
a	b	c	d	e
XXIII.—Territorio del Neuquen (Continuación)				
B.—Extranjeros (Continuación)				
1. Menores de 1 año (Conclusión)				
De 5 a 6 meses.	3	3	6	0,5
„ 6 a 7 „	—	1	1	—
„ 7 a 8 „	—	5	5	0,4
„ 8 a 9 „	2	2	4	0,3
„ 9 a 10 „	—	2	2	0,2
„ 10 a 11 „	1	3	4	0,3
„ 11 meses y días	2	—	2	0,2
Totales 1....	**16**	**20**	**36**	**2,7**
2. De 1 a 5 años				
De 1 a 2 años..	22	16	38	2,9
„ 2 a 3 „	31	24	55	4,1
„ 3 a 4 „	42	46	88	6,7
„ 4 a 5 „	42	39	81	6,0
Totales 2....	**137**	**125**	**262**	**19,7**
3. De 5 a 10 años				
De 5 a 6 años..	47	48	95	7,1
„ 6 a 7 „	53	45	98	7,4
„ 7 a 8 „	69	55	124	9,3
„ 8 a 9 „	83	67	150	11,3
„ 9 a 10 „	73	70	143	10,7
Totales 3....	**325**	**285**	**610**	**45,8**
4. De 10 a 15 años				
De 10 a 11 años..	106	91	197	14,8
„ 11 a 12 „	94	83	177	13,3
„ 12 a 13 „	129	105	234	17,6
„ 13 a 14 „	111	95	206	15,4
„ 14 a 15 „	142	128	270	20,3
Totales 4....	**582**	**502**	**1.084**	**81,4**
5. De 15 a 20 años				
De 15 a 16 años..	161	121	282	21,2
„ 16 a 17 „	176	138	314	23,6
„ 17 a 18 „	164	129	293	22,0
„ 18 a 19 „	263	169	432	32,4
„ 19 a 20 „	191	103	294	22,0
Totales 5....	**955**	**660**	**1.615**	**121,2**

LA POBLACION POR SUS EDADES (Continuación)

EDADES	Varones	Mujeres	Total	$\frac{1000\ d}{\Sigma\ d}$
a	b	c	d	e

XXIII.—Territorio del Neuquen (Continuación)

B.—Extranjeros (Continuación)

6. De 20 a 25 años

De 20 a 21 años..	245	163	408	30,6
,, 21 a 22 ,,	133	87	220	16,5
,, 22 a 23 ,,	260	150	410	30,8
,, 23 a 24 ,,	187	114	301	22,6
,, 24 a 25 ,,	184	111	295	22,2
Totales 6....	1.009	625	1.634	122,7

7. De 25 a 30 años

De 25 a 26 años..	290	205	495	37,2
,, 26 a 27 ,,	189	145	334	25,1
,, 27 a 28 ,,	170	129	299	22,4
,, 28 a 29 ,,	210	182	392	29,4
,, 29 a 30 ,,	145	91	236	17,7
Totales 7....	1.004	752	1.756	131,8

8. De 30 a 40 años

De 30 a 31 años..	307	253	560	42,0
,, 31 a 32 ,,	92	47	139	10,4
,, 32 a 33 ,,	125	110	235	17,6
,, 33 a 34 ,,	146	106	252	18,9
,, 34 a 35 ,,	103	62	165	12,4
,, 35 a 36 ,,	188	194	382	28,7
,, 36 a 37 ,,	127	93	220	16,5
,, 37 a 38 ,,	134	78	212	16,0
,, 38 a 39 ,,	182	113	295	22,1
,, 39 a 40 ,,	108	60	168	12,7
Totales 8....	1.512	1.116	2.628	197,3

9. De 40 a 50 años

De 40 a 41 años..	253	264	517	38,8
,, 41 a 42 ,,	56	22	78	5,9
,, 42 a 43 ,,	98	46	144	10,8
,, 43 a 44 ,,	82	50	132	9,9
,, 44 a 45 ,,	84	36	120	9,0
,, 45 a 46 ,,	180	133	313	23,5
,, 46 a 47 ,,	74	53	127	9,5
,, 47 a 48 ,,	61	29	90	6,8
,, 48 a 49 ,,	127	74	201	15,1
,, 49 a 50 ,,	60	25	85	6,4
Totales 9....	1.075	732	1.807	135,7

XXIII.—Territorio del Neuquen (Continuación)

B.—Extranjeros (Continuación)

10. De 50 a 60 años

De 50 a 51 años..	146	156	302	22,7
,, 51 a 52 ,,	34	16	50	3,7
,, 52 a 53 ,,	71	28	99	7,4
,, 53 a 54 ,,	39	21	60	4,5
,, 54 a 55 ,,	39	15	54	4,1
,, 55 a 56 ,,	84	60	144	10,8
,, 56 a 57 ,,	50	33	83	6,2
,, 57 a 58 ,,	29	9	38	2,9
,, 58 a 59 ,,	33	23	56	4,2
,, 59 a 60 ,,	25	12	37	2,8
Totales 10....	550	373	923	69,3

11. De 60 a 70 años

De 60 a 61 años..	158	119	277	20,8
,, 61 a 62 ,,	11	30	41	3,0
,, 62 a 63 ,,	22	10	32	2,4
,, 63 a 64 ,,	39	10	49	3,7
,, 64 a 65 ,,	21	12	33	2,5
,, 65 a 66 ,,	48	29	77	5,8
,, 66 a 67 ,,	13	16	29	2,2
,, 67 a 68 ,,	14	5	19	1,4
,, 68 a 69 ,,	16	12	28	2,1
,, 69 a 70 ,,	7	2	9	0,7
Totales 11....	349	245	594	44,6

12. De 70 a 80 años

De 70 a 71 años..	51	44	95	7,1
,, 71 a 72 ,,	13	3	16	1,2
,, 72 a 73 ,,	9	7	16	1,2
,, 73 a 74 ,,	4	1	5	0,4
,, 74 a 75 ,,	10	4	14	1,0
,, 75 a 76 ,,	25	6	31	2,3
,, 76 a 77 ,,	6	6	12	0,9
,, 77 a 78 ,,	7	3	10	0,8
,, 78 a 79 ,,	11	5	16	1,2
,, 79 a 80 ,,	2	3	5	0,4
Totales 12....	138	82	220	16,5

13. De 80 a 90 años

De 80 a 81 años..	26	30	56	4,2
,, 81 a 82 ,,	3	1	4	0,3
,, 82 a 83 ,,	4	2	6	0,4

LA POBLACION POR SUS EDADES (Continuación)

EDADES	Varones	Mujeres	Total	$\frac{1000\ d}{\Sigma\ d}$
a	b	c	d	e
XXIII.—Territorio del Neuquen (Continuación)				
B.—Extranjeros (Conclusión)				
13. De 80 a 90 años (Conclusión)				
De 83 a 84 años..	—	1	1	0,1
,, 84 a 85 ,,	3	2	5	0,4
,, 85 a 86 ,,	8	3	11	0,8
,, 86 a 87 ,,	—	1	1	0,1
,, 87 a 88 ,,	3	1	4	0,3
,, 88 a 89 ,,	1	—	1	0,1
,, 89 a 90 ,,	3	—	3	0,2
Totales 13....	51	41	92	6,9
14. De 90 años y más				
De 90 a 91 años.	12	4	16	1,2
,, 92 a 93 ,,	2	—	2	0,1
,, 93 a 94 ,,	—	1	1	0,1
,, 94 a 95 ,,	1	—	1	0,1
,, 95 a 96 ,,	—	3	3	0,2
,, 96 a 97 ,,	1	—	1	0,1
,, 97 a 98 ,,	1	—	1	0,1
,, 99 a 100 ,,	2	—	2	0,1
,, 100 años y más	3	7	10	0,8
Totales 14....	22	15	37	2,8
Sin especificar...	16	5	21	1,6
Totales B....	7.741	5.578	13.319	1000
Totales A + B				
1. Menores de 1 año				
Menores de 1 mes	35	40	75	2,6
De 1 a 2 meses.	41	41	82	2,8
,, 2 a 3 ,,	53	48	101	3,5
,, 3 a 4 ,,	41	45	86	3,0
,, 4 a 5 ,,	24	38	62	2,1
,, 5 a 6 ,,	28	26	54	1,9
,, 6 a 7 ,,	40	57	97	3,4
,, 7 a 8 ,,	42	49	91	3,1
,, 8 a 9 ,,	42	41	83	2,9
,, 9 a 10 ,,	29	34	63	2,2
,, 10 a 11 ,,	43	44	87	3,0
,, 11 meses y días	16	26	42	1,5
Totales 1....	434	489	923	32,0
2. De 1 a 5 años				
De 1 a 2 años..	400	384	784	27,2
,, 2 a 3 ,,	474	422	896	31,0

EDADES	Varones	Mujeres	Total	$\frac{1000\ d}{\Sigma\ d}$
a	b	c	d	e
XXIII.—Territorio del Neuquen (Continuación)				
Totales A + B (Continuación)				
2. De 1 a 5 años (Conclusión)				
De 3 a 4 años..	522	551	1.073	37,2
,, 4 a 5 ,,	517	471	988	34,2
Totales 2....	1.913	1.828	3.741	129,6
3. De 5 a 10 años				
De 5 a 6 años..	495	495	990	34,3
,, 6 a 7 ,,	489	449	938	32,5
,, 7 a 8 ,,	492	481	973	33,7
,, 8 a 9 ,,	463	419	882	30,6
,, 9 a 10 ,,	355	348	703	24,3
Totales 3....	2.294	2.192	4.486	155,4
4. De 10 a 15 años				
De 10 a 11 años..	410	385	795	27,5
,, 11 a 12 ,,	332	322	654	22,7
,, 12 a 13 ,,	421	367	788	27,3
,, 13 a 14 ,,	326	280	606	21,0
,, 14 a 15 ,,	368	321	689	23,9
Totales 4....	1.857	1.675	3.532	122,4
5. De 15 a 20 años				
De 15 a 16 años..	337	273	610	21,1
,, 16 a 17 ,,	334	297	631	21,9
,, 17 a 18 ,,	310	237	547	19,0
,, 18 a 19 ,,	407	326	733	25,4
,, 19 a 20 ,,	297	206	503	17,4
Totales 5....	1.685	1.339	3.024	104,8
6. De 20 a 25 años				
De 20 a 21 años..	374	297	671	23,2
,, 21 a 22 ,,	212	166	378	13,1
,, 22 a 23 ,,	356	252	608	21,1
,, 23 a 24 ,,	283	210	493	17,1
,, 24 a 25 ,,	260	177	437	15,1
Totales 6....	1.485	1.102	2.587	89,6
7. De 25 a 30 años				
De 25 a 26 años..	364	318	682	23,6
,, 26 a 27 ,,	240	217	457	15,8
,, 27 a 28 ,,	224	175	399	13,8

LA POBLACION POR SUS EDADES (Continuación)

XXIII.—Territorio del Neuquen (Continuación)

Totales A + B (Continuación)

7. De 25 a 30 años (Conclusión)

EDADES	Varones	Mujeres	Total	1000 d / Σ d
a	b	c	d	e
De 28 a 29 años..	274	266	540	18,7
,, 29 a 30 ,,	183	129	312	10,8
Totales 7....	1.285	1.105	2.390	82,8

8. De 30 a 40 años

De 30 a 31 años..	372	340	712	24,6
,, 31 a 32 ,,	124	64	188	6,5
,, 32 a 33 ,,	172	131	303	10,5
,, 33 a 34 ,,	184	118	302	10,4
,, 34 a 35 ,,	156	86	242	8,4
,, 35 a 36 ,,	240	253	493	17,1
,, 36 a 37 ,,	151	111	262	9,1
,, 37 a 38 ,,	167	92	259	9,0
,, 38 a 39 ,,	220	144	364	12,6
,, 39 a 40 ,,	139	77	216	7,5
Totales 8....	1.925	1.416	3.341	115,7

9. De 40 a 50 años

De 40 a 41 años..	310	326	636	22,0
,, 41 a 42 ,,	79	33	112	3,9
,, 42 a 43 ,,	127	58	185	6,4
,, 43 a 44 ,,	97	59	156	5,4
,, 44 a 45 ,,	113	42	155	5,4
,, 45 a 46 ,,	232	177	409	14,2
,, 46 a 47 ,,	110	62	172	5,9
,, 47 a 48 ,,	79	35	114	3,9
,, 48 a 49 ,,	161	86	247	8,6
,, 49 a 50 ,,	71	38	109	3,8
Totales 9....	1.379	916	2.295	79,5

10. De 50 a 60 años

De 50 a 51 años..	197	213	410	14,2
,, 51 a 52 ,,	40	21	61	2,1
,, 52 a 53 ,,	94	31	125	4,3
,, 53 a 54 ,,	53	25	78	2,7
,, 54 a 55 ,,	57	20	77	2,7
,, 55 a 56 ,,	109	76	185	6,4
,, 56 a 57 ,,	64	38	102	3,5
,, 57 a 58 ,,	46	13	59	2,1
,, 58 a 59 ,,	53	26	79	2,7
,, 59 a 60 ,,	33	14	47	1,6
Totales 10....	746	477	1.223	42,4

XXIII.—Territorio del Neuquen (Continuación)

Totales A + B (Continuación)

11. De 60 a 70 años

De 60 a 61 años..	206	158	364	12,3
,, 61 a 62 ,,	17	32	49	1,7
,, 62 a 63 ,,	31	11	42	1,5
,, 63 a 64 ,,	44	13	57	2,0
,, 64 a 65 ,,	24	13	37	1,3
,, 65 a 66 ,,	62	42	104	3,6
,, 66 a 67 ,,	16	16	32	1,2
,, 67 a 68 ,,	21	6	27	0,9
,, 68 a 69 ,,	23	16	39	1,4
,, 69 a 70 ,,	12	5	17	0,6
Totales 11....	456	312	768	26,6

12. De 70 a 80 años

De 70 a 71 años..	78	68	146	5,1
,, 71 a 72 ,,	14	3	17	0,6
,, 72 a 73 ,,	9	7	16	0,6
,, 73 a 74 ,,	7	3	10	0,3
,, 74 a 75 ,,	12	4	16	0,5
,, 75 a 76 ,,	32	10	42	1,5
,, 76 a 77 ,,	8	7	15	0,5
,, 77 a 78 ,,	10	3	13	0,4
,, 78 a 79 ,,	12	5	17	0,6
,, 79 a 80 ,,	3	3	6	0,2
Totales 12....	185	113	298	10,3

13. De 80 a 90 años

De 80 a 81 años..	43	51	94	3,2
,, 81 a 82 ,,	3	1	4	0,1
,, 82 a 83 ,,	7	4	11	0,4
,, 83 a 84 ,,	2	1	3	0,1
,, 84 a 85 ,,	4	3	7	0,2
,, 85 a 86 ,,	14	5	19	0,7
,, 86 a 87 ,,	1	1	2	0,1
,, 87 a 88 ,,	3	1	4	0,1
,, 88 a 89 ,,	3	2	5	0,2
,, 89 a 90 ,,	4	1	5	0,2
Totales 13....	84	70	154	5,3

14. De 90 años y más

De 90 a 91 años.	18	11	29	1,0
,, 92 a 93 ,,	3	—	3	0,1
,, 93 a 94 ,,	—	1	1	—

EDADES	Varones	Mujeres	Total	1000 d / Σ d
a	b	c	d	e
XXIII.—Territorio del Neuquen (Conclusión)				
Totales A + B (Conclusión)				
14. De 50 años y más (Conclusión)				
De 94 a 95 años.	1	1	2	0,1
„ 95 a 96 „	1	4	5	0,2
„ 96 a 97 „	1	—	1	—
„ 97 a 98 „	1	—	1	—
„ 98 a 99 „	—	2	2	0,1
„ 99 a 100 „	2	1	3	0,1
„ 100 años y más	12	11	23	0,8
Totales 14....	39	31	70	2,4
Sin especificar...	25	9	34	1,2
Totales A + B..	15.792	13.074	28.866	1000
XXIV.—Territorio del Río Negro				
A.—Argentinos				
1. Menores de 1 año				
Menores de 1 mes	35	39	74	2,7
De 1 a 2 meses.	60	55	115	4,2
„ 2 a 3 „	58	81	139	5,1
„ 3 a 4 „	56	52	108	3,9
„ 4 a 5 „	58	42	100	3,7
„ 5 a 6 „	47	49	96	3,5
„ 6 a 7 „	65	58	123	4,5
„ 7 a 8 „	56	53	109	4,0
„ 8 a 9 „	77	58	135	4,9
„ 9 a 10 „	58	55	113	4,1
„ 10 a 11 „	48	44	92	3,4
„ 11 meses y dias	37	24	61	2,2
Totales 1....	655	610	1.265	46,2
2. De 1 a 5 años				
De 1 a 2 años..	612	605	1.217	44,5
„ 2 a 3 „	704	671	1.375	50,3
„ 3 a 4 „	707	652	1.359	49,6
„ 4 a 5 „	626	601	1.227	44,8
Totales 2....	2.649	2.529	5.178	189,2
3. De 5 a 10 años				
De 5 a 6 años..	605	597	1.202	43,9
„ 6 a 7 „	564	574	1.138	41,6
„ 7 a 8 „	535	555	1.090	39,8
„ 8 a 9 „	515	499	1.014	37,0
„ 9 a 10 „	422	400	822	30,0
Totales 3....	2.641	2.625	5.266	192,4

EDADES	Varones	Mujeres	Total	1000 d / Σ d
a	b	c	d	e
XXIV.—Territorio del Río Negro (Continuación)				
A.—Argentinos (Continuación)				
4. De 10 a 15 años				
De 10 a 11 años..	392	421	813	29,7
„ 11 a 12 „	380	320	700	25,6
„ 12 a 13 „	404	368	772	28,2
„ 13 a 14 „	344	288	632	23,1
„ 14 a 15 „	330	325	655	23,9
Totales 4....	1.850	1.722	3.572	130,5
5. De 15 a 20 años				
De 15 a 16 años..	275	295	570	20,8
„ 16 a 17 „	287	298	585	21,4
„ 17 a 18 „	305	239	544	19,9
„ 18 a 19 „	312	285	597	21,8
„ 19 a 20 „	235	195	430	15,7
Totales 5....	1.414	1.312	2.726	99,6
6. De 20 a 25 años				
De 20 a 21 años..	227	288	515	18,8
„ 21 a 22 „	176	155	331	12,1
„ 22 a 23 „	238	265	503	18,4
„ 23 a 24 „	224	209	433	15,8
„ 24 a 25 „	206	181	387	14,2
Totales 6....	1.071	1.098	2.169	79,3
7. De 25 a 30 años				
De 25 a 26 años..	192	235	427	15,6
„ 26 a 27 „	179	182	361	13,2
„ 27 a 28 „	182	146	328	12,0
„ 28 a 29 „	216	168	384	14,0
„ 29 a 30 „	130	122	252	9,2
Totales 7....	899	853	1.752	64,0
8. De 30 a 40 años				
De 30 a 31 años..	243	216	459	16,8
„ 31 a 32 „	104	52	156	5,7
„ 32 a 33 „	153	93	246	8,9
„ 33 a 34 „	117	67	184	6,7
„ 34 a 35 „	123	74	197	7,2
„ 35 a 36 „	157	132	289	10,6
„ 36 a 37 „	132	70	202	7,4
„ 37 a 38 „	138	62	200	7,3

LA POBLACION POR SUS EDADES (Continuación)

EDADES	Varones	Mujeres	Total	1000 d / Σ d
a	b	c	d	e
XXIV.—Territorio del Río Negro (Continuación)				
A.—Argentinos (Continuación)				
8. De 30 a 40 años (Conclusión)				
De 38 a 39 años..	148	93	241	8,8
„ 39 a 40 „	105	64	169	6,2
Totales 8....	1.420	923	2.343	85,6
9. De 40 a 50 años				
De 40 a 41 años..	170	143	313	11,5
„ 41 a 42 „	67	36	103	3,8
„ 42 a 43 „	105	49	154	5,7
„ 43 a 44 „	65	41	106	3,9
„ 44 a 45 „	78	36	114	4,1
„ 45 a 46 „	135	85	220	8,0
„ 46 a 47 „	76	26	102	3,7
„ 47 a 48 „	58	33	91	3,3
„ 48 a 49 „	90	56	146	5,3
„ 49 a 50 „	66	25	91	3,3
Totales 9....	910	530	1.440	52,6
10. De 50 a 60 años				
De 50 a 51 años..	144	100	244	8,9
„ 51 a 52 „	41	10	51	1,9
„ 52 a 53 „	62	17	79	2,9
„ 53 a 54 „	44	12	56	2,0
„ 54 a 55 „	69	22	91	3,3
„ 55 a 56 „	72	42	114	4,2
„ 56 a 57 „	46	11	57	2,1
„ 57 a 58 „	47	13	60	2,2
„ 58 a 59 „	26	19	45	1,6
„ 59 a 60 „	24	11	35	1,3
Totales 10....	575	257	832	30,4
11. De 60 a 70 años				
De 60 a 61 años..	95	79	174	6,4
„ 61 a 62 „	16	7	23	0,8
„ 62 a 63 „	36	13	49	1,8
„ 63 a 64 „	27	7	34	1,2
„ 64 a 65 „	18	6	24	0,9
„ 65 a 66 „	37	35	72	2,6
„ 66 a 67 „	10	4	14	0,5
„ 67 a 68 „	14	6	20	0,7
„ 68 a 69 „	19	10	29	1,1
„ 69 a 70 „	5	3	8	0,3
Totales 11....	277	170	447	16,3

EDADES	Varones	Mujeres	Total	1000 d / Σ d
a	b	c	d	e
XXIV.—Territorio del Río Negro (Continuación)				
A.—Argentinos (Conclusión)				
12. De 70 a 80 años				
De 70 a 71 años..	52	39	91	3,3
„ 71 a 72 „	5	3	8	0,2
„ 72 a 73 „	10	3	13	0,5
„ 73 a 74 „	10	1	11	0,4
„ 74 a 75 „	16	2	18	0,7
„ 75 a 76 „	16	9	25	1,0
„ 76 a 77 „	8	2	10	0,4
„ 77 a 78 „	6	2	8	0,2
„ 78 a 79 „	4	7	11	0,4
„ 79 a 80 „	1	2	3	0,1
Totales 12....	128	70	198	7,3
13. De 80 a 90 años				
De 80 a 81 años..	26	23	49	1,8
„ 81 a 82 „	—	2	2	0,1
„ 82 a 83 „	4	5	9	0,3
„ 83 a 84 „	3	1	4	0,1
„ 84 a 85 „	4	—	4	0,2
„ 85 a 86 „	9	4	13	0,5
„ 86 a 87 „	1	2	3	0,1
„ 87 a 88 „	1	1	2	0,1
„ 88 a 89 „	—	1	1	—
„ 89 a 90 „	3	2	5	0,2
Totales 13....	51	41	92	3,4
14. De 90 años y más				
De 90 a 91 años.	7	9	16	0,6
„ 91 a 92 „	1	1	2	0,1
„ 92 a 93 „	2	1	3	0,1
„ 93 a 94 „	1	1	2	0,1
„ 95 a 96 „	2	3	5	0,2
„ 96 a 97 „	1	1	2	0,1
„ 97 a 98 „	—	1	1	—
„ 98 a 99 „	3	—	3	0,1
„ 99 a 100 „	—	1	1	—
„ 100 años y más	6	9	15	0,5
Totales 14....	23	27	50	1,8
Sin especificar...	21	18	39	1,4
Totales A....	14.584	12.785	27.369	1000

LA POBLACION POR SUS EDADES (Continuación)

EDADES	Varones	Mujeres	Total	$\frac{1000\ d}{\Sigma\ d}$
a	b	c	d	e

XXIV.—Territorio del Río Negro (Continuación)

B.—Extranjeros

1. Menores de 1 año

De 6 a 7 meses.	1	—	1	0,1
„ 7 a 8 „	1	—	1	0,1
„ 8 a 9 „	—	1	1	—
„ 9 a 10 „	2	1	3	0,2
„ 11 meses y días	—	2	2	0,1
Totales 1....	4	4	8	0,5

2. De 1 a 5 años

De 1 a 2 años..	6	13	19	1,3
„ 2 a 3 „	14	14	28	1,8
„ 3 a 4 „	24	23	47	3,2
„ 4 a 5 „	33	42	75	5,1
Totales 2....	77	92	169	11,4

3. De 5 a 10 años

De 5 a 6 años..	28	32	60	4,0
„ 6 a 7 „	46	57	103	6,9
„ 7 a 8 „	48	45	93	6,3
„ 8 a 9 „	71	63	134	9,0
„ 9 a 10 „	59	52	111	7,5
Totales 3....	252	249	501	33,7

4. De 10 a 15 años

De 10 a 11 años..	73	78	151	10,1
„ 11 a 12 „	74	50	124	8,3
„ 12 a 13 „	79	72	151	10,2
„ 13 a 14 „	76	53	129	8,7
„ 14 a 15 „	95	64	159	10,7
Totales 4....	397	317	714	48,0

5. De 15 a 20 años

De 15 a 16 años..	112	69	181	12,2
„ 16 a 17 „	150	84	234	15,7
„ 17 a 18 „	191	77	268	18,0
„ 18 a 19 „	272	117	389	26,2
„ 19 a 20 „	268	70	338	22,7
Totales 5....	993	417	1.410	94,8

6. De 20 a 25 años

De 20 a 21 años..	348	107	455	30,6
„ 21 a 22 „	245	63	308	20,7

EDADES	Varones	Mujeres	Total	$\frac{1000\ d}{\Sigma\ d}$
a	b	c	d	e

XXIV.—Territorio del Río Negro (Continuación)

B.—Extranjeros (Continuación)

6. De 20 a 25 años (Conclusión)

De 22 a 23 años..	359	127	486	32,7
„ 23 a 24 „	352	96	448	30,1
„ 24 a 25 „	341	90	431	29,0
Totales 6....	1.645	483	2.128	143,1

7. De 25 a 30 años

De 25 a 26 años..	391	151	542	36,4
„ 26 a 27 „	342	108	450	30,3
„ 27 a 28 „	369	107	476	32,0
„ 28 a 29 „	427	147	574	38,6
„ 29 a 30 „	302	98	400	26,9
Totales 7....	1.831	611	2.442	164,2

8. De 30 a 40 años

De 30 a 31 años..	501	179	680	45,7
„ 31 a 32 „	193	59	252	17,0
„ 32 a 33 „	290	95	385	25,9
„ 33 a 34 „	269	61	330	22,2
„ 34 a 35 „	229	67	296	19,9
„ 35 a 36 „	323	122	445	29,9
„ 36 a 37 „	217	79	296	19,9
„ 37 a 38 „	182	61	243	16,3
„ 38 a 39 „	240	100	340	22,9
„ 39 a 40 „	164	52	216	14,5
Totales 8....	2.608	875	3.483	234,2

9. De 40 a 50 años

De 40 a 41 años..	330	160	490	32,9
„ 41 a 42 „	99	40	139	9,4
„ 42 a 43 „	193	66	259	17,4
„ 43 a 44 „	115	37	152	10,2
„ 44 a 45 „	129	36	165	11,1
„ 45 a 46 „	199	87	286	19,2
„ 46 a 47 „	127	33	160	10,8
„ 47 a 48 „	100	30	130	8,8
„ 48 a 49 „	161	51	212	14,2
„ 49 a 50 „	73	25	98	6,6
Totales 9....	1.526	565	2.091	140,6

10. De 50 a 60 años

De 50 a 51 años..	218	102	320	21,5
„ 51 a 52 „	57	18	75	5,1

LA POBLACION POR SUS EDADES (Continuación)

XXIV.—Territorio del Río Negro (Continuación)

B.—Extranjeros (Continuación)

10. De 50 a 60 años (Conclusión)

EDADES	Varones	Mujeres	Total	1000 d / Σ d
a	b	c	d	e
De 52 a 53 años..	72	33	105	7,1
,, 53 a 54 ,,	72	23	95	6,4
,, 54 a 55 ,,	75	19	94	6,3
,, 55 a 56 ,,	95	50	145	9,8
,, 56 a 57 ,,	66	16	82	5,5
,, 57 a 58 ,,	40	15	55	3,7
,, 58 a 59 ,,	56	21	77	5,1
,, 59 a 60 ,,	23	20	43	2,9
Totales 10....	774	317	1.091	73,4

11. De 60 a 70 años

De 60 a 61 años..	120	60	180	12,1
,, 61 a 62 ,,	27	6	33	2,2
,, 62 a 63 ,,	32	19	51	3,4
,, 63 a 64 ,,	32	11	43	2,9
,, 64 a 65 ,,	22	15	37	2,5
,, 65 a 66 ,,	40	29	69	4,6
,, 66 a 67 ,,	21	10	31	2,1
,, 67 a 68 ,,	25	5	30	2,0
,, 68 a 69 ,,	26	15	41	2,7
,, 69 a 70 ,,	11	5	16	1,1
Totales 11....	356	175	531	35.7

12. De 70 a 80 años

De 70 a 71 años..	62	33	95	6,3
,, 71 a 72 ,,	3	3	6	0,4
,, 72 a 73 ,,	11	5	16	1,1
,, 73 a 74 ,,	10	3	13	0,9
,, 74 a 75 ,,	5	5	10	0,7
,, 75 a 76 ,,	13	5	18	1,2
,, 76 a 77 ,,	5	5	10	0,7
,, 77 a 78 ,,	3	1	4	0,3
,, 78 a 79 ,,	7	4	11	0,7
,, 79 a 80 ,,	2	—	2	0,1
Totales 12....	121	64	185	12,4

13. De 80 a 90 años

De 80 a 81 años..	24	13	37	2,5
,, 81 a 82 ,,	3	1	4	0,3
,, 82 a 83 ,,	2	2	4	0,3
,, 83 a 84 ,,	4	1	5	0,4
,, 84 a 85 ,,	4	2	6	0,4
,, 85 a 86 ,,	5	8	13	0,8

XXIV.—Territorio del Río Negro (Continuación)

B.—Extranjeros (Conclusión)

13. De 80 a 90 años (Conclusión)

De 87 a 88 años..	1	1	2	0,1
,, 88 a 89 ,,	1	2	3	0,2
,, 89 a 90 ,,	—	1	1	—
Totales 13....	44	31	75	5,0

14. De 90 años y más

De 90 a 91 años..	3	5	8	0,5
,, 91 a 92 ,,	2	—	2	0,1
,, 92 a 93 ,,	1	—	1	0,1
,, 95 a 96 ,,	3	1	4	0,3
,, 100 años y más	4	5	9	0,6
Totales 14....	13	11	24	1,6
Sin especificar...	19	2	21	1,4
Totales B....	10.660	4.213	14.873	1000

Totales A + B

1. Menores de 1 año

Menores de 1 mes	35	39	74	1,8
De 1 a 2 meses.	60	55	115	2,7
,, 2 a 3 ,,	58	81	139	3,3
,, 3 a 4 ,,	56	52	108	2,5
,, 4 a 5 ,,	58	42	100	2,4
,, 5 a 6 ,,	47	49	96	2,3
,, 6 a 7 ,,	66	58	124	2,9
,, 7 a 8 ,,	57	53	110	2,6
,, 8 a 9 ,,	77	59	136	3,2
,, 9 a 10 ,,	60	56	116	2,7
,, 10 a 11 ,,	48	44	92	2,2
,, 11 meses y días	37	26	63	1,5
Totales 1....	659	614	1.273	30,1

2. De 1 a 5 años

De 1 a 2 años..	618	618	1.236	29,3
,, 2 a 3 ,,	718	685	1.403	33,2
,, 3 a 4 ,,	731	675	1.406	33,3
,, 4 a 5 ,,	659	643	1.302	30,8
Totales 2....	2.726	2.621	5.347	126,6

3. De 5 a 10 años

De 5 a 6 años..	633	629	1.262	29,8
,, 6 a 7 ,,	610	631	1.241	29,4

LA POBLACION POR SUS EDADES (Continuación)

EDADES	Varones	Mujeres	Total	$\frac{1000\ d}{\Sigma\ d}$
a	b	c	d	e

XXIV.—Territorio del Río Negro (Continuación)

Totales A + B (Continuación)

3. De 5 a 10 años (Conclusión)

De 7 a 8 años..	583	600	1.183	28,0
„ 8 a 9 „	586	562	1.148	27,2
„ 9 a 10 „	481	452	933	22,1
Totales 3....	**2.893**	**2.874**	**5.767**	**136,5**

4. De 10 a 15 años

De 10 a 11 años..	465	499	964	22,8
„ 11 a 12 „	454	370	824	19,5
„ 12 a 13 „	483	440	923	21,9
„ 13 a 14 „	420	341	761	18,0
„ 14 a 15 „	425	389	814	19,3
Totales 4....	**2.247**	**2.039**	**4.286**	**101,5**

5. De 15 a 20 años

De 15 a 16 años..	387	364	751	17,8
„ 16 a 17 „	437	382	819	19,4
„ 17 a 18 „	496	316	812	19,2
„ 18 a 19 „	584	402	986	23,4
„ 19 a 20 „	503	265	768	18,1
Totales 5....	**2.407**	**1.729**	**4.136**	**97,9**

6. De 20 a 25 años

De 20 a 21 años..	575	395	970	23,0
„ 21 a 22 „	421	218	639	15,1
„ 22 a 23 „	597	392	989	23,4
„ 23 a 24 „	576	305	881	20,8
„ 24 a 25 „	547	271	818	19,4
Totales 6....	**2.716**	**1.581**	**4.297**	**101,7**

7. De 25 a 30 años

De 25 a 26 años..	583	386	969	23,0
„ 26 a 27 „	521	290	811	19,2
„ 27 a 28 „	551	253	804	19,0
„ 28 a 29 „	643	315	958	22,7
„ 29 a 30 „	432	220	652	15,4
Totales 7....	**2.730**	**1.464**	**4.194**	**99,3**

8. De 30 a 40 años

De 30 a 31 años..	744	395	1.139	26,9
„ 31 a 32 „	297	111	408	9,7
„ 32 a 33 „	443	188	631	14,9

EDADES	Varones	Mujeres	Total	$\frac{1000\ d}{\Sigma\ d}$
a	b	c	d	e

XXIV.—Territorio del Río Negro (Continuación)

Totales A + B (Continuación)

8. De 30 a 40 años (Conclusión)

De 33 a 34 años..	386	128	514	12,2
„ 34 a 35 „	352	141	493	11,7
„ 35 a 36 „	480	254	734	17,4
„ 36 a 37 „	349	149	498	11,8
„ 37 a 38 „	320	123	443	10,5
„ 38 a 39 „	388	193	581	13,7
„ 39 a 40 „	269	116	385	9,1
Totales 8....	**4.028**	**1.798**	**5.826**	**137,9**

9. De 40 a 50 años

De 40 a 41 años..	500	303	803	19,0
„ 41 a 42 „	166	76	242	5,7
„ 42 a 43 „	298	115	413	9,8
„ 43 a 44 „	180	78	258	6,1
„ 44 a 45 „	207	72	279	6,6
„ 45 a 46 „	334	172	506	11,9
„ 46 a 47 „	203	59	262	6,2
„ 47 a 48 „	158	63	221	5,2
„ 48 a 49 „	251	107	358	8,5
„ 49 a 50 „	139	50	189	4,5
Totales 9....	**2.436**	**1.095**	**3.531**	**83,6**

10. De 50 a 60 años

De 50 a 51 años..	362	202	564	13,3
„ 51 a 52 „	98	28	126	3,0
„ 52 a 53 „	134	50	184	4,4
„ 53 a 54 „	116	35	151	3,6
„ 54 a 55 „	144	41	185	4,4
„ 55 a 56 „	167	92	259	6,1
„ 56 a 57 „	112	27	139	3,3
„ 57 a 58 „	87	28	115	2,7
„ 58 a 59 „	82	40	122	2,9
„ 59 a 60 „	47	31	78	1,8
Totales 10....	**1.349**	**574**	**1.923**	**45,5**

11. De 60 a 70 años

De 60 a 61 años..	215	139	354	8,4
„ 61 a 62 „	43	13	56	1,3
„ 62 a 63 „	68	32	100	2,4
„ 63 a 64 „	59	18	77	1,8
„ 64 a 65 „	40	21	61	1,4
„ 65 a 66 „	77	64	141	3,3
„ 66 a 67 „	31	14	45	1,1

LA POBLACION POR SUS EDADES (Continuación)

EDADES	Varones	Mujeres	Total	$\frac{1000\ d}{\Sigma\ d}$
a	b	c	d	e
XXIV.—Territorio del Río Negro (Conclusión)				
Totales A + B (Conclusión)				
11. De 60 a 70 años (Conclusión)				
De 67 a 68 años..	39	11	50	1,2
„ 68 a 69 „	45	25	70	1,7
„ 69 a 70 „	16	8	24	0,6
Totales 11....	633	345	978	23,2
12. De 70 a 80 años				
De 70 a 71 años..	114	72	186	4,4
„ 71 a 72 „	8	6	14	0,3
„ 72 a 73 „	21	8	29	0,7
„ 73 a 74 „	20	4	24	0,6
„ 74 a 75 „	21	7	28	0,7
„ 75 a 76 „	29	14	43	1,0
„ 76 a 77 „	13	7	20	0,5
„ 77 a 78 „	9	3	12	0,3
„ 78 a 79 „	11	11	22	0,5
„ 79 a 80 „	3	2	5	0,1
Totales 12....	249	134	383	9,1
13. De 80 a 90 años				
De 80 a 81 años..	50	36	86	2,0
„ 81 a 82 „	3	3	6	0,2
„ 82 a 83 „	6	7	13	0,3
„ 83 a 84 „	7	2	9	0,2
„ 84 a 85 „	8	2	10	0,2
„ 85 a 86 „	14	12	26	0,6
„ 86 a 87 „	1	2	3	0,1
„ 87 a 88 „	2	2	4	0,1
„ 88 a 89 „	1	3	4	0,1
„ 89 a 90 „	3	3	6	0,2
Totales 13....	95	72	167	4,0
14. De 90 años y más				
De 90 a 91 años.	10	14	24	0,6
„ 91 a 92 „	3	1	4	0,1
„ 92 a 93 „	3	1	4	0,1
„ 93 a 94 „	1	1	2	—
„ 95 a 96 „	5	4	9	0,2
„ 96 a 97 „	1	1	2	—
„ 97 a 98 „	—	1	1	—
„ 98 a 99 „	3	—	3	0,1
„ 99 a 100 „	—	1	1	—
„ 100 años y más	10	14	24	0,6
Totales 14....	36	38	74	1,7
Sin especificar...	40	20	60	1,4
Totales A + B..	25.244	16.998	42.242	1000

EDADES	Varones	Mujeres	Total	$\frac{1000\ d}{\Sigma\ d}$
a	b	c	d	e
XXV.—Territorio de Santa Cruz				
A.—Argentinos				
1. Menores de 1 año				
Menores de 1 mes	6	12	18	5,5
De 1 a 2 meses.	10	4	14	4,3
„ 2 a 3 „	15	13	28	8,6
„ 3 a 4 „	14	20	34	10,5
„ 4 a 5 „	10	9	19	5,9
„ 5 a 6 „	14	7	21	6,5
„ 6 a 7 „	16	11	27	8,3
„ 7 a 8 „	11	6	17	5,2
„ 8 a 9 „	11	8	19	5,9
„ 9 a 10 „	6	12	18	5,5
„ 10 a 11 „	6	9	15	4,7
„ 11 meses y días	9	5	14	4,3
Totales 1....	128	116	244	75,2
2. De 1 a 5 años				
De 1 a 2 años..	97	89	186	57,3
„ 2 a 3 „	91	106	197	60,7
„ 3 a 4 „	95	78	173	53,3
„ 4 a 5 „	60	73	133	40,9
Totales 2....	343	346	689	212,2
3. De 5 a 10 años				
De 5 a 6 años..	72	68	140	43,1
„ 6 a 7 „	60	56	116	35,7
„ 7 a 8 „	57	38	95	29,3
„ 8 a 9 „	49	41	90	27,7
„ 9 a 10 „	26	25	51	15,7
Totales 3....	264	228	492	151,5
4. De 10 a 15 años				
De 10 a 11 años..	32	31	63	19,5
„ 11 a 12 „	20	34	54	16,6
„ 12 a 13 „	28	35	63	19,5
„ 13 a 14 „	24	29	53	16,3
„ 14 a 15 „	31	29	60	18,4
Totales 4....	135	158	293	90,3
5. De 15 a 20 años				
De 15 a 16 años..	24	24	48	14,8
„ 16 a 17 „	30	27	57	17,5
„ 17 a 18 „	32	24	56	17,3
„ 18 a 19 „	27	18	45	13,9

LA POBLACION POR SUS EDADES (Continuación)

EDADES	Varones	Mujeres	Total	1000 d / Σ d
a	b	c	d	e
XXV.—Territorio de Santa Cruz (Continuación)				
A.—Argentinos (Continuación)				
5. De 15 a 20 años (Conclusión)				
De 19 a 20 años..	32	20	52	16,0
Totales 5....	145	113	258	79,5
6. De 20 a 25 años				
De 20 a 21 años..	29	26	55	16,9
„ 21 a 22 „	33	13	46	14,1
„ 22 a 23 „	39	29	68	20,9
„ 23 a 24 „	32	12	44	13,5
„ 24 a 25 „	47	21	68	21,1
Totales 6....	180	101	281	86,5
7. De 25 a 30 años				
De 25 a 26 años..	33	17	50	15,4
„ 26 a 27 „	43	17	60	18,4
„ 27 a 28 „	43	12	55	17,0
„ 28 a 29 „	36	18	54	16,6
„ 29 a 30 „	43	12	55	17,0
Totales 7....	198	76	274	84,4
8. De 30 a 40 años				
De 30 a 31 años..	32	28	60	18,4
„ 31 a 32 „	27	4	31	9,5
„ 32 a 33 „	31	3	34	10,5
„ 33 a 34 „	31	8	39	12,0
„ 34 a 35 „	36	10	46	14,2
„ 35 a 36 „	44	10	54	16,7
„ 36 a 37 „	28	8	36	11,1
„ 37 a 38 „	28	6	34	10,5
„ 38 a 39 „	18	4	22	6,8
„ 39 a 40 „	24	7	31	9,5
Totales 8....	299	88	387	119,2
9. De 40 a 50 años				
De 40 a 41 años..	31	5	36	11,0
„ 41 a 42 „	15	2	17	5,2
„ 42 a 43 „	25	6	31	9,5
„ 43 a 44 „	16	3	19	5,9
„ 44 a 45 „	14	2	16	5,0
„ 45 a 46 „	17	7	24	7,4
„ 46 a 47 „	13	4	17	5,2
„ 47 a 48 „	17	3	20	6,2

EDADES	Varones	Mujeres	Total	1000 d / Σ d
a	b	c	d	e
XXV.—Territorio de Santa Cruz (Continuación)				
A.—Argentinos (Continuación)				
9. De 40 a 50 años (Conclusión)				
De 48 a 49 años..	11	2	13	4,0
„ 49 a 50 „	10	2	12	3,7
Totales 9....	169	36	205	63,1
10. De 50 a 60 años				
De 50 a 51 años..	15	4	19	5,8
„ 51 a 52 „	4	—	4	1,2
„ 52 a 53 „	7	—	7	2,2
„ 53 a 54 „	5	3	8	2,5
„ 54 a 55 „	7	—	7	2,2
„ 55 a 56 „	9	4	13	4,0
„ 56 a 57 „	6	2	8	2,5
„ 57 a 58 „	3	—	3	0,9
„ 58 a 59 „	2	1	3	0,9
„ 59 a 60 „	4	—	4	1,2
Totales 10....	62	14	76	23,4
11. De 60 a 70 años				
De 60 a 61 años..	6	8	14	4,4
„ 61 a 62 „	1	—	1	0,3
„ 62 a 63 „	1	—	1	0,3
„ 63 a 64 „	3	—	3	0,9
„ 64 a 65 „	—	1	1	0,3
„ 65 a 66 „	—	1	1	0,3
„ 66 a 67 „	1	—	1	0,3
„ 67 a 68 „	1	—	1	0,3
„ 68 a 69 „	—	1	1	0,3
Totales 11....	13	11	24	7,4
12. De 70 a 80 años				
De 70 a 71 años..	4	2	6	1,9
„ 71 a 72 „	1	—	1	0,3
„ 73 a 74 „	—	1	1	0,3
„ 74 a 75 „	1	—	1	0,3
„ 76 a 77 „	1	—	1	0,3
„ 78 a 79 „	1	—	1	0,3
Totales 12....	8	3	11	3,4
13. De 80 a 90 años				
De 80 a 81 años..	—	5	5	1,5

LA POBLACION POR SUS EDADES (Continuación)

EDADES	Varones	Mujeres	Total	1000 d / Σ d
a	b	c	d	e
XXV.—Territorio de Santa Cruz (Continuación)				
A.—Argentinos (Conclusión)				
14. De 90 años y más				
De 90 a 91 años.	—	1	1	0,3
„ 95 a 96 „	1	—	1	0,3
„ 100 años y más	1	—	1	0,3
Totales 14....	2	1	3	0,9
Sin especificar...	3	2	5	1,5
Totales A....	1.949	1.298	3.247	1000
B.—Extranjeros				
1. Menores de 1 año				
De 5 a 6 meses.	—	1	1	0,1
„ 6 a 7 „	1	—	1	0,1
„ 7 a 8 „	1	—	1	0,1
„ 8 a 9 „	—	1	1	0,1
„ 9 a 10 „	1	—	1	0,1
„ 10 a 11 „	1	1	2	0,3
Totales 1....	4	3	7	1,0
2. De 1 a 5 años				
De 1 a 2 años..	7	11	18	2,7
„ 2 a 3 „	19	9	28	4,1
„ 3 a 4 „	20	18	38	5,7
„ 4 a 5 „	25	24	49	7,3
Totales 2....	71	62	133	19,8
3. De 5 a 10 años				
De 5 a 6 años..	30	28	58	8,7
„ 6 a 7 „	30	27	57	8,5
„ 7 a 8 „	28	20	48	7,1
„ 8 a 9 „	28	31	59	8,8
„ 9 a 10 „	18	21	39	5,8
Totales 3....	134	127	261	38,9
4. De 10 a 15 años				
De 10 a 11 años..	16	25	41	6,2
„ 11 a 12 „	24	17	41	6,2
„ 12 a 13 „	22	24	46	6,8
„ 13 a 14 „	32	19	51	7,6
„ 14 a 15 „	26	20	46	6,8
Totales 4....	120	105	225	33,6

EDADES	Varones	Mujeres	Total	1000 d / Σ d
a	b	c	d	e
XXV.—Territorio de Santa Cruz (Continuación)				
B.—Extranjeros (Continuación)				
5. De 15 a 20 años				
De 15 a 16 años..	16	25	41	6,2
„ 16 a 17 „	28	18	46	6,9
„ 17 a 18 „	60	17	77	11,5
„ 18 a 19 „	119	30	149	22,2
„ 19 a 20 „	124	33	157	23,4
Totales 5....	347	123	470	70,2
6. De 20 a 25 años				
De 20 a 21 años..	189	28	217	32,4
„ 21 a 22 „	176	34	210	31,3
„ 22 a 23 „	234	31	265	39,6
„ 23 a 24 „	235	62	297	44,3
„ 24 a 25 „	209	58	267	39,9
Totales 6....	1.043	213	1.256	187,5
7. De 25 a 30 años				
De 25 a 26 años..	230	65	295	44,0
„ 26 a 27 „	210	60	270	40,3
„ 27 a 28 „	236	58	294	43,8
„ 28 a 29 „	275	60	335	50,0
„ 29 a 30 „	206	48	254	38,0
Totales 7....	1.157	291	1.448	216,1
8. De 30 a 40 años				
De 30 a 31 años..	249	80	329	49,1
„ 31 a 32 „	132	38	170	25,4
„ 32 a 33 „	186	38	224	33,4
„ 33 a 34 „	168	39	207	30,9
„ 34 a 35 „	140	36	176	26,3
„ 35 a 36 „	134	31	165	24,6
„ 36 a 37 „	111	29	140	20,9
„ 37 a 38 „	79	30	109	16,3
„ 38 a 39 „	125	32	157	23,4
„ 39 a 40 „	74	30	104	15,5
Totales 8....	1.398	383	1.781	265,8
9. De 40 a 50 años				
De 40 a 41 años..	133	32	165	24,6
„ 41 a 42 „	55	17	72	10,7
„ 42 a 43 „	86	20	106	15,8
„ 43 a 44 „	62	9	71	10,6

LA POBLACION POR SUS EDADES (Continuación)

EDADES	Varones	Mujeres	Total	1000 d / Σ d
a	b	c	d	e
XXV.—Territorio de Santa Cruz (Continuación)				
B.—Extranjeros (Continuación)				
9. De 40 a 50 años (Conclusión)				
De 44 a 45 años..	51	15	66	9,8
„ 45 a 46 „	62	10	72	10,7
„ 46 a 47 „	41	7	48	7,2
„ 47 a 48 „	40	10	50	7,5
„ 48 a 49 „	47	12	59	8,8
„ 49 a 50 „	41	7	48	7,2
Totales 9....	618	139	757	112,9
10. De 50 a 60 años				
De 50 a 51 años..	51	19	70	10,5
„ 51 a 52 „	16	8	24	3,6
„ 52 a 53 „	24	7	31	4,7
„ 53 a 54 „	20	5	25	3,7
„ 54 a 55 „	25	5	30	4,5
„ 55 a 56 „	13	6	19	2,9
„ 56 a 57 „	13	3	16	2,4
„ 57 a 58 „	10	4	14	2,0
„ 58 a 59 „	17	3	20	3,0
„ 59 a 60 „	8	—	8	1,1
Totales 10....	197	60	257	38,4
11. De 60 a 70 años				
De 60 a 61 años..	13	4	17	2,5
„ 61 a 62 „	8	1	9	1,4
„ 62 a 63 „	3	2	5	0,8
„ 63 a 64 „	6	3	9	1,4
„ 64 a 65 „	5	1	6	0,9
„ 65 a 66 „	5	1	6	0,9
„ 66 a 67 „	5	3	8	1,1
„ 67 a 68 „	2	1	3	0,4
„ 68 a 69 „	3	1	4	0,6
„ 69 a 70 „	1	1	2	0,3
Totales 11....	51	18	69	10,3
12. De 70 a 80 años				
De 70 a 71 años..	5	2	7	1,0
„ 72 a 73 „	—	2	2	0,3
„ 73 a 74 „	1	2	3	0,5
„ 74 a 75 „	1	—	1	0,2
„ 75 a 76 „	—	2	2	0,3
„ 78 a 79 „	—	1	1	0,1
Totales 12....	7	9	16	2,4

EDADES	Varones	Mujeres	Total	1000 d / Σ d
a	b	c	d	e
XXV.—Territorio de Santa Cruz (Continuación)				
B.—Extranjeros (Conclusión)				
13. De 80 a 90 años				
De 80 a 81 años..	1	1	2	0,3
„ 82 a 83 „	—	1	1	0,2
„ 83 a 84 „	1	—	1	0,1
Totales 13....	2	2	4	0,6
Sin especificar...	13	4	17	2,5
Totales B....	5.162	1.539	6.701	1000
Totales A + B				
1. Menores de 1 año				
Menores de 1 mes	6	12	18	1,8
De 1 a 2 meses.	10	4	14	1,4
„ 2 a 3 „	15	13	28	2,8
„ 3 a 4 „	14	20	34	3,4
„ 4 a 5 „	10	9	19	2,0
„ 5 a 6 „	14	8	22	2,2
„ 6 a 7 „	17	11	28	2,8
„ 7 a 8 „	12	6	18	1,8
„ 8 a 9 „	11	9	20	2,0
„ 9 a 10 „	7	12	19	1,9
„ 10 a 11 „	7	10	17	1,7
„ 11 meses y días	9	5	14	1,4
Totales 1....	132	119	251	25,2
2. De 1 a 5 años				
De 1 a 2 años..	104	100	204	20,5
„ 2 a 3 „	110	115	225	22,6
„ 3 a 4 „	115	96	211	21,2
„ 4 a 5 „	85	97	182	18,3
Totales 2....	414	408	822	82,6
3. De 5 a 10 años				
De 5 a 6 años..	102	96	198	19,9
„ 6 a 7 „	90	83	173	17,4
„ 7 a 8 „	85	58	143	14,4
„ 8 a 9 „	77	72	149	15,0
„ 9 a 10 „	44	46	90	9,0
Totales 3....	398	355	753	75,7
4. De 10 a 15 años				
De 10 a 11 años..	48	56	104	10,5
„ 11 a 12 „	44	51	95	9,5

LA POBLACION POR SUS EDADES (Continuación)

EDADES	Varones	Mujeres	Total	1000 d / Σ d
a	b	c	d	e
XXV.—Territorio de Santa Cruz (Continuación)				
Totales A + B (Continuación)				
4. De 10 a 15 años (Conclusión)				
De 12 a 13 años..	50	59	109	10,9
,, 13 a 14 ,,	56	48	104	10,5
,, 14 a 15 ,,	57	49	106	10,6
Totales 4....	255	263	518	52,1
5. De 15 a 20 años				
De 15 a 16 años..	40	49	89	8,9
,, 16 a 17 ,,	58	45	103	10,4
,, 17 a 18 ,,	92	41	133	13,4
,, 18 a 19 ,,	146	48	194	19,4
,, 19 a 20 ,,	156	53	209	21,0
Totales 5....	492	236	728	73,2
6. De 20 a 25 años				
De 20 a 21 años..	218	54	272	27,4
,, 21 a 22 ,,	209	47	256	25,7
,, 22 a 23 ,,	273	60	333	33,5
,, 23 a 24 ,,	267	74	341	34,2
,, 24 a 25 ,,	256	79	335	33,7
Totales 6....	1.223	314	1.537	154,5
7. De 25 a 30 años				
De 25 a 26 años..	263	82	345	34,7
,, 26 a 27 ,,	253	77	330	33,1
,, 27 a 28 ,,	279	70	349	35,1
,, 28 a 29 ,,	311	78	389	39,1
,, 29 a 30 ,,	249	60	309	31,1
Totales 7....	1.355	367	1.722	173,1
8. De 30 a 40 años				
De 30 a 31 años..	281	108	389	39,1
,, 31 a 32 ,,	159	42	201	20,2
,, 32 a 33 ,,	217	41	258	26,0
,, 33 a 34 ,,	199	47	246	24,7
,, 34 a 35 ,,	176	46	222	22,3
,, 35 a 36 ,,	178	41	219	22,0
,, 36 a 37 ,,	139	37	176	17,7
,, 37 a 38 ,,	107	36	143	14,4
,, 38 a 39 ,,	143	36	179	17,9
,, 39 a 40 ,,	98	37	135	13,6
Totales 8....	1.697	471	2.168	217,9

EDADES	Varones	Mujeres	Total	1000 d / Σ d
a	b	c	d	e
XXV.—Territorio de Santa Cruz (Continuación)				
Totales A + B (Continuación)				
9. De 40 a 50 años				
De 40 a 41 años..	164	37	201	20,2
,, 41 a 42 ,,	70	19	89	8,9
,, 42 a 43 ,,	111	26	137	13,8
,, 43 a 44 ,,	78	12	90	9,1
,, 44 a 45 ,,	65	17	82	8,3
,, 45 a 46 ,,	79	17	96	9,7
,, 46 a 47 ,,	54	11	65	6,5
,, 47 a 48 ,,	57	13	70	7,0
,, 48 a 49 ,,	58	14	72	7,2
,, 49 a 50 ,,	51	9	60	6,0
Totales 9....	787	175	962	96,7
10. De 50 a 60 años				
De 50 a 51 años..	66	23	89	9,0
,, 51 a 52 ,,	20	8	28	2,8
,, 52 a 53 ,,	31	7	38	3,9
,, 53 a 54 ,,	25	8	33	3,3
,, 54 a 55 ,,	32	5	37	3,7
,, 55 a 56 ,,	22	10	32	3,2
,, 56 a 57 ,,	19	5	24	2,4
,, 57 a 58 ,,	13	4	17	1,7
,, 58 a 59 ,,	19	4	23	2,3
,, 59 a 60 ,,	12	—	12	1,2
Totales 10....	259	74	333	33,5
11. De 60 a 70 años				
De 60 a 61 años..	19	12	31	3,1
,, 61 a 62 ,,	9	1	10	1,0
,, 62 a 63 ,,	4	2	6	0,6
,, 63 a 64 ,,	9	3	12	1,2
,, 64 a 65 ,,	5	2	7	0,7
,, 65 a 66 ,,	5	2	7	0,7
,, 66 a 67 ,,	6	3	9	1,0
,, 67 a 68 ,,	3	1	4	0,4
,, 68 a 69 ,,	3	2	5	0,5
,, 69 a 70 ,,	1	1	2	0,2
Totales 11....	64	29	93	9,4
12. De 70 a 80 años				
De 70 a 71 años..	9	4	13	1,3
,, 71 a 72 ,,	1	—	1	0,1
,, 72 a 73 ,,	—	2	2	0,2

LA POBLACION POR SUS EDADES (Continuación)

EDADES	Varones	Mujeres	Total	1000 d / Σ d
a	b	c	d	e
XXV.—Territorio de Santa Cruz (Conclusión)				
Totales A + B (Conclusión)				
12. De 70 a 80 años (Conclusión)				
De 73 a 74 años..	1	3	4	0,4
,, 74 a 75 ,,	2	—	2	0,2
,, 75 a 76 ,,	—	2	2	0,2
,, 76 a 77 ,,	1	—	1	0,1
,, 78 a 79 ,,	1	1	2	0,2
Totales 12....	15	12	27	2,7
13. De 80 a 90 años				
De 80 a 81 años..	1	6	7	0,7
,, 82 a 83 ,,	—	1	1	0,1
,, 83 a 84 ,,	1	—	1	0,1
Totales 13....	2	7	9	0,9
14. De 90 años y más				
De 90 a 91 años..	—	1	1	0,1
,, 95 a 96 ,,	1	—	1	0,1
,, 100 años y más	1	—	1	0,1
Totales 14....	2	1	3	0,3
Sin especificar...	16	6	22	2,2
Totales A + B..	7.111	2.837	9.948	1000

XXVI.—Territorio de Tierra del Fuego

A.—Argentinos

1. Menores de 1 año				
Menores de 1 mes	1	—	1	1,1
De 1 a 2 meses.	—	1	1	1,1
,, 2 a 3 ,,	1	3	4	4,3
,, 3 a 4 ,,	1	3	4	4,3
,, 4 a 5 ,,	1	1	2	2,2
,, 5 a 6 ,,	2	1	3	3,2
,, 6 a 7 ,,	1	2	3	3,2
,, 7 a 8 ,,	—	2	2	2,2
,, 9 a 10 ,,	—	1	1	1,0
,, 10 a 11 ,,	1	1	2	2,2
,, 11 meses y días	1	1	2	2,2
Totales 1....	9	16	25	27,0
2. De 1 a 5 años				
De 1 a 2 años..	3	7	10	10,8

EDADES	Varones	Mujeres	Total	1000 d / Σ d
a	b	c	d	e
XXVI.—Territorio de T. del Fuego (Continuación)				
A.—Argentinos (Continuación)				
2. De 1 a 5 años (Conclusión)				
De 2 a 3 años..	14	7	21	22,6
,, 3 a 4 ,,	9	9	18	19,4
,, 4 a 5 ,,	9	12	21	22,7
Totales 2....	35	35	70	75,5
3. De 5 a 10 años				
De 5 a 6 años..	10	9	19	20,6
,, 6 a 7 ,,	15	10	25	26,9
,, 7 a 8 ,,	8	12	20	21,6
,, 8 a 9 ,,	11	6	17	18,3
,, 9 a 10 ,,	11	6	17	18,3
Totales 3....	55	43	98	105,7
4. De 10 a 15 años				
De 10 a 11 años..	4	6	10	10,8
,, 11 a 12 ,,	4	7	11	11,9
,, 12 a 13 ,,	11	1	12	12,9
,, 13 a 14 ,,	5	1	6	6,5
,, 14 a 15 ,,	4	2	6	6,5
Totales 4....	28	17	45	48,6
5. De 15 a 20 años				
De 15 a 16 años..	5	2	7	7,6
,, 16 a 17 ,,	5	4	9	9,7
,, 17 a 18 ,,	4	1	5	5,4
,, 18 a 19 ,,	18	4	22	23,7
,, 19 a 20 ,,	8	2	10	10,8
Totales 5....	40	13	53	57,2
6. De 20 a 25 años				
De 20 a 21 años..	10	2	12	13,0
,, 21 a 22 ,,	23	1	24	25,8
,, 22 a 23 ,,	24	2	26	28,0
,, 23 a 24 ,,	31	4	35	37,7
,, 24 a 25 ,,	19	—	19	20,6
Totales 6....	107	9	116	125,1
7. De 25 a 30 años				
De 25 a 26 años..	16	2	18	19,4
,, 26 a 27 ,,	20	4	24	25,8

LA POBLACION POR SUS EDADES (Continuación)

EDADES	Varones	Mujeres	Total	1000 d / Σ d
a	b	c	d	e
XXVI.—Territorio de T. del Fuego (Continuación)				
A.—Argentinos (Continuación)				
7. De 25 a 30 años (Conclusión)				
De 27 a 28 años..	21	2	23	24,8
,, 28 a 29 ,,	29	3	32	34,6
,, 29 a 30 ,,	27	2	29	31,3
Totales 7....	113	13	126	135.9
8. De 30 a 40 años				
De 30 a 31 años..	35	6	41	44,2
,, 31 a 32 ,,	11	—	11	11,9
,, 32 a 33 ,,	25	5	30	32,4
,, 33 a 34 ,,	22	3	25	27,0
,, 34 a 35 ,,	19	1	20	21,5
,, 35 a 36 ,,	21	5	26	28,0
,, 36 a 37 ,,	15	3	18	19,4
,, 37 a 38 ,,	17	8	25	27,0
,, 38 a 39 ,,	14	3	17	18,3
,, 39 a 40 ,,	12	3	15	16,2
Totales 8....	191	37	228	245,9
9. De 40 a 50 años				
De 40 a 41 años..	18	2	20	21,5
,, 41 a 42 ,,	16	—	16	17,3
,, 42 a 43 ,,	7	3	10	10,8
,, 43 a 44 ,,	10	—	10	10,8
,, 44 a 45 ,,	10	—	10	10,8
,, 45 a 46 ,,	7	1	8	8,6
,, 46 a 47 ,,	7	—	7	7,6
,, 47 a 48 ,,	6	2	8	8,6
,, 48 a 49 ,,	9	2	11	11,9
,, 49 a 50 ,,	5	1	6	6,5
Totales 9....	95	11	106	114,4
10. De 50 a 60 años				
De 50 a 51 años..	4	2	6	6,4
,, 51 a 52 ,,	2	—	2	2,2
,, 52 a 53 ,,	4	5	9	9,7
,, 53 a 54 ,,	3	1	4	4,3
,, 54 a 55 ,,	2	—	2	2,2
,, 55 a 56 ,,	6	2	8	8,6
,, 56 a 57 ,,	1	1	2	2,2
,, 57 a 58 ,,	5	—	5	5,4
,, 58 a 59 ,,	2	1	3	3,2
Totales 10....	29	12	41	44,2

EDADES	Varones	Mujeres	Total	1000 d / Σ d
a	b	c	d	e
XXVI.—Territorio de T. del Fuego (Continuación)				
A.—Argentinos (Conclusión)				
11. De 60 a 70 años				
De 60 a 61 años..	5	2	7	7,6
,, 61 a 62 ,,	1	—	1	1,0
,, 62 a 63 ,,	3	—	3	3,2
,, 63 a 64 ,,	1	—	1	1,0
,, 64 a 65 ,,	2	—	2	2,2
,, 65 a 66 ,,	—	1	1	1,1
,, 67 a 68 ,,	1	—	1	1,1
Totales 11....	13	3	16	17,3
12. De 70 a 80 años				
De 70 a 71 años..	1	—	1	1,0
,, 71 a 72 ,,	1	—	1	1,1
,, 72 a 73 ,,	—	1	1	1,1
Totales 12....	2	1	3	3,2
Totales A....	717	210	927	1000
B.—Extranjeros				
1. Menores de 1 año				
De 5 a 6 meses.	1	—	1	0,6
,, 6 a 7 ,,	—	1	1	0,6
,, 7 a 8 ,,	1	—	1	0,6
Totales 1....	2	1	3	1,9
2. De 1 a 5 años				
De 1 a 2 años..	1	2	3	1,9
,, 2 a 3 ,,	5	1	6	3,8
,, 3 a 4 ,,	4	5	9	5,7
,, 4 a 5 ,,	2	3	5	3,2
Totales 2....	12	11	23	14,6
3. De 5 a 10 años				
De 5 a 6 años..	2	7	9	5,7
,, 6 a 7 ,,	6	3	9	5,7
,, 7 a 8 ,,	2	—	2	1,3
,, 8 a 9 ,,	3	2	5	3,2
,, 9 a 10 ,,	—	3	3	1,9
Totales 3....	13	15	28	17,8
4. De 10 a 15 años				
De 10 a 11 años..	4	3	7	4,4

LA POBLACION POR SUS EDADES (Continuación)

EDADES	Varones	Mujeres	Total	1000 d / Σ d
a	b	c	d	e
XXVI.—Territorio de T. del Fuego (Continuación)				
B.—Extranjeros (Continuación)				
4. De 10 a 15 años (Conclusión)				
De 11 a 12 años..	—	2	2	1,3
,, 12 a 13 ,,	2	5	7	4,4
,, 13 a 14 ,,	2	—	2	1,3
,, 14 a 15 ,,	4	3	7	4,4
Totales 4....	12	13	25	15,8
5. De 15 a 20 años				
De 15 a 16 años..	5	3	8	5,1
,, 16 a 17 ,,	5	1	6	3,8
,, 17 a 18 ,,	7	2	9	5,7
,, 18 a 19 ,,	32	3	35	22,3
,, 19 a 20 ,,	20	2	22	13,9
Totales 5....	69	11	80	50,8
6. De 20 a 25 años				
De 20 a 21 años..	52	3	55	34,9
,, 21 a 22 ,,	49	3	52	33,0
,, 22 a 23 ,,	55	5	60	38,0
,, 23 a 24 ,,	65	7	72	45,7
,, 24 a 25 ,,	62	6	68	43,1
Totales 6....	283	24	307	194,7
7. De 25 a 30 años				
De 25 a 26 años..	64	4	68	43,1
,, 26 a 27 ,,	63	8	71	45,0
,, 27 a 28 ,,	55	6	61	38,6
,, 28 a 29 ,,	86	5	91	57,8
,, 29 a 30 ,,	82	2	84	53,3
Totales 7....	350	25	375	237,8
8. De 30 a 40 años				
De 30 a 31 años..	69	7	76	48,1
,, 31 a 32 ,,	40	3	43	27,3
,, 32 a 33 ,,	49	3	52	33,0
,, 33 a 34 ,,	47	2	49	31,1
,, 34 a 35 ,,	38	3	41	26,0
,, 35 a 36 ,,	32	4	36	22,8
,, 36 a 37 ,,	39	5	44	27,9
,, 37 a 38 ,,	23	1	24	15,2
,, 38 a 39 ,,	37	2	39	24,8

EDADES	Varones	Mujeres	Total	1000 d / Σ d
a	b	c	d	e
XXVI.—Territorio de T. del Fuego (Continuación)				
B.—Extranjeros (Conclusión)				
8. De 30 a 40 años (Conclusión)				
De 39 a 40 años..	25	4	29	18,4
Totales 8....	399	34	433	274,6
9. De 40 a 50 años				
De 40 a 41 años..	35	6	41	26,0
,, 41 a 42 ,,	14	1	15	9,5
,, 42 a 43 ,,	22	3	25	15,9
,, 43 a 44 ,,	20	—	20	12,7
,, 44 a 45 ,,	25	1	26	16,5
,, 45 a 46 ,,	17	2	19	12,1
,, 46 a 47 ,,	13	3	16	10,1
,, 47 a 48 ,,	7	1	8	5,1
,, 48 a 49 ,,	17	2	19	12,0
,, 49 a 50 ,,	13	—	13	8,2
Totales 9....	183	19	202	128,1
10. De 50 a 60 años				
De 50 a 51 años..	12	4	16	10,1
,, 51 a 52 ,,	6	—	6	3,8
,, 52 a 53 ,,	14	3	17	10,8
,, 53 a 54 ,,	6	—	6	3,8
,, 54 a 55 ,,	6	—	6	3,8
,, 55 a 56 ,,	4	—	4	2,6
,, 56 a 57 ,,	10	—	10	6,4
,, 57 a 58 ,,	4	1	5	3,1
,, 58 a 59 ,,	8	—	8	5,1
,, 59 a 60 ,,	5	—	5	3,1
Totales 10....	75	8	83	52,6
11. De 60 a 70 años				
De 60 a 61 años..	4	1	5	3,2
,, 61 a 62 ,,	2	—	2	1,3
,, 63 a 64 ,,	1	—	1	0,6
,, 64 a 65 ,,	2	—	2	1,3
,, 65 a 66 ,,	5	—	5	3,1
,, 66 a 67 ,,	1	1	2	1,3
Totales 11....	15	2	17	10,8
12. De 70 a 80 años				
De 70 a 71 años..	—	1	1	0,6
Totales B....	1.413	164	1.577	1000

LA POBLACION POR SUS EDADES (Continuación)

EDADES	Varones	Mujeres	Total	$\frac{1000\ d}{\Sigma\ d}$
a	b	c	d	e

XXVI.—Territorio de T. del Fuego (Continuación)

Totales A + B

1. Menores de 1 año

Menores de 1 mes	1	—	1	0,4
De 1 a 2 meses.	—	1	1	0,4
„ 2 a 3 „	1	3	4	1,6
„ 3 a 4 „	1	3	4	1,6
„ 4 a 5 „	1	1	2	0,8
„ 5 a 6 „	3	1	4	1,6
„ 6 a 7 „	1	3	4	1,6
„ 7 a 8 „	1	2	3	1,2
„ 9 a 10 „	—	1	1	0,4
„ 10 a 11 „	1	1	2	0,8
„ 11 meses y días	1	1	2	0,8
Totales 1....	11	17	28	11,2

2. De 1 a 5 años

De 1 a 2 años..	4	9	13	5,2
„ 2 a 3 „	19	8	27	10,8
„ 3 a 4 „	13	14	27	10,8
„ 4 a 5 „	11	15	26	10,3
Totales 2....	47	46	93	37,1

3. De 5 a 10 años

De 5 a 6 años..	12	16	28	11,2
„ 6 a 7 „	21	13	34	13,6
„ 7 a 8 „	10	12	22	8,8
„ 8 a 9 „	14	8	22	8,8
„ 9 a 10 „	11	9	20	7,9
Totales 3....	68	58	126	50,3

4. De 10 a 15 años

De 10 a 11 años..	8	9	17	6,8
„ 11 a 12 „	4	9	13	5,2
„ 12 a 13 „	13	6	19	7,6
„ 13 a 14 „	7	1	8	3,2
„ 14 a 15 „	8	5	13	5,2
Totales 4....	40	30	70	28,0

5. De 15 a 20 años

De 15 a 16 años..	10	5	15	6,0
„ 16 a 17 „	10	5	15	6,0
„ 17 a 18 „	11	3	14	5,6

XXVI.—Territorio de T. del Fuego (Continuación)

Totales A + B (Continuación)

5. De 15 a 20 años (Conclusión)

De 18 a 19 años..	50	7	57	22,7
„ 19 a 20 „	28	4	32	12,8
Totales 5....	109	24	133	53,1

6. De 20 a 25 años

De 20 a 21 años..	62	5	67	26,8
„ 21 a 22 „	72	4	76	30,4
„ 22 a 23 „	79	7	86	34,3
„ 23 a 24 „	96	11	107	42,7
„ 24 a 25 „	81	6	87	34,7
Totales 6....	390	33	423	168,9

7. De 25 a 30 años

De 25 a 26 años..	80	6	86	34,3
„ 26 a 27 „	83	12	95	38,0
„ 27 a 28 „	76	8	84	33,6
„ 28 a 29 „	115	8	123	49,1
„ 29 a 30 „	109	4	113	45,1
Totales 7....	463	38	501	200,1

8. De 30 a 40 años

De 30 a 31 años..	104	13	117	46,7
„ 31 a 32 „	51	3	54	21,6
„ 32 a 33 „	74	8	82	32,7
„ 33 a 34 „	69	5	74	29,6
„ 34 a 35 „	57	4	61	24,4
„ 35 a 36 „	53	9	62	24,8
„ 36 a 37 „	54	8	62	24,7
„ 37 a 38 „	40	9	49	19,6
„ 38 a 39 „	51	5	56	22,3
„ 39 a 40 „	37	7	44	17,6
Totales 8....	590	71	661	264,0

9. De 40 a 50 años

De 40 a 41 años..	53	8	61	24,4
„ 41 a 42 „	30	1	31	12,4
„ 42 a 43 „	29	6	35	13,9
„ 43 a 44 „	30	—	30	12,0
„ 44 a 45 „	35	1	36	14,4
„ 45 a 46 „	24	3	27	10,8

LA POBLACION POR SUS EDADES (Conclusión)

EDADES	Varones	Mujeres	Total	1000 d / Σ d
a	b	c	d	e
XXVI.—Territorio de T. del Fuego (Continuación)				
Totales A + B (Continuación)				
9. De 40 a 50 años (Conclusión)				
De 46 a 47 años..	20	3	23	9,2
,, 47 a 48 ,,	13	3	16	6,4
,, 48 a 49 ,,	26	4	30	11,9
,, 49 a 50 ,,	18	1	19	7,6
Totales 9....	278	30	308	123,0
10. De 50 a 60 años				
De 50 a 51 años..	16	6	22	8,8
,, 51 a 52 ,,	8	—	8	3,2
,, 52 a 53 ,,	18	8	26	10,3
,, 53 a 54 ,,	9	1	10	4,0
,, 54 a 55 ,,	8	—	8	3,2
,, 55 a 56 ,,	10	2	12	4,8
,, 56 a 57 ,,	11	1	12	4,8
,, 57 a 58 ,,	9	1	10	4,0
,, 58 a 59 ,,	10	1	11	4,4
,, 59 a 60 ,,	5	—	5	2,0
Totales 10....	104	20	124	49,5

EDADES	Varones	Mujeres	Total	1000 d / Σ d
a	b	c	d	e
XXVI.—Territorio de Tierra del Fuego (Conclusión)				
Totales A + B (Conclusión)				
11. De 60 a 70 años				
De 60 a 61 años..	9	3	12	4,8
,, 61 a 62 ,,	3	—	3	1,2
,, 62 a 63 ,,	3	—	3	1,2
,, 63 a 64 ,,	2	—	2	0,8
,, 64 a 65 ,,	4	—	4	1,6
,, 65 a 66 ,,	5	1	6	2,4
,, 66 a 67 ,,	1	1	2	0,8
,, 67 a 68 ,,	1	—	1	0,4
Totales 11....	28	5	33	13,2
12. De 70 a 80 años				
De 70 a 71 años..	1	1	2	0,8
,, 71 a 72 ,,	1	—	1	0,4
,, 72 a 73 ,,	—	1	1	0,4
Totales 12....	2	2	4	1,6
Totales A + B..	2.130	374	2.504	1000

LA POBLACION POR SUS EDADES, distinguiendo nacionalidades

EDADES	Varones	Mujeres	Total	1000 d / Σ d
a	b	c	d	e
Toda la República				
A.—Argentinos				
1. Menores de 1 año				
Menores de 1 mes	9.310	8.903	18.213	3,3
De 1 a 2 meses.	9.921	9.576	19.497	3,5
,, 2 a 3 ,,	12.089	11.797	23.886	4,3
,, 3 a 4 ,,	10.802	10.609	21.411	3,9
,, 4 a 5 ,,	10.380	9.779	20.159	3,7
,, 5 a 6 ,,	9.674	9.325	18.999	3,4
,, 6 a 7 ,,	11.628	11.685	23.313	4,2
,, 7 a 8 ,,	9.820	9.493	19.313	3,5
,, 8 a 9 ,,	10.968	10.661	21.629	3,9
,, 9 a 10 ,,	9.514	9.072	18.586	3,4
,, 10 a 11 ,,	8.978	8.774	17.752	3,2
,, 11 meses y días	10.093	9.755	19.848	3,6
Totales 1....	123.177	119.429	242.606	43,9
2. De 1 a 5 años				
De 1 a 2 años..	102.985	99.206	202.191	36,6
,, 2 a 3 ,,	116.538	113.743	230.281	41,7
,, 3 a 4 ,,	114.872	112.594	227.466	41,1
,, 4 a 5 ,,	108.403	106.629	215.032	38,9
Totales 2....	442.798	432.172	874.970	158,3
3. De 5 a 10 años				
De 5 a 6 años..	107.073	103.221	210.294	38,0
,, 6 a 7 ,,	98.667	96.435	195.102	35,3
,, 7 a 8 ,,	96.640	95.590	192.230	34,8
,, 8 a 9 ,,	91.912	89.297	181.209	32,8
,, 9 a 10 ,,	78.028	76.973	155.001	28,0
Totales 3....	472.320	461.516	933.836	168,9
4. De 10 a 15 años				
De 10 a 11 años..	83.151	80.327	163.478	29,6
,, 11 a 12 ,,	72.375	70.503	142.878	25,8
,, 12 a 13 ,,	80.968	77.193	158.161	28,6
,, 13 a 14 ,,	70.108	68.405	138.513	25,0
,, 14 a 15 ,,	72.167	72.387	144.554	26,3
Totales 4....	378.769	368.815	747.584	135,3
5. De 15 a 20 años				
De 15 a 16 años..	62.030	70.720	132.750	24,0
,, 16 a 17 ,,	61.426	67.129	128.555	23,3
,, 17 a 18 ,,	67.157	65.310	132.467	24,0
,, 18 a 19 ,,	68.635	71.808	140.443	25,4

EDADES	Varones	Mujeres	Total	1000 d / Σ d
a	b	c	d	e
Toda la República (Continuación)				
A.—Argentinos (Continuación)				
5. De 15 a 20 años (Conclusión)				
De 19 a 20 años..	55.728	59.382	115.110	20,8
Totales 5....	314.976	334.349	649.325	117,5
6. De 20 a 25 años				
De 20 a 21 años..	55.528	68.637	124.165	22,5
,, 21 a 22 ,,	46.473	45.232	91.705	16,6
,, 22 a 23 ,,	52.243	60.061	112.304	20,3
,, 23 a 24 ,,	52.375	53.542	105.917	19,1
,, 24 a 25 ,,	49.629	51.058	100.687	18,2
Totales 6....	256.248	278.530	534.778	96,7
7. De 25 a 30 años				
De 25 a 26 años..	45.963	53.616	99.579	18,0
,, 26 a 27 ,,	38.767	39.797	78.564	14,2
,, 27 a 28 ,,	37.849	36.607	74.456	13,5
,, 28 a 29 ,,	39.584	42.457	82.041	14,8
,, 29 a 30 ,,	29.923	29.463	59.386	10,8
Totales 7....	192.086	201.940	394.026	71,3
8. De 30 a 40 años				
De 30 a 31 años..	39.716	49.207	88.923	16,1
,, 31 a 32 ,,	21.881	15.901	37.782	6,8
,, 32 a 33 ,,	26.730	24.473	51.203	9,3
,, 33 a 34 ,,	25.864	20.700	46.564	8,4
,, 34 a 35 ,,	25.142	21.556	46.698	8,4
,, 35 a 36 ,,	26.901	33.837	60.738	11,0
,, 36 a 37 ,,	21.555	20.236	41.791	7,6
,, 37 a 38 ,,	21.218	19.330	40.548	7,3
,, 38 a 39 ,,	25.490	28.120	53.610	9,7
,, 39 a 40 ,,	21.137	20.268	41.405	7,5
Totales 8....	255.634	253.628	509.262	92,1
9. De 40 a 50 años				
De 40 a 41 años..	30.171	40.353	70.524	12,7
,, 41 a 42 ,,	12.637	8.857	21.494	3,9
,, 42 a 43 ,,	17.636	14.455	32.091	5,8
,, 43 a 44 ,,	14.326	10.598	24.924	4,5
,, 44 a 45 ,,	15.274	11.716	26.990	4,9
,, 45 a 46 ,,	20.672	24.689	45.361	8,2
,, 46 a 47 ,,	11.455	9.348	20.803	3,8
,, 47 a 48 ,,	11.058	8.899	19.957	3,6
,, 48 a 49 ,,	14.376	14.662	29.038	5,3

LA POBLACION POR SUS EDADES, distinguiendo nacionalidades, (Continuación)

EDADES	Varones	Mujeres	Total	1000 d / Σ d
a	b	c	d	e
Toda la República (Continuación)				
A.—Argentinos (Continuación)				
9. De 40 a 50 años (Conclusión)				
De 49 a 50 años..	10.372	9.700	20.072	3,6
Totales 9....	157.977	153.277	311.254	56,3
10. De 50 a 60 años				
De 50 a 51 años..	18.659	27.078	45.737	8,3
,, 51 a 52 ,,	6.634	4.405	11.039	2,0
,, 52 a 53 ,,	9.705	7.955	17.660	3,2
,, 53 a 54 ,,	8.465	6.040	14.505	2,6
,, 54 a 55 ,,	9.585	7.416	17.001	3,1
,, 55 a 56 ,,	11.067	12.146	23.213	4,2
,, 56 a 57 ,,	7.512	5.669	13.181	2,4
,, 57 a 58 ,,	6.464	4.393	10.857	1,9
,, 58 a 59 ,,	7.260	7.058	14.318	2,6
,, 59 a 60 ,,	5.606	5.473	11.079	2,0
Totales 10....	90.957	87.633	178.590	32,3
11. De 60 a 70 años				
De 60 a 61 años..	12.956	19.034	31.990	5,8
,, 61 a 62 ,,	2.778	1.893	4.671	0,8
,, 62 a 63 ,,	4.418	3.661	8.079	1,5
,, 63 a 64 ,,	3.693	2.579	6.272	1,1
,, 64 a 65 ,,	3.981	3.367	7.348	1,3
,, 65 a 66 ,,	5.336	7.250	12.586	2,3
,, 66 a 67 ,,	2.666	1.958	4.624	0,8
,, 67 a 68 ,,	2.333	1.854	4.187	0,8
,, 68 a 69 ,,	2.655	2.838	5.493	1,0
,, 69 a 70 ,,	1.941	2.251	4.192	0,8
Totales 11....	42.757	46.685	89.442	16,2
12. De 70 a 80 años				
De 70 a 71 años..	5.566	9.584	15.150	2,8
,, 71 a 72 ,,	876	714	1.590	0,3
,, 72 a 73 ,,	1.380	1.451	2.831	0,5
,, 73 a 74 ,,	1.312	1.110	2.422	0,4
,, 74 a 75 ,,	1.725	1.576	3.301	0,6
,, 75 a 76 ,,	2.245	3.392	5.637	1,0
,, 76 a 77 ,,	878	900	1.778	0,3
,, 77 a 78 ,,	786	741	1.527	0,3
,, 78 a 79 ,,	970	1.316	2.286	0,4
,, 79 a 80 ,,	771	1.022	1.793	0,3
Totales 12....	16.509	21.806	38.315	6,9

EDADES	Varones	Mujeres	Total	1000 d / Σ d
a	b	c	d	e
Toda la República (Continuación)				
A.—Argentinos (Conclusión)				
13. De 80 a 90 años				
De 80 a 81 años..	2.252	4.547	6.799	1,2
,, 81 a 82 ,,	287	314	601	0,1
,, 82 a 83 ,,	423	527	950	0,2
,, 83 a 84 ,,	390	358	748	0,1
,, 84 a 85 ,,	492	579	1.071	0,2
,, 85 a 86 ,,	681	1.245	1.926	0,4
,, 86 a 87 ,,	238	332	570	0,1
,, 87 a 88 ,,	186	301	487	0,1
,, 88 a 89 ,,	217	282	499	0,1
,, 89 a 90 ,,	198	418	616	0,1
Totales 13....	5.364	8.903	14.267	2,6
14. De 90 años y más				
De 90 a 91 años.	604	1.436	2.040	0,4
,, 91 a 92 ,,	63	75	138	—
,, 92 a 93 ,,	75	155	230	0,1
,, 93 a 94 ,,	59	100	159	—
,, 94 a 95 ,,	100	129	229	0,1
,, 95 a 96 ,,	180	403	583	0,1
,, 96 a 97 ,,	54	113	167	—
,, 97 a 98 ,,	56	84	140	—
,, 98 a 99 ,,	83	143	226	0,1
,, 99 a 100 ,,	72	132	204	—
,, 100 años y más	417	820	1.237	0,2
Totales 14....	1.763	3.590	5.352	1,0
Sin especificar...	1.879	1.798	3.677	0,7
Totales A....	2.753.214	2.774.071	5.527.285	1000
B.—Alemanes				
1. Menores de 1 año				
De 2 a 3 meses.	—	1	1	—
,, 3 a 4 ,,	—	1	1	—
,, 5 a 6 ,,	1	—	1	—
,, 6 a 7 ,,	1	1	2	0,1
,, 7 a 8 ,,	1	1	2	0,1
,, 8 a 9 ,,	—	2	2	0,1
,, 9 a 10 ,,	—	2	2	0,1
,, 10 a 11 ,,	2	2	4	0,2
,, 11 meses y días	—	1	1	—
Totales 1....	5	11	16	0,6

LA POBLACION POR SUS EDADES, distinguiendo nacionalidades, (Continuación)

EDADES	Varones	Mujeres	Total	1000 d / Σ d
a	b	c	d	e
Toda la República (Continuación)				
B.—Alemanes (Continuación)				
2. De 1 a 5 años				
De 1 a 2 años..	18	15	33	1,2
„ 2 a 3 „	38	37	75	2,8
„ 3 a 4 „	39	40	79	3,0
„ 4 a 5 „	55	63	118	4,3
Totales 2....	150	155	305	11,3
3. De 5 a 10 años				
De 5 a 6 años..	67	57	124	4,6
„ 6 a 7 „	76	68	144	5,3
„ 7 a 8 „	65	79	144	5,3
„ 8 a 9 „	92	86	178	6,6
„ 9 a 10 „	71	89	160	6,0
Totales 3....	371	379	750	27,8
4. De 10 a 15 años				
De 10 a 11 años..	77	84	161	6,0
„ 11 a 12 „	76	73	149	5,5
„ 12 a 13 „	88	73	161	5,9
„ 13 a 14 „	77	77	154	5,7
„ 14 a 15 „	83	90	173	6,4
Totales 4....	401	397	798	29,5
5. De 15 a 20 años				
De 15 a 16 años..	100	79	179	6,6
„ 16 a 17 „	113	81	194	7,2
„ 17 a 18 „	108	95	203	7,5
„ 18 a 19 „	204	81	285	10,6
„ 19 a 20 „	202	89	291	10,8
Totales 5....	727	425	1.152	42,7
6. De 20 a 25 años				
De 20 a 21 años..	254	129	383	14,2
„ 21 a 22 „	313	132	445	16,5
„ 22 a 23 „	354	196	550	20,4
„ 23 a 24 „	395	197	592	21,9
„ 24 a 25 „	533	247	780	28,9
Totales 6....	1.849	901	2.750	101,9
7. De 25 a 30 años				
De 25 a 26 años..	628	305	933	34,6
„ 26 a 27 „	611	269	880	32,6
De 27 a 28 años..	664	248	912	33,8
„ 28 a 29 „	727	313	1.040	38,5
„ 29 a 30 „	613	243	856	31,7
Totales 7....	3.243	1.378	4.621	171,2
8. De 30 a 40 años				
De 30 a 31 años..	768	336	1.104	40,9
„ 31 a 32 „	557	217	774	28,7
„ 32 a 33 „	594	290	884	32,7
„ 33 a 34 „	515	222	737	27,3
„ 34 a 35 „	483	227	710	26,3
„ 35 a 36 „	559	248	807	29,9
„ 36 a 37 „	448	237	685	25,4
„ 37 a 38 „	405	212	617	22,9
„ 38 a 39 „	475	250	725	26,8
„ 39 a 40 „	353	201	554	20,5
Totales 8....	5.157	2.440	7.597	281,4
9. De 40 a 50 años				
De 40 a 41 años..	398	237	635	23,5
„ 41 a 42 „	260	130	390	14,4
„ 42 a 43 „	278	172	450	16,6
„ 43 a 44 „	258	136	394	14,6
„ 44 a 45 „	259	128	387	14,3
„ 45 a 46 „	307	186	493	18,6
„ 46 a 47 „	234	136	370	13,7
„ 47 a 48 „	211	110	321	11,8
„ 48 a 49 „	248	158	406	15,0
„ 49 a 50 „	220	131	351	13,0
Totales 9....	2.673	1.524	4.197	155,5
10. De 50 a 60 años				
De 50 a 51 años..	295	191	486	18,0
„ 51 a 52 „	173	99	272	10,1
„ 52 a 53 „	206	101	307	11,4
„ 53 a 54 „	188	100	288	10,7
„ 54 a 55 „	180	122	302	11,2
„ 55 a 56 „	156	114	270	10,0
„ 56 a 57 „	162	106	268	9,9
„ 57 a 58 „	113	85	198	7,3
„ 58 a 59 „	133	84	217	8,0
„ 59 a 60 „	99	57	156	5,8
Totales 10....	1.705	1.059	2.764	102,4

LA POBLACION POR SUS EDADES, distinguiendo nacionalidades, (Continuación)

EDADES	Varones	Mujeres	Total	$\frac{1000\ d}{\Sigma\ d}$
a	b	c	d	e
Toda la República (Continuación)				
B.—Alemanes (Continuación)				
11. De 60 a 70 años				
De 60 a 61 años..	145	104	249	9,2
,, 61 a 62 ,,	58	52	110	4,1
,, 62 a 63 ,,	70	70	140	5,2
,, 63 a 64 ,,	79	64	143	5,3
,, 64 a 65 ,,	101	58	159	5,9
,, 65 a 66 ,,	71	59	130	4,8
,, 66 a 67 ,,	56	58	114	4,2
,, 67 a 68 ,,	63	40	103	3,8
,, 68 a 69 ,,	58	46	104	3,9
,, 69 a 70 ,,	38	34	72	2,6
Totales 11....	739	585	1.324	49,0
12. De 70 a 80 años				
De 70 a 71 años..	66	52	118	4,4
,, 71 a 72 ,,	29	23	52	1,9
,, 72 a 73 ,,	44	32	76	2,8
,, 73 a 74 ,,	34	26	60	2,2
,, 74 a 75 ,,	35	42	77	2,9
,, 75 a 76 ,,	30	36	66	2,4
,, 76 a 77 ,,	21	19	40	1,5
,, 77 a 78 ,,	21	13	34	1,3
,, 78 a 79 ,,	21	14	35	1,3
,, 79 a 80 ,,	12	14	26	0,9
Totales 12....	313	271	584	21,6
13. De 80 a 90 años				
De 80 a 81 años..	17	16	33	1,2
,, 81 a 82 ,,	8	4	12	0,4
,, 82 a 83 ,,	3	3	6	0,2
,, 83 a 84 ,,	8	4	12	0,4
,, 84 a 85 ,,	6	4	10	0,4
,, 85 a 86 ,,	10	5	15	0,6
,, 86 a 87 ,,	1	4	5	0,2
,, 87 a 88 ,,	2	—	2	0,1
,, 88 a 89 ,,	—	1	1	—
,, 89 a 90 ,,	—	2	2	0,1
Totales 13....	55	43	98	3,6
14. De 90 años y más				
De 90 a 91 años.	1	4	5	0,2
,, 91 a 92 ,,	1	—	1	—
,, 92 a 93 ,,	—	1	1	—
,, 93 a 94 ,,	—	1	1	—

EDADES	Varones	Mujeres	Total	$\frac{1000\ d}{\Sigma\ d}$
a	b	c	d	e
Toda la República (Continuación)				
B.—Alemanes (Conclusión)				
14. De 90 años y más (Conclusión)				
De 95 a 96 años.	1	1	2	0,1
,, 97 a 98 ,,	—	1	1	—
,, 99 a 100 ,,	—	1	1	—
,, 100 años y más	—	1	1	—
Totales 14....	3	10	13	0,5
Sin especificar...	16	10	26	1,0
Totales B....	17.407	9.588	26.995	1000
C.—Españoles				
1. Menores de 1 año				
Menores de 1 mes	2	2	4	—
De 1 a 2 meses.	3	5	8	—
,, 2 a 3 ,,	8	4	12	—
,, 3 a 4 ,,	8	2	10	—
,, 4 a 5 ,,	11	8	19	—
,, 5 a 6 ,,	15	4	19	—
,, 6 a 7 ,,	20	21	41	—
,, 7 a 8 ,,	14	23	37	—
,, 8 a 9 ,,	14	30	44	0,1
,, 9 a 10 ,,	25	18	43	0,1
,, 10 a 11 ,,	25	26	51	0,1
,, 11 meses y días	28	38	66	0,1
Totales 1....	173	181	354	0,4
2. De 1 a 5 años				
De 1 a 2 años..	548	560	1.108	1,3
,, 2 a 3 ,,	1.281	1.201	2.482	3,0
,, 3 a 4 ,,	1.942	1.717	3.659	4,4
,, 4 a 5 ,,	2.376	2.254	4.630	5,6
Totales 2....	6.147	5.732	11.879	14,3
3. De 5 a 10 años				
De 5 a 6 años..	2.976	2.730	5.706	6,9
,, 6 a 7 ,,	3.436	3.465	6.901	8,3
,, 7 a 8 ,,	4.010	3.760	7.770	9,4
,, 8 a 9 ,,	4.474	4.106	8.580	10,3
,, 9 a 10 ,,	4.330	4.242	8.572	10,3
Totales 3....	19.226	18.303	37.529	45,2
4. De 10 a 15 años				
De 10 a 11 años..	4.725	4.443	9.168	11,0

LA POBLACION POR SUS EDADES, distinguiendo nacionalidades, (Continuación)

EDADES	Varones	Mujeres	Total	1000 d / Σ d
a	b	c	d	e
Toda la República (Continuación)				
C.—Españoles (Continuación)				
4. De 10 a 15 años (Conclusión)				
De 11 a 12 años..	4.172	3.942	8.114	9,8
,, 12 a 13 ,,	4.603	4.154	8.757	10,6
,, 13 a 14 ,,	4.267	3.706	7.973	9,6
,, 14 a 15 ,,	5.306	4.213	9.519	11,5
Totales 4....	23.073	20.458	43.531	52,5
5. De 15 a 20 años				
De 15 a 16 años..	5.658	4.555	10.213	12,3
,, 16 a 17 ,,	7.218	5.175	12.393	14,9
,, 17 a 18 ,,	9.590	5.956	15.546	18,7
,, 18 a 19 ,,	14.422	7.644	22.066	26,6
,, 19 a 20 ,,	14.188	7.259	21.447	25,8
Totales 5....	51.076	30.589	81.665	98,4
6. De 20 a 25 años				
De 20 a 21 años..	17.772	9.542	27.314	32,9
,, 21 a 22 ,,	14.217	6.866	21.083	25,4
,, 22 a 23 ,,	18.154	9.783	27.937	33,7
,, 23 a 24 ,,	16.784	9.719	26.503	31,9
,, 24 a 25 ,,	17.474	10.317	27.791	33,5
Totales 6....	84.401	46.227	130.628	157,4
7. De 25 a 30 años				
De 25 a 26 años..	18.443	10.939	29.382	35,4
,, 26 a 27 ,,	17.053	10.536	27.589	33,2
,, 27 a 28 ,,	16.552	9.619	26.171	31,6
,, 28 a 29 ,,	19.862	10.912	30.774	37,1
,, 29 a 30 ,,	14.803	7.488	22.291	26,9
Totales 7....	86.713	49.494	136.207	164,2
8. De 30 a 40 años				
De 30 a 31 años..	21.233	12.641	33.874	40,8
,, 31 a 32 ,,	10.223	5.043	15.266	18,4
,, 32 a 33 ,,	14.293	7.599	21.892	26,4
,, 33 a 34 ,,	13.064	6.528	19.592	23,6
,, 34 a 35 ,,	11.712	5.998	17.710	21,3
,, 35 a 36 ,,	12.214	7.081	19.295	23,3
,, 36 a 37 ,,	10.363	6.115	16.478	19,9
,, 37 a 38 ,,	8.765	5.131	13.896	16,7
,, 38 a 39 ,,	10.674	6.238	16.912	20,4
,, 39 a 40 ,,	7.823	4.142	11.965	14,4
Totales 8....	120.364	66.516	186.880	225,2

EDADES	Varones	Mujeres	Total	1000 d / Σ d
a	b	c	d	e
Toda la República (Continuación)				
C.—Españoles (Continuación)				
9. De 40 a 50 años				
De 40 a 41 años..	13.782	8.184	21.966	26,5
,, 41 a 42 ,,	5.094	2.595	7.689	9,3
,, 42 a 43 ,,	8.099	4.373	12.472	15,0
,, 43 a 44 ,,	6.150	3.159	9.309	11,2
,, 44 a 45 ,,	6.328	3.529	9.857	11,9
,, 45 a 46 ,,	7.697	4.611	12.308	14,8
,, 46 a 47 ,,	5.075	3.285	8.360	10,1
,, 47 a 48 ,,	4.508	2.661	7.169	8,7
,, 48 a 49 ,,	6.049	3.768	9.817	11,8
,, 49 a 50 ,,	4.171	2.298	6.469	7,7
Totales 9....	66.953	38.463	105.416	127,1
10. De 50 a 60 años				
De 50 a 51 años..	8.154	5.976	14.130	17,0
,, 51 a 52 ,,	2.709	1.496	4.205	5,0
,, 52 a 53 ,,	4.262	2.690	6.952	8,3
,, 53 a 54 ,,	3.415	2.022	5.437	6,5
,, 54 a 55 ,,	3.657	2.343	6.000	7,0
,, 55 a 56 ,,	3.550	2.754	6.304	7,5
,, 56 a 57 ,,	2.730	2.009	4.739	5,7
,, 57 a 58 ,,	2.027	1.493	3.520	4,2
,, 58 a 59 ,,	2.474	1.923	4.397	5,2
,, 59 a 60 ,,	1.779	1.239	3.018	3,6
Totales 10....	34.757	23.945	58.702	70,5
11. De 60 a 70 años				
De 60 a 61 años..	3.872	3.577	7.449	9,0
,, 61 a 62 ,,	1.141	728	1.869	2,2
,, 62 a 63 ,,	1.680	1.299	2.979	3,6
,, 63 a 64 ,,	1.539	1.124	2.663	3,2
,, 64 a 65 ,,	1.535	1.181	2.716	3,3
,, 65 a 66 ,,	1.509	1.382	2.891	3,5
,, 66 a 67 ,,	1.030	819	1.849	2,2
,, 67 a 68 ,,	821	727	1.548	1,9
,, 68 a 69 ,,	780	768	1.548	1,9
,, 69 a 70 ,,	515	416	931	1,1
Totales 11....	14.422	12.021	26.443	31,9
12. De 70 a 80 años				
De 70 a 71 años..	1.196	1.243	2.439	2,9
,, 71 a 72 ,,	381	253	634	0,8
,, 72 a 73 ,,	499	395	894	1,1
,, 73 a 74 ,,	414	327	741	0,8

LA POBLACION POR SUS EDADES, distinguiendo nacionalidades, (Continuación)

EDADES	Varones	Mujeres	Total	1000 d / Σ d
a	b	c	d	e
Toda la República (Continuación)				
C.—Españoles **(Conclusión)**				
12. De 70 a 80 años (Conclusión)				
De 74 a 75 años..	441	343	784	0,9
„ 75 a 76 „	385	435	820	1,0
„ 76 a 77 „	256	254	510	0,6
„ 77 a 78 „	188	161	349	0,4
„ 78 a 79 „	205	220	425	0,5
„ 79 a 80 „	103	116	219	0,3
Totales 12....	4.068	3.747	7.815	9,4
13. De 80 a 90 años				
De 80 a 81 años..	268	333	601	0,7
„ 81 a 82 „	83	58	141	0,1
„ 82 a 83 „	92	73	165	0,1
„ 83 a 84 „	66	69	135	0,2
„ 84 a 85 „	70	92	162	0,2
„ 85 a 86 „	53	78	131	0,2
„ 86 a 87 „	33	53	86	0,1
„ 87 a 88 „	30	36	66	0,1
„ 88 a 89 „	23	38	61	0,1
„ 89 a 90 „	17	31	48	0,1
Totales 13....	735	861	1.596	1,9
14. De 90 años y más				
De 90 a 91 años.	29	49	78	0,1
„ 91 a 92 „	8	7	15	—
„ 92 a 93 „	7	8	15	—
„ 93 a 94 „	7	13	20	—
„ 94 a 95 „	6	8	14	—
„ 95 a 96 „	6	14	20	—
„ 96 a 97 „	3	8	11	—
„ 97 a 98 „	3	2	5	—
„ 98 a 99 „	4	5	9	—
„ 99 a 100 „	2	5	7	—
„ 100 años y más	8	13	21	—
Totales 14....	83	132	215	0,3
Sin especificar...	551	290	841	1,0
Totales C....	512.742	316.959	829.701	1000
D.—Franceses				
1. Menores de 1 año				
De 1 a 2 meses.	—	1	1	—
„ 2 a 3 „	1	1	2	—
„ 3 a 4 „	—	2	2	—

EDADES	Varones	Mujeres	Total	1000 d / Σ d
a	b	c	d	e
Toda la República (Continuación)				
D.—Franceses **(Continuación)**				
1. Menores de 1 año (Conclusión)				
De 4 a 5 meses.	1	3	4	0,1
„ 5 a 6 „	1	1	2	—
„ 6 a 7 „	1	—	1	—
„ 7 a 8 „	1	2	3	—
„ 8 a 9 „	1	1	2	—
„ 9 a 10 „	3	—	3	—
„ 10 a 11 „	1	2	3	—
„ 11 meses y días	2	2	4	0,1
Totales 1....	12	15	27	0,3
2. De 1 a 5 años				
De 1 a 2 años..	37	27	64	0,8
„ 2 a 3 „	52	47	99	1,2
„ 3 a 4 „	62	63	125	1,6
„ 4 a 5 „	63	88	151	1,9
Totales 2....	214	225	439	5,5
3. De 5 a 10 años				
De 5 a 6 años..	94	85	179	2,3
„ 6 a 7 „	108	94	202	2,5
„ 7 a 8 „	113	112	225	2,9
„ 8 a 9 „	102	99	201	2,5
„ 9 a 10 „	89	109	198	2,5
Totales 3....	506	499	1.005	12,7
4. De 10 a 15 años				
De 10 a 11 años..	136	130	266	3,4
„ 11 a 12 „	128	122	250	3,1
„ 12 a 13 „	138	125	263	3,3
„ 13 a 14 „	102	98	200	2,5
„ 14 a 15 „	130	129	259	3,3
Totales 4....	634	604	1.238	15,6
5. De 15 a 20 años				
De 15 a 16 años..	117	133	250	3,1
„ 16 a 17 „	152	130	282	3,6
„ 17 a 18 „	181	150	331	4,2
„ 18 a 19 „	277	184	461	5,8
„ 19 a 20 „	299	205	504	6,3
Totales 5....	1.026	802	1.828	23,0

LA POBLACION POR SUS EDADES, distinguiendo nacionalidades, (Continuación)

EDADES	Varones	Mujeres	Total	1000 d / Σ d
a	b	c	d	e

Toda la República (Continuación)

***D.—Franceses* (Continuación)**

6. De 20 a 25 años

De 20 a 21 años..	392	265	657	8,3
,, 21 a 22 ,,	291	258	549	6,9
,, 22 a 23 ,,	391	444	835	10,5
,, 23 a 24 ,,	402	529	931	11,7
,, 24 a 25 ,,	613	692	1.305	16,4
Totales 6....	2.089	2.188	4.277	53,8

7. De 25 a 30 años

De 25 a 26 años..	720	803	1.523	19,0
,, 26 a 27 ,,	843	831	1.674	21,1
,, 27 a 28 ,,	968	785	1.753	22,1
,, 28 a 29 ,,	1.159	986	2.145	27,0
,, 29 a 30 ,,	1.018	790	1.808	22,8
Totales 7....	4.708	4.195	8.903	112,0

8. De 30 a 40 años

De 30 a 31 años..	1.286	1.185	2.471	31,1
,, 31 a 32 ,,	820	616	1.436	18,1
,, 32 a 33 ,,	1.025	867	1.892	23,8
,, 33 a 34 ,,	1.013	770	1.783	22,4
,, 34 a 35 ,,	996	773	1.769	22,3
,, 35 a 36 ,,	1.005	838	1.843	23,2
,, 36 a 37 ,,	829	697	1.526	19,2
,, 37 a 38 ,,	814	721	1.535	19,3
,, 38 a 39 ,,	991	854	1.845	23,2
,, 39 a 40 ,,	776	665	1.441	18,1
Totales 8....	9.555	7.986	17.541	220,7

9. De 40 a 50 años

De 40 a 41 años..	1.086	969	2.055	25,9
,, 41 a 42 ,,	639	420	1.059	13,2
,, 42 a 43 ,,	952	662	1.614	20,3
,, 43 a 44 ,,	869	605	1.474	18,6
,, 44 a 45 ,,	892	646	1.538	19,4
,, 45 a 46 ,,	1.093	849	1.942	24,4
,, 46 a 47 ,,	787	609	1.396	17,6
,, 47 a 48 ,,	830	604	1.434	18,0
,, 48 a 49 ,,	997	821	1.818	22,9
,, 49 a 50 ,,	859	603	1.462	18,4
Totales 9....	9.004	6.788	15.792	198,7

Toda la República (Continuación)

***D.—Franceses* (Continuación)**

10. De 50 a 60 años

De 50 a 51 años..	1.372	1.056	2.428	30,5
,, 51 a 52 ,,	658	470	1.128	14,2
,, 52 a 53 ,,	1.009	673	1.682	21,2
,, 53 a 54 ,,	835	536	1.371	17,3
,, 54 a 55 ,,	899	620	1.519	19,1
,, 55 a 56 ,,	857	642	1.499	18,9
,, 56 a 57 ,,	710	507	1.217	15,3
,, 57 a 58 ,,	624	422	1.046	13,1
,, 58 a 59 ,,	803	585	1.388	17,3
,, 59 a 60 ,,	596	395	991	12,5
Totales 10....	8.363	5.906	14.269	179,5

11. De 60 a 70 años

De 60 a 61 años..	998	868	1.866	23,5
,, 61 a 62 ,,	491	319	810	10,2
,, 62 a 63 ,,	641	480	1.121	14,1
,, 63 a 64 ,,	631	424	1.055	13,3
,, 64 a 65 ,,	666	455	1.121	14,1
,, 65 a 66 ,,	580	499	1.079	13,5
,, 66 a 67 ,,	422	343	765	9,6
,, 67 a 68 ,,	320	281	601	7,6
,, 68 a 69 ,,	417	330	747	9,4
,, 69 a 70 ,,	280	215	495	6,2
Totales 11....	5.446	4.214	9.660	121,5

12. De 70 a 80 años

De 70 a 71 años..	458	393	851	10,7
,, 71 a 72 ,,	183	136	319	4,0
,, 72 a 73 ,,	261	215	476	6,0
,, 73 a 74 ,,	230	161	391	4,9
,, 74 a 75 ,,	281	186	467	5,9
,, 75 a 76 ,,	193	169	362	4,6
,, 76 a 77 ,,	144	100	244	3,0
,, 77 a 78 ,,	99	87	186	2,3
,, 78 a 79 ,,	92	88	180	2,3
,, 79 a 80 ,,	87	65	152	1,9
Totales 12....	2.028	1.600	3.628	45,6

13. De 80 a 90 años

De 80 a 81 años..	108	103	211	2,7
,, 81 a 82 ,,	43	43	86	1,1
,, 82 a 83 ,,	54	46	100	1,3

LA POBLACION POR SUS EDADES, distinguiendo nacionalidades, (Continuación)

EDADES	Varones	Mujeres	Total	1000 d / Σ d
a	b	c	d	e
Toda la República (Continuación)				
D.—Franceses **(Conclusión)**				
13. De 80 a 90 años (Conclusión)				
De 83 a 84 años..	34	36	70	0,9
„ 84 a 85 „	43	41	84	1,1
„ 85 a 86 „	27	30	57	0,7
„ 86 a 87 „	23	21	44	0,5
„ 87 a 88 „	19	21	40	0,5
„ 88 a 89 „	10	19	29	0,3
„ 89 a 90 „	7	12	19	0,2
Totales 13....	368	372	740	9,3
14. De 90 años y más				
De 90 a 91 años.	12	11	23	0,3
„ 91 a 92 „	2	5	7	0,1
„ 92 a 93 „	2	8	10	0,1
„ 93 a 94 „	4	4	8	0,1
„ 94 a 95 „	3	2	5	—
„ 95 a 96 „	4	3	7	0,1
„ 96 a 97 „	2	3	5	0,1
„ 97 a 98 „	1	4	5	0,1
„ 99 a 100 „	1	1	2	—
Totales 14....	31	41	72	0,9
Sin especificar...	37	35	72	0,9
Totales D....	44.021	35.470	79.491	1000
E.—Ingleses				
1. Menores de 1 año				
De 3 a 4 meses.	—	1	1	—
„ 4 a 5 „	2	1	3	0,1
„ 5 a 6 „	2	—	2	0,1
„ 6 a 7 „	2	3	5	0,2
„ 7 a 8 „	1	—	1	—
„ 8 a 9 „	1	1	2	0,1
„ 9 a 10 „	2	1	3	0,1
„ 10 a 11 „	4	5	9	0,3
„ 11 meses y días	3	3	6	0,2
Totales 1....	17	15	32	1,1
2. De 1 a 5 años				
De 1 a 2 años..	42	30	72	2,6
„ 2 a 3 „	55	47	102	3,7
„ 3 a 4 „	41	53	94	3,4
„ 4 a 5 „	68	61	129	4,6
Totales 2....	206	191	397	14,3

EDADES	Varones	Mujeres	Total	1000 d / Σ d
a	b	c	d	e
Toda la República (Continuación)				
E.—Ingleses **(Continuación)**				
3. De 5 a 10 años				
De 5 a 6 años..	81	60	141	5,1
„ 6 a 7 „	75	67	142	5,1
„ 7 a 8 „	87	85	172	6,2
„ 8 a 9 „	103	88	191	6,9
„ 9 a 10 „	99	63	162	5,9
Totales 3....	445	363	808	29,2
4. De 10 a 15 años				
De 10 a 11 años..	81	75	156	5,6
„ 11 a 12 „	62	69	131	4,7
„ 12 a 13 „	69	71	140	5,1
„ 13 a 14 „	66	63	129	4,7
„ 14 a 15 „	81	50	131	4,7
Totales 4....	359	328	687	24,8
5. De 15 a 20 años				
De 15 a 16 años..	90	53	143	5,2
„ 16 a 17 „	144	53	197	7,1
„ 17 a 18 „	179	67	246	8,9
„ 18 a 19 „	198	62	260	9,4
„ 19 a 20 „	216	67	283	10,2
Totales 5....	827	302	1.129	40,8
6. De 20 a 25 años				
De 20 a 21 años..	271	95	366	13,2
„ 21 a 22 „	343	79	422	15,2
„ 22 a 23 „	460	102	562	20,3
„ 23 a 24 „	451	156	607	22,0
„ 24 a 25 „	532	166	698	25,2
Totales 6....	2.057	598	2.655	95,9
7. De 25 a 30 años				
De 25 a 26 años..	520	207	727	26,2
„ 26 a 27 „	559	220	779	28,1
„ 27 a 28 „	580	197	777	28,1
„ 28 a 29 „	645	274	919	33,2
„ 29 a 30 „	647	231	878	31,7
Totales 7....	2.951	1.129	4.080	147,3
8. De 30 a 40 años				
De 30 a 31 años..	726	280	1.006	36,3

LA POBLACION POR SUS EDADES, distinguiendo nacionalidades, (Continuación)

EDADES	Varones	Mujeres	Total	$\frac{1000\ d}{\Sigma\ d}$
a	b	c	d	e
Toda la República (Continuación)				
E.—Ingleses (Continuación)				
8. De 30 a 40 años (Conclusión)				
De 31 a 32 años..	519	192	711	25,7
,, 32 a 33 ,,	566	246	812	29,3
,, 33 a 34 ,,	505	210	715	25,8
,, 34 a 35 ,,	467	201	668	24,1
,, 35 a 36 ,,	485	215	700	25,3
,, 36 a 37 ,,	478	172	650	23,5
,, 37 a 38 ,,	346	172	518	18,7
,, 38 a 39 ,,	465	218	683	24,6
,, 39 a 40 ,,	383	181	564	20,4
Totales 8....	**4.940**	**2.087**	**7.027**	**253,8**
9. De 40 a 50 años				
De 40 a 41 años..	530	256	786	28,4
,, 41 a 42 ,,	269	108	377	13,9
,, 42 a 43 ,,	396	196	592	21,4
,, 43 a 44 ,,	306	136	442	15,9
,, 44 a 45 ,,	326	122	448	16,1
,, 45 a 46 ,,	347	182	529	19,1
,, 46 a 47 ,,	287	107	394	14,2
,, 47 a 48 ,,	289	108	397	14,3
,, 48 a 49 ,,	323	160	483	17,4
,, 49 a 50 ,,	251	131	382	13,7
Totales 9....	**3.324**	**1.506**	**4.830**	**174,4**
10. De 50 a 60 años				
De 50 a 51 años..	380	217	597	21,6
,, 51 a 52 ,,	160	66	226	8,1
,, 52 a 53 ,,	240	118	358	13,0
,, 53 a 54 ,,	199	88	287	10,3
,, 54 a 55 ,,	200	110	310	11,2
,, 55 a 56 ,,	198	120	318	11,5
,, 56 a 57 ,,	191	97	288	10,4
,, 57 a 58 ,,	136	78	214	7,8
,, 58 a 59 ,,	148	105	253	9,1
,, 59 a 60 ,,	102	73	175	6,3
Totales 10....	**1.954**	**1.072**	**3.026**	**109,3**
11. De 60 a 70 años				
De 60 a 61 años..	193	160	353	12,8
,, 61 a 62 ,,	71	38	109	3,9
,, 62 a 63 ,,	93	54	147	5,3
,, 63 a 64 ,,	88	53	141	5,1
,, 64 a 65 ,,	98	61	159	5,7

EDADES	Varones	Mujeres	Total	$\frac{1000\ d}{\Sigma\ d}$
a	b	c	d	e
Toda la República (Continuación)				
E.—Ingleses (Continuación)				
11. De 60 a 70 años (Conclusión)				
De 65 a 66 años..	132	94	226	8,2
,, 66 a 67 ,,	85	61	146	5,3
,, 67 a 68 ,,	78	34	112	4,0
,, 68 a 69 ,,	68	61	129	4,7
,, 69 a 70 ,,	50	39	89	3,2
Totales 11....	**956**	**655**	**1.611**	**58,2**
12. De 70 a 80 años				
De 70 a 71 años..	106	98	204	7,4
,, 71 a 72 ,,	41	18	59	2,1
,, 72 a 73 ,,	46	50	96	3,5
,, 73 a 74 ,,	54	39	93	3,3
,, 74 a 75 ,,	45	47	92	3,3
,, 75 a 76 ,,	59	41	100	3,6
,, 76 a 77 ,,	27	30	57	2,1
,, 77 a 78 ,,	27	30	57	2,0
,, 78 a 79 ,,	29	20	49	1,8
,, 79 a 80 ,,	17	7	24	0,9
Totales 12....	**451**	**380**	**831**	**30,0**
13. De 80 a 90 años				
De 80 a 81 años..	15	37	52	1,9
,, 81 a 82 ,,	6	7	13	0,5
,, 82 a 83 ,,	13	13	26	0,9
,, 83 a 84 ,,	9	5	14	0,5
,, 84 a 85 ,,	7	10	17	0,6
,, 85 a 86 ,,	4	13	17	0,6
,, 86 a 87 ,,	6	4	10	0,4
,, 87 a 88 ,,	1	4	5	0,2
,, 88 a 89 ,,	4	4	8	0,3
,, 89 a 90 ,,	3	—	3	0,1
Totales 13....	**68**	**97**	**165**	**6,0**
14. De 90 años y más				
De 90 a 91 años.	2	10	12	0,4
,, 92 a 93 ,,	1	2	3	0,1
,, 93 a 94 ,,	1	1	2	0,1
,, 94 a 95 ,,	1	1	2	0,1
,, 95 a 96 ,,	1	2	3	0,1
,, 98 a 99 ,,	1	—	1	—
,, 99 a 100 ,,	1	—	1	—

LA POBLACION POR SUS EDADES, distinguiendo nacionalidades, (Continuación)

EDADES	Varones	Mujeres	Total	1000 d / Σ d
a	b	c	d	e
Toda la República (Continuación)				
E.—Ingleses (Conclusión)				
14. De 90 años y más (Conclusión)				
De 100 años y más	—	1	1	—
Totales 14....	8	17	25	0,9
Sin especificar...	382	7	389	14,0
Totales E....	18.945	8.747	27.692	1000
F.—Italianos				
1. Menores de 1 año				
Menores de 1 mes	2	1	3	—
De 1 a 2 meses	2	5	7	—
,, 2 a 3 ,,	5	6	11	—
,, 3 a 4 ,,	3	8	11	—
,, 4 a 5 ,,	5	7	12	—
,, 5 a 6 ,,	6	15	21	—
,, 6 a 7 ,,	10	10	20	—
,, 7 a 8 ,,	14	12	26	—
,, 8 a 9 ,,	17	15	32	—
,, 9 a 10 ,,	24	21	45	0,1
,, 10 a 11 ,,	17	30	47	0,1
,, 11 meses y días	32	24	56	0,1
Totales 1....	137	154	291	0,3
2. De 1 a 5 años				
De 1 a 2 años..	530	432	962	1,0
,, 2 a 3 ,,	828	804	1.632	1,8
,, 3 a 4 ,,	1.127	1.042	2.169	2,3
,, 4 a 5 ,,	1.460	1.309	2.769	3,0
Totales 2....	3.945	3.587	7.532	8,1
3. De 5 a 10 años				
De 5 a 6 años..	1.813	1.684	3.497	3,8
,, 6 a 7 ,,	1.937	1.817	3.754	4,0
,, 7 a 8 ,,	2.219	2.142	4.361	4,7
,, 8 a 9 ,,	2.776	2.490	5.266	5,7
,, 9 a 10 ,,	2.932	2.698	5.630	6,0
Totales 3....	11.677	10.831	22.508	24,2
4. De 10 a 15 años				
De 10 a 11 años..	3.255	2.900	6.155	6,6
,, 11 a 12 ,,	2.924	2.570	5.494	5,9
,, 12 a 13 ,,	3.404	2.969	6.373	6,8
,, 13 a 14 ,,	3.321	2.783	6.104	6,6
,, 14 a 15 ,,	4.260	3.414	7.674	8,3
Totales 4....	17.164	14.636	31.800	34,2
Toda la República (Continuación)				
F.—Italianos (Continuación)				
5. De 15 a 20 años				
De 15 a 16 años..	4.448	3.644	8.092	8,7
,, 16 a 17 ,,	5.350	3.835	9.185	9,9
,, 17 a 18 ,,	6.821	4.164	10.985	11,8
,, 18 a 19 ,,	10.144	5.091	15.235	16,4
,, 19 a 20 ,,	9.420	4.674	14.094	15,1
Totales 5....	36.183	21.408	57.591	61,9
6. De 20 a 25 años				
De 20 a 21 años..	11.295	6.057	17.352	18,6
,, 21 a 22 ,,	9.326	5.052	14.378	15,5
,, 22 a 23 ,,	12.415	6.733	19.148	20,6
,, 23 a 24 ,,	12.684	6.548	19.232	20,7
,, 24 a 25 ,,	15.108	7.550	22.658	24,4
Totales 6....	60.828	31.940	92.768	99,8
7. De 25 a 30 años				
De 25 a 26 años..	16.888	8.226	25.114	27,0
,, 26 a 27 ,,	15.974	8.148	24.122	25,9
,, 27 a 28 ,,	16.132	8.083	24.215	26,1
,, 28 a 29 ,,	18.067	9.528	27.595	29,7
,, 29 a 30 ,,	14.481	7.455	21.936	23,6
Totales 7....	81.542	41.440	122.582	132,3
8. De 30 a 40 años				
De 30 a 31 años..	20.769	11.541	32.310	34,8
,, 31 a 32 ,,	11.372	5.927	17.299	18,6
,, 32 a 33 ,,	14.846	8.160	23.006	24,7
,, 33 a 34 ,,	14.364	7.595	21.959	23,6
,, 34 a 35 ,,	13.805	7.473	21.278	22,9
,, 35 a 36 ,,	14.532	8.228	22.760	24,5
,, 36 a 37 ,,	12.085	7.103	19.188	20,6
,, 37 a 38 ,,	11.795	6.782	18.577	20,0
,, 38 a 39 ,,	13.333	7.771	21.104	22,7
,, 39 a 40 ,,	10.528	5.859	16.387	17,6
Totales 8....	137.429	76.439	213.868	230,0
9. De 40 a 50 años				
De 40 a 41 años..	17.363	9.908	27.271	29,3
,, 41 a 42 ,,	7.501	4.073	11.574	12,4
,, 42 a 43 ,,	11.494	6.365	17.859	19,2
,, 43 a 44 ,,	8.827	5.071	13.898	14,9
,, 44 a 45 ,,	10.259	5.729	15.988	17,2
,, 45 a 46 ,,	12.580	7.378	19.958	21,5

LA POBLACION POR SUS EDADES, distinguiendo nacionalidades, (Continuación)

EDADES	Varones	Mujeres	Total	1000 d / Σ d
a	b	c	d	e
Toda la República (Continuación)				
***F.—Italianos* (Continuación)**				
9. De 40 a 50 años (Conclusión)				
De 46 a 47 años..	8.742	5.122	13.864	14,9
„ 47 a 48 „	8.419	5.093	13.512	14,5
„ 48 a 49 „	10.957	6.323	17.280	18,6
„ 49 a 50 „	7.955	4.173	12.128	13,1
Totales 9....	104.097	59.235	163.332	175,6
10. De 50 a 60 años				
De 50 a 51 años..	15.405	9.738	25.143	27,0
„ 51 a 52 „	6.128	3.077	9.205	9,9
„ 52 a 53 „	9.097	4.914	14.011	15,1
„ 53 a 54 „	7.509	3.981	11.490	12,4
„ 54 a 55 „	8.626	4.708	13.334	14,3
„ 55 a 56 „	8.661	5.428	14.089	15,2
„ 56 a 57 „	6.835	4.030	10.865	11,7
„ 57 a 58 „	5.378	3.203	8.581	9,2
„ 58 a 59 „	6.070	3.770	9.840	10,6
„ 59 a 60 „	4.458	2.448	6.906	7,4
Totales 10....	78.167	45.297	123.464	132,8
11. De 60 a 70 años				
De 60 a 61 años..	9.407	6.740	16.147	17,3
„ 61 a 62 „	3.222	1.709	4.931	5,3
„ 62 a 63 „	4.588	2.724	7.312	7,9
„ 63 a 64 „	4.159	2.437	6.596	7,1
„ 64 a 65 „	4.472	2.659	7.131	7,7
„ 65 a 66 „	4.349	3.158	7.507	8,1
„ 66 a 67 „	3.059	2.107	5.166	5,5
„ 67 a 68 „	2.319	1.576	3.895	4,2
„ 68 a 69 „	2.470	1.694	4.164	4,5
„ 69 a 70 „	1.669	973	2.642	2,8
Totales 11....	39.714	25.777	65.491	70,4
12. De 70 a 80 años				
De 70 a 71 años..	3.575	2.781	6.356	6,8
„ 71 a 72 „	1.181	630	1.811	2,0
„ 72 a 73 „	1.713	1.078	2.791	3,0
„ 73 a 74 „	1.384	851	2.235	2,4
„ 74 a 75 „	1.441	863	2.304	2,5
„ 75 a 76 „	1.331	1.009	2.340	2,5
„ 76 a 77 „	818	607	1.425	1,5
„ 77 a 78 „	682	498	1.180	1,3
„ 78 a 79 „	751	543	1.294	1,4
„ 79 a 80 „	411	261	672	0,7
Totales 12	13.287	9.121	22.408	24,1

EDADES	Varones	Mujeres	Total	1000 d / Σ d
a	b	c	d	e
Toda la República (Continuación)				
***F.—Italianos* (Conclusión)**				
13. De 80 a 90 años				
De 80 a 81 años..	823	647	1.470	1,6
„ 81 a 82 „	221	147	368	0,4
„ 82 a 83 „	300	214	514	0,6
„ 83 a 84 „	205	198	403	0,4
„ 84 a 85 „	322	208	530	0,6
„ 85 a 86 „	213	178	391	0,4
„ 86 a 87 „	163	130	293	0,3
„ 87 a 88 „	94	94	188	0,2
„ 88 a 89 „	77	89	166	0,2
„ 89 a 90 „	69	49	118	0,1
Totales 13....	2.487	1.954	4.441	4,8
14. De 90 años y más				
De 90 a 91 años.	79	105	184	0,2
„ 91 a 92 „	22	23	45	0,1
„ 92 a 93 „	18	30	48	0,1
„ 93 a 94 „	16	29	45	0,1
„ 94 a 95 „	20	20	40	—
„ 95 a 96 „	20	25	45	—
„ 96 a 97 „	5	14	19	—
„ 97 a 98 „	5	11	16	—
„ 98 a 99 „	11	20	31	—
„ 99 a 100 „	3	7	10	—
„ 100 años y más	14	52	66	0,1
Totales 14....	213	336	549	0,6
Sin especificar...	627	211	838	0,9
Totales F....	587.497	342.366	929.863	1000
G.—Uruguayos				
1. Menores de 1 año				
Menores de 1 mes	2	—	2	—
De 1 a 2 meses.	5	—	5	0,1
„ 2 a 3 „	7	2	9	0,1
„ 3 a 4 „	4	7	11	0,1
„ 4 a 5 „	8	9	17	0,2
„ 5 a 6 „	4	8	12	0,1
„ 6 a 7 „	8	9	17	0,2
„ 7 a 8 „	4	9	13	0,2
„ 8 a 9 „	8	13	21	0,3
„ 9 a 10 „	10	3	19	0,2
„ 10 a 11 „	3	5	8	0,1
„ 11 meses y dias	5	12	17	0,2
Totales 1....	74	77	151	1,8

LA POBLACION POR SUS EDADES, distinguiendo nacionalidades, (Continuación)

EDADES	Varones	Mujeres	Total	1000 d / Σ d
a	b	c	d	e
Toda la República (Continuación)				
G.—Uruguayos (Continuación)				
2. De 1 a 5 años				
De 1 a 2 años..	152	136	288	3,3
„ 2 a 3 „	167	172	339	3,9
„ 3 a 4 „	225	219	444	5,1
„ 4 a 5 „	256	250	506	5,9
Totales 2....	800	777	1.577	18,2
3. De 5 a 10 años				
De 5 a 6 años..	297	286	583	6,7
„ 6 a 7 „	348	334	682	7,9
„ 7 a 8 „	396	337	733	8,5
„ 8 a 9 „	380	408	788	9,1
„ 9 a 10 „	403	416	819	9,5
Totales 3....	1.824	1.781	3.605	41,7
4. De 10 a 15 años				
De 10 a 11 años..	557	540	1.097	12,7
„ 11 a 12 „	533	511	1.044	12,1
„ 12 a 13 „	660	615	1.275	14,7
„ 13 a 14 „	559	520	1.079	12,5
„ 14 a 15 „	618	634	1.252	14,5
Totales 4....	2.927	2.820	5.747	66.5
5. De 15 a 20 años				
De 15 a 16 años..	586	701	1.287	14,9
„ 16 a 17 „	636	672	1.308	15,1
„ 17 a 18 „	735	778	1.513	17,5
„ 18 a 19 „	957	879	1.836	21,3
„ 19 a 20 „	857	815	1.652	19,1
Totales 5....	3.751	3.845	7.596	87,9
6. De 20 a 25 años				
De 20 a 21 años..	956	1.073	2.029	23,5
„ 21 a 22 „	986	862	1.848	21,4
„ 22 a 23 „	1.268	1.277	2.545	29,4
„ 23 a 24 „	1.388	1.290	2.678	31,0
„ 24 a 25 „	1.441	1.324	2.765	32,0
Totales 6....	6.039	5.826	11.865	137,3
7. De 25 a 30 años				
De 25 a 26 años..	1.315	1.267	2.582	29,9
„ 26 a 27 „	1.227	1.170	2.397	27,7

EDADES	Varones	Mujeres	Total	1000 d / Σ d
a	b	c	d	e
Toda la República (Continuación)				
G.—Uruguayos (Continuación)				
7. De 25 a 30 años (Conclusión)				
De 27 a 28 años..	1.266	1.062	2.328	26,9
„ 28 a 29 „	1.508	1.331	2.839	32,9
„ 29 a 30 „	1.308	1.024	2.332	27,0
Totales 7....	6.624	5.854	12.478	144.4
8. De 30 a 40 años				
De 30 a 31 años..	1.668	1.501	3.169	36,7
„ 31 a 32 „	964	667	1.631	18,9
„ 32 a 33 „	1.322	1.005	2.327	26,9
„ 33 a 34 „	1.238	904	2.142	24,8
„ 34 a 35 „	1.235	878	2.113	24,4
„ 35 a 36 „	1.222	1.019	2.241	25,9
„ 36 a 37 „	1.086	870	1.956	22,6
„ 37 a 38 „	1.060	800	1.860	21,5
„ 38 a 39 „	1.214	1.032	2.246	26,0
„ 39 a 40 „	1.048	808	1.856	21,5
Totales 8....	12.057	9.484	21.541	249,2
9. De 40 a 50 años				
De 40 a 41 años..	1.389	1.232	2.621	30,3
„ 41 a 42 „	583	356	939	10,9
„ 42 a 43 „	866	616	1.482	17,1
„ 43 a 44 „	697	433	1.130	13,1
„ 44 a 45 „	679	464	1.143	13,2
„ 45 a 46 „	792	621	1.413	16,4
„ 46 a 47 „	510	394	904	10,5
„ 47 a 48 „	437	344	781	9,0
„ 48 a 49 „	590	430	1.020	11,8
„ 49 a 50 „	419	301	720	8,3
Totales 9....	6.962	5.191	12.153	140,6
10. De 50 a 60 años				
De 50 a 51 años..	602	618	1.220	14,1
„ 51 a 52 „	266	149	415	4,8
„ 52 a 53 „	381	256	637	7,4
„ 53 a 54 „	281	193	474	5,5
„ 54 a 55 „	338	243	581	6,7
„ 55 a 56 „	345	310	655	7,6
„ 56 a 57 „	252	191	443	5,1
„ 57 a 58 „	203	145	348	4,0
„ 58 a 59 „	239	244	483	5,6
„ 59 a 60 „	177	170	347	4,0
Totales 10....	3.084	2.519	5.603	64,8

LA POBLACION POR SUS EDADES, distinguiendo nacionalidades, (Continuación)

EDADES	Varones	Mujeres	Total	1000 d / Σ d
a	b	c	d	e
Toda la República (Continuación)				
G.—Uruguayos (Continuación)				
11. De 60 a 70 años				
De 60 a 61 años..	283	381	664	7,7
,, 61 a 62 ,,	100	86	186	2,2
,, 62 a 63 ,,	148	123	271	3,1
,, 63 a 64 ,,	121	124	245	2,8
,, 64 a 65 ,,	139	135	274	3,2
,, 65 a 66 ,,	152	174	326	3,8
,, 66 a 67 ,,	95	106	201	2,3
,, 67 a 68 ,,	89	90	179	2,1
,, 68 a 69 ,,	77	121	198	2,3
,, 69 a 70 ,,	64	85	149	1,7
Totales 11....	1.268	1.425	2.693	31,2
12. De 70 a 80 años				
De 70 a 71 años..	114	190	304	3,5
,, 71 a 72 ,,	29	34	63	0,7
,, 72 a 73 ,,	46	71	117	1,4
,, 73 a 74 ,,	47	40	87	1,0
,, 74 a 75 ,,	53	55	108	1,2
,, 75 a 76 ,,	50	63	113	1,3
,, 76 a 77 ,,	36	32	68	0,8
,, 77 a 78 ,,	24	27	51	0,6
,, 78 a 79 ,,	21	39	60	0,7
,, 79 a 80 ,,	25	23	48	0,6
Totales 12....	445	574	1.019	11,8
13. De 80 a 90 años				
De 80 a 81 años..	38	58	96	1,1
,, 81 a 82 ,,	11	13	24	0,3
,, 82 a 83 ,,	4	9	13	0,1
,, 83 a 84 ,,	5	17	22	0,3
,, 84 a 85 ,,	14	12	26	0,3
,, 85 a 86 ,,	12	19	31	0,4
,, 86 a 87 ,,	3	9	12	0,1
,, 87 a 88 ,,	3	7	10	0,1
,, 88 a 89 ,,	7	3	10	0,1
,, 89 a 90 ,,	8	7	15	0,2
Totales 13....	105	154	259	3,0
14. De 90 años y más				
De 90 a 91 años.	10	15	25	0,3
,, 91 a 92 ,,	1	3	4	—
,, 92 a 93 ,,	1	2	3	—

EDADES	Varones	Mujeres	Total	1000 d / Σ d
a	b	c	d	e
Toda la República (Continuación)				
G.—Uruguayos (Conclusión)				
14. De 90 años y más (Conclusión)				
De 93 a 94 años.	2	6	8	0,1
,, 94 a 95 ,,	2	3	5	0,1
,, 95 a 96 ,,	—	6	6	0,1
,, 96 a 97 ,,	1	2	3	—
,, 97 a 98 ,,	2	2	4	—
,, 98 a 99 ,,	1	6	7	0,1
,, 99 a 100 ,,	2	2	4	—
,, 100 años y más	5	12	17	0,2
Totales 14....	27	59	86	1,0
Sin especificar...	29	26	55	0,6
Totales G....	46.016	40.412	86.428	1000
H.—Otras nacionalidades				
1. Menores de 1 año				
Menores de 1 mes	5	2	7	—
De 1 a 2 meses.	10	7	17	—
,, 2 a 3 ,,	14	7	21	0,1
,, 3 a 4 ,,	14	17	31	0,1
,, 4 a 5 ,,	16	19	35	0,1
,, 5 a 6 ,,	14	18	32	0,1
,, 6 a 7 ,,	21	28	49	0,1
,, 7 a 8 ,,	26	30	56	0,1
,, 8 a 9 ,,	33	27	60	0,2
,, 9 a 10 ,,	22	29	51	0,1
,, 10 a 11 ,,	24	31	55	0,1
,, 11 meses y días	39	32	71	0,2
Totales 1....	238	247	485	1,3
2. De 1 a 5 años				
De 1 a 2 años..	509	460	969	2,6
,, 2 a 3 ,,	940	773	1.713	4,5
,, 3 a 4 ,,	1.129	1.106	2.235	5,9
,, 4 a 5 ,,	1.380	1.349	2.729	7,2
Totales 2....	3.958	3.688	7.646	20,2
3. De 5 a 10 años				
De 5 a 6 años..	1.726	1.581	3.307	8,7
,, 6 a 7 ,,	1.970	1.841	3.811	10,1
,, 7 a 8 ,,	2.191	2.036	4.227	11,2
,, 8 a 9 ,,	2.413	2.269	4.682	12,4
,, 9 a 10 ,,	2.400	2.166	4.566	12,1
Totales 3....	10.700	9.893	20.593	54,5

LA POBLACION POR SUS EDADES, distinguiendo nacionalidades, (Continuación)

EDADES	Varones	Mujeres	Total	1000 d / Σ d
a	b	c	d	e

Toda la República (Continuación)

II.—Otras nacionalidades (Continuación)

4. De 10 a 15 años

De 10 a 11 años..	2.908	2.632	5.540	14,6
„ 11 a 12 „	2.481	2.308	4.789	12,7
„ 12 a 13 „	3.132	2.706	5.838	15,5
„ 13 a 14 „	2.669	2.323	4.992	13,2
„ 14 a 15 „	3.277	2.760	6.037	16,0
Totales 4....	14.467	12.729	27.196	72,0

5. De 15 a 20 años

De 15 a 16 años..	3.402	2.707	6.109	10,2
„ 16 a 17 „	4.022	2.865	6.887	18,2
„ 17 a 18 „	4.446	2.893	7.339	19,4
„ 18 a 19 „	7.371	3.435	10.806	28,6
„ 19 a 20 „	6.514	2.635	9.149	24,2
Totales 5....	25.755	14.535	40.290	106,6

6. De 20 a 25 años

De 20 a 21 años..	10.482	3.962	14.444	38,2
„ 21 a 22 „	6.695	2.294	8.989	23,7
„ 22 a 23 „	9.933	3.731	13.664	36,1
„ 23 a 24 „	8.635	3.273	11.908	31,8
„ 24 a 25 „	8.644	3.464	12.108	32,0
Totales 6....	44.389	16.724	61.113	161,8

7. De 25 a 30 años

De 25 a 26 años..	11.274	4.437	15.711	41,6
„ 26 a 27 „	8.163	3.355	11.518	30,5
„ 27 a 28 „	7.504	3.016	10.520	27,8
„ 28 a 29 „	9.431	3.988	13.419	35,5
„ 29 a 30 „	5.920	2.644	8.564	22,7
Totales 7....	42.292	17.440	59.732	158,1

8. De 30 a 40 años

De 30 a 31 años..	10.737	4.655	15.392	40,7
„ 31 a 32 „	4.205	1.699	5.904	15,6
„ 32 a 33 „	5.875	2.473	8.348	22,1
„ 33 a 34 „	4.857	2.070	6.927	18,3
„ 34 a 35 „	4.424	1.934	6.358	16,8
„ 35 a 36 „	6.523	2.952	9.475	25,1
„ 36 a 37 „	4.030	2.003	6.033	16,0
„ 37 a 38 „	3.364	1.731	5.095	13,5
„ 38 a 39 „	4.690	2.474	7.164	19,0
„ 39 a 40 „	2.945	1.454	4.399	11,7
Totales 8....	51.650	23.445	75.095	198,8

Toda la República (Continuación)

II.—Otras nacionalidades (Continuación)

9. De 40 a 50 años

De 40 a 41 años..	6.256	3.318	9.574	25,3
„ 41 a 42 „	1.741	874	2.615	6,9
„ 42 a 43 „	3.028	1.482	4.510	11,9
„ 43 a 44 „	2.229	1.095	3.324	8,8
„ 44 a 45 „	2.322	1.174	3.496	9,3
„ 45 a 46 „	4.030	2.106	6.136	16,2
„ 46 a 47 „	1.991	1.031	3.022	8,0
„ 47 a 48 „	1.754	910	2.664	7,1
„ 48 a 49 „	2.543	1.507	4.050	10,7
„ 49 a 50 „	1.663	896	2.559	6,8
Totales 9....	27.557	14.393	41.950	111,0

10. De 50 a 60 años

De 50 a 51 años..	3.770	2.532	6.302	16,6
„ 51 a 52 „	1.143	671	1.814	4,8
„ 52 a 53 „	1.767	986	2.753	7,3
„ 53 a 54 „	1.389	804	2.193	5,8
„ 54 a 55 „	1.517	857	2.374	6,3
„ 55 a 56 „	1.970	1.307	3.277	8,7
„ 56 a 57 „	1.260	774	2.034	5,4
„ 57 a 58 „	899	508	1.407	3,7
„ 58 a 59 „	1.147	765	1.912	5,1
„ 59 a 60 „	750	500	1.250	3,3
Totales 10....	15.612	9.704	25.316	67,0

11. De 60 a 70 años

De 60 a 61 años..	2.105	1.654	3.759	9,9
„ 61 a 62 „	488	302	790	2,1
„ 62 a 63 „	704	480	1.184	3,1
„ 63 a 64 „	642	417	1.059	2,8
„ 64 a 65 „	622	423	1.045	2,8
„ 65 a 66 „	881	667	1.548	4,1
„ 66 a 67 „	461	316	777	2,1
„ 67 a 68 „	364	244	608	1,6
„ 68 a 69 „	447	338	785	2,1
„ 69 a 70 „	258	198	456	1,2
Totales 11....	6.972	5.039	12.011	31,8

12. De 70 a 80 años

De 70 a 71 años..	758	653	1.411	3,7
„ 71 a 72 „	182	143	325	0,9
„ 72 a 73 „	283	195	478	1,3
„ 73 a 74 „	199	151	350	0,9

LA POBLACION POR SUS EDADES, distinguiendo nacionalidades, (Conclusión)

EDADES	Varones	Mujeres	Total	$\frac{1000\ d}{\Sigma\ d}$
a	b	c	d	e
Toda la República (Continuación)				
II.—Otras nacionalidades (Continuación)				
12. De 70 a 80 años (Conclusión)				
De 74 a 75 años..	215	137	352	0,9
,, 75 a 76 ,,	315	236	551	1,5
,, 76 a 77 ,,	118	113	231	0,6
,, 77 a 78 ,,	103	97	200	0,5
,, 78 a 79 ,,	176	118	294	0,8
,, 79 a 80 ,,	88	62	150	0,4
Totales 12....	2.437	1.905	4.342	11,5
13. De 80 a 90 años				
De 80 a 81 años..	287	287	574	1,5
,, 81 a 82 ,,	49	34	83	0,2
,, 82 a 83 ,,	50	38	88	0,2
,, 83 a 84 ,,	49	30	79	0,2
,, 84 a 85 ,,	69	40	109	0,3
,, 85 a 86 ,,	75	70	145	0,4
,, 86 a 87 ,,	35	33	68	0,2
,, 87 a 88 ,,	20	24	44	0,2
Toda la República (Conclusión)				
II.—Otras nacionalidades (Conclusión)				
13. De 80 a 90 años (Conclusión)				
De 88 a 89 años..	20	18	38	0,1
,, 89 a 90 ,,	24	18	42	0,1
Totales 13....	678	592	1.270	3.4
14. De 90 años y más				
De 90 a 91 años.	54	65	119	0,3
,, 91 a 92 ,,	6	4	10	—
,, 92 a 93 ,,	10	4	14	0,1
,, 93 a 94 ,,	9	7	16	0,1
,, 94 a 95 ,,	10	3	13	—
,, 95 a 96 ,,	13	13	26	0,1
,, 96 a 97 ,,	7	7	14	0,1
,, 97 a 98 ,,	3	7	10	—
,, 98 a 99 ,,	3	9	12	—
,, 99 a 100 ,,	6	6	12	—
,, 100 años y más	33	43	76	0,2
Totales 14....	154	168	322	0,9
Sin especificar...	322	99	421	1,1
Totales H....	247.181	130.601	377.782	1000

RESUMEN GENERAL DE LA POBLACION POR SUS EDADES

EDADES	ARGENTINOS			EXTRANJEROS			TOTALES		
	Varones	Mujeres	Total	Varones	Mujeres	Total	Varones	Mujeres	Total
TODA LA REPUBLICA									
1. Menores de 1 año									
Menores de 1 mes.....	9.310	8.903	18.213	11	5	16	9.321	8.908	18.229
De 1 a 2 meses	9.921	9.576	19.497	20	18	38	9.941	9.594	19.535
„ 2 a 3 „	12.089	11.797	23.886	35	21	56	12.124	11.818	23.942
„ 3 a 4 „	10.802	10.609	21.411	29	38	67	10.831	10.647	21.478
„ 4 a 5 „	10.380	9.779	20.159	43	47	90	10.423	9.826	20.249
„ 5 a 6 „	9.674	9.325	18.999	43	46	89	9.717	9.371	19.088
„ 6 a 7 „	11.628	11.685	23.313	63	72	135	11.691	11.757	23.448
„ 7 a 8 „	9.820	9.493	19.313	61	77	138	9.881	9.570	19.451
„ 8 a 9 „	10.968	10.661	21.629	74	89	163	11.042	10.750	21.792
„ 9 a 10 „	9.514	9.072	18.586	92	74	166	9.606	9.146	18.752
„ 10 a 11 „	8.978	8.774	17.752	76	101	177	9.054	8.875	17.929
„ 11 meses y días	10.093	9.755	19.848	109	112	221	10.202	9.867	20.069
Totales 1	123.177	119.429	242.606	656	700	1.356	123.833	120.129	243.962
2. De 1 a 5 años									
De 1 a 2 años	102.985	99.206	202.191	1.836	1.660	3.496	104.821	100.866	205.687
„ 2 a 3 „	116.538	113.743	230.281	3 361	3.081	6.442	119.899	116.824	236.723
„ 3 a 4 „	114.872	112.594	227.466	4.565	4.240	8.805	119.437	116.834	236.271
„ 4 a 5 „	108.403	106.629	215.032	5.058	5.374	11.032	114.061	112.003	226.064
Totales 2	442.798	432.172	874.970	15.420	14.355	29.775	458.218	446.527	904.745
3. De 5 a 10 años									
De 5 a 6 años	107.073	103.221	210.294	7.054	6.483	13.537	114.127	109.704	223.831
„ 6 a 7 „	98.667	96.435	195.102	7.950	7.686	15.636	106.617	104.121	210.738
„ 7 a 8 „	96.640	95.590	192.230	9.081	8.551	17.632	105.721	104.141	209.862
„ 8 a 9 „	91.912	89.297	181.209	10.340	9.546	19.886	102.252	98.843	201.095
„ 9 a 10 „	78.028	76.973	155.001	10.324	9.783	20.107	88.352	86.756	175.108
Totales 3	472.320	461.516	933.836	44.749	42.049	86.798	517.069	503.565	1.020.634
4. De 10 a 15 años									
De 10 a 11 años	83.151	80.327	163.478	11.739	10.804	22.543	94.890	91.131	186.021
„ 11 a 12 „	72.375	70.503	142.878	10.376	9.595	19.971	82.751	80.098	162.849
„ 12 a 13 „	80.968	77.193	158.161	12.094	10.713	22.807	93.062	87.906	180.968
„ 13 a 14 „	70.108	68.405	138.513	11.061	9.570	20.631	81.169	77.975	159.144
„ 14 a 15 „	72.167	72.387	144.554	13.755	11.290	25.045	85.922	83.677	169.599
Totales 4	378.769	368.815	747.584	59.025	51.972	110.997	437.794	420.787	858.581
5. De 15 a 20 años									
De 15 a 16 años	62.030	70.720	132.750	14.401	11.872	26.273	76.431	82.592	159.023
„ 16 a 17 „	61.426	67.129	128.555	17.635	12.811	30.446	79.061	79.940	159.001
„ 17 a 18 „	67.157	65.310	132.467	22.060	14.103	36.163	89.217	79.413	168.630
„ 18 a 19 „	68.635	71.808	140.443	33.573	17.376	50.949	102.208	89.184	191.392
„ 19 a 20 „	55.728	59.382	115.110	31.676	15.744	47.420	87.404	75.126	162.530
Totales 5	314.976	334.349	649.325	119.345	71.906	191.251	434.321	406.255	840.576

RESUMEN GENERAL DE LA POBLACION POR SUS EDADES (Continuación)

EDADES	ARGENTINOS			EXTRANJEROS			TOTALES		
	Varones	Mujeres	Total	Varones	Mujeres	Total	Varones	Mujeres	Total
TODA LA REPUBLICA (Continuación)									
6. De 20 a 25 años									
De 20 a 21 años	55.528	68.637	124.165	41.422	21.123	62.545	96.950	89.760	186.710
„ 21 a 22 „	46.473	45.232	91.705	32.171	15.543	47.714	78.644	60.775	139.419
„ 22 a 23 „	52.243	60.061	112.304	42.975	22.266	65.241	95.218	82.327	177.545
„ 23 a 24 „	52.375	53.542	105.917	40.739	21.712	62.451	93.114	75.254	168.368
„ 24 a 25 „	49.629	51.058	100.687	44.345	23.760	68.105	93.974	74.818	168.792
Totales 6	256.248	278.530	534.778	201.652	104.404	306.056	457.900	382.934	840.834
7. De 25 a 30 años									
De 25 a 26 años	45.963	53.616	99.579	49.788	26.184	75.972	95.751	79.800	175.551
„ 26 a 27 „	38.767	39.797	78.564	44.430	24.529	68.959	83.197	64.326	147.523
„ 27 a 28 „	37.849	36.607	74.456	43.666	23.010	66.676	81.515	59.617	141.132
„ 28 a 29 „	39.584	42.457	82.041	51.399	27.332	78.731	90.983	69.789	160.772
„ 29 a 30 „	29.923	29.463	59.386	38.790	19.875	58.665	68.713	49.338	118.051
Totales 7	192.086	201.940	394.026	228.073	120.930	349.003	420.159	322.870	743.029
8. De 30 a 40 años									
De 30 a 31 años	39.716	49.207	88.923	57.187	32.139	89.326	96.903	81.346	178.249
„ 31 a 32 „	21.881	15.901	37.782	28.660	14.361	43.021	50.541	30.262	80.803
„ 32 a 33 „	26.730	24.473	51.203	38.521	20.640	59.161	65.251	45.113	110.364
„ 33 a 34 „	25.864	20.700	46.564	35.556	18.299	53.855	61.420	38.999	100.419
„ 34 a 35 „	25.142	21.556	46.698	33.122	17.484	50.606	58.264	39.040	97.304
„ 35 a 36 „	26.901	33.837	60.738	36.540	20.581	57.121	63.441	54.418	117.859
„ 36 a 37 „	21.555	20.236	41.791	29.319	17.197	46.516	50.874	37.433	88.307
„ 37 a 38 „	21.218	19.330	40.548	26.549	15.549	42.098	47.767	34.879	82.646
„ 38 a 39 „	25.490	28.120	53.610	31.842	18.837	50.679	57.332	46.957	104.289
„ 39 a 40 „	21.137	20.268	41.405	23.856	13.310	37.166	44.993	33.578	78.571
Totales 8	255.634	253.628	509.262	341.152	188.397	529.549	596.786	442.025	1.038.811
9. De 40 a 50 años									
De 40 a 41 años	30.171	40.353	70.524	40.804	24.104	64.908	70.975	64.457	135.432
„ 41 a 42 „	12.637	8.857	21.494	16.087	8.556	24.643	28.724	17.413	46.137
„ 42 a 43 „	17.636	14.455	32.091	25.113	13.866	38.979	42.749	28.321	71.070
„ 43 a 44 „	14.326	10.598	24.924	19.336	10.635	29.971	33.662	21.233	54.895
„ 44 a 45 „	15.274	11.716	26.990	21.065	11.792	32.857	36.339	23.508	59.847
„ 45 a 46 „	20.672	24.689	45.361	26.846	15.933	42.779	47.518	40.622	88.140
„ 46 a 47 „	11.455	9.348	20.803	17.626	10.684	28.310	29.081	20.032	49.113
„ 47 a 48 „	11.058	8.899	19.957	16.448	9.830	26.278	27.506	18.729	46.235
„ 48 a 49 „	14.376	14.662	29.038	21.707	13.167	34.874	36.083	27.829	63.912
„ 49 a 50 „	10.372	9.700	20.072	15.538	8.533	24.071	25.910	18.233	44.143
Totales 9	157.977	153.277	311.254	220.570	127.100	347.670	378.547	280.377	658.924

RESUMEN GENERAL DE LA POBLACION POR SUS EDADES (Continuación)

EDADES	ARGENTINOS			EXTRANJEROS			TOTALES		
	Varones	Mujeres	Total	Varones	Mujeres	Total	Varones	Mujeres	Total
TODA LA REPUBLICA (Continuación)									
10. De 50 a 60 años									
De 50 a 51 años	18.659	27.078	45.737	29.978	20.328	50.306	48.637	47.406	96.043
„ 51 a 52 „	6.634	4.405	11.039	11.237	6.028	17.265	17.871	10.433	28.304
„ 52 a 53 „	9.705	7.955	17.660	16.962	9.738	26.700	26.667	17.693	44.360
„ 53 a 54 „	8.465	6.040	14.505	13.816	7.724	21.549	22.281	13.764	36.045
„ 54 a 55 „	9.585	7.416	17.001	15.417	9.003	24.420	25.002	16.419	41.421
„ 55 a 56 „	11.067	12.146	23.213	15.737	10.675	26.412	26.804	22.821	49.625
„ 56 a 57 „	7.512	5.669	13.181	12.140	7.714	19.854	19.652	13.383	33.035
„ 57 a 58 „	6.464	4.393	10.857	9.380	5.934	15.314	15.844	10.327	26.171
„ 58 a 59 „	7.260	7.058	14.318	11.014	7.476	18.490	18.274	14.534	32.808
„ 59 a 60 „	5.606	5.473	11.079	7.961	4.882	12.843	13.567	10.355	23.922
Totales 10	90.957	87.633	178.590	143.642	89.502	233.144	234.599	177.135	411.734
11. De 60 a 70 años									
De 60 a 61 años	12.956	19.034	31.990	17.003	13.484	30.487	29.959	32.518	62.477
„ 61 a 62 „	2.778	1.893	4.671	5.571	3.234	8.805	8.349	5.127	13.476
„ 62 a 63 „	4.418	3.661	8.079	7.924	5.230	13.154	12.342	8.891	21.233
„ 63 a 64 „	3.693	2.579	6.272	7.259	4.643	11.902	10.952	7.222	18.174
„ 64 a 65 „	3.981	3.367	7.348	7.633	4.972	12.605	11.614	8.339	19.953
„ 65 a 66 „	5.336	7.250	12.586	7.674	6.033	13.707	13.010	13.283	26.293
„ 66 a 67 „	2.666	1.958	4.624	5.208	3.810	9.018	7.874	5.768	13.642
„ 67 a 68 „	2.333	1.854	4.187	4.054	2.992	7.046	6.387	4.846	11.233
„ 68 a 69 „	2.655	2.838	5.493	4.317	3.358	7.675	6.972	6.196	13.168
„ 69 a 70 „	1.941	2.251	4.192	2.874	1.960	4.834	4.815	4.211	9.026
Totales 11	42.757	46.685	89.442	69.517	49.716	119.233	112.274	96.401	208.675
12. De 70 a 80 años									
De 70 a 71 años	5.566	9.584	15.150	6.273	5.410	11.683	11.839	14.994	26.833
„ 71 a 72 „	876	714	1.590	2.026	1.237	3.263	2.902	1.951	4.853
„ 72 a 73 „	1.380	1.451	2.831	2.892	2.036	4.928	4.272	3.487	7.759
„ 73 a 74 „	1.312	1.110	2.422	2.362	1.595	3.957	3.674	2.705	6.379
„ 74 a 75 „	1.725	1.576	3.301	2.511	1.673	4.184	4.236	3.249	7.485
„ 75 a 76 „	2.245	3.392	5.637	2.363	1.989	4.352	4.608	5.381	9.989
„ 76 a 77 „	878	900	1.778	1.420	1.155	2.575	2.298	2.055	4.353
„ 77 a 78 „	786	741	1.527	1.144	913	2.057	1.930	1.654	3.584
„ 78 a 79 „	970	1.316	2.286	1.295	1.042	2.337	2.265	2.358	4.623
„ 79 a 80 „	771	1.022	1.793	743	548	1.291	1.514	1.570	3.084
Totales 12	16.509	21.806	38.315	23.029	17.598	40.627	39.538	39.404	78.942
13. De 80 a 90 años									
De 80 a 81 años	2.252	4.547	6.799	1.556	1.481	3.037	3.808	6.028	9.836
„ 81 a 82 „	287	314	601	421	306	727	708	620	1.328
„ 82 a 83 „	423	527	950	516	396	912	939	923	1.862
„ 83 a 84 „	390	358	748	376	359	735	766	717	1.483
„ 84 a 85 „	492	579	1.071	531	407	938	1.023	986	2.009

RESUMEN GENERAL DE LA POBLACION POR SUS EDADES (Conclusión)

EDADES	ARGENTINOS			EXTRANJEROS			TOTALES		
	Varones	Mujeres	Total	Varones	Mujeres	Total	Varones	Mujeres	Total
TODA LA REPUBLICA (Conclusión)									
13. De 80 a 90 años (Conclusión)									
De 85 a 86 años	681	1.245	1.926	394	393	787	1.075	1.638	2.713
„ 86 a 87 „	238	332	570	264	254	518	502	586	1.088
„ 87 a 88 „	186	301	487	169	186	355	355	487	842
„ 88 a 89 „	217	282	499	141	172	313	358	454	812
„ 89 a 90 „	198	418	616	128	119	247	326	537	863
Totales 13	5.364	8.903	14.267	4.496	4.073	8.569	9.860	12.976	22.836
14. De 90 años y más									
De 90 a 91 años	604	1.436	2.040	187	259	446	791	1.695	2.486
„ 91 a 92 „	63	75	138	40	42	82	103	117	220
„ 92 a 93 „	75	155	230	39	55	94	114	210	324
„ 93 a 94 „	59	100	159	39	61	100	98	161	259
„ 94 a 95 „	100	129	229	42	37	79	142	166	308
„ 95 a 96 „	180	403	583	45	64	109	225	467	692
„ 96 a 97 „	54	113	167	18	34	52	72	147	219
„ 97 a 98 „	56	84	140	14	27	41	70	111	181
„ 98 a 99 „	83	143	226	20	40	60	103	183	286
„ 99 a 100 „	72	132	204	15	22	37	87	154	241
„ 100 años y más	417	820	1.237	60	122	182	477	942	1.419
Totales 14	1.763	3.590	5.353	519	763	1.282	2.282	4.353	6.635
Sin especificar	1.879	1.798	3.677	1.964	678	2.642	3.843	2.476	6.319
Totales generales	2.753.214	2.774.071	5.527.285	1.473.809	884.143	2.357.952	4.227.023	3.658.214	7.885.237

LA POBLACION POR SUS EDADES

(Traducción del cuadro anterior a cifras relativas)

EDADES	ARGENTINOS			EXTRANJEROS			TOTALES		
	Varones °/₀₀	Mujeres °/₀₀	Total °/₀₀	Varones °/₀₀	Mujeres °/₀₀	Total °/₀₀	Varones °/₀₀	Mujeres °/₀₀	Total °/₀₀
TODA LA REPUBLICA									
1. Menores de 1 año									
Menores de 1 mes.....	3,4	3,2	3,3	—	—	—	2,2	2,4	2,3
De 1 a 2 meses	3,6	3,4	3,5	—	—	—	2,4	2,6	2,5
„ 2 a 3 „	4,4	4,3	4,3	—	—	—	2,9	3,3	3,0
„ 3 a 4 „	3,9	3,8	3,9	—	—	—	2,6	2,9	2,7
„ 4 a 5 „	3,8	3,5	3,7	—	0,1	—	2,5	2,7	2,6
„ 5 a 6 „	3,5	3,4	3,4	—	0,1	—	2,3	2,6	2,4
„ 6 a 7 „	4,2	4,2	4,2	—	0,1	0,1	2,8	3,2	3,0
„ 7 a 8 „	3,6	3,4	3,5	—	0,1	0,1	2,3	2,6	2,5
„ 8 a 9 „	4,0	3,8	3,9	0,1	0,1	0,1	2,6	2,9	2,8
„ 9 a 10 „	3,4	3,3	3,4	0,1	0,1	0,1	2,2	2,5	2,4
„ 10 a 11 „	3,3	3,2	3,2	0,1	0,1	0,1	2,1	2,4	2,2
„ 11 meses y días	3,6	3,5	3,6	0,1	0,1	0,1	2,4	2,7	2,5
Totales 1	**44,7**	**43,0**	**43,9**	**0,4**	**0,8**	**0,6**	**29,3**	**32,8**	**30,9**
2. De 1 a 5 años									
De 1 a 2 años	37,4	35,8	36,6	1,3	1,9	1,5	24,8	27,6	26,1
„ 2 a 3 „	42,3	41,0	41,7	2,3	3,4	2,7	28,4	31,9	30,0
„ 3 a 4 „	41,7	40,6	41,1	3,1	4,8	3,7	28,2	32,0	29,9
„ 4 a 5 „	39,4	38,4	38,9	3,8	6,1	4,7	27,0	30,6	28,7
Totales 2	**160,8**	**155,8**	**158,3**	**10,5**	**16,2**	**12,6**	**108,4**	**122,1**	**114,7**
3. De 5 a 10 años									
De 5 a 6 años	38,9	37,2	38,0	4,8	7,3	5,8	27,0	30,0	28,4
„ 6 a 7 „	35,8	34,8	35,3	5,5	8,7	6,6	25,2	28,5	26,7
„ 7 a 8 „	35,1	34,5	34,8	6,1	9,7	7,5	25,0	28,5	26,6
„ 8 a 9 „	33,4	32,2	32,8	7,0	10,8	8,4	24,2	27,0	25,5
„ 9 a 10 „	28,4	27,7	28,0	7,0	11,0	8,5	20,9	23,7	22,2
Totales 3	**171,6**	**166,4**	**168,9**	**30,4**	**47,5**	**36,8**	**122,3**	**137,7**	**129,4**
4. De 10 a 15 años									
De 10 a 11 años	30,2	29,0	29,6	8,0	12,2	9,6	22,5	24,9	23,6
„ 11 a 12 „	26,3	25,1	25,8	7,0	10,9	8,5	19,6	21,9	20,7
„ 12 a 13 „	29,4	27,8	28,6	8,2	12,1	9,7	22,0	24,0	22,9
„ 13 a 14 „	25,5	24,7	25,0	7,5	10,8	8,7	19,2	21,3	20,2
„ 14 a 15 „	26,2	26,1	26,3	9,3	12,8	10,6	20,3	22,9	21,5
Totales 4	**137,6**	**133,0**	**135,3**	**40,0**	**58,8**	**47,1**	**103,6**	**115,0**	**108,9**
5. De 15 a 20 años									
De 15 a 16 años	22,5	25,5	24,0	9,8	13,4	11,2	18,1	22,6	20,2
„ 16 a 17 „	22,3	24,2	23,3	12,0	14,5	12,9	18,7	21,9	20,2

LA POBLACION POR SUS EDADES (Continuación)

EDADES	ARGENTINOS			EXTRANJEROS			TOTALES		
	Varones °/oo	Mujeres °/oo	Total °/oo	Varones °/oo	Mujeres °/oo	Total °/oo	Varones °/oo	Mujeres °/oo	Total °/oo
TODA LA REPUBLICA (Continuación)									
5. De 15 a 20 años (Conclusión)									
De 17 a 18 años	24,4	23,5	24,0	14,9	15,9	15,3	21,1	21,7	21,4
„ 18 a 19 „	24,9	25,9	25,4	22,8	19,7	21,6	24,2	24,4	24,2
„ 19 a 20 „	20,3	21,4	20,8	21,5	17,8	20,1	20,6	20,5	20,6
Totales 5	**114,4**	**120,5**	**117,5**	**81,0**	**81,3**	**81,1**	**102,7**	**111,1**	**106,6**
6. De 20 a 25 años									
De 20 a 21 años	20,2	24,7	22,5	28,1	23,9	26,5	22,9	24,5	23,7
„ 21 a 22 „	16,9	16,3	16,6	21,8	17,6	20,2	18,6	16,6	17,6
„ 22 a 23 „	19,0	21,7	20,3	29,2	25,2	27,7	22,5	22,5	22,5
„ 23 a 24 „	19,0	19,3	19,1	27,6	24,6	26,5	22,0	20,6	21,4
„ 24 a 25 „	18,0	18,4	18,2	30,1	26,8	28,9	22,3	20,5	21,4
Totales 6	**93,1**	**100,4**	**96,7**	**136,8**	**118,1**	**129,8**	**108,3**	**104,7**	**106,6**
7. De 25 a 30 años									
De 25 a 26 años	16,7	19,3	18,0	33,8	29,6	32,2	22,7	21,8	22,2
„ 26 a 27 „	14,1	14,4	14,2	30,2	27,8	29,2	19,7	17,6	18,7
„ 27 a 28 „	13,7	13,2	13,5	29,6	26,0	28,3	19,3	16,3	17,9
„ 28 a 29 „	14,4	15,3	14,8	34,9	30,9	33,4	21,5	19,1	20,4
„ 29 a 30 „	10,9	10,6	10,8	26,3	22,5	24,9	16,2	13,5	15,0
Totales 7	**69,8**	**72,8**	**71,3**	**154,8**	**136,8**	**148,0**	**99,4**	**88,3**	**94,2**
8. De 30 a 40 años									
De 30 a 31 años	14,4	17,7	16,1	38,8	36,4	37,9	22,9	22,2	22,6
„ 31 a 32 „	8,0	5,7	6,8	19,5	16,2	18,2	12,0	8,3	10,3
„ 32 a 33 „	9,7	8,8	9,3	26,1	23,3	25,1	15,4	12,3	14,0
„ 33 a 34 „	9,4	7,5	8,4	24,1	20,7	22,8	14,5	10,7	12,7
„ 34 a 35 „	9,1	7,8	8,4	22,5	19,8	21,5	13,8	10,7	12,4
„ 35 a 36 „	9,8	12,2	11,0	24,8	23,3	24,2	15,0	14,9	14,9
„ 36 a 37 „	7,8	7,3	7,6	19,9	19,5	19,7	12,0	10,2	11,2
„ 37 a 38 „	7,7	7,0	7,3	18,0	17,6	17,9	11,3	9,5	10,5
„ 38 a 39 „	9,3	10,1	9,7	21,6	21,3	21,5	13,6	12,8	13,2
„ 39 a 40 „	7,7	7,3	7,5	16,2	15,0	15,8	10,7	9,2	10,0
Totales 8	**92,9**	**91,4**	**92,1**	**231,5**	**213,1**	**224,6**	**141,2**	**120,8**	**131,8**
9. De 40 a 50 años									
De 40 a 41 años	11,0	14,6	12,7	27,7	27,3	27,5	16,8	17,6	17,2
„ 41 a 42 „	4,6	3,2	3,9	10,9	9,7	10,5	6,8	4,8	5,8
„ 42 a 43 „	6,4	5,2	5,8	17,0	15,7	16,5	10,1	7,7	9,0
„ 43 a 44 „	5,2	3,8	4,5	13,1	12,0	12,7	8,0	5,8	7,0
„ 44 a 45 „	5,5	4,2	4,9	14,3	13,3	13,9	8,6	6,4	7,6
„ 45 a 46 „	7,5	8,9	8,2	18,2	18,0	18,2	11,3	11,1	11,2
„ 46 a 47 „	4,2	3,4	3,8	12,0	12,1	12,0	6,9	5,5	6,2
„ 47 a 48 „	4,0	3,2	3,6	11,2	11,1	11,1	6,5	5,1	5,9

LA POBLACION POR SUS EDADES (Continuación)

EDADES	ARGENTINOS			EXTRANJEROS			TOTALES		
	Varones °/oo	Mujeres °/oo	Total °/oo	Varones °/oo	Mujeres °/oo	Total °/oo	Varones °/oo	Mujeres °/oo	Total °/oo
TODA LA REPUBLICA (Continuación)									
9. De 40 a 50 años (Conclusión)									
De 48 a 49 años	5,2	5,3	5,3	14,7	14,9	14,8	8,5	7,6	8,1
„ 49 a 50 „	3,8	3,5	3,6	10,6	9,7	10,2	6,1	5,0	5,6
Totales 9	57,4	55,3	56,3	149,7	143,8	147,4	89,6	76,6	83,6
10. De 50 a 60 años									
De 50 a 51 años	6,8	9,7	8,3	20,3	23,0	21,4	11,5	12,2	12,2
„ 51 a 52 „	2,4	1,6	2,0	7,6	6,8	7,3	4,2	2,8	3,6
„ 52 a 53 „	3,5	2,9	3,2	11,5	11,0	11,3	6,3	4,8	5,6
„ 53 a 54 „	3,1	2,2	2,6	9,4	8,7	9,1	5,3	3,7	4,6
„ 54 a 55 „	3,4	2,7	3,1	10,5	10,2	10,4	5,9	4,5	5,3
„ 55 a 56 „	4,2	4,4	4,2	10,7	12,1	11,2	6,4	6,2	6,3
„ 56 a 57 „	2,7	2,0	2,4	8,2	8,7	8,4	4,7	3,6	4,2
„ 57 a 58 „	2,3	1,6	1,9	6,4	6,7	6,5	3,7	2,8	3,3
„ 58 a 59 „	2,6	2,5	2,6	7,5	8,5	7,9	4,3	4,0	4,1
„ 59 a 60 „	2,0	2,0	2,0	5,4	5,5	5,5	3,2	2,8	3,0
Totales 10	33,0	31,6	32,3	97,5	101,2	99,0	55,5	48,4	52,2
11. De 60 a 70 años									
De 60 a 61 años	4,7	6,9	5,8	11,5	15,2	12,9	7,1	8,9	7,9
„ 61 a 62 „	1,0	0,7	0,8	3,8	3,7	3,7	2,0	1,4	1,7
„ 62 a 63 „	1,6	1,3	1,5	5,4	5,9	5,6	2,9	2,4	2,7
„ 63 a 64 „	1,3	0,9	1,1	4,9	5,3	5,0	2,6	2,0	2,3
„ 64 a 65 „	1,5	1,2	1,3	5,2	5,6	5,4	2,7	2,3	2,6
„ 65 a 66 „	1,9	2,6	2,3	5,3	6,8	5,8	3,1	3,6	3,3
„ 66 a 67 „	1,0	0,7	0,8	3,5	4,3	3,8	1,9	1,6	1,7
„ 67 a 68 „	0,8	0,7	0,8	2,8	3,4	3,0	1,5	1,3	1,4
„ 68 a 69 „	1,0	1,0	1,0	2,9	3,8	3,3	1,7	1,7	1,7
„ 69 a 70 „	0,7	0,8	0,8	1,9	2,2	2,1	1,1	1,1	1,2
Totales 11	15,5	16,8	16,2	47,2	56,2	50,6	26,6	26,3	26,5
12. De 70 a 80 años									
De 70 a 71 años	2,0	3,4	2,8	4,2	6,1	4,9	2,8	4,1	3,4
„ 71 a 72 „	0,3	0,3	0,3	1,4	1,4	1,4	0,7	0,5	0,6
„ 72 a 73 „	0,5	0,5	0,5	2,0	2,3	2,1	1,0	1,0	1,0
„ 73 a 74 „	0,5	0,4	0,4	1,6	1,8	1,7	0,9	0,7	0,8
„ 74 a 75 „	0,6	0,6	0,6	1,7	1,9	1,8	1,0	0,9	0,9
„ 75 a 76 „	0,8	1,2	1,0	1,6	2,3	1,8	1,1	1,5	1,3
„ 76 a 77 „	0,3	0,3	0,3	0,9	1,3	1,1	0,5	0,6	0,6
„ 77 a 78 „	0,3	0,3	0,3	0,8	1,0	0,9	0,5	0,5	0,4
„ 78 a 79 „	0,4	0,5	0,4	0,9	1,2	1,0	0,5	0,6	0,6
„ 79 a 80 „	0,3	0,4	0,3	0,5	0,6	0,5	0,4	0,4	0,4
Totales 12	6,0	7,9	6,9	15,6	19,9	17,2	9,4	10,8	10,0

LA POBLACION POR SUS EDADES (Conclusión)

EDADES	ARGENTINOS			EXTRANJEROS			TOTALES		
	Varones ‰	Mujeres ‰	Total ‰	Varones ‰	Mujeres ‰	Total ‰	Varones ‰	Mujeres ‰	Total ‰
TODA LA REPUBLICA (Conclusión)									
13. De 80 a 90 años									
De 80 a 81 años	0,8	1,6	1,2	1,0	1,7	1,3	0,9	1,6	1,3
„ 81 a 82 „	0,1	0,1	0,1	0,3	0,3	0,3	0,2	0,2	0,2
„ 82 a 83 „	0,1	0,2	0,2	0,3	0,4	0,4	0,2	0,3	0,2
„ 83 a 84 „	0,1	0,1	0,1	0,2	0,4	0,3	0,2	0,2	0,2
„ 84 a 85 „	0,2	0,2	0,2	0,4	0,5	0,4	0,2	0,3	0,3
„ 85 a 86 „	0,2	0,5	0,4	0,3	0,5	0,3	0,2	0,4	0,3
„ 86 a 87 „	0,1	0,1	0,1	0,2	0,3	0,2	0,1	0,2	0,1
„ 87 a 88 „	0,1	0,1	0,1	0,1	0,2	0,2	0,1	0,1	0,1
„ 88 a 89 „	0,1	0,1	0,1	0,1	0,2	0,1	0,1	0,1	0,1
„ 89 a 90 „	0,1	0,2	0,1	0,1	0,1	0,1	0,1	0,1	0,1
Totales 13	1,9	3,2	2,6	3,0	4,6	3,6	2,3	3,5	2,9
14. De 90 años y más									
De 90 a 91 años	0,2	0,5	0,4	0,1	0,3	0,2	0,2	0,4	0,3
„ 91 a 92 „	—	—	—	—	—	—	—	—	—
„ 92 a 93 „	—	—	—	—	0,1	—	—	0,1	—
„ 93 a 94 „	—	—	—	—	0,1	—	—	—	—
„ 94 a 95 „	—	0,1	0,1	—	—	—	—	—	—
„ 95 a 96 „	0,1	0,1	0,1	—	0,1	—	0,1	0,1	0,1
„ 96 a 97 „	—	—	—	—	—	—	—	—	—
„ 97 a 98 „	—	—	—	—	—	—	—	—	—
„ 98 a 99 „	—	0,1	0,1	—	—	—	—	0,1	—
„ 99 a 100 „	—	—	—	—	—	—	—	—	—
„ 100 años y más	0,1	0,3	0,2	—	0,1	0,1	0,1	0,3	0,2
Totales 14	0,6	1,3	1,0	0,3	0,9	0,5	0,5	1,2	0,9
Sin especificar	0,7	0,6	0,7	1,3	0,8	1,1	0,9	0,7	0,8
Totales generales	1000	1000	1000	1000	1000	1000	1000	1000	1000

EDAD MEDIA DE LA POBLACION

PROVINCIAS Y TERRITORIOS	ARGENTINOS			EXTRANJEROS			TOTALES		
	Varones	Mujeres	Total	Varones	Mujeres	Total	Varones	Mujeres	Total
Capital de la República ..	17	17	17	33	34	33	26	24	25
Isla de Martín García ...	21	15	20	35	36	35	24	23	24
Provincia de Buenos Aires	17	17	17	35	34	34	24	22	23
„ „ Santa Fe....	17	16	16	34	34	34	24	21	22
„ „ Entre Ríos..	18	19	19	37	39	36	22	22	22
„ „ Corrientes ..	19	21	21	35	33	34	21	22	21
„ „ Córdoba	17	20	19	33	33	32	23	21	22
„ „ San Luis....	20	21	21	33	31	32	21	22	22
„ „ Santiago ...	20	22	21	31	28	30	20	22	21
„ „ Tucumán ...	21	21	21	31	29	30	23	22	22
„ „ Mendoza ...	19	19	19	30	29	30	23	22	23
„ „ San Juan ..	20	21	21	31	29	30	22	22	22
„ „ La Rioja ...	21	23	22	33	30	32	22	23	22
„ „ Catamarca ..	21	23	22	32	30	31	21	23	22
„ „ Salta	22	23	22	32	30	31	23	23	23
„ „ Jujuy	23	23	23	28	28	28	25	24	24
Territorio del Chaco	20	18	19	30	30	30	22	20	21
„ „ Chubut	18	14	16	31	31	31	25	20	23
„ de Formosa ...	19	16	18	26	26	26	22	21	22
„ „ La Pampa..	16	14	15	32	30	31	23	19	21
„ „ Los Andes..	23	26	25	30	32	31	24	27	25
„ „ Misiones ...	15	15	15	31	30	30	21	20	21
„ del Neuquen...	14	13	14	31	30	31	23	20	22
„ „ Río Negro..	19	16	17	32	31	32	24	20	22
„ de Santa Cruz..	20	13	17	29	27	29	27	21	25
„ „ T. del Fuego	28	19	26	31	26	30	30	22	29
Toda la República ...	18	19	18	34	33	33	24	22	23

LA POBLACIÓN

POR SUS PRIMORDIALES ELEMENTOS DE CULTURA

BUENOS AIRES ORNAMENTAL





1 Teatro Colón. — 2 Estación Constitución.

LA POBLACION POR SUS PRIMORDIALES ELEMENTOS DE CULTURA

NACIONALIDADES	ANALFABETOS de 7 años de edad para arriba			SEMIALFABETOS de 7 años de edad para arriba			ALFABETOS de 7 años de edad para arriba		
	Varones	Mujeres	Total	Varones	Mujeres	Total	Varones	Mujeres	Total
I.—Capital Federal									
Argentinos	22.218	25.664	47.882	3.384	4.483	7.867	252.689	260.402	513.091
Alemanes	174	352	526	21	29	50	6.603	3.547	10.150
Austro-húngaros	480	428	908	43	36	79	3.841	2.479	6.320
Españoles	17.326	41.483	58.809	3.294	10.273	13.567	148.250	79.621	227.871
Franceses	647	1.184	1.831	122	478	600	11.981	13.174	25.155
Ingleses	185	187	372	16	35	51	5.669	2.867	8.536
Italianos	53.746	46.480	100.226	3.132	2.993	6.125	133.359	67.966	201.325
Otomanos	7.811	2.493	10.304	197	41	238	3.836	703	4.539
Rusos	3.105	4.972	8.077	300	377	677	11.583	6.751	18.334
Suizos	48	50	98	5	16	21	1.863	1.250	3.113
Uruguayos	899	1.503	2.402	97	289	386	11.531	13.208	24.739
Otras nacionalidades	3.787	1.904	5.691	272	235	507	13.205	7.113	20.318
Totales I	110.426	126.708	237.126	10.883	19.285	30.168	604.410	459.081	1.063.491
II.—Isla de Martín García									
Argentinos	89	8	97	4	—	4	344	72	416
Alemanes	—	—	—	—	—	—	—	1	1
Austro-húngaros	—	—	—	—	—	—	2	—	2
Españoles	5	12	17	—	—	—	40	12	52
Ingleses	—	—	—	—	—	—	—	1	1
Italianos	11	18	29	—	—	—	46	18	64
Otomanos	—	—	—	—	—	—	1	—	1
Suizos	—	—	—	—	—	—	1	—	1
Uruguayos	—	—	—	—	—	—	7	7	14
Otras nacionalidades	4	1	5	—	—	—	4	2	6
Totales II	109	39	148	4	—	4	445	113	558
III.—Provincia de Buenos Aires									
Argentinos	146.427	122.016	268.443	9.846	11.589	21.435	330.369	333.705	664.074
Alemanes	273	308	581	16	32	48	3.424	1.837	5.261
Austro-húngaros	1.356	781	2.137	43	53	96	4.831	1.909	6.740
Españoles	39.249	38.559	77.808	3.219	5.748	8.967	130.517	49.009	179.526
Franceses	3.214	2.487	5.701	250	608	858	14.766	8.777	23.543
Ingleses	420	307	727	62	67	129	5.548	2.709	8.257
Italianos	64.135	50.991	115.126	2.454	2.018	4.472	114.020	47.459	161.479
Otomanos	10.425	1.925	12.350	132	31	163	3.291	420	3.711
Rusos	4.607	4.342	8.949	232	503	735	8.141	3.480	11.621
Suizos	135	96	231	8	19	27	1.763	957	2.720
Uruguayos	3.079	2.122	5.201	170	209	379	9.552	7.628	17.180
Otras nacionalidades	5.719	2.156	7.875	213	148	361	11.331	4.438	15.769
Totales III	279.039	226.090	505.129	16.645	21.025	37.670	637.553	462.328	1.099.881
IV.—Provincia de Santa Fe									
Argentinos	71.186	66.919	138.105	4.970	6.058	11.028	132.666	123.405	256.071
Alemanes	188	206	394	9	17	26	2.374	1.100	3.474
Austro-húngaros	1.725	1.173	2.898	79	122	201	3.818	1.203	5.021

LA POBLACION POR SUS PRIMORDIALES ELEMENTOS DE CULTURA (Continuación)

NACIONALIDADES	ANALFABETOS de 7 años de edad para arriba			SEMIALFABETOS de 7 años de edad para arriba			ALFABETOS de 7 años de edad para arriba		
	Varones	Mujeres	Total	Varones	Mujeres	Total	Varones	Mujeres	Total
IV.—Provincia de Santa Fe (Conclusión)									
Españoles	12.960	11.593	24.553	827	1.545	2.372	40.183	14.904	55.087
Franceses	460	492	952	41	84	125	3.367	2.343	5.710
Ingleses	317	49	366	6	9	15	2.464	725	3.189
Italianos	33.546	28.900	62.446	1.302	1.808	3.110	68.235	28.183	96.418
Otomanos	6.195	995	7.190	71	16	87	2.545	188	2.733
Rusos	2.688	1.649	3.737	140	154	294	4.436	2.043	6.479
Suizos	214	291	505	28	74	102	2.214	1.303	3.517
Uruguayos	571	354	925	32	54	86	2.231	1.550	3.781
Otras nacionalidades	3.144	1.654	4.798	140	135	281	5.582	2.276	7.858
Totales IV	132.594	114.275	246.869	7.651	10.076	17.727	270.115	179.223	449.338
V.—Provincia de Entre Ríos									
Argentinos	55.026	56.660	111.686	4.040	4.775	8.815	67.258	72.963	140.221
Alemanes	114	115	229	18	8	26	642	309	951
Austro-húngaros	280	319	599	22	38	60	840	374	1.214
Españoles	968	833	1.801	85	130	215	3.874	1.349	5.223
Franceses	264	234	498	26	76	102	1.080	667	1.747
Ingleses	22	11	33	3	3	6	350	125	475
Italianos	2.677	2.663	5.340	164	318	482	7.395	2.959	10.354
Otomanos	773	293	1.066	20	6	26	614	68	682
Rusos	2.891	3.541	6.432	365	767	1.132	5.726	3.437	9.163
Suizos	104	120	224	22	48	70	615	383	998
Uruguayos	4.041	2.805	6.846	228	239	467	5.903	4.895	10.858
Otras nacionalidades	552	440	992	31	41	72	1.102	661	1.763
Totales V	67.712	68.034	135.746	5.024	6.449	11.473	95.459	88.190	183.649
VI.—Provincia de Corrientes									
Argentinos	53.981	81.895	137.876	4.142	4.732	8.874	50.835	45.231	96.066
Alemanes	8	13	21	—	1	1	194	68	262
Austro-húngaros	12	9	21	2	1	3	129	31	160
Españoles	316	297	613	34	48	82	1.877	522	2.399
Franceses	41	44	85	3	5	8	289	151	440
Ingleses	5	2	7	1	—	1	125	38	163
Italianos	436	397	833	33	29	62	1.852	570	2.422
Otomanos	318	245	563	21	3	24	365	54	419
Rusos	60	191	251	3	35	38	156	53	209
Suizos	6	2	8	1	1	2	63	23	86
Uruguayos	761	669	1.430	41	44	85	1.669	1.130	2.739
Otras nacionalidades	2.984	2.999	5.983	97	108	205	2.443	1.294	3.737
Totales VI	60.928	86.763	147.691	4.378	5.007	9.385	59.937	49.165	109.102
VII.—Provincia de Córdoba									
Argentinos	90.889	86.145	177.034	7.539	11.319	18.858	113.355	121.847	235.202
Alemanes	66	79	145	5	4	9	814	363	1.177
Austro-húngaros	370	284	654	25	42	67	1.594	513	2.107

LA POBLACION POR SUS PRIMORDIALES ELEMENTOS DE CULTURA (Continuación)

NACIONALIDADES	ANALFABETOS de 7 años de edad para arriba			SEMIALFABETOS de 7 años de edad para arriba			ALFABETOS de 7 años de edad para arriba		
	Varones	Mujeres	Total	Varones	Mujeres	Total	Varones	Mujeres	Total
VII.—Provincia de Córdoba (Conclusión)									
Españoles	6.465	5.544	12.009	676	750	1.426	19.924	6.786	26.710
Franceses	305	283	588	32	40	72	1.961	1.158	3.119
Ingleses	16	10	26	2	1	3	750	292	1.042
Italianos	14.336	11.144	25.480	831	927	1.758	37.023	17.262	54.285
Otomanos	2.666	696	3.362	39	18	57	1.245	211	1.456
Rusos	610	209	819	28	12	40	1.020	293	1.313
Suizos	46	41	87	5	8	13	822	329	1.151
Uruguayos	224	128	352	12	18	30	809	546	1.355
Otras nacionalidades	1.043	658	1.701	65	63	128	2.340	1.071	3.411
Totales VII	117.036	105.221	222.257	9.259	13.202	22.461	181.657	150.671	332.328
VIII.—Provincia de San Luis									
Argentinos	14.745	16.628	31.373	1.383	1.641	3.024	21.474	24.903	46.377
Alemanes	3	1	4	1	—	1	89	26	115
Austro-húngaros	18	15	33	1	2	3	103	42	145
Españoles	442	359	801	35	59	94	1.991	658	2.649
Franceses	18	21	39	2	2	4	195	117	312
Ingleses	1	3	4	—	—	—	118	41	159
Italianos	437	466	903	15	17	32	1.980	889	2.869
Otomanos	198	94	292	4	4	8	213	19	232
Rusos	69	22	91	1	1	2	119	14	133
Suizos	1	2	3	—	—	—	78	24	102
Uruguayos	21	12	33	2	3	5	107	52	159
Otras nacionalidades	44	34	78	5	4	9	214	90	304
Totales VIII	15.997	17.657	33.654	1.449	1.733	3.182	26.681	26.875	53.556
IX.—Provincia de Santiago del Estero									
Argentinos	51.741	72.894	124.635	2.852	2.643	5.495	34.444	26.441	60.885
Alemanes	11	3	14	—	—	—	52	16	68
Austro-húngaros	17	11	28	1	—	1	81	31	112
Españoles	499	473	972	51	41	92	1.703	587	2.290
Franceses	18	10	28	3	—	3	126	53	179
Ingleses	2	—	2	1	1	2	68	20	88
Italianos	299	227	526	18	12	30	1.043	401	1.444
Otomanos	567	431	998	22	5	27	551	71	622
Rusos	116	146	262	6	3	9	311	153	464
Suizos	1	4	5	1	—	1	54	17	71
Uruguayos	14	8	22	2	1	3	91	42	133
Otras nacionalidades	141	40	181	9	3	12	278	94	372
Totales IX	53.426	74.247	127.673	2.966	2.709	5.675	38.802	27.926	66.728
X.—Provincia de Tucumán									
Argentinos	62.055	60.187	122.242	4.058	4.250	8.308	53.321	51.653	104.974
Alemanes	19	7	26	2	2	4	252	81	333
Austro-húngaros	49	15	64	2	3	5	233	79	312

LA POBLACION POR SUS PRIMORDIALES ELEMENTOS DE CULTURA (Continuación)

NACIONALIDADES	ANALFABETOS de 7 años de edad para arriba			SEMIALFABETOS de 7 años de edad para arriba			ALFABETOS de 7 años de edad para arriba		
	Varones	Mujeres	Total	Varones	Mujeres	Total	Varones	Mujeres	Total
X.—Provincia de Tucumán (Conclusión)									
Españoles	3.159	2.495	5.654	241	270	511	6.401	2.226	8.627
Franceses	46	38	84	—	2	2	432	268	700
Ingleses	69	5	74	—	—	—	131	34	165
Italianos	1.882	1.059	2.941	56	32	88	3.348	1.260	4.608
Otomanos	2.497	553	3.050	43	4	47	805	79	884
Rusos	151	77	228	3	6	9	390	131	521
Suizos	5	2	7	2	—	2	107	44	151
Uruguayos	19	17	36	—	2	2	105	61	166
Otras nacionalidades	560	181	741	20	10	30	824	289	1.113
Totales X	70.511	64.636	135.147	4.427	4.587	9.014	66.349	56.205	122.554
XI.—Provincia de Mendoza									
Argentinos	27.745	29.100	56.845	1.150	1.504	2.654	37.716	38.777	76.493
Alemanes	15	13	28	2	—	2	267	149	416
Austro-húngaros	155	141	296	8	8	16	593	288	881
Españoles	8.374	7.815	16.189	499	731	1.230	15.712	5.992	21.704
Franceses	221	258	479	20	27	47	1.289	843	2.132
Ingleses	4	9	13	2	—	2	228	91	319
Italianos	6.295	5.993	12.288	193	143	336	10.299	4.573	14.872
Otomanos	915	478	1.393	16	2	18	879	146	1.025
Rusos	123	106	229	5	3	8	387	212	599
Suizos	4	11	15	2	—	2	165	78	243
Uruguayos	15	21	36	4	1	5	215	130	345
Otras nacionalidades	2.856	1.842	4.698	132	109	241	2.371	1.248	3.619
Totales XI	46.722	45.787	92.509	2.033	2.528	4.561	70.121	52.527	122.648
XII.—Provincia de San Juan									
Argentinos	16.593	17.141	33.734	758	857	1.615	18.839	22.579	41.418
Alemanes	—	3	3	—	2	2	41	12	56
Austro-húngaros	7	8	15	—	—	—	53	9	62
Españoles	2.382	2.567	4.949	112	148	260	3.347	1.424	4.771
Franceses	39	45	84	3	8	11	204	123	327
Ingleses	—	—	—	—	—	—	16	4	20
Italianos	349	309	658	13	10	23	1.002	351	1.353
Otomanos	210	143	353	8	5	13	241	53	294
Rusos	19	34	53	—	1	1	96	44	140
Suizos	—	—	—	—	—	—	29	9	38
Uruguayos	3	1	4	—	—	—	30	27	57
Otras nacionalidades	559	368	927	36	20	56	508	366	874
Totales XII	20.161	20.619	40.780	930	1.051	1.981	24.409	25.001	49.410
XIII.—Provincia de La Rioja									
Argentinos	13.417	16.752	30.169	755	1.100	1.855	12.449	15.833	28.282
Alemanes	—	—	—	—	—	—	11	3	14
Austro-húngaros	2	1	3	—	—	—	27	6	33

LA POBLACION POR SUS PRIMORDIALES ELEMENTOS DE CULTURA (Continuación)

NACIONALIDADES	ANALFABETOS de 7 años de edad para arriba			SEMIALFABETOS de 7 años de edad para arriba			ALFABETOS de 7 años de edad para arriba		
	Varones	Mujeres	Total	Varones	Mujeres	Total	Varones	Mujeres	Total
XIII.—Provincia de La Rioja (Conclusión)									
Españoles	44	28	72	5	3	8	160	53	213
Franceses	3	3	6	—	—	—	24	16	40
Ingleses	1	—	1	—	—	—	13	5	18
Italianos	55	47	102	2	3	5	211	70	281
Otomanos	103	63	166	9	2	11	140	12	152
Rusos	—	—	—	—	—	—	2	—	2
Suizos	—	—	—	—	—	—	3	—	3
Uruguayos	—	—	—	—	—	—	12	2	14
Otras nacionalidades	88	83	171	13	5	18	125	72	197
Totales XIII	13.713	16.977	30.690	784	1.113	1.897	13.177	16.072	29.249
XIV.—Provincia de Catamarca									
Argentinos	15.832	21.489	37.321	1.220	2.001	3.221	16.568	18.377	34.945
Alemanes	—	—	—	—	—	—	7	5	12
Austro-húngaros	7	1	8	—	1	1	102	8	110
Españoles	88	43	131	9	4	13	406	74	480
Franceses	2	1	3	1	—	1	32	10	42
Ingleses	1	—	1	—	—	—	15	4	19
Italianos	50	49	99	7	5	12	310	103	413
Otomanos	146	77	223	—	2	2	190	29	219
Rusos	2	1	3	—	—	—	20	5	25
Suizos	—	—	—	—	—	—	5	—	5
Uruguayos	4	3	7	—	2	2	16	16	32
Otras nacionalidades	69	65	134	7	5	12	100	73	173
Totales XIV	16.201	21.729	37.930	1.244	2.020	3.264	17.771	18.704	36.475
XV.—Provincia de Salta									
Argentinos	26.705	28.604	55.309	1.792	2.165	3.957	22.483	19.559	42.042
Alemanes	3	2	5	—	—	—	70	25	95
Austro-húngaros	32	9	41	—	1	1	146	18	164
Españoles	505	505	1.010	51	61	112	2.019	629	2.648
Franceses	5	5	10	1	2	3	111	58	169
Ingleses	2	—	2	—	—	—	27	10	37
Italianos	294	185	479	18	12	30	886	245	1.131
Otomanos	335	156	491	7	2	9	255	42	297
Rusos	41	19	60	1	1	2	111	23	134
Suizos	—	1	1	—	—	—	23	11	34
Uruguayos	2	3	5	1	—	1	21	18	39
Otras nacionalidades	1.741	1.172	2.913	49	37	86	918	365	1.283
Totales XV	29.665	30.661	60.326	1.920	2.281	4.201	27.070	21.003	48.073
XVI.—Provincia de Jujuy									
Argentinos	12.161	16.476	28.637	734	736	1.470	10.788	5.858	16.646
Alemanes	—	1	1	—	—	—	60	12	72
Austro-húngaros	2	1	3	1	—	1	55	12	67

LA POBLACION POR SUS PRIMORDIALES ELEMENTOS DE CULTURA (Continuación)

NACIONALIDADES	ANALFABETOS de 7 años de edad para arriba			SEMIALFABETOS de 7 años de edad para arriba			ALFABETOS de 7 años de edad para arriba		
	Varones	Mujeres	Total	Varones	Mujeres	Total	Varones	Mujeres	Total
XVI.—Provincia de Jujuy (Conclusión)									
Españoles	312	246	558	21	25	46	914	238	1.152
Franceses	3	5	8	—	—	—	48	13	61
Ingleses	166	2	168	—	1	1	121	40	161
Italianos	89	57	146	3	3	6	361	102	463
Otomanos	235	130	365	4	1	5	133	20	153
Rusos	40	6	46	—	—	—	68	9	77
Suizos	—	—	—	—	—	—	18	2	20
Uruguayos	1	3	4	—	—	—	12	7	19
Otras nacionalidades	7.461	3.417	10.878	80	61	141	1.301	370	1.671
Totales XVI	20.470	20.344	40.814	843	827	1.670	13.879	6.683	20.562
XVII.—Territorio del Chaco									
Argentinos	7.765	6.110	13.875	343	291	634	6.907	5.062	11.969
Alemanes	3	5	8	—	1	1	104	29	133
Austro-húngaros	26	34	60	4	3	7	125	58	183
Españoles	224	228	452	15	43	58	994	305	1.299
Franceses	23	25	48	5	5	10	217	100	317
Ingleses	—	—	—	—	—	—	27	12	39
Italianos	134	182	316	12	15	27	705	219	924
Otomanos	90	44	134	4	2	6	96	8	104
Rusos	24	10	34	—	—	—	35	5	40
Suizos	6	—	6	1	1	2	55	20	75
Uruguayos	52	28	80	2	1	3	153	67	220
Otras nacionalidades	1.414	1.299	2.713	57	43	100	1.433	541	1.974
Totales XVII	9.761	7.965	17.726	443	405	848	10.851	6.426	17.277
XVIII.—Territorio del Chubut									
Argentinos	2.016	1.469	3.485	103	100	203	2.706	1.639	4.345
Alemanes	1	5	6	1	1	2	201	68	269
Austro-húngaros	30	9	39	—	—	—	141	23	164
Españoles	417	319	736	38	41	79	1.861	483	2.344
Franceses	25	4	29	1	—	1	112	45	157
Ingleses	23	30	53	4	29	33	622	353	975
Italianos	168	81	249	10	8	18	642	220	862
Otomanos	84	32	116	1	1	2	79	3	82
Rusos	125	16	141	2	4	6	203	28	231
Suizos	—	—	—	—	—	—	39	16	55
Uruguayos	44	25	69	6	3	9	141	58	199
Otras nacionalidades	1.121	640	1.761	61	58	119	1.090	398	1.488
Totales XVIII	4.054	2.630	6.684	227	245	472	7.837	3.334	11.171
XIX.—Territorio de Formosa									
Argentinos	1.856	1.832	3.688	76	57	133	2.036	1.268	3.304
Alemanes	1	1	2	—	—	—	26	5	31
Austro-húngaros	18	19	37	—	2	2	54	16	70

LA POBLACION POR SUS PRIMORDIALES ELEMENTOS DE CULTURA (Continuación)

NACIONALIDADES	ANALFABETOS de 7 años de edad para arriba			SEMIALFABETOS de 7 años de edad para arriba			ALFABETOS de 7 años de edad para arriba		
	Varones	Mujeres	Total	Varones	Mujeres	Total	Varones	Mujeres	Total
XIX.—Territorio de Formosa (Conclusión)									
Españoles	109	17	126	9	—	9	283	49	332
Franceses	4	2	6	1	1	2	52	15	67
Ingleses	1	—	1	—	—	—	6	2	8
Italianos	50	40	90	2	9	11	216	39	255
Otomanos	24	10	34	1	—	1	46	6	52
Rusos	—	—	—	—	—	—	6	—	6
Suizos	—	—	—	—	—	—	10	1	11
Uruguayos	12	4	16	—	—	—	26	12	38
Otras nacionalidades	2.024	2.265	4.289	81	61	142	1.680	686	2.366
Totales XIX	4.099	4.190	8.289	170	130	300	4.441	2.099	6.540
XX.—Territorio de La Pampa									
Argentinos	10.599	8.752	19.351	624	635	1.259	11.055	9.467	20.522
Alemanes	44	50	94	3	5	8	205	90	295
Austro-húngaros	70	55	125	4	5	9	217	106	323
Españoles	1.735	1.835	3.570	175	266	441	7.249	2.318	9.567
Franceses	143	77	220	16	23	39	709	303	1.012
Ingleses	5	3	8	1	—	1	111	40	154
Italianos	1.720	1.364	3.084	80	85	165	5.317	2.359	7.676
Otomanos	287	90	377	11	1	12	184	12	196
Rusos	1.183	1.413	2.596	103	143	246	1.967	978	2.945
Suizos	5	5	10	—	—	—	78	24	102
Uruguayos	276	159	435	16	9	25	640	407	1.047
Otras nacionalidades	404	199	603	17	13	30	395	171	566
Totales XX	16.471	14.002	30.473	1.050	1.185	2.235	28.130	16.275	44.405
XXI.—Territorio de Los Andes									
Argentinos	434	846	1.280	58	57	115	432	85	517
Austro-húngaros	—	—	—	—	—	—	1	—	1
Ingleses	—	—	—	—	—	—	1	—	1
Otomanos	—	—	—	—	—	—	2	—	2
Otras nacionalidades	8	9	17	1	1	2	4	5	9
Totales XXI	442	855	1.297	59	58	117	440	90	530
XXII.—Territorio de Misiones									
Argentinos	4.201	6.124	10.325	394	361	755	5.781	4.823	10.604
Alemanes	33	33	66	1	6	7	243	116	359
Austro-húngaros	1.092	1.423	2.515	69	90	159	896	384	1.280
Españoles	39	53	92	7	11	18	355	117	472
Franceses	3	8	11	—	—	—	108	45	153
Ingleses	2	—	2	—	—	—	10	3	13
Italianos	41	35	76	4	6	10	249	77	326
Otomanos	53	41	94	5	—	5	78	12	90
Rusos	263	295	558	16	33	49	231	66	297
Suizos	1	1	2	—	—	—	36	18	54
Uruguayos	63	73	136	1	1	2	133	72	205
Otras nacionalidades	3.890	4.045	7.935	165	105	270	2.816	1.199	4.015
Totales XXII	9.681	12.131	21.812	662	613	1.275	10.936	6.932	17.868

LA POBLACION POR SUS PRIMORDIALES ELEMENTOS DE CULTURA (Continuación)

NACIONALIDADES	ANALFABETOS de 7 años de edad para arriba			SEMIALFABETOS de 7 años de edad para arriba			ALFABETOS de 7 años de edad para arriba		
	Varones	Mujeres	Total	Varones	Mujeres	Total	Varones	Mujeres	Total
XXIII.—Territorio del Neuquen									
Argentinos	3.115	2.986	6.101	244	297	541	1.614	1.190	2.804
Alemanes	1	—	1	—	—	—	24	9	33
Austro-húngaros	3	3	6	—	—	—	9	2	11
Españoles	88	82	170	7	14	21	419	111	530
Franceses	2	—	2	—	—	—	53	23	76
Ingleses	1	1	2	—	—	—	13	4	17
Italianos	52	11	63	1	4	5	151	37	188
Otomanos	41	16	57	—	1	1	44	—	44
Rusos	12	9	21	1	—	1	43	9	52
Suizos	—	2	2	—	—	—	21	6	27
Uruguayos	4	5	9	—	—	—	26	14	40
Otras nacionalidades	3.660	3.255	6.915	411	487	898	2.401	1.235	3.636
Totales XXIII	6.979	6.370	13.349	664	803	1.467	4.818	2.640	7.458
XXIV.—Territorio del Río Negro									
Argentinos	5.712	5.131	10.843	285	224	509	4.114	3.120	7.234
Alemanes	2	4	6	—	1	1	129	45	174
Austro-húngaros	15	9	24	1	—	1	100	18	118
Españoles	1.046	483	1.529	65	70	135	2.788	599	3.387
Franceses	42	22	64	11	2	13	255	104	359
Ingleses	12	—	12	—	—	—	80	30	110
Italianos	360	208	568	13	5	18	1.063	303	1.366
Otomanos	143	66	209	2	—	2	147	11	158
Rusos	55	26	81	3	2	5	136	34	170
Suizos	5	1	6	—	—	—	35	15	50
Uruguayos	27	23	50	2	1	3	140	86	226
Otras nacionalidades	2.568	1.386	3.954	105	82	187	1.155	392	1.547
Totales XXIV	9.987	7.359	17.346	487	387	874	10.142	4.757	14.899
XXV.—Territorio de Santa Cruz									
Argentinos	371	231	602	26	18	44	949	463	1.412
Alemanes	4	2	6	—	3	3	217	65	282
Austro-húngaros	54	14	68	1	—	1	212	48	260
Españoles	312	203	515	21	27	48	1.709	333	2.042
Franceses	9	1	10	—	—	—	94	31	125
Ingleses	9	5	14	—	—	—	577	181	758
Italianos	26	18	44	—	—	—	241	62	303
Otomanos	45	1	46	—	—	—	31	1	32
Rusos	79	5	84	1	—	1	82	4	86
Suizos	—	—	—	—	—	—	18	4	22
Uruguayos	41	16	57	1	1	2	99	42	141
Otras nacionalidades	299	120	419	18	15	33	827	217	1.044
Totales XXV	1.249	616	1.865	68	64	132	5.056	1.451	6.507

LA POBLACION POR SUS PRIMORDIALES ELEMENTOS DE CULTURA (Conclusión)

NACIONALIDADES	ANALFABETOS de 7 años de edad para arriba			SEMIALFABETOS de 7 años de edad para arriba			ALFABETOS de 7 años de edad para arriba		
	Varones	Mujeres	Total	Varones	Mujeres	Total	Varones	Mujeres	Total
XXVI.—Territorio de Tierra del Fuego									
Argentinos	189	98	287	8	1	9	451	41	492
Alemanes	—	—	—	—	—	—	15	1	16
Austro-húngaros	27	1	28	2	1	3	73	6	79
Españoles	61	25	86	7	8	15	406	39	445
Franceses	1	1	2	—	—	—	12	1	13
Ingleses	4	—	4	1	—	1	106	13	119
Italianos	31	3	34	1	—	1	128	8	136
Otomanos	—	—	—	—	—	—	4	1	5
Rusos	1	—	1	—	—	—	10	1	11
Suizos	1	—	1	—	—	—	2	—	2
Uruguayos	4	—	4	—	—	—	34	1	35
Otras nacionalidades	129	10	139	12	2	14	319	20	339
Totales XXVI	448	138	586	31	12	43	1.560	132	1.692
Toda la República									
Argentinos	719.068	752.157	1.471.225	50.788	61.894	112.682	1.211.643	1.208.763	2.420.406
Alemanes	963	1.203	2.166	79	112	191	16.067	7.982	24.049
Austro-húngaros	5.847	4.763	10.610	308	408	716	18.276	7.663	25.939
Españoles	97.125	116.097	213.222	9.503	20.316	29.819	393.382	168.438	561.820
Franceses	5.538	5.250	10.788	538	1.363	1.901	37.517	28.438	65.955
Ingleses	1.268	624	1.892	991	146	245	17.199	7.644	24.843
Italianos	181.219	150.927	332.146	8.364	8.462	16.826	390.082	175.735	565.817
Otomanos	34.161	9.072	43.233	617	147	764	16.015	2.169	18.184
Rusos	15.664	17.089	32.753	1.210	2.045	3.255	35.279	17.773	53.052
Suizos	582	629	1.211	75	167	242	8.117	4.534	12.651
Uruguayos	10.177	7.982	18.159	617	878	1.495	33.703	30.078	63.781
Otras nacionalidades	46.269	30.242	76.511	2.103	1.857	3.960	54.766	24.686	79.452
Totales	1.117.881	1.096.035	2.213.916	74.301	97.795	172.096	2.232.046	1.683.903	3.915.949

LA POBLACIÓN ESCOLAR

(De 6 a 14 años)

LA POBLACION ESCOLAR (de 6 a 14 años)

Las cifras de las columnas d son los porcentajes de los totales parciales respecto de la suma de estos totales

A SABER:	Varones	Niñas	Total	$d=\frac{100\,c}{\Sigma\,c}$
	a	b	c	d
I.—Capital de la República				
1. Circunscripción Primera				
A. Argentinos				
Alfabetos	5.217	5.446	10.663	67,0
Semialfabetos ...	190	188	378	2,4
Analfabetos	2.609	2.265	4.874	30,6
Totales A...	8.016	7.899	15.915	100,0
B. Extranjeros				
Alfabetos	1.256	1.090	2.346	63,3
Semialfabetos ...	49	39	88	2,4
Analfabetos	629	640	1.269	34,3
Totales B...	1.934	1.769	3.703	100,0
A + B.				
Alfabetos	6.473	6.536	13.009	66,3
Semialfabetos ...	239	227	466	2,4
Analfabetos	3.238	2.905	6.143	31,3
Totales A + B.	9.950	9.668	19.618	100,0
2. Circunscripción Segunda				
A. Argentinos				
Alfabetos	3.303	3.417	6.720	69,0
Semialfabetos ...	173	137	310	3,2
Analfabetos	1.411	1.296	2.707	27,8
Totales A...	4.887	4.850	9.737	100,0
B. Extranjeros				
Alfabetos	587	537	1.124	62,2
Semialfabetos ...	37	28	65	3,6
Analfabetos	318	301	619	34,2
Totales B...	942	866	1.808	100,0
A + B.				
Alfabetos	3.890	3.954	7.844	67,9
Semialfabetos ...	210	165	375	3,3
Analfabetos	1.729	1.597	3.326	28,8
Totales A + B.	5.829	5.716	11.545	100,0
3. Circunscripción Tercera				
A. Argentinos				
Alfabetos	4.518	4.849	9.367	77,0
Semialfabetos ...	203	188	391	3,2
Analfabetos	1.270	1.134	2.404	19,8
Totales A...	5.991	6.171	12 162	100,0

A SABER:	Varones	Niñas	Total	$d=\frac{100\,c}{\Sigma\,c}$
	a	b	c	d
I.—Capital de la República (Continuación)				
3. Circunscripción Tercera (Conclusión)				
B. Extranjeros				
Alfabetos	921	952	1.873	70,2
Semialfabetos ...	57	85	142	5,3
Analfabetos	309	344	653	24,5
Totales B...	1.287	1.381	2.668	100,0
A + B.				
Alfabetos	5.439	5.801	11.240	75,8
Semialfabetos ...	260	273	533	3,6
Analfabetos	1.579	1.478	3.057	20,6
Totales A + B.	7.278	7.552	14.830	100,0
4. Circunscripción Cuarta				
A. Argentinos				
Alfabetos	3.776	3.851	7.627	76,9
Semialfabetos ...	115	78	193	2,0
Analfabetos	1.095	999	2.094	21,1
Totales A...	4.986	4.928	9.914	100,0
B. Extranjeros				
Alfabetos	552	609	1.161	66,0
Semialfabetos ...	30	22	52	3,0
Analfabetos	282	264	546	31,0
Totales B...	864	895	1.759	100,0
A + B.				
Alfabetos	4.328	4.460	8.788	75,3
Semialfabetos ...	145	100	245	2,1
Analfabetos	1.377	1.263	2.640	22,6
Totales A + B.	5.850	5.823	11.673	100,0
5. Circunscripción Quinta				
A. Argentinos				
Alfabetos	4.214	4.393	8.607	75,4
Semialfabetos ...	154	152	306	2,7
Analfabetos	1.272	1.231	2.503	21,9
Totales A...	5.640	5.776	11.416	100,0
B. Extranjeros				
Alfabetos	842	712	1.554	66,6
Semialfabetos ...	39	63	102	4,4
Analfabetos	318	360	678	29,0
Totales B...	1.199	1.135	2.334	100,0

LA POBLACION ESCOLAR (de 6 a 14 años) (Continuación)

I.—Capital de la República (Continuación)

5. Circunscripción Quinta (Conclusión)

A + B.

A SABER:	Varones a	Niñas b	Total c	$d=\frac{100\,c}{\Sigma\,c}$ d
Alfabetos	5.056	5.105	10.161	73,9
Semialfabetos ...	193	215	408	3,0
Analfabetos	1.590	1.591	3.181	23,1
Totales A + B.	**6.839**	**6.911**	**13.750**	**100,0**

6. Circunscripción Sexta

A. Argentinos

Alfabetos	4.391	4.387	8.778	76,7
Semialfabetos ...	148	113	261	2,3
Analfabetos	1.198	1.213	2.411	21,0
Totales A...	**5.737**	**5.713**	**11.450**	**100,0**

B. Extranjeros

Alfabetos	646	566	1.212	70,8
Semialfabetos ...	25	35	60	3,5
Analfabetos	204	237	441	25,7
Totales B...	**875**	**838**	**1.713**	**100,0**

A + B.

Alfabetos	5.037	4.953	9.990	75,9
Semialfabetos ...	173	148	321	2,4
Analfabetos	1.402	1.450	2.852	21,7
Totales A + B.	**6.612**	**6.551**	**13.163**	**100,0**

7. Circunscripción Séptima

A. Argentinos

Alfabetos	3.201	3.466	6.667	77,1
Semialfabetos ...	136	101	237	2,7
Analfabetos	884	862	1.746	20,2
Totales A...	**4.221**	**4.429**	**8.650**	**100,0**

B. Extranjeros

Alfabetos	629	597	1.226	73,5
Semialfabetos ...	31	30	61	3,7
Analfabetos	188	192	380	22,8
Totales B...	**848**	**819**	**1.667**	**100,0**

A + B.

Alfabetos	3.830	4.063	7.893	76,5
Semialfabetos ...	167	131	298	2,9
Analfabetos	1.072	1.054	2.126	20,6
Totales A + B.	**5.069**	**5.248**	**10.317**	**100,0**

I.—Capital de la República (Continuación)

8. Circunscripción Octava

A. Argentinos

A SABER:	Varones a	Niñas b	Total c	$d=\frac{100\,c}{\Sigma\,c}$ d
Alfabetos	3.754	4.022	7.776	77,0
Semialfabetos ...	126	143	269	2,7
Analfabetos	1.032	1.017	2.049	20,3
Totales A...	**4.912**	**5.182**	**10.094**	**100,0**

B. Extranjeros

Alfabetos	647	703	1.350	73,2
Semialfabetos ...	30	31	61	3,3
Analfabetos	218	216	434	23,5
Totales B...	**895**	**950**	**1.845**	**100,0**

A + B.

Alfabetos	4.401	4.725	9.126	76,4
Semialfabetos ...	156	174	330	2,8
Analfabetos	1.250	1.233	2.483	20,8
Totales A + B.	**5.807**	**6.132**	**11.939**	**100,0**

9. Circunscripción Novena

A. Argentinos

Alfabetos	3.484	3.414	6.898	77,7
Semialfabetos ...	87	99	186	2,1
Analfabetos	890	905	1.795	20,2
Totales A...	**4.461**	**4.418**	**8.879**	**100,0**

B. Extranjeros

Alfabetos	885	838	1.723	73,3
Semialfabetos ...	35	44	79	3,4
Analfabetos	279	269	548	23,3
Totales B...	**1.199**	**1.151**	**2.350**	**100,0**

A + B.

Alfabetos	4.369	4.252	8.621	76,8
Semialfabetos ...	122	143	265	2,3
Analfabetos	1.169	1.174	2.343	20,9
Totales A + B.	**5.660**	**5.569**	**11.229**	**100,0**

10. Circunscripción Décima

A. Argentinos

Alfabetos	1.749	1.689	3.438	77,3
Semialfabetos ...	42	42	84	1,9
Analfabetos	536	390	926	20,8
Totales A...	**2.327**	**2.121**	**4.448**	**100,0**

LA POBLACION ESCOLAR (de 6 a 14 años) (Continuación)

A SABER:	Varones	Niñas	Total	$d=\frac{100\,c}{\Sigma\ c}$
	a	b	c	d
I.—Capital de la República (Continuación)				
10. Circunscripción Décima (Conclusión)				
B. Extranjeros				
Alfabetos	396	379	775	69,0
Semialfabetos ...	22	17	39	3,5
Analfabetos	168	141	309	27,5
Totales B...	586	537	1.123	100,0
A + B.				
Alfabetos	2.145	2.068	4.213	75,6
Semialfabetos ...	64	59	123	2,2
Analfabetos	704	531	1.235	22,2
Totales A + B.	2.913	2.658	5.571	100,0
11. Circunscripción Undécima				
A. Argentinos				
Alfabetos	1.701	1.499	3.200	81,8
Semialfabetos ...	42	49	91	2,3
Analfabetos	322	301	623	15,9
Totales A...	2.065	1.849	3.914	100,0
B. Extranjeros				
Alfabetos	551	551	1.102	73,3
Semialfabetos ...	25	48	73	4,9
Analfabetos	156	172	328	21,8
Totales B...	732	771	1.503	100,0
A + B.				
Alfabetos	2.252	2.050	4.302	79,4
Semialfabetos ...	67	97	164	3,0
Analfabetos	478	473	951	17,6
Totales A + B.	2.797	2.620	5.417	100,0
12. Circunscripción Duodécima				
A. Argentinos				
Alfabetos	2.906	2.973	5.879	78,2
Semialfabetos ...	185	60	245	3,2
Analfabetos	705	691	1.396	18,6
Totales A...	3.796	3.724	7.520	100,0
B. Extranjeros				
Alfabetos	740	667	1.407	76,3
Semialfabetos ...	40	37	77	4,2
Analfabetos	170	190	360	19,5
Totales B...	950	894	1.844	100,0

A SABER:	Varones	Niñas	Total	$d=\frac{100\,c}{\Sigma\ c}$
	a	b	c	d
I.—Capital de la República (Continuación)				
12. Circunscripción Duodécima Conclusión)				
A + B.				
Alfabetos	3.646	3.640	7.286	77,8
Semialfabetos ...	225	97	322	3,4
Analfabetos	875	881	1.756	18,8
Totales A + B.	4.746	4.618	9.364	100,0
13. Circunscripción Décimatercera				
A. Argentinos				
Alfabetos	2.068	2.311	4.379	80,0
Semialfabetos ...	80	81	161	3,0
Analfabetos	469	462	931	17,0
Totales A...	2.617	2.854	5.471	100,0
B. Extranjeros				
Alfabetos	659	631	1.290	76,3
Semialfabetos ...	39	34	73	4,3
Analfabetos	151	177	328	19,4
Totales B...	849	842	1.691	100,0
A + B.				
Alfabetos	2.727	2.942	5.669	79,1
Semialfabetos ...	119	115	234	3,3
Analfabetos	620	639	1.259	17,6
Totales A + B.	3.466	3.696	7.162	100,0
14. Circunscripción Décimacuarta				
A. Argentinos				
Alfabetos	1.609	1.698	3.307	83,5
Semialfabetos ...	54	64	118	3,0
Analfabetos	239	298	537	13,5
Totales A...	1.902	2.060	3.962	100,0
B. Extranjeros				
Alfabetos	532	513	1.045	80,5
Semialfabetos ...	16	14	30	2,3
Analfabetos	100	124	224	17,2
Totales B...	648	651	1.299	100,0
A + B.				
Alfabetos	2.141	2.211	4.352	82,7
Semialfabetos ...	70	78	148	2,8
Analfabetos	339	422	761	14,5
Totales A + B.	2.550	2.711	5.261	100,0

LA POBLACION ESCOLAR (de 6 a 14 años) (Continuación)

A SABER:	Varones	Niñas	Total	$d=\frac{100\,c}{\Sigma\ c}$
	a	b	c	d
I.—Capital de la República (Continuación)				
15. Circunscripción Décimaquinta				
A. Argentinos				
Alfabetos	5.176	5.104	10.280	66,5
Semialfabetos ...	254	210	464	3,0
Analfabetos	2.438	2.284	4.722	30,5
Totales A...	7.868	7.598	15.466	100,0
B. Extranjeros				
Alfabetos	1.328	1.275	2.603	64,9
Semialfabetos ...	60	74	134	3,4
Analfabetos	651	621	1.272	31,7
Totales B...	2.039	1.970	4.009	100,0
A + B.				
Alfabetos	6.504	6.379	12.883	66,2
Semialfabetos ...	314	284	598	3,1
Analfabetos	3.089	2.905	5.994	30,7
Totales A + B.	9.907	9.568	19.475	100,0
16. Circunscripción Décimasexta				
A. Argentinos				
Alfabetos	4.499	4.779	9.278	75,3
Semialfabetos ...	174	184	358	2,9
Analfabetos	1.384	1.305	2.689	21,8
Totales A...	6.057	6.268	12.325	100,0
B. Extranjeros				
Alfabetos	984	1.002	1.986	69,1
Semialfabetos ...	36	55	91	3,2
Analfabetos	406	391	797	27,7
Totales B...	1.426	1.448	2.874	100,0
A + B.				
Alfabetos	5.483	5.781	11.264	74,1
Semialfabetos ...	210	239	449	3,0
Analfabetos	1.790	1.696	3.486	22,9
Totales A + B.	7.483	7.716	15.199	100,0
17. Circunscripción Décimaséptima				
A. Argentinos				
Alfabetos	3.695	3.944	7.639	74,0
Semialfabetos ...	164	131	295	2,9
Analfabetos	1.261	1.130	2.391	23,1
Totales A...	5.120	5.205	10.325	100,0

A SABER:	Varones	Niñas	Total	$d=\frac{100\,c}{\Sigma\ c}$
	a	b	c	d
I.—Capital de la República (Continuación)				
17. Circunscripción Decimaséptima (Conclusión)				
B. Extranjeros				
Alfabetos	625	563	1.188	68,3
Semialfabetos ...	43	31	74	4,3
Analfabetos	263	213	476	27,4
Totales B...	931	807	1.738	100,0
A + B.				
Alfabetos	4.320	4.507	8.827	73,2
Semialfabetos ...	207	162	369	3,0
Analfabetos	1.524	1.343	2.867	23,8
Totales A + B.	6.051	6.012	12.063	100,0
18. Circunscripción Décimaoctava				
A. Argentinos				
Alfabetos	5.371	5.683	11.054	76,3
Semialfabetos ...	179	172	351	2,4
Analfabetos	1.564	1.527	3.091	21,3
Totales A...	7.114	7.382	14.496	100,0
B. Extranjeros				
Alfabetos	780	761	1.541	65,5
Semialfabetos ...	48	50	98	4,1
Analfabetos	381	334	715	30,4
Totales B...	1.209	1.145	2.354	100,0
A + B.				
Alfabetos	6.151	6.444	12.595	74,7
Semialfabetos ...	227	222	449	2,7
Analfabetos	1.945	1.861	3.806	22,6
Totales A + B.	8.323	8.527	16.850	100,0
19. Circunscripción Décimanovena				
A. Argentinos				
Alfabetos	3.662	3.934	7.596	80,1
Semialfabetos ...	102	113	215	2,3
Analfabetos	853	821	1.674	17,6
Totales A...	4.617	4.868	9.485	100,0
B. Extranjeros				
Alfabetos	566	547	1.113	73,8
Semialfabetos ...	22	29	51	3,4
Analfabetos	153	190	343	22,8
Totales B...	741	766	1.507	100,0

LA POBLACION ESCOLAR (de 6 a 14 años) (Continuación)

A SABER:	Varones	Niñas	Total	$d=\frac{100\,c}{\Sigma\,c}$
	a	b	c	d

I.—Capital de la República (Continuación)

19. Circunscripción Décimanovena (Conclusión)

A + B.

Alfabetos	4.228	4.481	8.709	79,3
Semialfabetos ...	124	142	266	2,4
Analfabetos	1.006	1.011	2.017	18,3
Totales A + B.	5.358	5.634	10.992	100,0

20. Circunscripción Vigésima

A. Argentinos

Alfabetos	1.625	1.730	3.355	83,9
Semialfabetos ...	70	45	115	2,9
Analfabetos	280	249	529	13,2
Totales A...	1.975	2.024	3.999	100,0

B. Extranjeros

Alfabetos	320	330	650	70,0
Semialfabetos ...	18	17	35	3,7
Analfabetos	130	115	245	26,3
Totales B...	468	462	930	100,0

A + B.

Alfabetos	1.945	2.060	4.005	81,3
Semialfabetos ...	88	62	150	3,0
Analfabetos	410	364	774	15,7
Totales A + B.	2.443	2.486	4.929	100,0

21. Población fluvial

A. Argentinos

Alfabetos	14	12	26	72,2
Semialfabetos ...	—	—	—	—
Analfabetos	3	7	10	27,8
Totales A...	17	19	36	100,0

B. Extranjeros

Alfabetos	19	9	28	50,9
Semialfabetos ...	—	—	—	—
Analfabetos	15	12	27	49,1
Totales B...	34	21	55	100,0

A + B.

Alfabetos	33	21	54	59,3
Semialfabetos ...	—	—	—	—
Analfabetos	18	19	37	40,7
Totales A + B.	51	40	91	100,0

A SABER:	Varones	Niñas	Total	$d=\frac{100\,c}{\Sigma\,c}$
	a	b	c	d

I.—Capital de la República (Conclusión)

Toda la Capital

A. Argentinos

Alfabetos	69.933	72.601	142.534	75,1
Semialfabetos ...	2.678	2.350	5.028	2,7
Analfabetos	21.715	20.387	42.102	22,2
Totales A...	94.326	95.338	189.664	100,0

B. Extranjeros

Alfabetos	14.105	13.832	28.297	69,4
Semialfabetos ...	702	783	1.485	3,6
Analfabetos	5.489	5.503	10.992	27,0
Totales B...	20.656	20.118	40.774	100,0

A + B.

Alfabetos	84.398	86.433	170.831	74,1
Semialfabetos ...	3.380	3.133	6.513	2,8
Analfabetos	27.204	25.890	53.094	23,1
Totales A + B.	114.982	115.456	230.438	100,0

II.—Isla de Martín García

A. Argentinos

Alfabetos	20	26	46	70,8
Semialfabetos ...	—	—	—	—
Analfabetos	10	9	19	29,2
Totales A...	30	35	65	100,0

B. Extranjeros

Alfabetos	1	2	3	42,9
Semialfabetos ...	—	—	—	—
Analfabetos	3	1	4	57,1
Totales B...	4	3	7	100,0

A + B.

Alfabetos	21	28	49	68,1
Semialfabetos ...	—	—	—	—
Analfabetos	13	10	23	31,9
Totales A + B.	34	38	72	100,0

III.—Provincia de Buenos Aires

1. Partido La Plata (Capital)

A. Argentinos

Alfabetos	6.823	6.825	13.648	67,0
Semialfabetos ...	210	197	407	2,0
Analfabetos	3.291	3.015	6.306	31,0
Totales A...	10.324	10.037	20.361	100,0

LA POBLACION ESCOLAR (de 6 a 14 años) (Continuación)

A SABER:	Varones	Niñas	Total	$d=\frac{100\,c}{\Sigma\,c}$
	a	b	c	d
III.—Provincia de Buenos Aires (Continuación)				
1. Partido La Plata (Capital) (Conclusión)				
B. Extranjeros				
Alfabetos	963	937	1.900	61,8
Semialfabetos ...	37	42	79	2,6
Analfabetos	587	508	1.095	35,6
Totales B...	1.587	1.487	3.074	100,0
A + B.				
Alfabetos	7.786	7.762	15.548	66,3
Semialfabetos ...	247	239	486	2,1
Analfabetos	3.878	3.523	7.401	31,6
Totales A + B.	11.911	11.524	23.435	100,0
2. Partido Alberti				
A. Argentinos				
Alfabetos	418	463	881	44,3
Semialfabetos ...	27	18	45	2,3
Analfabetos	563	497	1.060	53,4
Totales A...	1.008	978	1.986	100,0
B. Extranjeros				
Alfabetos	42	40	82	44,6
Semialfabetos ...	1	—	1	0,5
Analfabetos	54	47	101	54,9
Totales B...	97	87	184	100,0
A + B.				
Alfabetos	460	503	963	44,4
Semialfabetos ...	28	18	46	2,1
Analfabetos	617	544	1.161	53,5
Totales A + B.	1.105	1.065	2.170	100,0
3. Partido Alsina Adolfo				
A. Argentinos				
Alfabetos	517	470	987	42,9
Semialfabetos ...	55	62	117	5,1
Analfabetos	573	623	1.196	52,0
Totales A...	1.145	1.155	2.300	100,0
B. Extranjeros				
Alfabetos	257	208	465	58,4
Semialfabetos ...	15	12	27	3,4
Analfabetos	141	163	304	38,2
Totales B...	413	383	796	100,0

A SABER:	Varones	Niñas	Total	$d=\frac{100\,c}{\Sigma\,c}$
	a	b	c	d
III.—Provincia de Buenos Aires (Continuación)				
3. Partido Alsina Adolfo (Conclusión)				
A + B.				
Alfabetos	774	678	1.452	46,9
Semialfabetos ...	70	74	144	4,7
Analfabetos	714	786	1.500	48,4
Totales A + B.	1.558	1.538	3.096	100,0
4. Partido Alvarado General				
A. Argentinos				
Alfabetos	182	155	337	44,2
Semialfabetos ...	14	18	32	4,2
Analfabetos	217	177	394	51,6
Totales A...	413	350	763	100,0
B. Extranjeros				
Alfabetos	19	10	29	49,2
Semialfabetos ...	—	—	—	—
Analfabetos	19	11	30	50,8
Totales B...	38	21	59	100,0
A + B.				
Alfabetos	201	165	366	44,5
Semialfabetos ...	14	18	32	3,9
Analfabetos	236	188	424	51,6
Totales A + B.	451	371	822	100,0
5. Partido Alvear General				
A. Argentinos				
Alfabetos	220	192	412	32,2
Semialfabetos ...	29	23	52	4,1
Analfabetos	427	388	815	63,7
Totales A...	676	603	1.279	100,0
B. Extranjeros				
Alfabetos	14	8	22	37,9
Semialfabetos ...	1	—	1	1,7
Analfabetos	18	17	35	60,4
Totales B...	33	25	58	100,0
A + B.				
Alfabetos	234	200	434	32,5
Semialfabetos ...	30	23	53	3,9
Analfabetos	445	405	850	63,6
Totales A + B.	709	628	1.337	100,0

LA POBLACION ESCOLAR (de 6 a 14 años) (Continuación)

III.—Provincia de Buenos Aires (Continuación)

6. Partido Arenales General

A SABER:	Varones a	Niñas b	Total c	$d=\frac{100\,c}{\Sigma\,c}$ d
A. Argentinos				
Alfabetos	195	185	380	30,2
Semialfabetos ...	13	15	28	2,2
Analfabetos	482	368	850	67,6
Totales A...	690	568	1.258	100,0
B. Extranjeros				
Alfabetos	27	24	51	31,9
Semialfabetos ...	1	3	4	2,5
Analfabetos	51	54	105	65,6
Totales B...	79	81	160	100,0
A + B.				
Alfabetos	222	209	431	30,4
Semialfabetos ...	14	18	32	2,3
Analfabetos	533	422	955	67,3
Totales A + B.	769	649	1.418	100,0

7. Partido Avellaneda

A. Argentinos				
Alfabetos	6.948	6.901	13.849	60,9
Semialfabetos ...	295	293	588	2,6
Analfabetos	4.242	4.053	8.295	36,5
Totales A...	11.485	11.247	22.732	100,0
B. Extranjeros				
Alfabetos	1.597	1.367	2.964	59,9
Semialfabetos ...	88	102	190	3,9
Analfabetos	908	884	1.792	36,2
Totales B...	2.593	2.353	4.946	100,0
A + B.				
Alfabetos	8.545	8.268	16.813	60,8
Semialfabetos ...	383	395	778	2,8
Analfabetos	5.150	4.937	10.087	36,4
Totales A + B.	14.078	13.600	27.678	100,0

8. Partido Ayacucho

A. Argentinos				
Alfabetos	800	754	1.554	53,8
Semialfabetos ...	50	36	86	2,9
Analfabetos	627	628	1.255	43,3
Totales A...	1.477	1.418	2.895	100,0

III.—Provincia de Buenos Aires (Continuación)

8. Partido Ayacucho (Conclusión)

A SABER:	Varones a	Niñas b	Total c	$d=\frac{100\,c}{\Sigma\,c}$ d
B. Extranjeros				
Alfabetos	28	32	60	58,3
Semialfabetos ...	—	1	1	1,0
Analfabetos	24	18	42	40,7
Totales B...	52	51	103	100,0
A + B.				
Alfabetos	828	786	1.614	53,8
Semialfabetos ...	50	37	87	2,9
Analfabetos	651	646	1.297	43,3
Totales A + B.	1.529	1.469	2.998	100,0

9. Partido Azul

A. Argentinos				
Alfabetos	1.569	1.602	3.171	51,2
Semialfabetos ...	111	92	203	3,3
Analfabetos	1.395	1.426	2.821	45,5
Totales A...	3.075	3.120	6.195	100,0
B. Extranjeros				
Alfabetos	113	92	205	64,3
Semialfabetos ...	2	4	6	1,9
Analfabetos	54	54	108	33,8
Totales B...	169	150	319	100,0
A + B.				
Alfabetos	1.682	1.694	3.376	51,8
Semialfabetos ...	113	96	209	3,2
Analfabetos	1.449	1.480	2.929	45,0
Totales A + B.	3.244	3.270	6.514	100,0

10. Partido Bahía Blanca

A. Argentinos				
Alfabetos	2.649	2.535	5.184	60,6
Semialfabetos ...	177	180	357	4,2
Analfabetos	1.501	1.508	3.009	35,2
Totales A...	4.327	4.223	8.550	100,0
B. Extranjeros				
Alfabetos	1.082	921	2.003	66,3
Semialfabetos ...	49	65	114	3,8
Analfabetos	418	486	904	29,9
Totales B...	1.549	1.472	3.021	100,0

LA POBLACION ESCOLAR (de 6 a 14 años) (Continuación)

A SABER:	Varones	Niñas	Total	$d=\frac{100\,c}{\Sigma\ c}$
	a	b	c	d

III.—Provincia de Buenos Aires (Continuación)

10. Partido Bahía Blanca (Conclusión)

A + B.

Alfabetos	3.731	3.456	7.187	62,1
Semialfabetos ...	226	245	471	4,1
Analfabetos	1.919	1.994	3.913	33,8
Totales A + B.	5.876	5.695	11.571	100,0

11. Partido Balcarce

A. Argentinos

Alfabetos	650	657	1.307	46,0
Semialfabetos ...	56	46	102	3,6
Analfabetos	744	686	1.430	50,4
Totales A...	1.450	1.389	2.839	100,0

B. Extranjeros

Alfabetos	90	73	163	39,0
Semialfabetos ...	9	9	18	4,3
Analfabetos	125	112	237	56,7
Totales B...	224	194	418	100,0

A + B.

Alfabetos	740	730	1.470	45,1
Semialfabetos ...	65	55	120	3,7
Analfabetos	869	798	1.667	51,2
Totales A + B.	1.674	1.583	3.257	100,0

12. Partido Baradero

A. Argentinos

Alfabetos	742	787	1.529	49,5
Semialfabetos ...	39	59	98	3,2
Analfabetos	746	715	1.461	47,3
Totales A...	1.527	1.561	3.088	100,0

B. Extranjeros

Alfabetos	65	51	116	56,6
Semialfabetos ...	—	3	3	1,5
Analfabetos	46	40	86	41,9
Totales B...	111	94	205	100,0

A + B.

Alfabetos	807	838	1.645	49,9
Semialfabetos ...	39	62	101	3,1
Analfabetos	792	755	1.547	47,0
Totales A + B.	1.638	1.655	3.293	100,0

A SABER:	Varones	Niñas	Total	$d=\frac{100\,c}{\Sigma\ c}$
	a	b	c	d

III.—Provincia de Buenos Aires (Continuación)

13. Partido Belgrano General

A. Argentinos

Alfabetos	343	351	694	47,0
Semialfabetos ...	42	29	71	4,8
Analfabetos	399	313	712	48,2
Totales A...	784	693	1.477	100,0

B. Extranjeros

Alfabetos	21	18	39	66,1
Semialfabetos ...	—	1	1	1,7
Analfabetos	15	4	19	32,2
Totales B...	36	23	59	100,0

A + B.

Alfabetos	364	369	733	47,7
Semialfabetos ...	42	30	72	4,7
Analfabetos	414	317	731	47,6
Totales A + B.	820	716	1.536	100,0

14. Partido Bolívar

A. Argentinos

Alfabetos	818	851	1.669	37,8
Semialfabetos ...	95	90	185	4,2
Analfabetos	1.314	1.249	2.563	58,0
Totales A...	2.227	2.190	4.417	100,0

B. Extranjeros

Alfabetos	87	91	178	33,7
Semialfabetos ...	14	11	25	4,7
Analfabetos	162	164	326	61,6
Totales B...	263	266	529	100,0

A + B.

Alfabetos	905	942	1.847	37,3
Semialfabetos ...	109	101	210	4,3
Analfabetos	1.476	1.413	2.889	58,4
Totales A + B.	2.490	2.456	4.946	100,0

15. Partido Bragado

A. Argentinos

Alfabetos	962	957	1.919	44,6
Semialfabetos ...	79	71	150	3,5
Analfabetos	1.124	1.109	2.233	51,9
Totales A...	2.165	2.137	4.302	100,0

LA POBLACION ESCOLAR (de 6 a 14 años) (Continuación)

A SABER:	Varones	Niñas	Total	$d=\frac{100\,c}{\Sigma\,c}$
	a	b	c	d
III.—Provincia de Buenos Aires (Continuación)				
15. Partido Bragado (Conclusión)				
B. Extranjeros				
Alfabetos	140	105	245	55,7
Semialfabetos ...	3	5	8	1,8
Analfabetos	103	84	187	42,5
Totales B...	246	194	440	100,0
A + B.				
Alfabetos	1.102	1.062	2.164	45,7
Semialfabetos ...	82	76	158	3,3
Analfabetos	1.227	1.193	2.420	51,0
Totales A + B.	2.411	2.331	4.742	100,0
16. Partido Brandzen Coronel				
A. Argentinos				
Alfabetos	276	307	583	47,1
Semialfabetos ...	9	7	16	1,3
Analfabetos	345	293	638	51,6
Totales A...	630	607	1.237	100,0
B. Extranjeros				
Alfabetos	22	9	31	55,4
Semialfabetos ...	—	—	—	—
Analfabetos	7	18	25	44,6
Totales B...	29	27	56	100,0
A + B.				
Alfabetos	298	316	614	47,5
Semialfabetos ...	9	7	16	1,2
Analfabetos	352	311	663	51,3
Totales A + B.	659	634	1.293	100,0
17. Partido Brown Almirante				
A. Argentinos				
Alfabetos	796	749	1.545	69,3
Semialfabetos ...	20	18	38	1,7
Analfabetos	330	316	646	29,0
Totales A...	1.146	1.083	2.229	100,0
B. Extranjeros				
Alfabetos	91	114	205	70,7
Semialfabetos ...	2	10	12	4,1
Analfabetos	35	38	73	25,2
Totales B...	128	162	290	100,0

A SABER:	Varones	Niñas	Total	$d=\frac{100\,c}{\Sigma\,c}$
	a	b	c	d
III.—Provincia de Buenos Aires (Continuación)				
17. Partido Brown Almirante (Conclusión)				
A + B.				
Alfabetos	887	863	1.750	69,5
Semialfabetos ...	22	28	50	2,0
Analfabetos	365	354	719	28,5
Totales A + B.	1.274	1.245	2.519	100,0
18. Partido Campana				
A. Argentinos				
Alfabetos	760	750	1.510	60,5
Semialfabetos ...	25	14	39	1,6
Analfabetos	506	442	948	37,9
Totales A...	1.291	1.206	2.497	100,0
B. Extranjeros				
Alfabetos	111	95	206	62,2
Semialfabetos ...	1	2	3	0,9
Analfabetos	56	66	122	36,9
Totales B...	168	163	331	100,0
A + B.				
Alfabetos	871	845	1.716	60,7
Semialfabetos ...	26	16	42	1,5
Analfabetos	562	508	1.070	37,8
Totales A + B.	1.459	1.369	2.828	100,0
19. Partido Cañuelas				
A. Argentinos				
Alfabetos	438	431	869	54,3
Semialfabetos ...	36	24	60	3,8
Analfabetos	371	299	670	41,9
Totales A...	845	754	1.599	100,0
B. Extranjeros				
Alfabetos	18	24	42	67,7
Semialfabetos ...	—	—	—	—
Analfabetos	8	12	20	32,3
Totales B...	26	36	62	100,0
A + B.				
Alfabetos	456	455	911	54,9
Semialfabetos ...	36	24	60	3,6
Analfabetos	379	311	690	41,5
Totales A + B.	871	790	1.661	100,0

LA POBLACION ESCOLAR (de 6 a 14 años) (Continuación)

A SABER:	Varones	Niñas	Total	$d=\frac{100\,c}{\Sigma\,c}$
	a	b	c	d
III.—Provincia de Buenos Aires (Continuación)				
20. Partido Carmen de Areco				
A. Argentinos				
Alfabetos	381	421	802	48,9
Semialfabetos ...	59	40	99	6,0
Analfabetos	392	348	740	45,1
Totales A...	832	809	1.641	100,0
B. Extranjeros				
Alfabetos	12	15	27	43,5
Semialfabetos ...	2	2	4	6,5
Analfabetos	18	13	31	50,0
Totales B...	32	30	62	100,0
A + B.				
Alfabetos	393	436	829	48,7
Semialfabetos ...	61	42	103	6,0
Analfabetos	410	361	771	45,3
Totales A + B.	864	839	1.703	100,0
21. Partido Casares Carlos				
A. Argentinos				
Alfabetos	539	589	1.128	46,6
Semialfabetos ...	34	36	70	2,9
Analfabetos	650	574	1.224	50,5
Totales A...	1.223	1.199	2.422	100,0
B. Extranjeros				
Alfabetos	151	179	330	58,7
Semialfabetos ...	4	12	16	2,9
Analfabetos	117	99	216	38,4
Totales B...	272	290	562	100,0
A + B.				
Alfabetos	690	768	1.458	48,9
Semialfabetos ...	38	48	86	2,9
Analfabetos	767	673	1.440	48,2
Totales A + B.	1.495	1.489	2.984	100,0
22. Partido Caseros				
A. Argentinos				
Alfabetos	165	169	334	31,6
Semialfabetos ...	27	19	46	4,4
Analfabetos	367	308	675	64,0
Totales A...	559	496	1.055	100,0

A SABER:	Varones	Niñas	Total	$d=\frac{100\,c}{\Sigma\,c}$
	a	b	c	d
III.—Provincia de Buenos Aires (Continuación)				
22. Partido Caseros (Conclusión)				
B. Extranjeros				
Alfabetos	48	28	76	45,5
Semialfabetos ...	5	3	8	4,8
Analfabetos	39	44	83	49,7
Totales B...	92	75	167	100,0
A + B.				
Alfabetos	213	197	410	33,6
Semialfabetos ...	32	22	54	4,4
Analfabetos	406	352	758	62,0
Totales A + B	651	571	1.222	100,0
23. Partido Castelli				
A. Argentinos				
Alfabetos	217	199	416	50,8
Semialfabetos ...	5	7	12	1,5
Analfabetos	190	200	390	47,7
Totales A...	412	406	818	100,0
B. Extranjeros				
Alfabetos	6	15	21	56,8
Semialfabetos ...	—	1	1	2,7
Analfabetos	12	3	15	40,5
Totales B...	18	19	37	100,0
A + B.				
Alfabetos	223	214	437	51,1
Semialfabetos ...	5	8	13	1,5
Analfabetos	202	203	405	47,4
Totales A + B.	430	425	855	100,0
24. Partido Colón				
A. Argentinos				
Alfabetos	340	348	688	40,4
Semialfabetos ...	35	33	68	4,0
Analfabetos	505	440	945	55,6
Totales A...	880	821	1.701	100,0
B. Extranjeros				
Alfabetos	39	35	74	42,3
Semialfabetos ...	5	5	10	5,7
Analfabetos	51	40	91	52,0
Totales B...	95	80	175	100,0

LA POBLACION ESCOLAR (de 6 a 14 años) (Continuación)

A SABER:	Varones	Niñas	Total	$d=\frac{100\,c}{\Sigma\,c}$
	a	b	c	d
III.—Provincia de Buenos Aires (Continuación)				
24. Partido Colón (Conclusión)				
A + B.				
Alfabetos	379	383	762	40,6
Semialfabetos ...	40	38	78	4,2
Analfabetos	556	480	1.036	55,2
Totales A + B.	975	901	1.876	100,0
25. Partido Conesa General				
A. Argentinos				
Alfabetos	55	52	107	28,2
Semialfabetos ...	14	5	19	5,0
Analfabetos	139	115	254	66,8
Totales A...	208	172	380	100,0
B. Extranjeros				
Alfabetos	—	—	—	—
Semialfabetos ...	—	—	—	—
Analfabetos	1	—	1	100,0
Totales B...	1	—	1	100,0
A + B.				
Alfabetos	55	52	107	28,1
Semialfabetos ...	14	5	19	5,0
Analfabetos	140	115	255	66,9
Totales A + B.	209	172	381	100,0
26. Partido Chacabuco				
A. Argentinos				
Alfabetos	1.176	1.243	2.419	43,8
Semialfabetos ...	54	65	119	2,1
Analfabetos	1.555	1.434	2.989	54,1
Totales A...	2.785	2.742	5.527	100,0
B. Extranjeros				
Alfabetos	158	158	316	54,8
Semialfabetos ...	7	4	11	1,9
Analfabetos	148	102	250	43,3
Totales B...	313	264	577	100,0
A + B.				
Alfabetos	1.334	1.401	2.735	44,8
Semialfabetos ...	61	69	130	2,1
Analfabetos	1.703	1.536	3.239	53,1
Totales A + B.	3.098	3.006	6.104	100,0

A SABER:	Varones	Niñas	Total	$d=\frac{100\,c}{\Sigma\,c}$
	a	b	c	d
III.—Provincia de Buenos Aires (Continuación)				
27. Partido Chascomús				
A. Argentinos				
Alfabetos	707	849	1.556	54,2
Semialfabetos ...	59	44	103	3,6
Analfabetos	646	567	1.213	42,2
Totales A...	1.412	1.460	2.872	100,0
B. Extranjeros				
Alfabetos	32	22	54	50,0
Semialfabetos ...	7	3	10	9,3
Analfabetos	22	22	44	40,7
Totales B...	61	47	108	100,0
A + B.				
Alfabetos	739	871	1.610	54,0
Semialfabetos ...	66	47	113	3,8
Analfabetos	668	589	1.257	42,2
Totales A + B.	1.473	1.507	2.980	100,0
28. Partido Chivilcoy				
A. Argentinos				
Alfabetos	1.604	2.191	3.795	53,6
Semialfabetos ...	71	73	144	2,1
Analfabetos	1.820	1.317	3.137	44,3
Totales A...	3.495	3.581	7.076	100,0
B. Extranjeros				
Alfabetos	111	105	216	50,0
Semialfabetos ...	—	—	—	—
Analfabetos	111	105	216	50,0
Totales B...	222	210	432	100,0
A + B.				
Alfabetos	1.715	2.296	4.011	53,4
Semialfabetos ...	71	73	144	1,9
Analfabetos	1.931	1.422	3.353	44,7
Totales A + B.	3.717	3.791	7.508	100,0
29. Partido Dolores				
A. Argentinos				
Alfabetos	899	987	1.886	60,0
Semialfabetos ...	36	44	80	2,5
Analfabetos	616	563	1.179	37,5
Totales A...	1.551	1.594	3.145	100,0

LA POBLACION ESCOLAR (de 6 a 14 años) (Continuación)

A SABER:	Varones	Niñas	Total	$d=\frac{100\,c}{\Sigma\,c}$
	a	b	c	d
III.—Provincia de Buenos Aires (Continuación)				
29. Partido Dolores (Conclusión)				
B. Extranjeros				
Alfabetos	38	38	76	61,8
Semialfabetos ...	2	—	2	1,6
Analfabetos	27	18	45	36,6
Totales B...	67	56	123	100,0
A + B.				
Alfabetos	937	1.025	1.962	60,0
Semialfabetos ...	38	44	82	2,5
Analfabetos	643	581	1.224	37,5
Totales A + B.	1.618	1.650	3.268	100,0
30. Partido Dorrego Coronel				
A. Argentinos				
Alfabetos	397	451	848	43,2
Semialfabetos ...	61	47	108	5,5
Analfabetos	527	479	1.006	51,3
Totales A...	985	977	1.962	100,0
B. Extranjeros				
Alfabetos	68	65	133	56,8
Semialfabetos ...	4	3	7	3,0
Analfabetos	54	40	94	40,2
Totales B...	126	108	234	100,0
A + B.				
Alfabetos	465	516	981	44,7
Semialfabetos ...	65	50	115	5,2
Analfabetos	581	519	1.100	50,1
Totales A + B.	1.111	1.085	2.196	100,0
31. Partido Echeverría Esteban				
A. Argentinos				
Alfabetos	219	239	458	60,3
Semialfabetos ...	15	12	27	3,5
Analfabetos	162	113	275	36,2
Totales A...	396	364	760	100,0
B. Extranjeros				
Alfabetos	32	31	63	65,6
Semialfabetos ...	1	3	4	4,2
Analfabetos	13	16	29	30,2
Totales B...	46	50	96	100,0

A SABER:	Varones	Niñas	Total	$d=\frac{100\,c}{\Sigma\,c}$
	a	b	c	d
III.—Provincia de Buenos Aires (Continuación)				
31. Partido Echeverría Esteban (Conclusión)				
A + B.				
Alfabetos	251	270	521	60,9
Semialfabetos ...	16	15	31	3,6
Analfabetos	175	129	304	35,5
Totales A + B.	442	414	856	100,0
32. Partido Exaltación de la Cruz				
A. Argentinos				
Alfabetos	434	423	857	49,8
Semialfabetos ...	59	40	99	5,8
Analfabetos	429	335	764	44,4
Totales A...	922	798	1.720	100,0
B. Extranjeros				
Alfabetos	21	16	37	42,5
Semialfabetos ...	6	1	7	8,1
Analfabetos	21	22	43	49,4
Totales B...	48	39	87	100,0
A + B.				
Alfabetos	455	430	804	49,5
Semialfabetos ...	65	41	106	5,9
Analfabetos	450	357	807	44,6
Totales A + B.	970	837	1.807	100,0
33. Partido Guaminí				
A. Argentinos				
Alfabetos	296	287	583	37,3
Semialfabetos ...	29	34	63	4,0
Analfabetos	457	462	919	58,7
Totales A...	782	783	1.565	100,0
B. Extranjeros				
Alfabetos	78	65	143	39,5
Semialfabetos ...	6	13	19	5,2
Analfabetos	94	106	200	55,3
Totales B...	178	184	362	100,0
A + B.				
Alfabetos	374	352	726	37,7
Semialfabetos ...	35	47	82	4,2
Analfabetos	551	568	1.119	58,1
Totales A + B.	960	967	1.927	100,0

LA POBLACION ESCOLAR (de 6 a 14 años) (Continuación)

III.—Provincia de Buenos Aires (Continuación)

34. Partido Guido General

A SABER:	Varones	Niñas	Total	$d=\frac{100\,c}{\Sigma\,c}$
	a	b	c	d
A. Argentinos				
Alfabetos	179	224	403	39,3
Semialfabetos ...	31	19	50	4,9
Analfabetos	316	255	571	55,8
Totales A...	526	498	1.024	100,0
B. Extranjeros				
Alfabetos	6	4	10	37,0
Semialfabetos ...	1	2	3	11,1
Analfabetos	5	9	14	51,9
Totales B...	12	15	27	100,0
A + B.				
Alfabetos	185	228	413	39,3
Semialfabetos ...	32	21	53	5,0
Analfabetos	321	264	585	55,7
Totales A + B.	538	513	1.051	100,0

35. Partido Juárez

A. Argentinos				
Alfabetos	637	720	1.357	42,1
Semialfabetos ...	95	77	172	5,3
Analfabetos	901	797	1.698	52,6
Totales A...	1.633	1.594	3.227	100,0
B. Extranjeros				
Alfabetos	50	38	88	46,8
Semialfabetos ...	4	5	9	4,8
Analfabetos	48	43	91	48,4
Totales B...	102	86	188	100,0
A + B.				
Alfabetos	687	758	1.445	42,3
Semialfabetos ...	99	82	181	5,3
Analfabetos	949	840	1.789	52,4
Totales A + B.	1.735	1.680	3.415	100,0

36. Partido Junín

A. Argentinos				
Alfabetos	1.537	1.494	3.031	51,5
Semialfabetos ...	76	70	146	2,5
Analfabetos	1.353	1.350	2.703	46,0
Totales A...	2.966	2.914	5.880	100,0

III.—Provincia de Buenos Aires (Continuación)

36. Partido Junín (Conclusión)

A SABER:	Varones	Niñas	Total	$d=\frac{100\,c}{\Sigma\,c}$
	a	b	c	d
B. Extranjeros				
Alfabetos	247	254	501	57,1
Semialfabetos ...	12	16	28	3,2
Analfabetos	178	170	348	39,7
Totales B...	437	440	877	100,0
A + B.				
Alfabetos	1.784	1.748	3.532	52,3
Semialfabetos ...	88	86	174	2,6
Analfabetos	1.531	1.520	3.051	45,1
Totales A + B.	3.403	3.354	6.757	100,0

37. Partido La Madrid General

A. Argentinos				
Alfabetos	470	502	972	42,3
Semialfabetos ...	41	36	77	3,4
Analfabetos	668	580	1.248	54,3
Totales A...	1.179	1.118	2.297	100,0
B. Extranjeros				
Alfabetos	31	33	64	58,2
Semialfabetos ...	1	1	2	1,8
Analfabetos	27	17	44	40,0
Totales B...	59	51	110	100,0
A + B.				
Alfabetos	501	535	1.036	43,0
Semialfabetos ...	42	37	79	3,3
Analfabetos	695	597	1.292	53,7
Totales A + B.	1.238	1.169	2.407	100,0

38. Partido Laprida General

A. Argentinos				
Alfabetos	290	272	562	33,9
Semialfabetos ...	44	32	76	4,6
Analfabetos	513	506	1.019	61,5
Totales A...	847	810	1.657	100,0
B. Extranjeros				
Alfabetos	19	11	30	54,6
Semialfabetos ...	—	1	1	1,8
Analfabetos	13	11	24	43,6
Totales B...	32	23	55	100,0

LA POBLACION ESCOLAR (de 6 a 14 años) (Continuación)

III.—Provincia de Buenos Aires (Continuación)

38. Partido Laprida General (Conclusión)

A SABER:	Varones a	Niñas b	Total c	$d=\frac{100\,c}{\Sigma\,c}$ d
A + B.				
Alfabetos	309	283	592	34,6
Semialfabetos ...	44	33	77	4,5
Analfabetos	526	517	1.043	60,9
Totales A + B.	879	833	1.712	100,0

39. Partido Las Conchas

A SABER:	Varones a	Niñas b	Total c	$d=\frac{100\,c}{\Sigma\,c}$ d
A. Argentinos				
Alfabetos	747	742	1.489	59,6
Semialfabetos ...	20	18	38	1,5
Analfabetos	470	502	972	38,9
Totales A...	1.237	1.262	2.499	100,0
B. Extranjeros				
Alfabetos	123	87	210	55,7
Semialfabetos ...	6	1	7	1,9
Analfabetos	84	76	160	42,4
Totales B...	213	164	377	100,0
A + B.				
Alfabetos	870	829	1.699	59,1
Semialfabetos ...	26	19	45	1,6
Analfabetos	554	578	1.132	39,3
Totales A + B.	1.450	1.426	2.876	100,0

40. Partido Las Flores

A SABER:	Varones a	Niñas b	Total c	$d=\frac{100\,c}{\Sigma\,c}$ d
A. Argentinos				
Alfabetos	857	950	1.807	52,5
Semialfabetos ...	90	65	155	4,5
Analfabetos	774	709	1.483	43,0
Totales A...	1.721	1.724	3.445	100,0
B. Extranjeros				
Alfabetos	36	32	68	57,1
Semialfabetos ...	2	2	4	3,4
Analfabetos	30	17	47	39,5
Totales B...	68	51	119	100,0
A + B.				
Alfabetos	893	982	1.875	52,6
Semialfabetos ...	92	67	159	4,5
Analfabetos	804	726	1.530	42,9
Totales A + B.	1.789	1.775	3.564	100,0

III.—Provincia de Buenos Aires (Continuación)

41. Partido Las Heras General

A SABER:	Varones a	Niñas b	Total c	$d=\frac{100\,c}{\Sigma\,c}$ d
A. Argentinos				
Alfabetos	281	265	546	55,1
Semialfabetos ...	12	14	26	2,6
Analfabetos	218	202	420	42,3
Totales A...	511	481	992	100,0
B. Extranjeros				
Alfabetos	12	19	31	56,4
Semialfabetos ...	1	1	2	3,6
Analfabetos	11	11	22	40,0
Totales B...	24	31	55	100,0
A + B.				
Alfabetos	293	284	577	55,1
Semialfabetos ...	13	15	28	2,7
Analfabetos	229	213	442	42,2
Totales A + B.	535	512	1.047	100,0

42 Partido Lavalle General

A SABER:	Varones a	Niñas b	Total c	$d=\frac{100\,c}{\Sigma\,c}$ d
A. Argentinos				
Alfabetos	162	150	312	38,8
Semialfabetos ...	18	17	35	4,4
Analfabetos	223	233	456	56,8
Totales A...	403	400	803	100,0
B. Extranjeros				
Alfabetos	2	3	5	71,4
Semialfabetos ...	—	—	—	—
Analfabetos	2	—	2	28,6
Totales B...	4	3	7	100,0
A + B.				
Alfabetos	164	153	317	39,1
Semialfabetos ...	18	17	35	4,3
Analfabetos	225	233	458	56,6
Totales A + B.	407	403	810	100,0

43. Partido Lincoln

A SABER:	Varones a	Niñas b	Total c	$d=\frac{100\,c}{\Sigma\,c}$ d
A. Argentinos				
Alfabetos	1.201	1.192	2.393	42,7
Semialfabetos ...	109	82	191	3,4
Analfabetos	1.562	1.460	3.022	53,9
Totales A...	2.872	2.734	5.606	100,0

LA POBLACION ESCOLAR (de 6 a 14 años) (Continuación)

A SABER:	Varones	Niñas	Total	$d=\frac{100\,c}{\Sigma\,c}$
	a	b	c	d
III.—Provincia de Buenos Aires (Continuación)				
43. Partido Lincoln (Conclusión)				
B. Extranjeros				
Alfabetos	233	196	429	51,5
Semialfabetos ...	1	8	9	1,1
Analfabetos	224	171	395	47,4
Totales B...	458	375	833	100,0
A + B.				
Alfabetos	1.434	1.388	2.822	43,8
Semialfabetos ...	110	90	200	3,1
Analfabetos	1.786	1.631	3.417	53,1
Totales A + B.	3.330	3.109	6.439	100,0
44. Partido Lobería				
A. Argentinos				
Alfabetos	578	601	1.179	40,1
Semialfabetos ...	64	63	127	4,3
Analfabetos	841	791	1.632	55,6
Totales A...	1.483	1.455	2.938	100,0
B. Extranjeros				
Alfabetos	47	30	77	43,3
Semialfabetos ...	3	5	8	4,5
Analfabetos	50	43	93	52,2
Totales B...	100	78	178	100,0
A + B.				
Alfabetos	625	631	1.256	40,3
Semialfabetos ...	67	68	135	4,3
Analfabetos	891	834	1.725	55,4
Totales A + B.	1.583	1.533	3.116	100,0
45. Partido Lobos				
A. Argentinos				
Alfabetos	835	871	1.706	49,6
Semialfabetos ...	64	60	124	3,6
Analfabetos	820	788	1.608	46,8
Totales A...	1.719	1.719	3.438	100,0
B. Extranjeros				
Alfabetos	24	29	53	55,2
Semialfabetos ...	2	1	3	3,1
Analfabetos	24	16	40	41,7
Totales B...	50	46	96	100,0

A SABER:	Varones	Niñas	Total	$d=\frac{100\,c}{\Sigma\,c}$
	a	b	c	d
III.—Provincia de Buenos Aires (Continuación)				
45. Partido Lobos (Conclusión)				
A + B.				
Alfabetos	859	900	1.759	49,8
Semialfabetos ...	66	61	127	3,6
Analfabetos	844	804	1.648	46,6
Totales A + B.	1.769	1.765	3.534	100,0
46. Partido Lomas de Zamora				
A. Argentinos				
Alfabetos	3.108	3.338	6.446	69,0
Semialfabetos ...	109	110	219	2,4
Analfabetos	1.301	1.370	2.671	28,6
Totales A...	4.518	4.818	9.336	100,0
B. Extranjeros				
Alfabetos	590	539	1.129	67,5
Semialfabetos ...	18	26	44	2,6
Analfabetos	248	253	501	29,9
Totales B...	856	818	1.674	100,0
A + B.				
Alfabetos	3.698	3.877	7.575	68 8
Semialfabetos ...	127	136	263	2,4
Analfabetos	1.549	1.623	3.172	28,8
Totales A + B.	5.374	5.636	11.010	100,0
47. Partido López Vicente				
A. Argentinos				
Alfabetos	518	473	991	66,1
Semialfabetos ...	25	21	46	3,1
Analfabetos	253	208	461	30,8
Totales A...	796	702	1.498	100,0
B. Extranjeros				
Alfabetos	145	113	258	58,9
Semialfabetos ...	8	3	11	2,5
Analfabetos	94	75	169	38,6
Totales B...	247	191	438	100,0
A + B.				
Alfabetos	663	586	1.249	64,5
Semialfabetos ...	33	24	57	2,9
Analfabetos	347	283	630	32,6
Totales A + B.	1.043	893	1.936	100,0

LA POBLACION ESCOLAR (de 6 a 14 años) (Continuación)

III.—Provincia de Buenos Aires (Continuación)

48. Partido Luján

A SABER:	Varones a	Niñas b	Total c	$d=\frac{100\,c}{\Sigma\,c}$ d
A. Argentinos				
Alfabetos	965	981	1.946	53,4
Semialfabetos ...	45	49	94	2,6
Analfabetos	844	760	1.604	44,0
Totales A...	1.854	1.790	3.644	100,0
B. Extranjeros				
Alfabetos	98	73	171	60,0
Semialfabetos ...	3	3	6	2,1
Analfabetos	60	48	108	37,9
Totales B...	161	124	285	100,0
A + B.				
Alfabetos	1.063	1.054	2.117	53,9
Semialfabetos ...	48	52	100	2,5
Analfabetos	904	808	1.712	43,6
Totales A + B.	2.015	1.914	3.929	100,0

49. Partido Madariaga General

A. Argentinos				
Alfabetos	263	240	503	37,1
Semialfabetos ...	23	35	58	4,3
Analfabetos	408	387	795	58,6
Totales A...	694	662	1.356	100,0
B. Extranjeros				
Alfabetos	19	18	37	54,4
Semialfabetos ...	3	—	3	4,4
Analfabetos	13	15	28	41,2
Totales B...	35	33	68	100,0
A + B.				
Alfabetos	282	258	540	37,9
Semialfabetos ...	26	35	61	4,3
Analfabetos	421	402	823	57,8
Totales A + B.	729	695	1.424	100,0

50. Partido Magdalena

A. Argentinos				
Alfabetos	805	761	1.566	54,7
Semialfabetos ...	58	59	117	4,1
Analfabetos	639	539	1.178	41,2
Totales A...	1.502	1.359	2.861	100,0

III.—Provincia de Buenos Aires (Continuación)

50. Partido Magdalena (Conclusión)

B. Extranjeros				
Alfabetos	23	22	45	68,2
Semialfabetos ...	—	1	1	1,5
Analfabetos	10	10	20	30,3
Totales B...	33	33	66	100,0
A + B.				
Alfabetos	828	783	1.611	55,1
Semialfabetos ...	58	60	118	4,0
Analfabetos	649	549	1.198	40,9
Totales A + B.	1.535	1.392	2.927	100,0

51. Partido Maipú

A. Argentinos				
Alfabetos	284	333	617	52,9
Semialfabetos ...	42	23	65	5,6
Analfabetos	232	253	485	41,5
Totales A...	558	609	1.167	100,0
B. Extranjeros				
Alfabetos	12	11	23	71,9
Semialfabetos ...	1	2	3	9,4
Analfabetos	1	5	6	18,7
Totales B...	14	18	32	100,0
A + B.				
Alfabetos	296	344	640	53,4
Semialfabetos ...	43	25	68	5,7
Analfabetos	233	258	491	40,9
Totales A + B.	572	627	1.199	100,0

52. Partido Matanza

A. Argentinos				
Alfabetos	702	807	1.509	60,5
Semialfabetos ...	33	24	57	2,1
Analfabetos	522	466	988	37,4
Totales A...	1.347	1.297	2.644	100,0
B. Extranjeros				
Alfabetos	164	143	307	55,5
Semialfabetos ...	18	8	26	4,7
Analfabetos	130	90	220	39,8
Totales B...	312	241	553	100,0

LA POBLACION ESCOLAR (de 6 a 14 años) (Continuación)

III.—Provincia de Buenos Aires (Continuación)

52. Partido Matanza (Conclusión)

A + B.

A SABER:	Varones a	Niñas b	Total c	$d=\frac{100\,c}{\Sigma\,c}$ d
Alfabetos	956	950	1.906	59,6
Semialfabetos ...	51	32	83	2,6
Analfabetos	652	556	1.208	37,8
Totales A + B.	1.659	1.538	3.197	100,0

53. Partido Mercedes

A. Argentinos

Alfabetos	1.690	1.586	3.276	59,3
Semialfabetos ...	85	78	163	3,0
Analfabetos	1.085	997	2.082	37,7
Totales A...	2.860	2.661	5.521	100,0

B. Extranjeros

Alfabetos	98	82	180	61,6
Semialfabetos ...	6	6	12	4,1
Analfabetos	53	47	100	34,3
Totales B...	157	135	292	100,0

A + B.

Alfabetos	1.788	1.608	3.456	59,5
Semialfabetos ...	91	84	175	3,0
Analfabetos	1.138	1.044	2.182	37,5
Totales A + B.	3.017	2.796	5.813	100,0

54. Partido Merlo

A. Argentinos

Alfabetos	389	315	704	60,6
Semialfabetos ...	22	9	31	2,7
Analfabetos	232	195	427	36,7
Totales A...	643	519	1.162	100,0

B. Extranjeros

Alfabetos	44	40	84	57,5
Semialfabetos ...	—	1	1	0,7
Analfabetos	35	26	61	41,8
Totales B...	79	67	146	100,0

A + B.

Alfabetos	433	355	788	60,2
Semialfabetos ...	22	10	32	2,5
Analfabetos	267	221	488	37,3
Totales A + B.	722	586	1.308	100,0

III.—Provincia de Buenos Aires (Continuación)

55. Partido Mitre Bartolomé

A. Argentinos

Alfabetos	652	664	1.316	44,3
Semialfabetos ...	63	66	129	4,3
Analfabetos	805	724	1.529	51,4
Totales A...	1.520	1.454	2.974	100,0

B. Extranjeros

Alfabetos	65	48	113	37,4
Semialfabetos ...	1	2	3	1,0
Analfabetos	96	90	186	61,6
Totales B...	162	140	302	100,0

A + B.

Alfabetos	717	712	1.429	43,6
Semialfabetos ...	64	68	132	4,0
Analfabetos	901	814	1.715	52,4
Totales A + B.	1.682	1.594	3.276	100,0

56. Partido Monte

A. Argentinos

Alfabetos	249	258	507	42,0
Semialfabetos ...	14	16	30	2,5
Analfabetos	351	319	670	55,5
Totales A...	614	593	1.207	100,0

B. Extranjeros

Alfabetos	7	10	17	53,1
Semialfabetos ...	—	—	—	—
Analfabetos	7	8	15	46,9
Totales B...	14	18	32	100,0

A + B.

Alfabetos	256	268	524	42,3
Semialfabetos ...	14	16	30	2,4
Analfabetos	358	327	685	55,3
Totales A + B.	628	611	1.239	100,0

57. Partido Moreno

A. Argentinos

Alfabetos	282	255	537	62,6
Semialfabetos ...	14	7	21	2,4
Analfabetos	137	163	300	35,0
Totales A...	433	425	858	100,0

LA POBLACION ESCOLAR (de 6 a 14 años) (Continuación)

A SABER:	Varones	Niñas	Total	$d=\frac{100\,c}{\Sigma\,c}$
	a	b	c	d
III.—Provincia de Buenos Aires (Continuación)				
57. Partido Moreno (Conclusión)				
B. Extranjeros				
Alfabetos	26	23	49	55,7
Semialfabetos ...	1	—	1	1,1
Analfabetos	27	11	38	43,2
Totales B...	54	34	88	100,0
A + B.				
Alfabetos	308	278	586	61,9
Semialfabetos ...	15	7	22	2,3
Analfabetos	164	174	338	35,8
Totales A + B.	487	459	946	100,0
58. Partido Morón				
A. Argentinos				
Alfabetos	1.350	1.336	2.686	68,2
Semialfabetos ...	57	37	94	2,4
Analfabetos	561	598	1.159	29,4
Totales A...	1.968	1.971	3.939	100,0
B. Extranjeros				
Alfabetos	173	178	351	61,2
Semialfabetos ...	8	6	14	2,4
Analfabetos	109	100	209	36,4
Totales B...	290	284	574	100,0
A + B.				
Alfabetos	1.523	1.514	3.037	67,3
Semialfabetos ...	65	43	108	2,4
Analfabetos	670	698	1.368	30,3
Totales A + B.	2.258	2.255	4.513	100,0
59. Partido Navarro				
A. Argentinos				
Alfabetos	555	538	1.093	50,6
Semialfabetos ...	64	60	124	5,7
Analfabetos	521	424	945	43,7
Totales A...	1.140	1.022	2.162	100,0
B. Extranjeros				
Alfabetos	33	30	63	60,6
Semialfabetos ...	—	2	2	1,9
Analfabetos	22	17	39	37,5
Totales B...	55	49	104	100,0

A SABER:	Varones	Niñas	Total	$d=\frac{100\,c}{\Sigma\,c}$
	a	b	c	d
III.—Provincia de Buenos Aires (Continuación)				
59. Partido Navarro (Conclusión)				
A + B.				
Alfabetos	588	568	1.156	51,0
Semialfabetos ...	64	62	126	5,6
Analfabetos	543	441	984	43,4
Totales A + B.	1.195	1.071	2.266	100,0
60. Partido Necochea				
A. Argentinos				
Alfabetos	966	855	1.761	45,2
Semialfabetos ...	65	67	132	3,4
Analfabetos	1.002	999	2.001	51,4
Totales A...	1.973	1.921	3.894	100,0
B. Extranjeros				
Alfabetos	87	80	167	51,7
Semialfabetos ...	4	7	11	3,4
Analfabetos	84	61	145	44,9
Totales B...	175	148	323	100,0
A + B.				
Alfabetos	903	935	1.028	45,7
Semialfabetos ...	69	74	143	3,4
Analfabetos	1.086	1.060	2.146	50,9
Totales A + B.	2.148	2.069	4.217	100,0
61. Partido Nueve de Julio				
A. Argentinos				
Alfabetos	1.324	995	2.319	46,5
Semialfabetos ...	61	69	130	2,6
Analfabetos	1.122	1.416	2.538	50,9
Totales A...	2.507	2.480	4.987	100,0
B. Extranjeros				
Alfabetos	129	136	265	40,9
Semialfabetos ...	7	7	14	2,2
Analfabetos	190	179	369	56,9
Totales B...	326	322	648	100,0
A + B.				
Alfabetos	1.453	1.131	2.584	45,9
Semialfabetos ...	68	76	144	2,5
Analfabetos	1.312	1.595	2.907	51,6
Totales A + B.	2.833	2.802	5.635	100,0

LA POBLACION ESCOLAR (de 6 a 14 años) (Continuación)

A SABER:	Varones	Niñas	Total	$d=\frac{100\,c}{\Sigma\,c}$
	a	b	c	d

III.—Provincia de Buenos Aires (Continuación)

62. Partido Olavarría

A. Argentinos

Alfabetos	1.226	1.285	2.511	52,3
Semialfabetos ...	93	97	190	3,9
Analfabetos	1.090	1.042	2.102	43,8
Totales A...	2.409	2.394	4.803	100,0

B. Extranjeros

Alfabetos	120	113	233	54,6
Semialfabetos ...	4	7	11	2,6
Analfabetos	105	78	183	42,8
Totales B...	229	198	427	100,0

A + B.

Alfabetos	1.346	1.398	2.744	52,5
Semialfabetos ...	97	104	201	3,8
Analfabetos	1.195	1.090	2.285	43,7
Totales A + B.	2.638	2.592	5.230	100,0

63. Partido Patagones

A. Argentinos

Alfabetos	335	348	683	50,6
Semialfabetos ...	25	26	51	3,8
Analfabetos	337	279	616	45,6
Totales A...	697	653	1.350	100,0

B. Extranjeros

Alfabetos	31	30	61	54,0
Semialfabetos ...	2	2	4	3,5
Analfabetos	22	26	48	42,5
Totales B...	55	58	113	100,0

A + B.

Alfabetos	366	378	744	50,8
Semialfabetos ...	27	28	55	3,8
Analfabetos	359	305	664	45,4
Totales A + B.	752	711	1.463	100,0

64. Partido Paz General

A. Argentinos

Alfabetos	391	395	786	49,6
Semialfabetos ...	24	25	49	3,1
Analfabetos	376	373	749	47,3
Totales A...	791	793	1.584	100,0

A SABER: | Varones | Niñas | Total | $d=\frac{100\,c}{\Sigma\,c}$
a | b | c | d

III.—Provincia de Buenos Aires (Continuación)

64. Partido Paz General (Conclusión)

B. Extranjeros

Alfabetos	28	11	39	62,9
Semialfabetos ...	2	2	4	6,5
Analfabetos	6	13	19	30,6
Totales B...	36	26	62	100,0

A + B.

Alfabetos	419	406	825	50,1
Semialfabetos ...	26	27	53	3,2
Analfabetos	382	386	768	46,7
Totales A + B.	827	819	1.646	100,0

65. Partido Paz Marcos

A. Argentinos

Alfabetos	283	249	532	58,9
Semialfabetos ...	12	8	20	2,2
Analfabetos	203	149	352	38,9
Totales A...	498	406	904	100,0

B. Extranjeros

Alfabetos	17	12	29	58,0
Semialfabetos ...	1	—	1	2,0
Analfabetos	14	6	20	40,0
Totales B...	32	18	50	100,0

A + B.

Alfabetos	300	261	561	58,8
Semialfabetos ...	13	8	21	2,2
Analfabetos	217	155	372	39,0
Totales A + B.	530	424	954	100,0

66. Partido Pehuajó

A. Argentinos

Alfabetos	981	1.050	2.031	39,0
Semialfabetos ...	123	80	203	3,9
Analfabetos	1.514	1.455	2.969	57,1
Totales A...	2.618	2.585	5.203	100,0

B. Extranjeros

Alfabetos	220	185	405	44,5
Semialfabetos ...	17	17	34	3,7
Analfabetos	255	217	472	51,8
Totales B...	492	419	911	100.0

LA POBLACION ESCOLAR (de 6 a 14 años) (Continuación)

A SABER:	Varones	Niñas	Total	$d=\frac{100\,c}{\Sigma\,c}$
	a	b	c	d
III.—Provincia de Buenos Aires (Continuación)				
66. Partido Pehuajó (Conclusión)				
A + B.				
Alfabetos	1.201	1.235	2.436	39,8
Semialfabetos ...	140	97	237	3,9
Analfabetos	1.769	1.672	3.441	56,3
Totales A + B.	3.110	3.004	6.114	100,0
67. Partido Pellegrini Carlos				
A. Argentinos				
Alfabetos	368	351	719	35,5
Semialfabetos ...	46	52	98	4,8
Analfabetos	625	584	1.209	59,7
Totales A...	1.039	987	2.026	100,0
B. Extranjeros				
Alfabetos	103	77	180	43,8
Semialfabetos ...	7	12	19	4,6
Analfabetos	107	105	212	51,6
Totales B...	217	194	411	100,0
A + B.				
Alfabetos	471	428	899	36,9
Semialfabetos ...	53	64	117	4,8
Analfabetos	732	689	1.421	58,3
Totales A + B.	1.256	1.181	2.437	100,0
68. Partido Pérez Roque				
A. Argentinos				
Alfabetos	169	205	374	28,5
Semialfabetos ...	18	16	34	2,6
Analfabetos	467	435	902	68,9
Totales A...	654	656	1.310	100,0
B. Extranjeros				
Alfabetos	18	15	33	23,6
Semialfabetos ...	2	1	3	2,1
Analfabetos	55	49	104	74,3
Totales B...	75	65	140	100,0
A + B.				
Alfabetos	187	220	407	28,1
Semialfabetos ...	20	17	37	2,5
Analfabetos	522	484	1.006	69,4
Totales A + B.	729	721	1.450	100,0

A SABER:	Varones	Niñas	Total	$d=\frac{100\,c}{\Sigma\,c}$
	a	b	c	d
III.—Provincia de Buenos Aires (Continuación)				
69. Partido Pergamino				
A. Argentinos				
Alfabetos	2.041	2.134	4.175	55,6
Semialfabetos ...	119	83	202	2,7
Analfabetos	1.620	1.517	3.137	41,7
Totales A...	3.780	3.734	7.514	100,0
B. Extranjeros				
Alfabetos	268	279	547	54,0
Semialfabetos ...	13	16	29	2,9
Analfabetos	225	212	437	43,1
Totales B...	506	507	1.013	100,0
A + B.				
Alfabetos	2.309	2.413	4.722	55,4
Semialfabetos ...	132	99	231	2,7
Analfabetos	1.845	1.729	3.574	41,9
Totales A + B.	4.286	4.241	8.527	100,0
70. Partido Pila				
A. Argentinos				
Alfabetos	96	80	176	36,6
Semialfabetos ...	4	11	15	3,1
Analfabetos	174	116	290	60,3
Totales A...	274	207	481	100,0
B. Extranjeros				
Alfabetos	1	2	3	50,0
Semialfabetos ...	—	1	1	16,7
Analfabetos	1	1	2	33,3
Totales B...	2	4	6	100,0
A + B.				
Alfabetos	97	82	179	36,7
Semialfabetos ...	4	12	16	3,3
Analfabetos	175	117	292	60,0
Totales A + B.	276	211	487	100,0
71. Partido Pilar				
A. Argentinos				
Alfabetos	679	701	1.380	52,6
Semialfabetos ...	33	32	65	2,5
Analfabetos	598	582	1.180	44,9
Totales A...	1.310	1.315	2.625	100,0

LA POBLACION ESCOLAR (de 6 a 14 años) (Continuación)

A SABER:	Varones	Niñas	Total	$d=\frac{100\,c}{\Sigma\,c}$
	a	b	c	d

III.—Provincia de Buenos Aires (Continuación)

71. Partido Pilar (Conclusión)

B. Extranjeros				
Alfabetos	69	49	118	49,2
Semialfabetos ...	4	—	4	1,6
Analfabetos	61	57	118	49,2
Totales B...	134	106	240	100,0
A + B.				
Alfabetos	748	750	1.498	52,3
Semialfabetos ...	37	32	69	2,4
Analfabetos	659	639	1.298	45,3
Totales A + B.	1.444	1.421	2.865	100,0

72. Partido Pinto General

A. Argentinos				
Alfabetos	466	466	932	34,8
Semialfabetos ...	45	51	96	3,6
Analfabetos	853	796	1.649	61,6
Totales A...	1.364	1.313	2.677	100,0
B. Extranjeros				
Alfabetos	71	39	110	39,3
Semialfabetos ...	5	4	9	3,2
Analfabetos	80	81	161	57,5
Totales B...	156	124	280	100,0
A + B.				
Alfabetos	537	505	1.042	35,2
Semialfabetos ...	50	55	105	3,6
Analfabetos	933	877	1.810	61,2
Totales A + B.	1.520	1.437	2.957	100,0

73. Partido Pringles Coronel

A. Argentinos				
Alfabetos	512	560	1.072	39,2
Semialfabetos ...	94	80	174	6,4
Analfabetos	770	720	1.490	54,4
Totales A...	1.376	1.360	2.736	100,0
B. Extranjeros				
Alfabetos	50	51	101	51,8
Semialfabetos ...	5	3	8	4,1
Analfabetos	43	43	86	44,1
Totales B...	98	97	195	100,0

A SABER: | Varones | Niñas | Total | $d=\frac{100\,c}{\Sigma\,c}$
a | b | c | d

III.—Provincia de Buenos Aires (Continuación)

73. Partido Pringles Coronel (Conclusión)

A + B.				
Alfabetos	562	611	1.173	40,0
Semialfabetos ...	99	83	182	6,2
Analfabetos	813	763	1.576	53,8
Totales A + B.	1.474	1.457	2.931	100,0

74. Partido Puán

A. Argentinos				
Alfabetos	483	588	1.071	52,5
Semialfabetos ...	63	44	107	5,2
Analfabetos	477	385	862	42,3
Totales A...	1.023	1.017	2.040	100,0
B. Extranjeros				
Alfabetos	133	136	269	47,9
Semialfabetos ...	24	16	40	7,1
Analfabetos	114	139	253	45,0
Totales B...	271	291	562	100,0
A + B.				
Alfabetos	616	724	1.340	51,5
Semialfabetos ...	87	60	147	5,6
Analfabetos	591	524	1.115	42,9
Totales A + B.	1.294	1.308	2.602	100,0

75. Partido Pueyrredón General

A. Argentinos				
Alfabetos	1.256	1.463	2.719	59,2
Semialfabetos ...	59	57	116	2,5
Analfabetos	857	900	1.757	38,3
Totales A...	2.172	2.420	4.592	100,0
B. Extranjeros				
Alfabetos	396	359	755	61,5
Semialfabetos ...	20	16	36	3,0
Analfabetos	234	202	436	35,5
Totales B...	650	577	1.227	100,0
A + B.				
Alfabetos	1.652	1.822	3.474	59,7
Semialfabetos ...	79	73	152	2,6
Analfabetos	1.091	1.102	2.193	37,7
Totales A + B.	2.822	2.997	5.819	100,0

LA POBLACION ESCOLAR (de 6 a 14 años) (Continuación)

A SABER:	Varones	Niñas	Total	$d=\frac{100\,c}{\Sigma\,c}$
	a	b	c	d

III.—Provincia de Buenos Aires (Continuación)

76. Partido Quilmes

A. Argentinos				
Alfabetos	1.923	1.849	3.772	63,7
Semialfabetos ...	88	60	148	2,5
Analfabetos	969	1.028	1.997	33,8
Totales A...	2.980	2.937	5.917	100,0
B. Extranjeros				
Alfabetos	468	410	878	62,8
Semialfabetos ...	23	28	51	3,7
Analfabetos	256	212	468	33,5
Totales B...	747	650	1.397	100,0
A + B.				
Alfabetos	2.391	2.259	4.650	63,6
Semialfabetos ...	111	88	199	2,7
Analfabetos	1.225	1.240	2.465	33,7
Totales A + B.	3.727	3.587	7.314	100,0

77. Partido Ramallo

A. Argentinos				
Alfabetos	564	578	1.142	43,3
Semialfabetos ...	33	26	59	2,2
Analfabetos	723	717	1.440	54,5
Totales A...	1.320	1.321	2.641	100,0
B. Extranjeros				
Alfabetos	59	43	102	43,2
Semialfabetos ...	4	3	7	3,0
Analfabetos	68	59	127	53,8
Totales B...	131	105	236	100,0
A + B.				
Alfabetos	623	621	1.244	43,2
Semialfabetos ...	37	29	66	2,3
Analfabetos	791	776	1.567	54,5
Totales A + B.	1.451	1.426	2.877	100,0

78. Partido Rauch

A. Argentinos				
Alfabetos	441	413	854	41,3
Semialfabetos ...	57	55	112	5,4
Analfabetos	554	546	1.100	53,3
Totales A...	1.052	1.014	2.066	100,0

III.—Provincia de Buenos Aires (Continuación)

78. Partido Rauch (Conclusión)

A SABER:	Varones	Niñas	Total	$d=\frac{100\,c}{\Sigma\,c}$
	a	b	c	d
B. Extranjeros				
Alfabetos	17	6	23	45,1
Semialfabetos ...	—	—	—	—
Analfabetos	17	11	28	54,9
Totales B...	34	17	51	100,0
A + B.				
Alfabetos	458	419	877	41,4
Semialfabetos ...	57	55	112	5,3
Analfabetos	571	557	1.128	53,3
Totales A + B.	1.086	1.031	2.117	100,0

79. Partido Rivadavia

A. Argentinos				
Alfabetos	326	387	713	34,6
Semialfabetos ...	62	52	114	5,5
Analfabetos	625	609	1.234	59,9
Totales A...	1.013	1.048	2.061	100,0
B. Extranjeros				
Alfabetos	89	81	170	40,7
Semialfabetos ...	7	8	15	3,6
Analfabetos	110	123	233	55,7
Totales B...	206	212	418	100,0
A + B.				
Alfabetos	415	468	883	35,6
Semialfabetos ...	69	60	129	5,2
Analfabetos	735	732	1.467	59,2
Totales A + B.	1.219	1.260	2.479	100,0

80. Partido Rodríguez General

A. Argentinos				
Alfabetos	225	238	463	56,4
Semialfabetos ...	19	8	27	3,3
Analfabetos	184	147	331	40,3
Totales A...	428	393	821	100,0
B. Extranjeros				
Alfabetos	20	19	39	75,0
Semialfabetos ...	2	—	2	3,8
Analfabetos	6	5	11	21,2
Totales B...	28	24	52	100,0

LA POBLACION ESCOLAR (de 6 a 14 años) (Continuación)

A SABER:	Varones	Niñas	Total	$d=\frac{100\,c}{\Sigma\,c}$
	a	b	c	d
III.—Provincia de Buenos Aires (Continuación)				
80. Partido Rodríguez General (Conclusión)				
A + B.				
Alfabetos	245	257	502	57,5
Semialfabetos ...	21	8	29	3,3
Analfabetos	190	152	342	39,2
Totales A + B.	456	417	873	100,0
81. Partido Rojas				
A. Argentinos				
Alfabetos	600	579	1.179	43,3
Semialfabetos ...	27	30	57	2,1
Analfabetos	765	719	1.484	54,6
Totales A...	1.392	1.328	2.720	100,0
B. Extranjeros				
Alfabetos	66	49	115	39,2
Semialfabetos ...	5	2	7	2,4
Analfabetos	91	80	171	58,4
Totales B...	162	131	293	100,0
A + B.				
Alfabetos	666	628	1.294	43,0
Semialfabetos ...	32	32	64	2,1
Analfabetos	856	799	1.655	54,9
Totales A + B.	1.554	1.459	3.013	100,0
82. Partido Saavedra				
A. Argentinos				
Alfabetos	533	530	1.063	56,7
Semialfabetos ...	34	48	82	4,4
Analfabetos	363	365	728	38,9
Totales A...	930	943	1.873	100,0
B. Extranjeros				
Alfabetos	101	95	196	62,0
Semialfabetos ...	—	2	2	0,6
Analfabetos	50	68	118	37,4
Totales B...	151	165	316	100,0
A + B.				
Alfabetos	634	625	1.259	57,5
Semialfabetos ...	34	50	84	3,8
Analfabetos	413	433	846	38,7
Totales A + B.	1.081	1.108	2.189	100,0

A SABER:	Varones	Niñas	Total	$d=\frac{100\,c}{\Sigma\,c}$
	a	b	c	d
III.—Provincia de Buenos Aires (Continuación)				
83. Partido Saladillo				
A. Argentinos				
Alfabetos	680	685	1.365	37,8
Semialfabetos ...	86	57	143	4,0
Analfabetos	1.083	1.021	2.104	58,2
Totales A...	1.849	1.763	3.612	100,0
B. Extranjeros				
Alfabetos	36	42	78	31,6
Semialfabetos ...	7	4	11	4,4
Analfabetos	90	68	158	64,0
Totales B...	133	114	247	100,0
A + B.				
Alfabetos	716	727	1.443	37,4
Semialfabetos ...	93	61	154	4,0
Analfabetos	1.173	1.089	2.262	58,6
Totales A + B.	1.982	1.877	3.859	100,0
84. Partido Salto				
A. Argentinos				
Alfabetos	525	588	1.113	51,5
Semialfabetos ...	40	35	75	3,5
Analfabetos	510	462	972	45,0
Totales A...	1.075	1.085	2.160	100,0
B. Extranjeros				
Alfabetos	56	45	101	47,9
Semialfabetos ...	4	3	7	3,3
Analfabetos	52	51	103	48,8
Totales B...	112	99	211	100,0
A + B.				
Alfabetos	581	633	1.214	51,2
Semialfabetos ...	44	38	82	3,5
Analfabetos	562	513	1.075	45,3
Totales A + B.	1.187	1.184	2.371	100,0
85. Partido San Andrés de Giles				
A. Argentinos				
Alfabetos	529	502	1.031	45,5
Semialfabetos ...	47	57	104	4,6
Analfabetos	627	506	1.133	49,9
Totales A...	1.203	1.065	2.268	100,0

LA POBLACION ESCOLAR (de 6 a 14 años) (Continuación)

A SABER:	Varones	Niñas	Total	$d=\frac{100\,c}{\Sigma\,c}$
	a	b	c	d
III.—Provincia de Buenos Aires (Continuación)				
85. Partido San Andrés de Giles (Conclusión)				
B. Extranjeros				
Alfabetos	31	19	50	51,0
Semialfabetos ...	—	3	3	3,1
Analfabetos	25	20	45	45,9
Totales B...	56	42	98	100,0
A + B.				
Alfabetos	560	521	1.081	45,7
Semialfabetos ...	47	60	107	4,5
Analfabetos	652	526	1.178	49,8
Totales A + B.	1.259	1.107	2.366	100,0
86. Partido San Antonio de Areco				
A. Argentinos				
Alfabetos	457	439	896	45,1
Semialfabetos ...	31	34	65	3,3
Analfabetos	535	492	1.027	51,6
Totales A...	1.023	965	1.988	100,0
B. Extranjeros				
Alfabetos	27	20	47	37,9
Semialfabetos ...	4	2	6	4,8
Analfabetos	41	30	71	57,3
Totales B...	72	52	124	100,0
A + B.				
Alfabetos	484	459	943	44,6
Semialfabetos ...	35	36	71	3,4
Analfabetos	576	522	1.098	52,0
Totales A + B.	1.095	1.017	2.112	100,0
87. Partido San Fernando				
A. Argentinos				
Alfabetos	1.077	1.133	2.210	60,3
Semialfabetos ...	43	49	92	2,5
Analfabetos	675	690	1.365	37,2
Totales A...	1.795	1.872	3.667	100,0
B. Extranjeros				
Alfabetos	169	178	347	56,1
Semialfabetos ...	7	13	20	3,2
Analfabetos	117	135	252	40,7
Totales B...	293	326	619	100,0

A SABER:	Varones	Niñas	Total	$d=\frac{100\,c}{\Sigma\,c}$
	a	b	c	d
III.—Provincia de Buenos Aires (Continuación)				
87. Partido San Fernando (Conclusión)				
A + B.				
Alfabetos	1.246	1.311	2.557	59,7
Semialfabetos ...	50	62	112	2,6
Analfabetos	792	825	1.617	37,7
Totales A + B.	2.088	2.198	4.286	100,0
88. Partido San Isidro				
A. Argentinos				
Alfabetos	991	885	1.876	65,5
Semialfabetos ...	34	32	66	2,3
Analfabetos	479	445	924	32,2
Totales A...	1.504	1.362	2.866	100,0
B. Extranjeros				
Alfabetos	169	135	304	63,7
Semialfabetos ...	4	11	15	3,2
Analfabetos	80	78	158	33,1
Totales B...	253	224	477	100,0
A + B.				
Alfabetos	1.160	1.020	2.180	65,2
Semialfabetos ...	38	43	81	2,4
Analfabetos	559	523	1.082	32,4
Totales A + B.	1.757	1.586	3.343	100,0
89. Partido San Martín				
A. Argentinos				
Alfabetos	2.299	2.314	4.613	64,9
Semialfabetos ...	74	85	159	2,2
Analfabetos	1.179	1.161	2.340	32,9
Totales A...	3.552	3.560	7.112	100,0
B. Extranjeros				
Alfabetos	651	585	1.236	62,6
Semialfabetos ...	28	38	66	3,3
Analfabetos	323	350	673	34,1
Totales B...	1.002	973	1.975	100,0
A + B.				
Alfabetos	2.950	2.899	5.849	64,4
Semialfabetos ...	102	123	225	2,5
Analfabetos	1.502	1.511	3.013	33,1
Totales A + B.	4.554	4.533	9.087	100,0

LA POBLACION ESCOLAR (de 6 a 14 años) (Continuación)

A SABER:	Varones	Niñas	Total	$d=\frac{100\,c}{\Sigma\,c}$
	a	b	c	d
III.—Provincia de Buenos Aires (Continuación)				
90. Partido San Nicolás				
A. Argentinos				
Alfabetos	1.646	1.688	3.334	62,5
Semialfabetos ...	92	95	187	3,5
Analfabetos	903	912	1.815	34,0
Totales A...	2.641	2.695	5.336	100,0
B. Extranjeros				
Alfabetos	128	147	275	64,1
Semialfabetos ...	6	3	9	2,1
Analfabetos	73	72	145	33,8
Totales B...	207	222	429	100,0
A + B.				
Alfabetos	1.774	1.835	3.609	62,6
Semialfabetos ...	98	98	196	3,4
Analfabetos	976	984	1.960	34,0
Totales A + B.	2.848	2.917	5.765	100,0
91. Partido San Pedro				
A. Argentinos				
Alfabetos	926	1.010	1.936	48,8
Semialfabetos ...	76	54	130	3,3
Analfabetos	1.035	864	1.899	47,9
Totales A...	2.037	1.928	3.965	100,0
B. Extranjeros				
Alfabetos	108	100	208	49,2
Semialfabetos ...	4	14	18	4,2
Analfabetos	110	87	197	46,6
Totales B...	222	201	423	100,0
A + B.				
Alfabetos	1.034	1.110	2.144	48,8
Semialfabetos ...	80	68	148	3,4
Analfabetos	1.145	951	2.096	47,8
Totales A + B.	2.259	2.129	4.388	100,0
92. Partido San Vicente				
A. Argentinos				
Alfabetos	300	283	583	51,7
Semialfabetos ...	29	29	58	5,2
Analfabetos	248	238	486	43,1
Totales A...	577	550	1.127	100,0

A SABER:	Varones	Niñas	Total	$d=\frac{100\,c}{\Sigma\,c}$
	a	b	c	d
III.—Provincia de Buenos Aires (Continuación)				
92. Partido San Vicente (Conclusión)				
B. Extranjeros				
Alfabetos	12	17	29	67,5
Semialfabetos ...	—	1	1	2,3
Analfabetos	8	5	13	30,2
Totales B...	20	23	43	100,0
A + B.				
Alfabetos	312	300	612	52,3
Semialfabetos ...	29	30	59	5,0
Analfabetos	256	243	499	42,7
Totales A + B.	597	573	1.170	100,0
93. Partido Sarmiento General				
A. Argentinos				
Alfabetos	605	561	1.166	56,3
Semialfabetos ...	22	19	41	2,0
Analfabetos	483	379	862	41,7
Totales A...	1.110	959	2.069	100,0
B. Extranjeros				
Alfabetos	111	87	198	63,5
Semialfabetos ...	5	4	9	2,9
Analfabetos	62	43	105	33,6
Totales B...	178	134	312	100,0
A + B.				
Alfabetos	716	648	1.364	57,3
Semialfabetos ...	27	23	50	2,1
Analfabetos	545	422	967	40,6
Totales A + B.	1.288	1.093	2.381	100,0
94. Partido Suárez Coronel				
A. Argentinos				
Alfabetos	680	728	1.408	43,8
Semialfabetos ...	129	101	230	7,1
Analfabetos	817	762	1.579	49,1
Totales A...	1.626	1.591	3.217	100,0
B. Extranjeros				
Alfabetos	184	185	369	45,8
Semialfabetos ...	18	26	44	5,4
Analfabetos	207	186	393	48,8
Totales B...	409	397	806	100,0

LA POBLACION ESCOLAR (de 6 a 14 años) (Continuación)

A SABER:	Varones	Niñas	Total	$d=\frac{100\,c}{\Sigma\,c}$
	a	b	c	d
III.—Provincia de Buenos Aires (Continuación)				
94. Partido Suárez Coronel (Conclusión)				
A + B.				
Alfabetos	864	913	1.777	44,2
Semialfabetos ...	147	127	274	6,8
Analfabetos	1.024	948	1.972	49,0
Totales A + B.	2.035	1.988	4.023	100,0
95. Partido Suipacha				
A. Argentinos				
Alfabetos	231	265	496	52,3
Semialfabetos ...	24	12	36	3,8
Analfabetos	211	205	416	43,9
Totales A...	466	482	948	100,0
B. Extranjeros				
Alfabetos	16	10	26	51,0
Semialfabetos ...	2	—	2	3,9
Analfabetos	14	9	23	45,1
Totales B...	32	19	51	100,0
A + B.				
Alfabetos	247	275	522	52,3
Semialfabetos ...	26	12	38	3,8
Analfabetos	225	214	439	43,9
Totales A + B.	498	501	999	100,0
96. Partido Tandil				
A. Argentinos				
Alfabetos	1.271	1.370	2.641	51,6
Semialfabetos ...	95	84	179	3,5
Analfabetos	1.201	1.094	2.295	44,9
Totales A...	2.567	2.548	5.115	100,0
B. Extranjeros				
Alfabetos	205	185	390	56,0
Semialfabetos ...	11	10	21	3,0
Analfabetos	141	144	285	41,0
Totales B...	357	339	696	100,0
A + B.				
Alfabetos	1.476	1.555	3.031	52,2
Semialfabetos ...	106	94	200	3,4
Analfabetos	1.342	1.238	2.580	44,4
Totales A + B.	2.924	2.887	5.811	100,0

A SABER:	Varones	Niñas	Total	$d=\frac{100\,c}{\Sigma\,c}$
	a	b	c	d
III.—Provincia de Buenos Aires (Continuación)				
97. Partido Tapalqué				
A. Argentinos				
Alfabetos	294	316	610	35,5
Semialfabetos ...	56	48	104	6,1
Analfabetos	535	469	1.004	58,4
Totales A...	885	833	1.718	100,0
B. Extranjeros				
Alfabetos	7	7	14	37,8
Semialfabetos ...	1	—	1	2,7
Analfabetos	12	10	22	59,5
Totales B...	20	17	37	100,0
A + B.				
Alfabetos	301	323	624	35,5
Semialfabetos ...	57	48	105	6,0
Analfabetos	547	479	1.026	58,5
Totales A + B.	905	850	1.755	100,0
98. Partido Tejedor Carlos				
A. Argentinos				
Alfabetos	429	223	652	38,2
Semialfabetos ...	52	24	76	4,4
Analfabetos	386	594	980	57,4
Totales A...	867	841	1.708	100,0
B. Extranjeros				
Alfabetos	73	75	148	35,1
Semialfabetos ...	10	14	24	5,7
Analfabetos	123	127	250	59,2
Totales B...	206	216	422	100,0
A + B.				
Alfabetos	502	298	800	37,6
Semialfabetos ...	62	38	100	4,7
Analfabetos	509	721	1.230	57,7
Totales A + B.	1.073	1.057	2.130	100,0
99. Partido Tornquist				
A. Argentinos				
Alfabetos	242	224	466	39,7
Semialfabetos ...	31	28	59	5,0
Analfabetos	329	321	650	55,3
Totales A...	602	573	1.175	100,0

LA POBLACION ESCOLAR (de 6 a 14 años) (Continuación)

A SABER:	Varones	Niñas	Total	$d=\frac{100\,c}{\Sigma\,c}$
	a	b	c	d

III.—Provincia de Buenos Aires (Continuación)

99. Partido Tornquist (Conclusión)

B. Extranjeros

Alfabetos	49	32	81	42,2
Semialfabetos ...	3	1	4	2,1
Analfabetos	53	54	107	55,7
Totales B...	105	87	192	100,0

A + B.

Alfabetos	291	256	547	40,0
Semialfabetos ...	34	29	63	4,6
Analfabetos	382	375	757	55,4
Totales A + B.	707	660	1.367	100,0

100. Partido Trenque Lauquen

A. Argentinos

Alfabetos	593	623	1.216	43,5
Semialfabetos ...	56	70	126	4,5
Analfabetos	741	712	1.453	52,0
Totales A...	1.390	1.405	2.795	100,0

B. Extranjeros

Alfabetos	103	97	200	47,4
Semialfabetos ...	8	6	14	3,3
Analfabetos	118	90	208	49,3
Totales B...	229	193	422	100,0

A + B.

Alfabetos	696	720	1.416	44,0
Semialfabetos ...	64	76	140	4,4
Analfabetos	859	802	1.661	51,6
Totales A + B.	1.619	1.598	3.217	100,0

101. Partido Tres Arroyos

A. Argentinos

Alfabetos	1.320	1.294	2.614	45,1
Semialfabetos ...	129	117	246	4,2
Analfabetos	1.495	1.443	2.938	50,7
Totales A...	2.944	2.854	5.798	100,0

B. Extranjeros

Alfabetos	182	166	348	55,9
Semialfabetos ...	9	7	16	2,6
Analfabetos	108	150	258	41,5
Totales B...	299	323	622	100,0

A SABER:	Varones	Niñas	Total	$d=\frac{100\,c}{\Sigma\,c}$
	a	b	c	d

III.—Provincia de Buenos Aires (Continuación)

101. Partido Tres Arroyos (Conclusión)

A + B.

Alfabetos	1.502	1.460	2.962	46,1
Semialfabetos ...	138	124	262	4,1
Analfabetos	1.603	1.593	3.196	49,8
Totales A + B.	3.243	3.177	6.420	100,0

102. Partido Varela Florencio

A. Argentinos

Alfabetos	378	211	589	56,0
Semialfabetos ...	89	9	98	9,3
Analfabetos	220	145	365	34,7
Totales A...	687	365	1.052	100,0

B. Extranjeros

Alfabetos	44	43	87	62,6
Semialfabetos ...	9	1	10	7,2
Analfabetos	27	15	42	30,2
Totales B...	80	59	139	100,0

A + B.

Alfabetos	422	254	676	56,7
Semialfabetos ...	98	10	108	9,1
Analfabetos	247	160	407	34,2
Totales A + B.	767	424	1.191	100,0

103. Partido Veinticinco de Mayo

A. Argentinos

Alfabetos	1.071	1.161	2.232	38,2
Semialfabetos ...	105	79	184	3,1
Analfabetos	1.777	1.650	3.427	58,7
Totales A...	2.953	2.890	5.843	100,0

B. Extranjeros

Alfabetos	109	83	192	46,7
Semialfabetos ...	6	8	14	3,4
Analfabetos	111	94	205	49,9
Totales B...	226	185	411	100,0

A + B.

Alfabetos	1.180	1.244	2.424	38,7
Semialfabetos ...	111	87	198	3,2
Analfabetos	1.888	1.744	3.632	58,1
Totales A + B.	3.179	3.075	6.254	100,0

LA POBLACION ESCOLAR (de 6 a 14 años) (Continuación)

III.—Provincia de Buenos Aires (Continuación)

104. Partido Viamonte General

A. Argentinos

A SABER:	Varones a	Niñas b	Total c	$d=\frac{100\,c}{\Sigma\,c}$ d
Alfabetos	431	433	864	33,5
Semialfabetos ...	57	49	106	4,1
Analfabetos	815	794	1.609	62,4
Totales A...	1.303	1.276	2.579	100,0

B. Extranjeros

Alfabetos	61	61	122	43,6
Semialfabetos ...	5	3	8	2,8
Analfabetos	86	64	150	53,6
Totales B...	152	128	280	100,0

A + B.

Alfabetos	492	494	986	34,5
Semialfabetos ...	62	52	114	4,0
Analfabetos	901	858	1.759	61,5
Totales A + B.	1.455	1.404	2.859	100,0

105. Partido Vidal Coronel

A. Argentinos

Alfabetos	291	308	599	44,3
Semialfabetos ...	29	15	44	3,2
Analfabetos	386	324	710	52,5
Totales A...	706	647	1.353	100,0

B. Extranjeros

Alfabetos	24	9	33	58,9
Semialfabetos ...	—	1	1	1,8
Analfabetos	7	15	22	39,3
Totales B...	31	25	56	100,0

A + B.

Alfabetos	315	317	632	44,9
Semialfabetos ...	29	16	45	3,2
Analfabetos	393	339	732	51,9
Totales A + B.	737	672	1.409	100,0

106. Partido Villarino

A. Argentinos

Alfabetos	269	175	444	33,1
Semialfabetos ...	43	38	81	6,0
Analfabetos	421	395	816	60,9
Totales A...	733	608	1.341	100,0

III.—Provincia de Buenos Aires (Continuación)

106. Partido Villarino (Conclusión)

B. Extranjeros

A SABER:	Varones a	Niñas b	Total c	$d=\frac{100\,c}{\Sigma\,c}$ d
Alfabetos	122	90	212	46,5
Semialfabetos ...	9	17	26	5,7
Analfabetos	122	96	218	47,8
Totales B...	253	203	456	100,0

A + B.

Alfabetos	391	265	656	36,5
Semialfabetos ...	52	55	107	6,0
Analfabetos	543	491	1.034	57,5
Totales A + B.	986	811	1.797	100,0

107. Partido Villegas General

A. Argentinos

Alfabetos	853	656	1.509	45,0
Semialfabetos ...	89	65	154	4,6
Analfabetos	759	928	1.687	50,4
Totales A...	1.701	1.649	3.350	100,0

B. Extranjeros

Alfabetos	106	106	212	44,3
Semialfabetos ...	9	3	12	2,5
Analfabetos	141	114	255	53,2
Totales B...	256	223	479	100,0

A + B.

Alfabetos	959	762	1.721	45,0
Semialfabetos ...	98	68	166	4,3
Analfabetos	900	1.042	1.942	50,7
Totales A + B.	1.957	1.872	3.829	100,0

108. Partido Zárate

A. Argentinos

Alfabetos	1.051	985	2.036	55,3
Semialfabetos ...	55	34	89	2,4
Analfabetos	829	731	1.560	42,3
Totales A...	1.935	1.750	3.685	100,0

B. Extranjeros

Alfabetos	141	130	271	59,4
Semialfabetos ...	9	7	16	3,5
Analfabetos	89	80	169	37,1
Totales B...	239	217	456	100,0

LA POBLACION ESCOLAR (de 6 a 14 años) (Continuación)

A SABER:	Varones	Niñas	Total	$d=\frac{100\,c}{\Sigma\,c}$
	a	b	c	d
III.—Provincia de Buenos Aires (Conclusión)				
108. Partido Zárate (Conclusión)				
A + B.				
Alfabetos	1.192	1.115	2.307	55,7
Semialfabetos ...	64	41	105	2,5
Analfabetos	918	811	1.729	41,8
Totales A + B.	2.174	1.967	4.141	100,0
Toda la Provincia				
A. Argentinos				
Alfabetos	88.778	89.597	178.375	51,9
Semialfabetos ...	6.075	5.334	11.409	3,3
Analfabetos	79.149	74.522	153.671	44,8
Totales A...	174.002	169.453	343.455	100,0
B. Extranjeros				
Alfabetos	13.393	11.988	25.381	55,7
Semialfabetos ...	708	777	1.485	3,3
Analfabetos	9.694	9.003	18.697	41,0
Totales B...	23.795	21.768	45.563	100,0
A + B.				
Alfabetos	102.171	101.585	203.756	52,4
Semialfabetos ...	6.783	6.111	12.894	3,3
Analfabetos	88.843	83.525	172.368	44,3
Totales A + B.	197.797	191.221	389.018	100,0
IV.—Provincia de Santa Fe				
1. Departamento Capital				
A. Argentinos				
Alfabetos	3.881	3.775	7.656	56,9
Semialfabetos ...	349	377	726	5,4
Analfabetos	2.582	2.489	5.071	37,7
Totales A...	6.812	6.641	13.453	100,0
B. Extranjeros				
Alfabetos	560	462	1.022	58,5
Semialfabetos ...	31	34	65	3,7
Analfabetos	328	331	659	37,8
Totales B...	919	827	1.746	100,0
A + B.				
Alfabetos	4.441	4.237	8.678	57,1
Semialfabetos ...	380	411	791	5,2
Analfabetos	2.910	2.820	5.730	37,7
Totales A + B.	7.731	7.468	15.199	100,0

A SABER:	Varones	Niñas	Total	$d=\frac{100\,c}{\Sigma\,c}$
	a	b	c	d
IV.—Provincia de Santa Fe (Continuación)				
2. Departamento Belgrano				
A. Argentinos				
Alfabetos	443	473	916	31,4
Semialfabetos ...	43	39	82	2,8
Analfabetos	986	936	1.922	65.8
Totales A...	1.472	1.448	2.920	100,0
B. Extranjeros				
Alfabetos	74	61	135	31,5
Semialfabetos ...	10	58	68	15,9
Analfabetos	141	84	225	52,6
Totales B...	225	203	428	100,0
A + B.				
Alfabetos	517	534	1.051	31,4
Semialfabetos ...	53	97	150	4,5
Analfabetos	1.127	1.020	2.147	64,1
Totales A + B.	1.697	1.651	3.348	100,0
3. Departamento Caseros				
A. Argentinos				
Alfabetos	1.275	1.343	2.618	36,1
Semialfabetos ...	154	140	294	4,0
Analfabetos	2.241	2.105	4.346	59,9
Totales A...	3.670	3.588	7.258	100,0
B. Extranjeros				
Alfabetos	203	162	365	26,5
Semialfabetos ...	28	27	55	4,0
Analfabetos	509	450	959	69,5
Totales B...	740	639	1.379	100,0
A + B.				
Alfabetos	1.478	1.505	2.983	34,5
Semialfabetos ...	182	167	349	4,1
Analfabetos	2.750	2.555	5.305	61,4
Totales A + B.	4.410	4.227	8.637	100,0
4. Departamento Castellanos				
A. Argentinos				
Alfabetos	2.572	2.631	5.203	52,3
Semialfabetos ...	349	311	660	6,6
Analfabetos	2.033	2.064	4.097	41,1
Totales A...	4.954	5.006	9.960	100,0

LA POBLACION ESCOLAR (de 6 a 14 años) (Continuación)

A SABER:	Varones	Niñas	Total	$d=\frac{100\,c}{\Sigma\,c}$
	a	b	c	d
IV.—Provincia de Santa Fe (Continuación)				
4. Departamento Castellanos (Conclusión)				
B. Extranjeros				
Alfabetos	177	148	325	53,1
Semialfabetos ...	17	14	31	5,1
Analfabetos	127	129	256	41,8
Totales B...	321	291	612	100,0
A + B.				
Alfabetos	2.749	2.779	5.528	52,3
Semialfabetos ...	366	325	691	6,5
Analfabetos	2.160	2.193	4.353	41,2
Totales A + B.	5.275	5.297	10.572	100,0
5. Departamento Constitución				
A. Argentinos				
Alfabetos	1.099	1.092	2.191	33,6
Semialfabetos ...	111	106	217	3,3
Analfabetos	2.091	2.032	4.123	63,1
Totales A...	3.301	3.230	6.531	100,0
B. Extranjeros				
Alfabetos	195	152	347	27,4
Semialfabetos ...	16	19	35	2,8
Analfabetos	477	408	885	69,8
Totales B...	688	579	1.267	100,0
A + B.				
Alfabetos	1.294	1.244	2.538	32,6
Semialfabetos ...	127	125	252	3,2
Analfabetos	2.568	2.440	5.008	64,2
Totales A + B.	3.989	3.809	7.798	100,0
6. Departamento Garay				
A. Argentinos				
Alfabetos	295	308	603	37,9
Semialfabetos ...	65	73	138	8,7
Analfabetos	447	401	848	53,4
Totales A...	807	782	1.589	100,0
B. Extranjeros				
Alfabetos	—	—	—	—
Semialfabetos ...	—	—	—	—
Analfabetos	2	—	2	100,0
Totales B...	2	—	2	100,0

A SABER:	Varones	Niñas	Total	$d=\frac{100\,c}{\Sigma\,c}$
	a	b	c	d
IV.—Provincia de Santa Fe (Continuación)				
6. Departamento Garay (Conclusión)				
A + B.				
Alfabetos	295	308	603	37,9
Semialfabetos ...	65	73	138	8,7
Analfabetos	449	401	850	53,4
Totales A + B.	809	782	1.591	100,0
7. Departamento Iriondo				
A. Argentinos				
Alfabetos	1.102	995	2.097	33,7
Semialfabetos ...	141	120	261	4,2
Analfabetos	2.030	1.837	3.867	62,1
Totales A...	3.273	2.952	6.225	100,0
B. Extranjeros				
Alfabetos	185	142	327	29,6
Semialfabetos ...	20	18	38	3,5
Analfabetos	379	360	739	66,9
Totales B...	584	520	1.104	100,0
A + B.				
Alfabetos	1.287	1.137	2.424	33,1
Semialfabetos ...	161	138	299	4,1
Analfabetos	2.409	2.197	4.606	62,8
Totales A +B.	3.857	3.472	7.329	100,0
8. Departamento Las Colonias				
A. Argentinos				
Alfabetos	2.894	2.868	5.762	60,7
Semialfabetos ...	224	191	415	4,4
Analfabetos	1.634	1.681	3.315	34,9
Totales A...	4.752	4.740	9.492	100,0
B. Extranjeros				
Alfabetos	106	85	191	54,9
Semialfabetos ...	8	14	22	6,3
Analfabetos	76	59	135	38,8
Totales B...	190	158	348	100,0
A + B.				
Alfabetos	3.000	2.953	5.953	60,5
Semialfabetos ...	232	205	437	4,4
Analfabetos	1.710	1.740	3.450	35,1
Totales A + B.	4.942	4.898	9.840	100,0

LA POBLACION ESCOLAR (de 6 a 14 años) (Continuación)

A SABER:	Varones	Niñas	Total	$d=\frac{100\,c}{\Sigma\,c}$
	a	b	c	d
IV.—Provincia de Santa Fe (Continuación)				
9. Departamento López General				
A. Argentinos				
Alfabetos	1.786	1.835	3.621	33,4
Semialfabetos ...	244	230	474	4,4
Analfabetos	3.476	3.274	6.750	62,2
Totales A...	5.506	5.339	10.845	100,0
B. Extranjeros				
Alfabetos	279	248	527	36,1
Semialfabetos ...	20	25	45	3,1
Analfabetos	467	419	886	60,8
Totales B...	766	692	1.458	100,0
A + B.				
Alfabetos	2.065	2.083	4.148	33,7
Semialfabetos ...	264	255	519	4,2
Analfabetos	3.943	3.693	7.636	62,1
Totales A + B.	6.272	6.031	12.303	100,0
10. Departamento Nueve de Julio				
A. Argentinos				
Alfabetos	118	101	219	25,5
Semialfabetos ...	17	12	29	3,4
Analfabetos	308	302	610	71,1
Totales A...	443	415	858	100,0
B. Extranjeros				
Alfabetos	78	61	139	33,7
Semialfabetos ...	11	11	22	5,4
Analfabetos	129	122	251	60,9
Totales B...	218	194	412	100,0
A + B.				
Alfabetos	196	162	358	28,2
Semialfabetos ...	28	23	51	4,0
Analfabetos	437	424	861	67,8
Totales A + B.	661	609	1.270	100,0
11. Departamento Obligado General				
A. Argentinos				
Alfabetos	1.135	1.135	2.270	32,4
Semialfabetos	261	198	459	6,6
Analfabetos	2.278	1.997	4.275	61,0
Totales A...	3.674	3.330	7.004	100,0

A SABER:	Varones	Niñas	Total	$d=\frac{100\,c}{\Sigma\,c}$
	a	b	c	d
IV.—Provincia de Santa Fe (Continuación)				
11. Departamento Obligado General (Conclusión)				
B. Extranjeros				
Alfabetos	48	37	85	42,7
Semialfabetos ...	4	4	8	4,0
Analfabetos	55	51	106	53,3
Totales B...	107	92	199	100,0
A + B.				
Alfabetos	1.183	1.172	2.355	32,7
Semialfabetos ...	265	202	467	6,5
Analfabetos	2.333	2.048	4.381	60,8
Totales A + B.	3.781	3.422	7.203	100,0
12. Departamento Rosario				
A. Argentinos				
Alfabetos	11.949	11.579	23.528	60,4
Semialfabetos ...	764	734	1.498	3,8
Analfabetos	6.878	7.081	13.959	35,8
Totales A...	19.591	19.394	38.985	100,0
B. Extranjeros				
Alfabetos	2.816	2.368	5.184	56,1
Semialfabetos ...	181	177	358	3,9
Analfabetos	1.774	1.920	3.694	40,0
Totales B...	4.771	4.465	9.236	100,0
A + B.				
Alfabetos	14.765	13.947	28.712	59,5
Semialfabetos ...	945	911	1.856	3,9
Analfabetos	8.652	9.001	17.653	36,6
Totales A + B.	24.362	23.859	48.221	100,0
13. Departamento San Cristóbal				
A. Argentinos				
Alfabetos	1.106	1.030	2.136	39,0
Semialfabetos ...	134	116	250	4,6
Analfabetos	1.550	1.532	3.082	56,4
Totales A...	2.790	2.678	5.468	100,0
B. Extranjeros				
Alfabetos	295	307	602	56,5
Semialfabetos ...	23	22	45	4,2
Analfabetos	201	218	419	39,3
Totales B...	519	547	1.066	100,0

LA POBLACION ESCOLAR (de 6 a 14 años) (Continuación)

A SABER:	Varones	Niñas	Total	$d=\frac{100\,c}{\Sigma\,c}$
	a	b	c	d

IV.—Provincia de Santa Fe (Continuación)

13. Departamento San Cristóbal (Conclusión)

A + B.

Alfabetos	1.401	1.337	2.738	41,9
Semialfabetos ...	157	138	295	4,5
Analfabetos	1.751	1.750	3.501	53,6
Totales A + B.	3.309	3.225	6.534	100,0

14. Departamento San Javier

A. Argentinos

Alfabetos	310	361	671	28,4
Semialfabetos ...	40	44	84	3,5
Analfabetos	788	823	1.611	68,1
Totales A...	1.138	1.228	2.366	100,0

B. Extranjeros

Alfabetos	16	17	33	47,1
Semialfabetos ...	1	1	2	2,9
Analfabetos	25	10	35	50,0
Totales B...	42	28	70	100,0

A + B.

Alfabetos	326	378	704	28,9
Semialfabetos ...	41	45	86	3,5
Analfabetos	813	833	1.646	67,6
Totales A + B.	1.180	1.256	2.436	100,0

15. Departamento San Jerónimo

A. Argentinos

Alfabetos	1.322	1.368	2.690	41,9
Semialfabetos ...	171	162	333	5,2
Analfabetos	1.778	1.616	3.394	52,9
Totales A...	3.271	3.146	6.417	100,0

B. Extranjeros

Alfabetos	122	86	208	32,9
Semialfabetos ...	13	21	34	5,4
Analfabetos	195	195	390	61,7
Totales B...	330	302	632	100,0

A + B.

Alfabetos	1.444	1.454	2.898	41,1
Semialfabetos ...	184	183	367	5,2
Analfabetos	1.973	1.811	3.784	53,7
Totales A + B.	3.601	3.448	7.049	100,0

A SABER:	Varones	Niñas	Total	$d=\frac{100\,c}{\Sigma\,c}$
	a	b	c	d

IV.—Provincia de Santa Fe (Continuación)

16. Departamento San Justo

A. Argentinos

Alfabetos	449	483	932	33,3
Semialfabetos ...	76	76	152	5,4
Analfabetos	863	850	1.713	61,3
Totales A...	1.388	1.409	2.797	100,0

B. Extranjeros

Alfabetos	15	18	33	41,8
Semialfabetos ...	1	2	3	3,8
Analfabetos	25	18	43	54,4
Totales B...	41	38	79	100,0

A + B.

Alfabetos	464	501	965	33,5
Semialfabetos ...	77	78	155	5,4
Analfabetos	888	868	1.756	61,1
Totales A + B.	1.429	1.447	2.876	100,0

17. Departamento San Lorenzo

A. Argentinos

Alfabetos	1.079	1.068	2.147	37,5
Semialfabetos ...	142	127	269	4,7
Analfabetos	1.664	1.640	3.304	57,8
Totales A...	2.885	2.835	5.720	100,0

B. Extranjeros

Alfabetos	150	103	253	31,3
Semialfabetos ...	22	16	38	4,7
Analfabetos	251	267	518	64,0
Totales B...	423	386	809	100,0

A + B.

Alfabetos	1.229	1.171	2.400	36,8
Semialfabetos ...	164	143	307	4,7
Analfabetos	1.915	1.907	3.822	58,5
Totales A + B.	3.308	3.221	6.529	100,0

18. Departamento San Martín

A. Argentinos

Alfabetos	1.115	1.196	2.311	41,6
Semialfabetos ...	133	111	244	4,4
Analfabetos	1.544	1.461	3.005	54,0
Totales A...	2.792	2.768	5.560	100,0

LA POBLACION ESCOLAR (de 6 a 14 años) (Continuación)

A SABER:	Varones	Niñas	Total	$d=\frac{100\,c}{\Sigma\,c}$
	a	b	c	d
IV.—Provincia de Santa Fe (Continuación)				
18. Departamento San Martín (Conclusión)				
B. Extranjeros				
Alfabetos	65	77	142	50,5
Semialfabetos ...	8	2	10	3,6
Analfabetos	64	65	129	45,9
Totales B...	137	144	281	100,0
A + B.				
Alfabetos	1.180	1.273	2.453	42,0
Semialfabetos ...	141	113	254	4,3
Analfabetos	1.608	1.526	3.134	53,7
Totales A + B.	2.929	2.912	5.841	100,0
19. Departamento Vera				
A. Argentinos				
Alfabetos	629	615	1.244	21,9
Semialfabetos ...	108	93	201	3,5
Analfabetos	2.215	2.019	4.234	74,6
Totales A...	2.952	2.727	5.679	100,0
B. Extranjeros				
Alfabetos	38	30	68	47,9
Semialfabetos ...	3	3	6	4,2
Analfabetos	37	31	68	47,9
Totales B...	78	64	142	100,0
A + B.				
Alfabetos	667	645	1.312	22,5
Semialfabetos ...	111	96	207	3,6
Analfabetos	2.252	2.050	4.302	73,9
Totales A + B.	3.030	2.791	5.821	100,0
Toda la Provincia				
A. Argentinos				
Alfabetos	34.559	34.256	68.815	46,1
Semialfabetos ...	3.526	3.260	6.786	4,6
Analfabetos	37.386	36.140	73.526	49,3
Totales A...	75.471	73.656	149.127	100,0
B. Extranjeros				
Alfabetos	5.422	4.564	9.986	46,9
Semialfabetos ...	417	468	885	4,2
Analfabetos	5.262	5.137	10.399	48,9
Totales B...	11.101	10.169	21.270	100,0

A SABER:	Varones	Niñas	Total	$d=\frac{100\,c}{\Sigma\,c}$
	a	b	c	d
IV.—Provincia de Santa Fe (Conclusión)				
Toda la Provincia (Conclusión)				
A + B.				
Alfabetos	39.981	38.820	78.801	46,2
Semialfabetos ...	3.943	3.728	7.671	4,5
Analfabetos	42.648	41.277	83.925	49,3
Totales A + B.	86 572	83.825	170.397	100,0
V.—Provincia de Entre Ríos				
1. Departamento Paraná (Capital)				
A. Argentinos				
Alfabetos	2.864	3.106	5.970	42,4
Semialfabetos ...	368	351	719	5,1
Analfabetos	3.843	3.555	7.398	52,5
Totales A...	7.075	7.012	14.087	100,0
B. Extranjeros				
Alfabetos	193	165	358	47,4
Semialfabetos ...	28	21	49	6,5
Analfabetos	184	164	348	46,1
Totales B...	405	350	755	100,0
A + B.				
Alfabetos	3.057	3.271	6.328	42,6
Semialfabetos ...	396	372	768	5,2
Analfabetos	4.027	3.719	7.746	52,2
Totales A + B.	7.480	7.362	14.842	100,0
2. Departamento Colón				
A. Argentinos				
Alfabetos	1.038	1.180	2.218	52,0
Semialfabetos ...	172	133	305	7,1
Analfabetos	954	790	1.744	40,9
Totales A...	2.164	2.103	4.267	100,0
B. Extranjeros				
Alfabetos	250	254	504	55,7
Semialfabetos ...	26	31	57	6,3
Analfabetos	183	161	344	38,0
Totales B...	459	446	905	100,0
A + B.				
Alfabetos	1.288	1.434	2.722	52,6
Semialfabetos ...	198	164	362	7,0
Analfabetos	1.137	951	2.088	40,4
Totales A + B.	2.623	2.549	5.172	100,0

LA POBLACION ESCOLAR (de 6 a 14 años) (Continuación)

A SABER:	Varones	Niñas	Total	$d=\frac{100\,c}{\Sigma\ c}$
	a	b	c	d

V.—Provincia de Entre Ríos (Continuación)

3. Departamento Concordia

A. Argentinos

Alfabetos	1.427	1.508	2.935	38,8
Semialfabetos ...	214	215	429	5,7
Analfabetos	2.167	2.030	4.197	55,5
Totales A...	3.808	3.753	7.561	100,0

B. Extranjeros

Alfabetos	219	181	400	57,9
Semialfabetos ...	24	22	46	6,7
Analfabetos	127	118	245	35,4
Totales B...	370	321	691	100,0

A + B.

Alfabetos	1.646	1.689	3.335	40,4
Semialfabetos ...	238	237	475	5,8
Analfabetos	2.294	2.148	4.442	53,8
Totales A + B.	4.178	4.074	8.252	100,0

4. Departamento Diamante

A. Argentinos

Alfabetos	904	858	1.762	46,9
Semialfabetos ...	95	82	177	4,7
Analfabetos	933	889	1.822	48,4
Totales A...	1.932	1.829	3.761	100,0

B. Extranjeros

Alfabetos	59	56	115	38,1
Semialfabetos ...	6	5	11	3,6
Analfabetos	92	84	176	58,3
Totales B...	157	145	302	100,0

A + B.

Alfabetos	963	914	1.877	46,2
Semialfabetos ...	101	87	188	4,6
Analfabetos	1.025	973	1.998	49,2
Totales A + B.	2.089	1.974	4.063	100,0

5. Departamento Federación

A. Argentinos

Alfabetos	763	737	1.500	41,7
Semialfabetos ...	184	119	303	8,4
Analfabetos	949	845	1.794	49,9
Totales A...	1.896	1.701	3.597	100,0

A SABER:	Varones	Niñas	Total	$d=\frac{100\,c}{\Sigma\ c}$
	a	b	c	d

V.—Provincia de Entre Ríos (Continuación)

5. Departamento Federación (Conclusión)

B. Extranjeros

Alfabetos	20	14	34	39,1
Semialfabetos ...	2	9	11	12,6
Analfabetos	19	23	42	48,3
Totales B...	41	46	87	100,0

A + B.

Alfabetos	783	751	1.534	41,7
Semialfabetos ...	186	128	314	8,5
Analfabetos	968	868	1.836	49,8
Totales A + B.	1.937	1.747	3.684	100,0

6. Departamento Feliciano

A. Argentinos

Alfabetos	261	254	515	25,4
Semialfabetos ...	67	61	128	6,3
Analfabetos	686	696	1.382	68,3
Totales A...	1.014	1.011	2.025	100,0

B. Extranjeros

Alfabetos	3	4	7	43,7
Semialfabetos ...	—	1	1	6,3
Analfabetos	4	4	8	50,0
Totales B...	7	9	16	100,0

A + B.

Alfabetos	264	258	522	25,6
Semialfabetos ...	67	62	129	6,3
Analfabetos	690	700	1.390	68,1
Totales A + B.	1.021	1.020	2.041	100,0

7. Departamento Gualeguay

A. Argentinos

Alfabetos	848	1.178	2.026	37,0
Semialfabetos ...	266	274	540	9,9
Analfabetos	1.592	1.316	2.908	53,1
Totales A...	2.706	2.768	5.474	100,0

B. Extranjeros

Alfabetos	40	25	65	21,0
Semialfabetos ...	16	9	25	8,0
Analfabetos	113	107	220	71,0
Totales B...	169	141	310	100,0

LA POBLACION ESCOLAR (de 6 a 14 años) (Continuación)

A SABER:	Varones	Niñas	Total	$d=\frac{100\,c}{\Sigma\,c}$
	a	b	c	d

V.—Provincia de Entre Ríos (Continuación)

7. Departamento Gualeguay (Conclusión)

A + B.

Alfabetos	888	1.203	2.091	36,1
Semialfabetos ...	282	283	565	9,8
Analfabetos	1.705	1.423	3.128	54,1
Totales A + B.	2.875	2.909	5.784	100,0

8. Departamento Gualeguaychú

A. Argentinos

Alfabetos	1.394	1.501	2.895	35,0
Semialfabetos ...	257	237	494	6,0
Analfabetos	2.597	2.289	4.886	59,0
Totales A...	4.248	4.027	8.275	100,0

B. Extranjeros

Alfabetos	172	176	348	30,4
Semialfabetos ...	45	36	81	7,1
Analfabetos	373	342	715	62,5
Totales B...	590	554	1.144	100,0

A + B.

Alfabetos	1.566	1.677	3.243	34,4
Semialfabetos ...	302	273	575	6,1
Analfabetos	2.970	2.631	5.601	59,5
Totales A + B.	4.838	4.581	9.419	100,0

9. Departamento La Paz

A. Argentinos

Alfabetos	882	875	1.757	30,8
Semialfabetos ...	144	165	309	5,4
Analfabetos	1.905	1.737	3.642	63,8
Totales A...	2.931	2.777	5.708	100,0

B. Extranjeros

Alfabetos	17	23	40	41,7
Semialfabetos ...	3	2	5	5,2
Analfabetos	28	23	51	53,1
Totales B...	48	48	96	100,0

A + B.

Alfabetos	899	898	1.797	31,0
Semialfabetos ...	147	167	314	5,4
Analfabetos	1.933	1.760	3.693	63,6
Totales A + B.	2.979	2.825	5.804	100,0

A SABER:	Varones	Niñas	Total	$d=\frac{100\,c}{\Sigma\,c}$
	a	b	c	d

V.—Provincia de Entre Ríos (Continuación)

10. Departamento Nogoyá

A. Argentinos

Alfabetos	693	804	1.497	27,8
Semialfabetos ...	209	218	427	7,9
Analfabetos	1.815	1.650	3.465	64,3
Totales A...	2.717	2.672	5.389	100,0

B. Extranjeros

Alfabetos	11	67	78	48,1
Semialfabetos ...	4	—	4	2,5
Analfabetos	51	29	80	49,4
Totales B...	66	96	162	100,0

A + B.

Alfabetos	704	871	1.575	28,4
Semialfabetos ...	213	218	431	7,8
Analfabetos	1.866	1.679	3.545	63,8
Totales A + B.	2.783	2.768	5.551	100,0

11. Departamento Rosario Tala

A. Argentinos

Alfabetos	585	691	1.276	33,7
Semialfabetos ...	155	115	270	7,1
Analfabetos	1.221	1.025	2.246	59,2
Totales A...	1.961	1.831	3.792	100,0

B. Extranjeros

Alfabetos	18	20	38	37,2
Semialfabetos ...	2	4	6	5,9
Analfabetos	32	26	58	56,9
Totales B...	52	50	102	100,0

A + B.

Alfabetos	603	711	1.314	33,7
Semialfabetos ...	157	119	276	7,1
Analfabetos	1.253	1 051	2 304	59,2
Totales A + B.	2.013	1.881	3.894	100,0

12. Departamento Uruguay

A. Argentinos

Alfabetos	1.731	1.750	3.481	46,1
Semialfabetos ...	244	219	463	6,1
Analfabetos	1.867	1.740	3.607	47,8
Totales A...	3.842	3.709	7.551	100,0

LA POBLACION ESCOLAR (de 6 a 14 años) (Continuación)

A SABER:	Varones	Niñas	Total	$d=\frac{100\,c}{\Sigma\,c}$
	a	b	c	d
V.—Provincia de Entre Ríos (Continuación)				
12. Departamento Uruguay (Conclusión)				
B. Extranjeros				
Alfabetos	214	221	435	49,3
Semialfabetos ...	23	34	57	6,5
Analfabetos	193	197	390	44,2
Totales B...	430	452	882	100,0
A + B.				
Alfabetos	1.945	1.971	3.916	46,4
Semialfabetos ...	267	253	520	6,2
Analfabetos	2.060	1.937	3.997	47,4
Totales A + B.	4.272	4.161	8.433	100,0
13. Departamento Victoria				
A. Argentinos				
Alfabetos	936	887	1.823	36,1
Semialfabetos ...	136	108	244	4,8
Analfabetos	1.557	1.425	2.982	59,1
Totales A...	2.629	2.420	5.049	100,0
B. Extranjeros				
Alfabetos	21	18	39	45,9
Semialfabetos ...	2	—	2	2,3
Analfabetos	24	20	44	51,8
Totales B...	47	38	85	100,0
A + B.				
Alfabetos	957	905	1.862	36,3
Semialfabetos ...	138	108	246	4,8
Analfabetos	1.581	1.445	3.026	58,9
Totales A + B.	2.676	2.458	5.134	100,0
14. Departamento Villaguay				
A. Argentinos				
Alfabetos	989	1.057	2.046	30,6
Semialfabetos ...	245	200	445	6,7
Analfabetos	2.247	1.949	4.196	62,7
Totales A...	3.481	3.206	6.687	100,0
B. Extranjeros				
Alfabetos	146	143	289	62,7
Semialfabetos ...	10	10	20	4,3
Analfabetos	75	77	152	33,0
Totales B...	231	230	461	100,0

A SABER:	Varones	Niñas	Total	$d=\frac{100\,c}{\Sigma\,c}$
	a	b	c	d
V.—Provincia de Entre Ríos (Conclusión)				
14. Departamento Villaguay (Conclusión)				
A + B.				
Alfabetos	1.135	1.200	2.335	32,7
Semialfabetos ...	255	210	465	6,5
Analfabetos	2.322	2.026	4.348	60,8
Totales A + B.	3.712	3.436	7.148	100,0
Toda la Provincia				
A. Argentinos				
Alfabetos	15.315	16.386	31.701	38,1
Semialfabetos ...	2.756	2.497	5.253	6,3
Analfabetos	24.333	21.936	46.269	55,6
Totales A...	42.404	40.819	83.223	100,0
B. Extranjeros				
Alfabetos	1.383	1.367	2.750	45,8
Semialfabetos ...	191	184	375	6,3
Analfabetos	1.498	1.375	2.873	47,9
Totales B...	3.072	2.926	5.998	100,0
A + B.				
Alfabetos	16.698	17.753	34.451	38,6
Semialfabetos ...	2.947	2.681	5.628	6,3
Analfabetos	25.831	23.311	49.142	55,1
Totales A + B.	45.476	43.745	89.221	100,0
VI.—Provincia de Corrientes				
1. Departamento Capital				
A. Argentinos				
Alfabetos	1.665	1.740	3.405	45,5
Semialfabetos ...	157	137	294	3,9
Analfabetos	1.950	1.842	3.792	50,6
Totales A...	3.772	3.719	7.491	100,0
B. Extranjeros				
Alfabetos	115	76	191	51,3
Semialfabetos ...	5	9	14	3,8
Analfabetos	78	89	167	44,9
Totales B...	198	174	372	100,0
A + B.				
Alfabetos	1.780	1.816	3.596	45,7
Semialfabetos ...	162	146	308	3,9
Analfabetos	2.028	1.931	3.959	50,4
Totales A + B.	3.970	3.893	7.863	100,0

BUENOS AIRES ORNAMENTAL

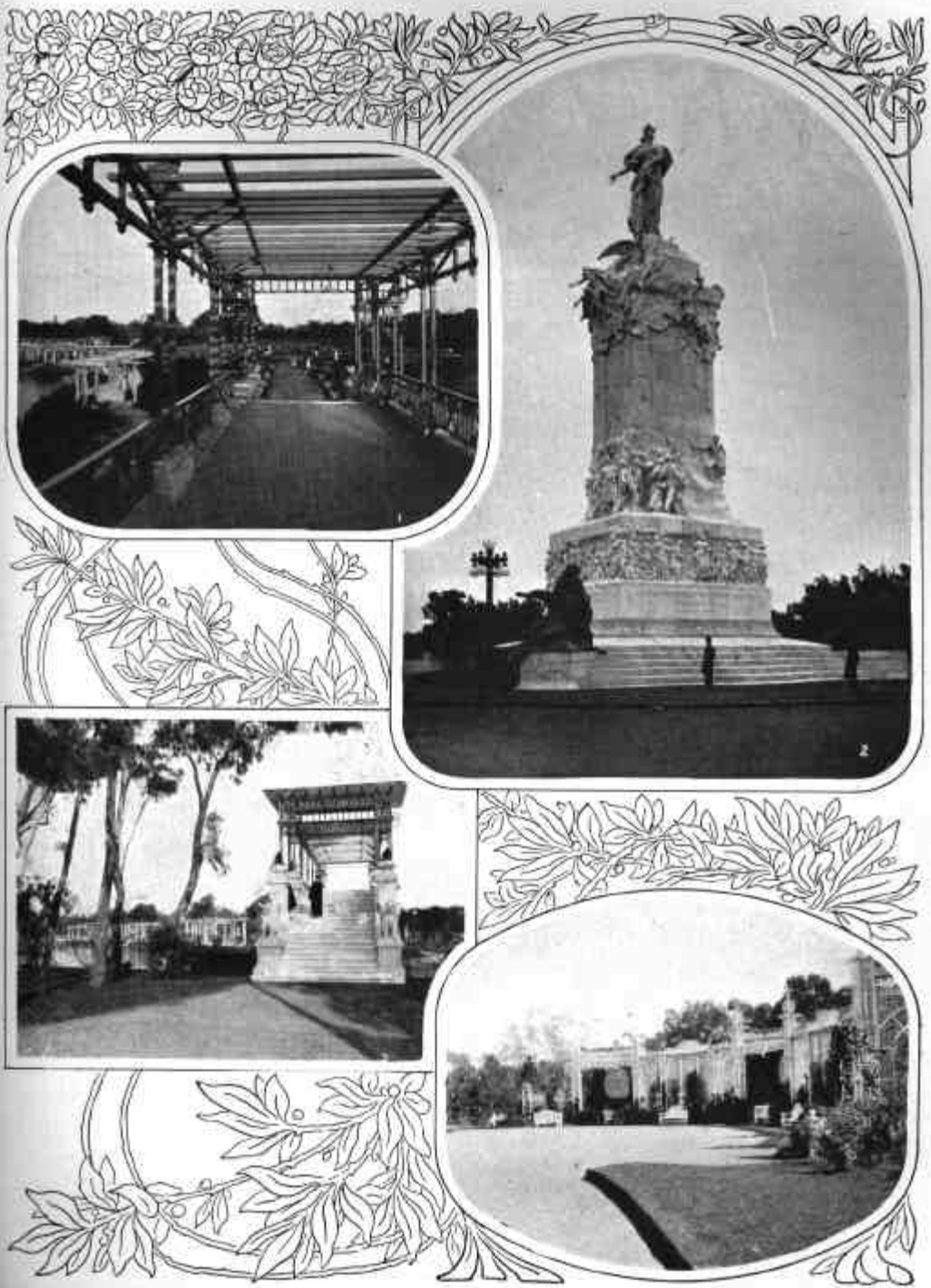

1, 3 y 4 Parque 3 de Febrero (Palermo) *Roserie* - 2 Monumento regalado por los españoles a la República Argentina

LA POBLACION ESCOLAR (de 6 a 14 años) (Continuación)

A SABER:	Varones	Niñas	Total	$d=\frac{100\,c}{\Sigma\,c}$
	a	b	c	d
VI.—Provincia de Corrientes (Continuación)				
2. Departamento Bella Vista				
A. Argentinos				
Alfabetos	548	498	1.046	27,6
Semialfabetos ...	230	173	403	10,6
Analfabetos	1.191	1.151	2.342	61,8
Totales A...	1.969	1.822	3.791	100,0
B. Extranjeros				
Alfabetos	15	12	27	71,1
Semialfabetos ...	—	—	—	—
Analfabetos	6	5	11	28,9
Totales B...	21	17	38	100,0
A + B.				
Alfabetos	563	510	1.073	28,0
Semialfabetos ...	230	173	403	10,5
Analfabetos	1.197	1.156	2.353	61,5
Totales A + B.	1.990	1.839	3.829	100,0
3. Departamento Berón de Astrada				
A. Argentinos				
Alfabetos	71	74	145	35,4
Semialfabetos ...	24	16	40	9,8
Analfabetos	107	117	224	54,8
Totales A...	202	207	409	100,0
B. Extranjeros				
Alfabetos	1	1	2	50,0
Semialfabetos ...	—	—	—	—
Analfabetos	2	—	2	50,0
Totales B...	3	1	4	100,0
A + B.				
Alfabetos	72	75	147	35,6
Semialfabetos ...	24	16	40	9,7
Analfabetos	109	117	226	54,7
Totales A + B.	205	208	413	100,0
4. Departamento Concepción				
A. Argentinos				
Alfabetos	305	221	526	23,5
Semialfabetos ...	150	113	263	11,7
Analfabetos	712	739	1.451	64,8
Totales A...	1.167	1.073	2.240	100,0

A SABER:	Varones	Niñas	Total	$d=\frac{100\,c}{\Sigma\,c}$
	a	b	c	d
VI.—Provincia de Corrientes (Continuación)				
4. Departamento Concepción (Conclusión)				
B. Extranjeros				
Alfabetos	1	1	2	50,0
Semialfabetos ...	—	—	—	—
Analfabetos	1	1	2	50,0
Totales B...	2	2	4	100,0
A + B.				
Alfabetos	306	222	528	23,5
Semialfabetos ...	150	113	263	11,7
Analfabetos	713	740	1.453	64,8
Totales A + B.	1.169	1.075	2.244	100,0
5. Departamento Curuzú-Cuatiá				
A. Argentinos				
Alfabetos	661	740	1.401	23,6
Semialfabetos ...	172	151	323	5,4
Analfabetos	2.209	2.019	4.228	71,0
Totales A...	3.042	2.910	5.952	100,0
B. Extranjeros				
Alfabetos	26	33	59	45,7
Semialfabetos ...	6	2	8	6,2
Analfabetos	38	24	62	48,1
Totales B...	70	59	129	100,0
A + B.				
Alfabetos	687	773	1.460	24,0
Semialfabetos ...	178	153	331	5,4
Analfabetos	2.247	2.043	4.290	70,6
Totales A + B.	3.112	2.969	6.081	100,0
6. Departamento Empedrado				
A. Argentinos				
Alfabetos	644	540	1.184	33,5
Semialfabetos ...	186	154	340	9,6
Analfabetos	961	1.053	2.014	56,9
Totales A...	1.791	1.747	3.538	100,0
B. Extranjeros				
Alfabetos	14	7	21	75,0
Semialfabetos ...	1	—	1	3,6
Analfabetos	5	1	6	21,4
Totales B...	20	8	28	100,0

LA POBLACION ESCOLAR (de 6 a 14 años) (Continuación)

A SABER:	Varones	Niñas	Total	$d=\frac{100\,c}{\Sigma\,c}$
	a	b	c	d

VI.—Provincia de Corrientes (Continuación)

6. Departamento Empedrado (Conclusión)

A + B.

Alfabetos	658	547	1.205	33,8
Semialfabetos ...	187	154	341	9,6
Analfabetos	966	1.054	2.020	56,6
Totales A + B.	1.811	1.755	3.566	100,0

7. Departamento Esquina

A + B.

Alfabetos	429	411	840	22,4
Semialfabetos ...	72	68	140	3,8
Analfabetos	1.432	1.332	2.764	73,8
Totales A...	1.933	1.811	3.744	100,0

B. Extranjeros

Alfabetos	4	1	5	45,5
Semialfabetos ...	—	—	—	—
Analfabetos	1	5	6	54,5
Totales B...	5	6	11	100,0

A + B.

Alfabetos	433	412	845	22,5
Semialfabetos ...	72	68	140	3,7
Analfabetos	1.433	1.337	2.770	73,8
Totales A + B.	1.938	1.817	3.755	100,0

8. Departamento Goya

A. Argentinos

Alfabetos	931	1.038	1.969	31,1
Semialfabetos ...	231	201	432	6,8
Analfabetos	2.002	1.927	3.929	62,1
Totales A...	3.164	3.166	6.330	100,0

B. Extranjeros

Alfabetos	19	24	43	48,9
Semialfabetos ...	2	3	5	5,7
Analfabetos	19	21	40	45,4
Totales B...	40	48	88	100,0

A + B.

Alfabetos	950	1.062	2.012	31,4
Semialfabetos ...	233	204	437	6,8
Analfabetos	2.021	1.948	3.969	61,8
Totales A + B.	3.204	3.214	6.418	100,0

A SABER:	Varones	Niñas	Total	$d=\frac{100\,c}{\Sigma\,c}$
	a	b	c	d

VI.—Provincia de Corrientes (Continuación)

9. Departamento Itatí

A. Argentinos

Alfabetos	118	128	246	42,3
Semialfabetos ...	32	26	58	10,0
Analfabetos	169	108	277	47,7
Totales A...	319	262	581	100,0

B. Extranjeros

Alfabetos	19	11	30	39,5
Semialfabetos ...	2	6	8	10,5
Analfabetos	26	12	38	50,0
Totales B...	47	29	76	100,0

A + B.

Alfabetos	137	139	276	42,0
Semialfabetos ...	34	32	66	10,1
Analfabetos	195	120	315	47,9
Totales A + B.	366	291	657	100,0

10. Departamento Ituzaingó

A. Argentinos

Alfabetos	194	186	380	21,9
Semialfabetos ...	41	41	82	4,7
Analfabetos	632	641	1.273	73,4
Totales A...	867	868	1.735	100,0

B. Extranjeros

Alfabetos	13	13	26	24,3
Semialfabetos ...	1	1	2	1,9
Analfabetos	41	38	79	73,8
Totales B...	55	52	107	100,0

A + B.

Alfabetos	207	199	406	22,0
Semialfabetos ...	42	42	84	4,6
Analfabetos	673	679	1.352	73,4
Totales A + B.	922	920	1.842	100,0

11. Departamento Lavalle

A. Argentinos

Alfabetos	585	475	1.060	29,8
Semialfabetos ...	139	109	248	6,9
Analfabetos	1.132	1.121	2.253	63,3
Totales A...	1.856	1.705	3.561	100,0

LA POBLACION ESCOLAR (de 6 a 14 años) (Continuación)

A SABER:	Varones a	Niñas b	Total c	$d=\frac{100\,c}{\Sigma\,c}$ d

VI.—Provincia de Corrientes (Continuación)

11. **Departamento Lavalle** (Conclusión)

B. Extranjeros

Alfabetos	11	5	16	48,5
Semialfabetos ...	—	—	—	—
Analfabetos	11	6	17	51,5
Totales B...	22	11	33	100,0

A + B.

Alfabetos	596	480	1.076	29,9
Semialfabetos ...	139	109	248	6,9
Analfabetos	1.143	1.127	2.270	63,2
Totales A + B.	1.878	1.716	3.594	100,0

12. Departamento Mburucuyá

A. Argentinos

Alfabetos	377	265	642	30,8
Semialfabetos ...	142	84	226	10,9
Analfabetos	602	612	1.214	58,3
Totales A...	1.121	961	2.082	100,0

B. Extranjeros

Alfabetos	—	1	1	50,0
Semialfabetos ...	—	—	—	—
Analfabetos	1	—	1	50,0
Totales B...	1	1	2	100,0

A + B.

Alfabetos	377	266	643	30,9
Semialfabetos ...	142	84	226	10,8
Analfabetos	603	612	1.215	58,3
Totales A + B.	1.122	962	2.084	100,0

13. Departamento Mercedes

A. Argentinos

Alfabetos	657	792	1.449	27,5
Semialfabetos ...	186	127	313	6,0
Analfabetos	1.746	1.756	3.502	66,5
Totales A...	2.589	2.675	5.264	100,0

B. Extranjeros

Alfabetos	31	23	54	53,5
Semialfabetos ...	2	2	4	3.9
Analfabetos	21	22	43	42,6
Totales B...	54	47	101	100,0

A SABER:	Varones a	Niñas b	Total c	$d=\frac{100\,c}{\Sigma\,c}$ d

VI.—Provincia de Corrientes (Continuación)

13. **Departamento Mercedes** (Conclusión)

A + B.

Alfabetos	688	815	1.503	28,0
Semialfabetos ...	188	129	317	5,9
Analfabetos	1.767	1.778	3.545	66,1
Totales A + B.	2.643	2.722	5.365	100,0

14. Departamento Monte Caseros

A. Argentinos

Alfabetos	487	477	964	32,0
Semialfabetos ...	91	77	168	5,6
Analfabetos	979	899	1.878	62,4
Totales A...	1.557	1.453	3.010	100,0

B. Extranjeros

Alfabetos	50	41	91	49,7
Semialfabetos ...	3	3	6	3,3
Analfabetos	34	52	86	47,0
Totales B...	87	96	183	100,0

A + B.

Alfabetos	537	518	1.055	33,0
Semialfabetos ...	94	80	174	5,5
Analfabetos	1.013	951	1.964	61,5
Totales A + B.	1.644	1.549	3.193	100,0

15. Departamento Paso de los Libres

A. Argentinos

Alfabetos	387	448	835	28,7
Semialfabetos ...	126	116	242	8,3
Analfabetos	938	896	1.834	63,0
Totales A...	1.451	1.460	2.911	100,0

B. Extranjeros

Alfabetos	40	44	84	36,7
Semialfabetos ...	6	5	11	4,8
Analfabetos	75	59	134	58,5
Totales B...	121	108	229	100,0

A + B.

Alfabetos	427	492	919	29,3
Semialfabetos ...	132	121	253	8,0
Analfabetos	1.013	955	1.968	62,7
Totales A + B.	1.572	1.568	3.140	100,0

LA POBLACION ESCOLAR (de 6 a 14 años) (Continuación)

A SABER:	Varones	Niñas	Total	$d=\frac{100\,c}{\Sigma\,c}$
	a	b	c	d

VI.—Provincia de Corrientes (Continuación)

16. Departamento Paz General

A. Argentinos

Alfabetos	506	412	918	31,6
Semialfabetos ...	131	123	254	8,7
Analfabetos	877	859	1.736	59,7
Totales A...	1.514	1.394	2.908	100,0

B. Extranjeros

Alfabetos	20	12	32	36,8
Semialfabetos ...	1	—	1	1,1
Analfabetos	32	22	54	62,1
Totales B...	53	34	87	100,0

A + B.

Alfabetos	526	424	950	31,7
Semialfabetos ...	132	123	255	8,5
Analfabetos	909	881	1 790	59,8
Totales A + B.	1.567	1.428	2.995	100,0

17. Departamento Saladas

A. Argentinos

Alfabetos	547	463	1.010	37,1
Semialfabetos ...	131	118	249	9,1
Analfabetos	709	757	1.466	53,8
Totales A...	1.387	1.338	2.725	100,0

B. Extranjeros

Alfabetos	4	11	15	50,0
Semialfabetos ...	—	1	1	3,3
Analfabetos	9	5	14	46,7
Totales B...	13	17	30	100,0

A + B.

Alfabetos	551	474	1.025	37,2
Semialfabetos ...	131	119	250	9,1
Analfabetos	718	762	1.480	53,7
Totales A + B.	1.400	1.355	2.755	100,0

18. Departamento San Cosme

A. Argentinos

Alfabetos	299	223	522	29,4
Semialfabetos ...	90	64	154	8,7
Analfabetos	549	549	1.098	61,9
Totales A...	938	836	1.774	100,0

A SABER:	Varones	Niñas	Total	$d=\frac{100\,c}{\Sigma\,c}$
	a	b	c	d

VI.—Provincia de Corrientes (Continuación)

18. Departamento San Cosme (Conclusión)

B. Extranjeros

Alfabetos	3	2	5	27,8
Semialfabetos ...	—	—	—	—
Analfabetos	8	5	13	72,2
Totales B...	11	7	18	100,0

A + B.

Alfabetos	302	225	527	29,4
Semialfabetos ...	90	64	154	8,6
Analfabetos	557	554	1.111	62,0
Totales A + B.	949	843	1.792	100,0

19. Departamento San Luis del Palmar

A. Argentinos

Alfabetos	1.100	305	1.405	36,2
Semialfabetos ...	173	76	249	6,4
Analfabetos	739	1.488	2.227	57,4
Totales A...	2.012	1.869	3.881	100,0

B. Extranjeros

Alfabetos	4	1	5	33,3
Semialfabetos ...	—	—	—	—
Analfabetos	4	6	10	66,7
Totales B...	8	7	15	100,0

A + B.

Alfabetos	1.104	306	1.410	36,2
Semialfabetos ...	173	76	249	6,4
Analfabetos	743	1.494	2.237	57,4
Totales A + B.	2.020	1.876	3.896	100,0

20. Departamento San Martín

A. Argentinos

Alfabetos	343	336	679	20,8
Semialfabetos ...	98	75	173	5,3
Analfabetos	1.238	1.179	2.417	73,9
Totales A...	1.679	1.590	3.269	100,0

B. Extranjeros

Alfabetos	47	36	83	28,3
Semialfabetos ...	1	3	4	1,4
Analfabetos	110	96	206	70,3
Totales B...	158	135	293	100,0

LA POBLACION ESCOLAR (de 6 a 14 años) (Continuación)

A SABER:	Varones	Niñas	Total	$d=\frac{100\,c}{\Sigma\ c}$
	a	b	c	d

VI.—Provincia de Corrientes (Continuación)

20. Departamento San Martín (Conclusión)

A + B.

Alfabetos	390	372	762	21,4
Semialfabetos ...	99	78	177	5,0
Analfabetos	1.348	1.275	2.623	73,6
Totales A + B.	1.837	1.725	3.562	100,0

21. Departamento San Miguel

A. Argentinos

Alfabetos	261	212	473	33,2
Semialfabetos ...	107	82	189	13,3
Analfabetos	394	367	761	53,5
Totales A...	762	661	1.423	100,0

B. Extranjeros

Alfabetos	1	—	1	7,1
Semialfabetos ...	—	1	1	7,2
Analfabetos	9	3	12	85,7
Totales B...	10	4	14	100,0

A + B.

Alfabetos	262	212	474	33,0
Semialfabetos ...	107	83	190	13,2
Analfabetos	403	370	773	53,8
Totales A + B.	772	665	1.437	100,0

22. Departamento San Roque

A. Argentinos

Alfabetos	390	367	757	29,0
Semialfabetos ...	113	97	210	8,1
Analfabetos	835	803	1.638	62,9
Totales A...	1.338	1.267	2.605	100,0

B. Extranjeros

Alfabetos	3	1	4	26,7
Semialfabetos ...	—	—	—	—
Analfabetos	4	7	11	73,3
Totales B...	7	8	15	100,0

A + B.

Alfabetos	393	368	761	29,1
Semialfabetos ...	113	97	210	8,0
Analfabetos	839	810	1.649	62,9
Totales A + B.	1.345	1.275	2.620	100,0

A SABER:	Varones	Niñas	Total	$d=\frac{100\,c}{\Sigma\ c}$
	a	b	c	d

VI.—Provincia de Corrientes (Continuación)

23. Departamento Santo Tomé

A. Argentinos

Alfabetos	806	391	1.197	40,1
Semialfabetos ...	72	81	153	5,1
Analfabetos	649	987	1.636	54,8
Totales A...	1.527	1.459	2.986	100,0

B. Extranjeros

Alfabetos	46	45	91	25,2
Semialfabetos ...	9	8	17	4,7
Analfabetos	149	104	253	70,1
Totales B...	204	157	361	100,0

A + B.

Alfabetos	852	436	1.288	38,5
Semialfabetos ...	81	89	170	5,1
Analfabetos	798	1.091	1.889	56,4
Totales A + B.	1.731	1.616	3.347	100,0

24. Departamento Sauce

A. Argentinos

Alfabetos	166	177	343	21,0
Semialfabetos ...	28	25	53	3,2
Analfabetos	632	610	1.242	75,8
Totales A...	826	812	1.638	100,0

B. Extranjeros

Alfabetos	1	4	5	55,6
Semialfabetos ...	1	—	1	11,1
Analfabetos	3	—	3	33,3
Totales B...	5	4	9	100,0

A + B.

Alfabetos	167	181	348	21,1
Semialfabetos ...	29	25	54	3,3
Analfabetos	635	610	1.245	75,6
Totales A + B.	831	816	1.647	100,0

Toda la Provincia

A. Argentinos

Alfabetos	12.477	10.919	23.396	30,9
Semialfabetos ...	2.922	2.334	5.256	6,9
Analfabetos	23.384	23.812	47.196	62,2
Totales A...	38.783	37.065	75.848	100,0

LA POBLACION ESCOLAR (de 6 a 14 años) (Continuación)

A SABER:	Varones	Niñas	Total	$d=\frac{100\,c}{\Sigma\,c}$
	a	b	c	d
VI.—Provincia de Corrientes (Conclusión)				
Toda la Provincia (Conclusión)				
B. Extranjeros				
Alfabetos	488	405	893	39,8
Semialfabetos ...	40	44	84	3,7
Analfabetos	687	583	1.270	56,5
Totales B...	1.215	1.032	2.247	100,0
A + B.				
Alfabetos	12.965	11.324	24.289	31,1
Semialfabetos ...	2.962	2.378	5.340	6,8
Analfabetos	24.071	24.395	48.466	62,1
Totales A + B.	39.998	38.097	78.095	100,0
VII.—Provincia de Córdoba				
1. Departamento Capital				
A. Argentinos				
Alfabetos	5.539	6.210	11.749	52,7
Semialfabetos ...	776	794	1.570	7,0
Analfabetos	4.461	4.521	8.982	40,3
Totales A...	10.776	11.525	22.301	100,0
B. Extranjeros				
Alfabetos	746	656	1.402	45,4
Semialfabetos ...	111	73	184	6,0
Analfabetos	772	726	1.498	48,6
Totales B...	1.629	1.455	3.084	100,0
A + B.				
Alfabetos	6.285	6.866	13.151	51,8
Semialfabetos ...	887	867	1.754	6,9
Analfabetos	5.233	5.247	10.480	41,3
Totales A + B.	12.405	12.980	25.385	100,0
2. Departamento Calamuchita				
A. Argentinos				
Alfabetos	666	303	969	40,9
Semialfabetos ...	183	171	354	15,0
Analfabetos	396	649	1.045	44,1
Totales A...	1.245	1.123	2.368	100,0
A + B.				
Alfabetos	13	5	18	36,0
Semialfabetos ...	4	1	5	10,0
Analfabetos	13	14	27	54,0
Totales B...	30	20	50	100,0

A SABER:	Varones	Niñas	Total	$d=\frac{100\,c}{\Sigma\,c}$
	a	b	c	d
VII.—Provincia de Córdoba (Continuación)				
2. Departamento Calamuchita (Conclusión)				
A + B.				
Alfabetos	679	308	987	40,8
Semialfabetos ...	187	172	359	14,9
Analfabetos	409	663	1.072	44,3
Totales A + B.	1.275	1.143	2.418	100,0
3. Departamento Colón				
A. Argentinos				
Alfabetos	589	712	1.301	37,1
Semialfabetos ...	180	154	334	9,5
Analfabetos	1.003	870	1.873	53,4
Totales A...	1.772	1.736	3.508	100,0
B. Extranjeros				
Alfabetos	[illegible]	37	93	32,6
Semialfabetos ...	8	8	16	5,6
Analfabetos	93	83	176	61,8
Totales B...	157	128	285	100,0
A + B.				
Alfabetos	645	749	1.394	36,8
Semialfabetos ...	188	162	350	9,2
Analfabetos	1.096	953	2.049	54,0
Totales A + B.	1.929	1.864	3.793	100,0
4. Departamento Cruz del Eje				
A. Argentinos				
Alfabetos	683	830	1.513	31,4
Semialfabetos ...	227	214	441	9,2
Analfabetos	1.474	1.385	2.859	59,4
Totales A...	2.384	2.429	4.813	100,0
B. Extranjeros				
Alfabetos	29	22	51	39,5
Semialfabetos ...	9	3	12	9,3
Analfabetos	33	33	66	51,2
Totales B...	71	58	129	100,0
A + B.				
Alfabetos	712	852	1.564	31,6
Semialfabetos ...	236	217	453	9,2
Analfabetos	1.507	1.418	2.925	59,2
Totales A + B.	2.455	2.487	4.942	100,0

LA POBLACION ESCOLAR (de 6 a 14 años) (Continuación)

VII.—Provincia de Córdoba (Continuación)

5. Departamento Ischilín

A SABER:	Varones a	Niñas b	Total c	$d=\frac{100\,c}{\Sigma\,c}$ d
A. Argentinos				
Alfabetos	312	325	637	24,5
Semialfabetos ...	82	68	150	5,7
Analfabetos	979	837	1.816	69,8
Totales A...	1.373	1.230	2.603	100,0
B. Extranjeros				
Alfabetos	16	6	22	42,3
Semialfabetos ...	2	—	2	3,8
Analfabetos	18	10	28	53,9
Totales B...	36	16	52	100,0
A + B.				
Alfabetos	328	331	659	24,8
Semialfabetos ...	84	68	152	5,7
Analfabetos	997	847	1.844	69,5
Totales A + B.	1.409	1.246	2.655	100,0

6. Departamento Juárez Celman

A. Argentinos				
Alfabetos	1.017	1.019	2.036	32,4
Semialfabetos ...	163	157	320	5,1
Analfabetos	2.045	1.878	3.923	62,5
Totales A...	3.225	3.054	6.279	100,0
B. Extranjeros				
Alfabetos	128	96	224	40,1
Semialfabetos ...	16	16	32	5,7
Analfabetos	165	138	303	54,2
Totales B...	309	250	559	100,0
A + B.				
Alfabetos	1.145	1.115	2.260	33,1
Semialfabetos ...	179	173	352	5,1
Analfabetos	2.210	2.016	4.226	61,8
Totales A + B.	3.534	3.304	6.838	100,0

7. Departamento Juárez Marcos

A. Argentinos				
Alfabetos	1.204	1.251	2.455	31,8
Semialfabetos ...	174	155	329	4,3
Analfabetos	2.603	2.337	4.940	63,9
Totales A...	3.981	3.743	7.724	100,0

VII.—Provincia de Córdoba (Continuación)

7. Departamento Juárez Marcos (Conclusión)

A SABER:	Varones a	Niñas b	Total c	$d=\frac{100\,c}{\Sigma\,c}$ d
B. Extranjeros				
Alfabetos	150	163	313	28,2
Semialfabetos ...	14	18	32	2,9
Analfabetos	429	334	763	68,9
Totales B...	593	515	1.108	100,0
A + B.				
Alfabetos	1.354	1.414	2.768	31,3
Semialfabetos ...	188	173	361	4,1
Analfabetos	3.032	2.671	5.703	64,6
Totales A + B.	4.574	4.258	8.832	100,0

8. Departamento Minas

A. Argentinos				
Alfabetos	253	221	474	32,3
Semialfabetos ...	80	69	149	10,2
Analfabetos	449	394	843	57,5
Totales A...	782	684	1.466	100,0
B. Extranjeros				
Alfabetos	—	—	—	—
Semialfabetos ...	—	—	—	—
Analfabetos	—	—	—	—
Totales B...	—	—	—	—
A + B.				
Alfabetos	253	221	474	32,3
Semialfabetos ...	80	69	149	10,2
Analfabetos	449	394	843	57,5
Totales A + B.	782	684	1.466	100,0

9. Departamento Pocho

A. Argentinos				
Alfabetos	188	195	383	27,9
Semialfabetos ...	97	96	193	14,0
Analfabetos	428	371	799	58,1
Totales A...	713	662	1.375	100,0
B. Extranjeros				
Alfabetos	—	—	—	—
Semialfabetos ...	—	—	—	—
Analfabetos	—	—	—	—
Totales B...	—	—	—	—

LA POBLACION ESCOLAR (de 6 a 14 años) (Continuación)

A SABER:	Varones	Niñas	Total	$d=\frac{100\,c}{\Sigma\,c}$
	a	b	c	d

VII.—Provincia de Córdoba (Continuación)

9. Departamento Pocho (Conclusión)

A + B.

Alfabetos	188	195	383	27,9
Semialfabetos ...	97	96	193	14,0
Analfabetos	428	371	799	58,1
Totales A + B.	713	662	1.375	100,0

10. Departamento Punilla

A. Argentinos

Alfabetos	484	574	1.058	40,8
Semialfabetos ...	140	94	234	9,0
Analfabetos	668	601	1.299	50,2
Totales A...	1.322	1.269	2.591	100,0

B Extranjeros

Alfabetos	33	27	60	46,2
Semialfabetos ...	7	5	12	9,2
Analfabetos	30	28	58	44,6
Totales B...	70	60	130	100,0

A + B.

Alfabetos	517	601	1.118	41,1
Semialfabetos ...	147	99	246	9,0
Analfabetos	728	629	1.357	49,9
Totales A + B.	1.392	1.329	2.721	100,0

11. Departamento Río Cuarto

A. Argentinos

Alfabetos	2.109	2.292	4.401	35,5
Semialfabetos ...	350	353	703	5,7
Analfabetos	3.756	3.535	7.291	58,8
Totales A...	6.215	6.180	12.395	100,0

B. Extranjeros

Alfabetos	164	158	322	37,0
Semialfabetos ...	18	12	30	3,5
Analfabetos	271	247	518	59,5
Totales B...	453	417	870	100,0

A + B.

Alfabetos	2.273	2.450	4.723	35,6
Semialfabetos ...	368	365	733	5,5
Analfabetos	4.027	3.782	7.809	58,9
Totales A + B.	6.668	6.597	13.265	100,0

A SABER:	Varones	Niñas	Total	$d=\frac{100\,c}{\Sigma\,c}$
	a	b	c	d

VII.—Provincia de Córdoba (Continuación)

12. Departamento Río Primero

A. Argentinos

Alfabetos	909	919	1.828	28,7
Semialfabetos ...	295	313	608	9,5
Analfabetos	2.127	1.807	3.934	61,8
Totales A...	3.331	3.039	6.370	100,0

B. Extranjeros

Alfabetos	23	11	34	37,0
Semialfabetos ...	3	2	5	5,4
Analfabetos	24	29	53	57,6
Totales B...	50	42	92	100,0

A + B.

Alfabetos	932	930	1.862	28,8
Semialfabetos ...	298	315	613	9,5
Analfabetos	2.151	1.836	3.987	61,7
Totales A + B.	3.381	3.081	6.462	100,0

13. Departamento Río Seco

A. Argentinos

Alfabetos	192	190	382	24,6
Semialfabetos ...	68	58	126	8,1
Analfabetos	517	530	1.047	67,3
Totales A...	777	778	1.555	100,0

B. Extranjeros

Alfabetos	—	—	—	—
Semialfabetos ...	—	—	—	—
Analfabetos	2	—	2	100,0
Totales B...	2	—	2	100,0

A + B.

Alfabetos	192	190	382	24,5
Semialfabetos ...	68	58	126	8,1
Analfabetos	519	530	1.049	67,4
Totales A + B.	779	778	1.557	100,0

14. Departamento Río Segundo

A. Argentinos

Alfabetos	1.312	1.303	2.615	34,2
Semialfabetos ...	288	265	553	7,2
Analfabetos	2.378	2.099	4.477	58,6
Totales A...	3.978	3.667	7.645	100,0

LA POBLACION ESCOLAR (de 6 a 14 años) (Continuación)

A SABER:	Varones	Niñas	Total	$d=\frac{100\,c}{\Sigma\,c}$
	a	b	c	d
VII.—Provincia de Córdoba (Continuación)				
14. Departamento Río Segundo (Conclusión)				
B. Extranjeros				
Alfabetos	101	84	185	35,8
Semialfabetos ...	25	12	37	7,2
Analfabetos	159	135	294	57,0
Totales B...	285	231	516	100,0
A + B.				
Alfabetos	1.413	1.387	2.800	34,3
Semialfabetos ...	313	277	590	7,2
Analfabetos	2.537	2.234	4.771	58,5
Totales A + B.	4.263	3.898	8.161	100,0
15. Departamento Roca General				
A. Argentinos				
Alfabetos	592	666	1.258	27,7
Semialfabetos ...	109	109	218	4,8
Analfabetos	1.541	1.528	3.069	67,5
Totales A...	2.242	2.303	4.545	100,0
B. Extranjeros				
Alfabetos	105	114	219	34,4
Semialfabetos ...	25	16	41	6,4
Analfabetos	206	171	377	59,2
Totales B...	336	301	637	100,0
A + B.				
Alfabetos	697	780	1.477	28,5
Semialfabetos ...	134	125	259	5,0
Analfabetos	1.747	1.699	3.446	66,5
Totales A + B.	2.578	2.604	5.182	100,0
16. Departamento San Alberto				
A. Argentinos				
Alfabetos	374	441	815	28,2
Semialfabetos ...	167	112	279	9,6
Analfabetos	905	897	1.802	62,2
Totales A...	1.446	1.450	2.896	100,0
B. Extranjeros				
Alfabetos	3	1	4	57,1
Semialfabetos ...	—	1	1	14,3
Analfabetos	—	2	2	28,6
Totales B...	3	4	7	100,0

A SABER:	Varones	Niñas	Total	$d=\frac{100\,c}{\Sigma\,c}$
	a	b	c	d
VII.—Provincia de Córdoba (Continuación)				
16. Departamento San Alberto (Conclusión)				
A + B.				
Alfabetos	377	442	819	28,2
Semialfabetos ...	167	113	280	9,7
Analfabetos	905	899	1.804	62,1
Totales A + B.	1.449	1.454	2.903	100,0
17. Departamento San Javier				
A. Argentinos				
Alfabetos	694	860	1.554	38,0
Semialfabetos ...	148	139	287	7,0
Analfabetos	1.209	1.036	2.245	55,0
Totales A...	2.051	2.035	4.086	100,0
B. Extranjeros				
Alfabetos	26	26	52	45,2
Semialfabetos ...	3	1	4	3,5
Analfabetos	28	31	59	51,3
Totales B...	57	58	115	100,0
A + B.				
Alfabetos	720	886	1.606	38,2
Semialfabetos ...	151	140	291	6,9
Analfabetos	1.237	1.067	2.304	54,9
Totales A + B.	2.108	2.093	4.201	100,0
18. Departamento San Justo				
A. Argentinos				
Alfabetos	2.255	2.262	4.517	35,5
Semialfabetos ...	380	376	756	5,9
Analfabetos	3.896	3.566	7.462	58,6
Totales A...	6.531	6.204	12.735	100,0
B. Extranjeros				
Alfabetos	198	182	380	44,7
Semialfabetos ...	29	9	38	4,5
Analfabetos	222	210	432	50,8
Totales B...	449	401	850	100,0
A + B.				
Alfabetos	2.453	2.444	4.897	36,1
Semialfabetos ...	409	385	794	5,8
Analfabetos	4.118	3.776	7.894	58,1
Totales A + B.	6.980	6.605	13.585	100,0

LA POBLACION ESCOLAR (de 6 a 14 años) (Continuación)

A SABER:	Varones	Niñas	Total	$d=\frac{100\,c}{\Sigma\,c}$
	a	b	c	d

VII.—Provincia de Córdoba (Continuación)

19. Departamento Santa María

A. Argentinos

Alfabetos	553	606	1.159	34,8
Semialfabetos ...	181	134	315	9,5
Analfabetos	989	867	1.856	55,7
Totales A...	1.723	1.607	3.330	100,0

B. Extranjeros

Alfabetos	73	56	129	34,7
Semialfabetos ...	10	7	17	4,6
Analfabetos	113	113	226	60,7
Totales B...	196	176	372	100,0

A + B.

Alfabetos	626	662	1.288	34,8
Semialfabetos ...	191	141	332	9,0
Analfabetos	1.102	980	2.082	56,2
Totales A + B.	1.919	1.783	3.702	100,0

20. Departamento Sobremonte

A. Argentinos

Alfabetos	90	113	203	17,9
Semialfabetos ...	64	56	120	10,6
Analfabetos	437	375	812	71,5
Totales A...	591	544	1.135	100,0

B. Extranjeros

Alfabetos	—	—	—	—
Semialfabetos ...	—	—	—	—
Analfabetos	2	—	2	100,0
Totales B...	2	—	2	100,0

A + B.

Alfabetos	90	113	203	17,8
Semialfabetos ...	64	56	120	10,6
Analfabetos	439	375	814	71,6
Totales A + B.	593	544	1.137	100,0

21. Departamento Tercero Abajo

A. Argentinos

Alfabetos	1.149	1.238	2.387	41,4
Semialfabetos ...	178	159	337	5,9
Analfabetos	1.508	1.532	3.040	52,7
Totales A...	2.835	2.929	5.764	100,0

A SABER:	Varones	Niñas	Total	$d=\frac{100\,c}{\Sigma\,c}$
	a	b	c	d

VII.—Provincia de Córdoba (Continuación)

21. Departamento Tercero Abajo (Conclusión)

B. Extranjeros

Alfabetos	142	116	258	38,3
Semialfabetos ...	28	30	58	8,6
Analfabetos	179	179	358	53,1
Totales B...	349	325	674	100,0

A + B.

Alfabetos	1.291	1.354	2.645	41,1
Semialfabetos ...	206	189	395	6,1
Analfabetos	1.687	1.711	3.398	52,8
Totales A + B.	3.184	3.254	6.438	100,0

22. Departamento Tercero Arriba

A. Argentinos

Alfabetos	689	795	1.484	32,3
Semialfabetos ...	158	178	336	7,3
Analfabetos	1.459	1.311	2.770	60,4
Totales A...	2.306	2.284	4.590	100,0

B. Extranjeros

Alfabetos	92	72	164	38,6
Semialfabetos ...	10	11	21	4,9
Analfabetos	121	119	240	56,5
Totales B...	223	202	425	100,0

A + B.

Alfabetos	781	867	1.648	32,9
Semialfabetos ...	168	189	357	7,1
Analfabetos	1.580	1.430	3.010	60,0
Totales A + B.	2.529	2.486	5.015	100,0

23. Departamento Totoral

A. Argentinos

Alfabetos	335	353	688	29,6
Semialfabetos ...	85	104	189	8,2
Analfabetos	755	689	1.444	62,2
Totales A...	1.175	1.146	2.321	100,0

B. Extranjeros

Alfabetos	11	6	17	27,0
Semialfabetos ...	3	2	5	7,9
Analfabetos	21	20	41	65,1
Totales B...	35	28	63	100,0

LA POBLACION ESCOLAR (de 6 a 14 años) (Continuación)

A SABER:	Varones	Niñas	Total	$d=\frac{100\,c}{\Sigma\,c}$
	a	b	c	d

VII.—Provincia de Córdoba (Continuación)

23. Departamento Totoral (Conclusión)

A + B.

Alfabetos	346	359	705	29,6
Semialfabetos ...	88	106	194	8,1
Analfabetos	776	709	1.485	62,3
Totales A + B.	1.210	1.174	2.384	100,0

24. Departamento Tulumba

A. Argentinos

Alfabetos	389	400	789	27,6
Semialfabetos ...	138	118	256	9,0
Analfabetos	927	881	1.808	63,4
Totales A...	1.454	1.399	2.853	100,0

B. Extranjeros

Alfabetos	11	6	17	45,9
Semialfabetos ...	—	—	—	—
Analfabetos	8	12	20	54,1
Totales B...	19	18	37	100,0

A + B.

Alfabetos	400	406	806	27,9
Semialfabetos ...	138	118	256	8,9
Analfabetos	935	893	1.828	63,2
Totales A + B.	1.473	1.417	2.890	100,0

25. Departamento Unión

A. Argentinos

Alfabetos	1.520	1.659	3.179	33,0
Semialfabetos ...	261	249	510	5,3
Analfabetos	3.141	2.816	5.957	61,7
Totales A...	4.922	4.724	9.646	100,0

B. Extranjeros

Alfabetos	185	151	336	36,3
Semialfabetos ...	26	17	43	4,7
Analfabetos	298	248	546	59,0
Totales B...	509	416	925	100,0

A + B.

Alfabetos	1.705	1.810	3.515	33,3
Semialfabetos ...	287	266	553	5,2
Analfabetos	3.439	3.064	6.503	61,5
Totales A + B.	5.431	5.140	10.571	100,0

A SABER:	Varones	Niñas	Total	$d=\frac{100\,c}{\Sigma\,c}$
	a	b	c	d

VII.—Provincia de Córdoba (Conclusión)

Toda la Provincia

A. Argentinos

Alfabetos	24.097	25.737	49.834	36,4
Semialfabetos ...	4.972	4.695	9.667	7,1
Analfabetos	40.081	37.312	77.393	56,5
Totales A...	69.150	67.744	136.894	100,0

B. Extranjeros

Alfabetos	2.305	1.995	4.300	39,2
Semialfabetos ...	351	244	595	5,4
Analfabetos	3.207	2.882	6.089	55,4
Totales B...	5.863	5.121	10.984	100,0

A + B.

Alfabetos	26.402	27.732	54.134	36,6
Semialfabetos ...	5.323	4.939	10.262	6,9
Analfabetos	43.288	40.194	83.482	56,5
Totales A + B.	75.013	72.865	147.878	100,0

VIII.—Provincia de San Luis

1. Departamento Capital

A. Argentinos

Alfabetos	1.052	1.186	2.238	43,4
Semialfabetos ...	130	101	231	4,5
Analfabetos	1.419	1.268	2.687	52,1
Totales A...	2.601	2.555	5.156	100,0

B. Extranjeros

Alfabetos	55	45	100	48,8
Semialfabetos ...	1	4	5	2,4
Analfabetos	56	44	100	48,8
Totales B...	112	93	205	100,0

A + B.

Alfabetos	1.107	1.231	2.338	43,6
Semialfabetos ...	131	105	236	4,4
Analfabetos	1.475	1.312	2.787	52,0
Totales A + B.	2.713	2.648	5.361	100,0

2. Departamento Ayacucho

A. Argentinos

Alfabetos	541	623	1.164	39,9
Semialfabetos ...	110	93	203	6,9
Analfabetos	819	734	1.553	53,2
Totales A...	1.470	1.450	2.920	100,0

LA POBLACION ESCOLAR (de 6 a 14 años) (Continuación)

A SABER:	Varones	Niñas	Total	$d=\frac{100\,c}{\Sigma\,c}$
	a	b	c	d
VIII.—Provincia de San Luis (Continuación)				
2. Departamento Ayacucho (Conclusión)				
B. Extranjeros				
Alfabetos	1	3	4	26,7
Semialfabetos ...	—	1	1	6,6
Analfabetos	8	2	10	66,7
Totales B...	9	6	15	100,0
A + B.				
Alfabetos	512	626	1.168	39,8
Semialfabetos ...	110	94	204	6,9
Analfabetos	827	736	1.563	53,3
Totales A + B.	1.479	1.456	2.935	100,0
3. Departamento Belgrano				
A. Argentinos				
Alfabetos	265	259	524	33,0
Semialfabetos ...	92	57	149	9,4
Analfabetos	462	453	915	57,6
Totales A...	819	769	1.588	100,0
B. Extranjeros				
Alfabetos	1	1	2	28,6
Semialfabetos ...	1	—	1	14,3
Analfabetos	2	2	4	57,1
Totales B...	4	3	7	100,0
A + B.				
Alfabetos	266	260	526	33,0
Semialfabetos ...	93	57	150	9,4
Analfabetos	464	455	919	57,6
Totales A + B.	823	772	1.595	100,0
4. Departamento Chacabuco				
A. Argentinos				
Alfabetos	373	413	786	35,1
Semialfabetos ...	116	111	227	10,1
Analfabetos	640	588	1.228	54,8
Totales A...	1.129	1.112	2.241	100,0
B. Extranjeros				
Alfabetos	12	12	24	35,8
Semialfabetos ...	2	2	4	6,0
Analfabetos	13	26	39	58,2
Totales B...	27	40	67	100,0

A SABER:	Varones	Niñas	Total	$d=\frac{100\,c}{\Sigma\,c}$
	a	b	c	d
VIII.—Provincia de San Luis (Continuación)				
4. Departamento Chacabuco (Conclusión)				
A + B.				
Alfabetos	385	425	810	35,1
Semialfabetos ...	118	113	231	10,0
Analfabetos	653	614	1.267	54,9
Totales A + B.	1.156	1.152	2.308	100,0
5. Departamento Junín				
A. Argentinos				
Alfabetos	429	465	894	39,3
Semialfabetos ...	68	54	122	5,3
Analfabetos	690	571	1.261	55,4
Totales A...	1.187	1.090	2.277	100,0
B. Extranjeros				
Alfabetos	9	12	21	36,8
Semialfabetos ...	—	1	1	1,8
Analfabetos	19	16	35	61,4
Totales B...	28	29	57	100,0
A + B.				
Alfabetos	438	477	915	39,2
Semialfabetos ...	68	55	123	5,3
Analfabetos	709	587	1.296	55,5
Totales A + B.	1.215	1.119	2.334	100,0
6. Departamento Pedernera General				
A. Argentinos				
Alfabetos	1.380	1.546	2.926	42,1
Semialfabetos ...	156	178	334	4,8
Analfabetos	1.897	1.796	3.693	53,1
Totales A...	3.433	3.520	6.953	100,0
B. Extranjeros				
Alfabetos	83	111	194	53,9
Semialfabetos ...	6	11	17	4,7
Analfabetos	74	75	149	41,4
Totales B...	163	197	360	100,0
A + B.				
Alfabetos	1.463	1.657	3.120	42,7
Semialfabetos ...	162	189	351	4,8
Analfabetos	1.971	1.871	3.842	52,5
Totales A + B.	3.596	3.717	7.313	100,0

LA POBLACION ESCOLAR (de 6 a 14 años) (Continuación)

A SABER:	Varones	Niñas	Total	$d=\frac{100\,c}{\Sigma\,c}$
	a	b	c	d

VIII.—Provincia de San Luis (Continuación)

7. Departamento Pringles Coronel

A. Argentinos

Alfabetos	390	341	731	37,7
Semialfabetos ...	180	191	371	19,1
Analfabetos	429	408	837	43,2
Totales A...	999	940	1.939	100,0

B. Extranjeros

Alfabetos	7	10	17	47,2
Semialfabetos ...	2	1	3	8,3
Analfabetos	3	13	16	44,5
Totales B...	12	24	36	100,0

A + B.

Alfabetos	397	351	748	37,9
Semialfabetos ...	182	192	374	18,9
Analfabetos	432	421	853	43,2
Totales A + B.	1.011	964	1.975	100,0

8. Departamento San Martín

A. Argentinos

Alfabetos	393	368	761	35,6
Semialfabetos ...	193	138	331	15,5
Analfabetos	527	517	1.044	48,9
Totales A...	1.113	1.023	2.136	100,0

B. Extranjeros

Alfabetos	—	—	—	—
Semialfabetos ...	—	—	—	—
Analfabetos	—	—	—	—
Totales B...	—	—	—	—

A + B.

Alfabetos	393	368	761	35,6
Semialfabetos ...	193	138	331	15,5
Analfabetos	527	517	1.044	48,9
Totales A + B.	1.113	1.023	2.136	100,0

Toda la Provincia

A. Argentinos

Alfabetos	4.823	5.201	10.024	39,8
Semialfabetos ...	1.045	923	1.968	7,8
Analfabetos	6.883	6.335	13.218	52,4
Totales A...	12.751	12.459	25.210	100,0

A SABER:	Varones	Niñas	Total	$d=\frac{100\,c}{\Sigma\,c}$
	a	b	c	d

VIII.—Provincia de San Luis (Conclusión)

Toda la Provincia (Conclusión)

B. Extranjeros

Alfabetos	168	194	362	48,5
Semialfabetos ...	12	20	32	4,3
Analfabetos	175	178	353	47,2
Totales B...	355	392	747	100,0

A + B.

Alfabetos	4.991	5.395	10.386	40,0
Semialfabetos ...	1.057	943	2.000	7,7
Analfabetos	7.058	6.513	13.571	52,3
Totales A + B.	13.106	12.851	25.957	100,0

IX.—Provincia de Santiago del Estero

1. Departamento Capital

A. Argentinos

Alfabetos	1.705	1.811	3.516	48,2
Semialfabetos ...	178	157	335	4,6
Analfabetos	1.641	1.796	3.437	47,2
Totales A...	3.524	3.764	7.288	100,0

B. Extranjeros

Alfabetos	72	77	149	49,7
Semialfabetos ...	5	6	11	3,6
Analfabetos	70	70	140	46,7
Totales B...	147	153	300	100,0

A + B.

Alfabetos	1.777	1.888	3.665	48,3
Semialfabetos ...	183	163	346	4,6
Analfabetos	1.711	1.866	3.577	47,1
Totales A + B.	3.671	3.917	7.588	100,0

2. Departamento Aguirre

A. Argentinos

Alfabetos	161	76	237	20,4
Semialfabetos ...	29	33	62	5,3
Analfabetos	412	452	864	74,3
Totales A...	602	561	1.163	100,0

B. Extranjeros

Alfabetos	3	3	6	33,4
Semialfabetos ...	—	—	—	—
Analfabetos	10	2	12	66,6
Totales B...	13	5	18	100,0

LA POBLACION ESCOLAR (de 6 a 14 años) (Continuación)

A SABER:	Varones	Niñas	Total	$d=\frac{100\,c}{\Sigma\,c}$
	a	b	c	d

IX.—Provincia de Santiago del Estero (Continuación)

2. Departamento Aguirre (Conclusión)

A + B.

Alfabetos	164	79	243	20,6
Semialfabetos ...	29	33	62	5,2
Analfabetos	422	454	876	74,2
Totales A + B.	615	566	1.181	100,0

3. Departamento Atamisqui

A. Argentinos

Alfabetos	220	164	384	27,2
Semialfabetos ...	31	10	41	2,9
Analfabetos	475	512	987	69,9
Totales A...	726	686	1.412	100,0

B. Extranjeros

Alfabetos	1	1	2	100,0
Semialfabetos ...	—	—	—	—
Analfabetos	—	—	—	—
Totales B...	1	1	2	100,0

A + B.

Alfabetos	221	165	386	27,3
Semialfabetos ...	31	10	41	2,9
Analfabetos	475	512	987	69,8
Totales A + B.	727	687	1.414	100,0

4. Departamento Avellaneda

A. Argentinos

Alfabetos	464	300	764	19,1
Semialfabetos ...	97	72	169	4,2
Analfabetos	1.518	1.518	3.066	76,7
Totales A...	2.079	1.920	3.999	100,0

B. Extranjeros

Alfabetos	53	61	114	62,3
Semialfabetos ...	6	3	9	4,9
Analfabetos	32	28	60	32,8
Totales B...	91	92	183	100,0

A + B.

Alfabetos	517	361	878	21,0
Semialfabetos ...	103	75	178	4,3
Analfabetos	1.550	1.576	3.126	74,7
Totales A + B.	2.170	2.012	4.182	100,0

A SABER:	Varones	Niñas	Total	$d=\frac{100\,c}{\Sigma\,c}$
	a	b	c	d

IX.—Provincia de Santiago del Estero (Continuación)

5. Departamento Banda

A. Argentinos

Alfabetos	1.179	999	2.178	36,3
Semialfabetos ...	143	94	237	4,0
Analfabetos	1.755	1.824	3.579	59,7
Totales A...	3.077	2.917	5.994	100,0

B. Extranjeros

Alfabetos	44	34	78	44,1
Semialfabetos ...	6	1	7	3,9
Analfabetos	51	41	92	52,0
Totales B...	101	76	177	100,0

A + B.

Alfabetos	1.223	1.033	2.256	36,6
Semialfabetos ...	149	95	244	3,9
Analfabetos	1.806	1.865	3.671	59,5
Totales A + B.	3.178	2.993	6.171	100,0

6. Departamento Belgrano

A. Argentinos

Alfabetos	110	97	207	16,6
Semialfabetos ...	34	26	60	4,8
Analfabetos	520	462	982	78,6
Totales A...	664	585	1.249	100,0

B. Extranjeros

Alfabetos	2	8	10	50,0
Semialfabetos ...	—	1	1	5,0
Analfabetos	4	5	9	45,0
Totales B...	6	14	20	100,0

A + B.

Alfabetos	112	105	217	17,1
Semialfabetos ...	34	27	61	4,8
Analfabetos	524	467	991	78,1
Totales A + B.	670	599	1.269	100,0

7. Departamento Copo

A. Argentinos

Alfabetos	167	105	272	21,4
Semialfabetos ...	23	22	45	3,5
Analfabetos	465	491	956	75,1
Totales A...	655	618	1.273	100,0

LA POBLACION ESCOLAR (de 6 a 14 años) (Continuación)

A SABER:	Varones	Niñas	Total	$d=\frac{100\,c}{\Sigma\,c}$
	a	b	c	d
IX.—Provincia de Santiago del Estero (Continuación)				
7. Departamento Copo (Conclusión)				
B. Extranjeros				
Alfabetos	—	—	—	—
Semialfabetos ...	—	—	—	—
Analfabetos	—	—	—	—
Totales B...	—	—	—	—
A + B.				
Alfabetos	167	105	272	21,4
Semialfabetos ...	23	22	45	3,5
Analfabetos	465	491	956	75,1
Totales A + B.	655	618	1 273	100,0
8. Departamento Choya				
A. Argentinos				
Alfabetos	474	520	994	32,8
Semialfabetos ...	91	75	166	5,5
Analfabetos	917	954	1.871	61,7
Totales A...	1.482	1.549	3.031	100,0
B. Extranjeros				
Alfabetos	5	6	11	57,9
Semialfabetos ...	—	—	—	—
Analfabetos	5	3	8	42,1
Totales B...	10	9	19	100,0
A + B.				
Alfabetos	479	526	1.005	33,0
Semialfabetos ...	91	75	166	5,4
Analfabetos	922	957	1.879	61,6
Totales A + B.	1.492	1.558	3.050	100,0
9. Departamento Figueroa				
A. Argentinos				
Alfabetos	423	263	686	20,5
Semialfabetos ...	76	66	142	4,2
Analfabetos	1.284	1.236	2.520	75,3
Totales A...	1.783	1.565	3.348	100,0
B. Extranjeros				
Alfabetos	1	—	1	50,0
Semialfabetos ...	—	—	—	—
Analfabetos	1	—	1	50,0
Totales B...	2	—	2	100,0

A SABER:	Varones	Niñas	Total	$d=\frac{100\,c}{\Sigma\,c}$
	a	b	c	d
IX.—Provincia de Santiago del Estero (Continuación)				
9. Departamento Figueroa (Conclusión)				
A + B.				
Alfabetos	424	263	687	20,5
Semialfabetos ...	76	66	142	4,2
Analfabetos	1.285	1.236	2.521	75,3
Totales A + B.	1.785	1.565	3.350	100,0
10. Departamento Guasayán				
A. Argentinos				
Alfabetos	194	185	379	28,7
Semialfabetos ...	29	33	62	4,7
Analfabetos	452	426	878	66,6
Totales A...	675	644	1.319	100,0
B. Extranjeros				
Alfabetos	—	—	—	—
Semialfabetos ...	—	—	—	—
Analfabetos	—	—	—	—
Totales B...	—	—	—	—
+ B.				
Alfabetos	194	185	379	28,7
Semialfabetos ...	29	33	62	4,7
Analfabetos	452	426	878	66,6
Totales A + B.	675	644	1.319	100,0
11. Departamento Jiménez				
A. Argentinos				
Alfabetos	211	166	377	18,9
Semialfabetos ...	85	57	142	7,1
Analfabetos	733	743	1.476	74,0
Totales A...	1.029	966	1.995	100,0
B. Extranjeros				
Alfabetos	2	1	3	42,9
Semialfabetos ...	—	—	—	—
Analfabetos	2	2	4	57,1
Totales B...	4	3	7	100,0
A + B.				
Alfabetos	213	167	380	19,0
Semialfabetos ...	85	57	142	7,1
Analfabetos	735	745	1.480	73,9
Totales A + B.	1.033	969	2.002	100,0

LA POBLACION ESCOLAR (de 6 a 14 años) (Continuación)

A SABER:	Varones	Niñas	Total	$d=\frac{100\,c}{\Sigma\,c}$
	a	b	c	d

IX.—Provincia de Santiago del Estero (Continuación)

12. Departamento Loreto

A. Argentinos

Alfabetos	213	161	374	12,7
Semialfabetos ...	86	47	133	4,5
Analfabetos	1.170	1.266	2.436	82,8
Totales A...	1.469	1.474	2.943	100,0

B. Extranjeros

Alfabetos	6	3	9	64,3
Semialfabetos ...	—	—	—	—
Analfabetos	—	5	5	35,7
Totales B...	6	8	14	100,0

A + B.

Alfabetos	219	164	383	13,0
Semialfabetos ...	86	47	133	4,5
Analfabetos	1.170	1.271	2.441	82,5
Totales A + B.	1.475	1.482	2.957	100,0

13. Departamento Matará

A. Argentinos

Alfabetos	257	215	472	26,9
Semialfabetos ...	62	41	103	5,8
Analfabetos	604	578	1.182	67,3
Totales A...	923	834	1.757	100,0

B. Extranjeros

Alfabetos	7	5	12	42,8
Semialfabetos ...	—	1	1	3,6
Analfabetos	7	8	15	53,6
Totales B...	14	14	28	100,0

A + B.

Alfabetos	264	220	484	27,1
Semialfabetos ...	62	42	104	5,8
Analfabetos	611	586	1.197	67,1
Totales A + B.	937	848	1.785	100,0

14. Departamento Mitre

A. Argentinos

Alfabetos	52	30	82	13,4
Semialfabetos ...	8	9	17	2,8
Analfabetos	279	235	514	83,8
Totales A...	339	274	613	100,0

IX.—Provincia de Santiago del Estero (Continuación)

14. Departamento Mitre (Conclusión)

B. Extranjeros

Alfabetos	—	—	—	—
Semialfabetos ...	—	—	—	—
Analfabetos	—	—	—	—
Totales B...	—	—	—	—

A + B.

Alfabetos	52	30	82	13,4
Semialfabetos ...	8	9	17	2,8
Analfabetos	279	235	514	83,8
Totales A + B.	339	274	613	100,0

15. Departamento Moreno

A. Argentinos

Alfabetos	195	169	364	16,5
Semialfabetos ...	18	20	38	1,7
Analfabetos	903	900	1.803	81,8
Totales A...	1.116	1.089	2.205	100,0

B. Extranjeros

Alfabetos	11	4	15	44,1
Semialfabetos ...	1	—	1	2,9
Analfabetos	8	10	18	53,0
Totales B...	20	14	34	100,0

A + B.

Alfabetos	206	173	379	16,9
Semialfabetos ...	19	20	39	1,8
Analfabetos	911	910	1.821	81,3
Totales A + B.	1.136	1.103	2.239	100,0

16. Departamento Ojo de Agua

A. Argentinos

Alfabetos	355	339	694	29,3
Semialfabetos ...	78	91	169	7,1
Analfabetos	768	742	1.510	63,6
Totales A...	1.201	1.172	2.373	100,0

B. Extranjeros

Alfabetos	—	—	—	—
Semialfabetos ...	—	—	—	—
Analfabetos	—	—	—	—
Totales B...	—	—	—	—

LA POBLACION ESCOLAR (de 6 a 14 años) (Continuación)

A SABER:	Varones	Niñas	Total	$d=\frac{100\,c}{\Sigma\ c}$
	a	b	c	d

IX.—Provincia de Santiago del Estero (Continuación)

16. Departamento Ojo de Agua (Conclusión)

A + B.

Alfabetos	355	339	694	29,3
Semialfabetos ...	78	91	169	7,1
Analfabetos	768	742	1.510	63,6
Totales A + B.	1.201	1.172	2.373	100,0

17. Departamento Pellegrini

A. Argentinos

Alfabetos	297	218	515	24,2
Semialfabetos ...	145	126	271	12,7
Analfabetos	670	675	1.345	63,1
Totales A...	1.112	1.019	2.131	100,0

B. Extranjeros

Alfabetos	—	—	—	—
Semialfabetos ...	—	—	—	—
Analfabetos	—	—	—	—
Totales B...	—	—	—	—

A + B.

Alfabetos	297	218	515	24,2
Semialfabetos ...	145	126	271	12,7
Analfabetos	670	675	1.345	63,1
Totales A + B.	1.112	1.019	2.131	100,0

18. Departamento Quebrachos

A. Argentinos

Alfabetos	251	236	487	25,8
Semialfabetos ...	84	76	160	8,5
Analfabetos	606	632	1.238	65,7
Totales A...	941	944	1.885	100,0

B. Extranjeros

Alfabetos	—	—	—	—
Semialfabetos ...	—	—	—	—
Analfabetos	—	—	—	—
Totales B...	—	—	—	—

A + B.

Alfabetos	251	236	487	25,8
Semialfabetos ...	84	76	160	8,5
Analfabetos	606	632	1.238	65,7
Totales A + B.	941	944	1.885	100,0

A SABER:	Varones	Niñas	Total	$d=\frac{100\,c}{\Sigma\ c}$
	a	b	c	d

IX.—Provincia de Santiago del Estero (Continuación)

19. Departamento Río Hondo

A. Argentinos

Alfabetos	503	365	868	29,8
Semialfabetos ...	311	219	530	18,2
Analfabetos	680	831	1.511	52,0
Totales A...	1.494	1.415	2.909	100,0

B. Extranjeros

Alfabetos	1	—	1	33,3
Semialfabetos ...	1	—	1	33,3
Analfabetos	1	—	1	33,4
Totales B...	3	—	3	100,0

A + B.

Alfabetos	504	365	869	29,9
Semialfabetos ...	312	219	531	18,2
Analfabetos	681	831	1.512	51,9
Totales A + B.	1.497	1.415	2.912	100,0

20. Departamento Rivadavia

A. Argentinos

Alfabetos	39	53	92	20,3
Semialfabetos ...	19	20	39	8,6
Analfabetos	155	168	323	71,1
Totales A...	213	241	454	100,0

B. Extranjeros

Alfabetos	7	7	14	29,8
Semialfabetos ...	—	1	1	2,1
Analfabetos	11	21	32	68,1
Totales B...	18	29	47	100,0

A + B.

Alfabetos	46	60	106	21,1
Semialfabetos ...	19	21	40	8,0
Analfabetos	166	189	355	70,9
Totales A + B.	231	270	501	100,0

21. Departamento Robles

A. Argentinos

Alfabetos	484	360	844	30,5
Semialfabetos ...	67	49	116	4,2
Analfabetos	894	914	1.808	65,3
Totales A...	1.445	1.323	2.768	100,0

LA POBLACION ESCOLAR (de 6 a 14 años) (Continuación)

A SABER:	Varones	Niñas	Total	$d=\frac{100\,c}{\Sigma\,c}$
	a	b	c	d
IX.—Provincia de Santiago del Estero (Continuación)				
21. Departamento Robles (Conclusión)				
B. Extranjeros				
Alfabetos	11	7	18	62,1
Semialfabetos ...	—	—	—	—
Analfabetos	9	2	11	37,9
Totales B...	20	9	29	100,0
A + B.				
Alfabetos	495	367	862	30,8
Semialfabetos ...	67	49	116	4,2
Analfabetos	903	916	1.819	65,0
Totales A + B.	1.465	1.332	2.797	100,0
22. Departamento Salavina				
A. Argentinos				
Alfabetos	253	172	425	23,1
Semialfabetos ...	103	84	187	10,2
Analfabetos	599	630	1.229	66,7
Totales A...	955	886	1.841	100,0
B. Extranjeros				
Alfabetos	—	—	—	—
Semialfabetos ...	—	—	—	—
Analfabetos	—	—	—	—
Totales B...	—	—	—	—
A + B.				
Alfabetos	253	172	425	23,1
Semialfabetos ...	103	84	187	10,2
Analfabetos	599	630	1.229	66,7
Totales A + B.	955	886	1.841	100,0
23. Departamento San Martín				
A. Argentinos				
Alfabetos	290	224	514	18,9
Semialfabetos ...	154	131	285	10,4
Analfabetos	938	988	1.926	70,7
Totales A...	1.382	1.343	2.725	100,0
B. Extranjeros				
Alfabetos	5	—	5	45,5
Semialfabetos ...	1	—	1	9,1
Analfabetos	1	4	5	45,4
Totales B...	7	4	11	100,0

A SABER:	Varones	Niñas	Total	$d=\frac{100\,c}{\Sigma\,c}$
	a	b	c	d
IX.—Provincia de Santiago del Estero (Continuación)				
23. Departamento San Martín (Conclusión)				
A + B.				
Alfabetos	295	224	519	19,0
Semialfabetos ...	155	131	286	10,4
Analfabetos	939	992	1.931	70,6
Totales A + B.	1.389	1.347	2.736	100,0
24. Departamento Sarmiento				
A. Argentinos				
Alfabetos	113	92	205	18,7
Semialfabetos ...	6	4	10	0,9
Analfabetos	420	463	883	80,4
Totales A...	539	559	1.098	100,0
B. Extranjeros				
Alfabetos	2	3	5	100,0
Semialfabetos ...	—	—	—	—
Analfabetos	—	—	—	—
Totales B...	2	3	5	100,0
A + B.				
Alfabetos	115	95	210	19,0
Semialfabetos ...	6	4	10	0,9
Analfabetos	420	463	883	80,1
Totales A + B.	541	562	1.103	100,0
25. Departamento Silípica				
A. Argentinos				
Alfabetos	188	133	321	35,1
Semialfabetos ...	24	24	48	5,2
Analfabetos	270	276	546	59,7
Totales A...	482	433	915	100,0
B. Extranjeros				
Alfabetos	3	1	4	80,0
Semialfabetos ...	—	—	—	—
Analfabetos	—	1	1	20,0
Totales B...	3	2	5	100,0
A + B.				
Alfabetos	191	134	325	35,3
Semialfabetos ...	24	24	48	5,2
Analfabetos	270	277	547	59,5
Totales A + B.	485	435	920	100,0

LA POBLACION ESCOLAR (de 6 a 14 años) (Continuación)

A SABER:	Varones	Niñas	Total	$d=\frac{100\,c}{\Sigma\,c}$
	a	b	c	d
IX.—Provincia de Santiago del Estero (Conclusión)				
26. Departamento Veintiocho de Marzo				
A. Argentinos				
Alfabetos	221	161	382	15,1
Semialfabetos ...	54	35	89	3,5
Analfabetos	1.046	1.019	2.065	81,4
Totales A...	1.321	1.215	2.536	100,0
B. Extranjeros				
Alfabetos	15	21	36	53,7
Semialfabetos ...	1	1	2	3,0
Analfabetos	18	11	29	43,3
Totales B...	34	33	67	100,0
A + B.				
Alfabetos	236	182	418	16,1
Semialfabetos ...	55	36	91	3,5
Analfabetos	1.064	1.030	2.094	80,4
Totales A + B.	1.355	1.248	2.603	100,0
Toda la Provincia				
A. Argentinos				
Alfabetos	9.019	7.614	16.633	27,2
Semialfabetos ...	2.035	1.621	3.656	6,0
Analfabetos	20.174	20.761	40.935	66,8
Totales A...	31.228	29.996	61.224	100,0
B. Extranjeros				
Alfabetos	251	242	493	50,8
Semialfabetos ...	21	14	35	3,6
Analfabetos	230	213	443	45,6
Totales B...	502	469	971	100,0
A + B.				
Alfabetos	9.270	7.856	17.126	27,5
Semialfabetos ...	2.056	1.635	3.691	6,0
Analfabetos	20.404	20.974	41.378	66,5
Totales A + B.	31.730	30.465	62.195	100,0
X.—Provincia de Tucumán				
1. Departamento Capital				
A. Argentinos				
Alfabetos	4.244	5.471	9.715	55,7
Semialfabetos ...	393	416	809	4,6
Analfabetos	3.712	3.213	6.925	39,7
Totales A...	8.349	9.100	17.449	100,0

A SABER:	Varones	Niñas	Total	$d=\frac{100\,c}{\Sigma\,c}$
	a	b	c	d
X.—Provincia de Tucumán (Continuación)				
1. Departamento Capital (Conclusión)				
B. Extranjeros				
Alfabetos	444	406	850	46,9
Semialfabetos ...	70	44	114	6,2
Analfabetos	451	399	850	46,9
Totales B...	965	849	1.814	100,0
A + B.				
Alfabetos	4.688	5.877	10.565	54,8
Semialfabetos ...	463	460	923	4,8
Analfabetos	4.163	3.612	7.775	40,4
Totales A + B.	9.314	9.949	19.263	100,0
2. Departamento Burruyacú				
A. Argentinos				
Alfabetos	347	339	686	22,5
Semialfabetos ...	232	183	415	13,6
Analfabetos	1.032	916	1.948	63,9
Totales A...	1.611	1.438	3.049	100,0
B. Extranjeros				
Alfabetos	18	13	31	16,4
Semialfabetos ...	13	10	23	12,2
Analfabetos	72	63	135	71,4
Totales B...	103	86	189	100,0
A + B.				
Alfabetos	365	352	717	22,2
Semialfabetos ...	245	193	438	13,5
Analfabetos	1.104	979	2.083	64,3
Totales A + B.	1.714	1.524	3.238	100,0
3. Departamento Cruz Alta				
A. Argentinos				
Alfabetos	1.073	1.028	2.101	23,5
Semialfabetos ...	558	441	999	11,2
Analfabetos	3.134	2.709	5.843	65,3
Totales A...	4.765	4.178	8.943	100,0
B. Extranjeros				
Alfabetos	32	30	62	38,3
Semialfabetos ...	10	9	19	11,7
Analfabetos	45	36	81	50,0
Totales B...	87	75	162	100,0

LA POBLACION ESCOLAR (de 6 a 14 años) (Continuación)

A SABER:	Varones	Niñas	Total	$d=\frac{100\,c}{\Sigma\,c}$
	a	b	c	d
X.—Provincia de Tucumán (Continuación)				
3. Departamento Cruz Alta (Conclusión)				
B.				
Alfabetos	1.105	1.058	2.163	23,7
Semialfabetos ...	568	450	1.018	11,2
Analfabetos	3.179	2.745	5.924	65,1
Totales A + B.	4.852	4.253	9.105	100,0
4. Departamento Chicligasta				
A. Argentinos				
Alfabetos	842	846	1.688	28,0
Semialfabetos ...	233	197	430	7,1
Analfabetos	2.004	1.916	3.920	64,9
Totales A...	3.079	2.959	6.038	100,0
B. Extranjeros				
Alfabetos	20	19	39	37,5
Semialfabetos ...	2	3	5	4,8
Analfabetos	32	28	60	57,7
Totales B...	54	50	104	100,0
A + B.				
Alfabetos	862	865	1.727	28,1
Semialfabetos ...	235	200	435	7,1
Analfabetos	2.036	1.944	3.980	64,8
Totales A + B.	3.133	3.009	6.142	100,0
5. Departamento Famaillá				
A. Argentinos				
Alfabetos	902	912	1.814	26,1
Semialfabetos ...	209	179	388	5,6
Analfabetos	2.530	2.220	4.750	68,3
Totales A...	3.641	3.311	6.952	100,0
B. Extranjeros				
Alfabetos	40	27	67	32,7
Semialfabetos ...	6	3	9	4,4
Analfabetos	74	55	129	62,9
Totales B...	120	85	205	100,0
A + B.				
Alfabetos	942	939	1.881	26,3
Semialfabetos ...	215	182	397	5,5
Analfabetos	2.604	2.275	4.879	68,2
Totales A + B.	3.761	3.396	7.157	100,0

A SABER:	Varones	Niñas	Total	$d=\frac{100\,c}{\Sigma\,c}$
	a	b	c	d
X.—Provincia de Tucumán (Continuación)				
6. Departamento Graneros				
A. Argentinos				
Alfabetos	466	459	925	29,0
Semialfabetos ...	142	133	275	8,6
Analfabetos	1.025	965	1.990	62,4
Totales A...	1.633	1.557	3.190	100,0
B. Extranjeros				
Alfabetos	6	6	12	40,0
Semialfabetos ...	—	—	—	—
Analfabetos	11	7	18	60,0
Totales B...	17	13	30	100,0
A + B.				
Alfabetos	472	465	937	29,1
Semialfabetos ...	142	133	275	8,5
Analfabetos	1.036	972	2.008	62,4
Totales A + B.	1.650	1.570	3.220	100,0
7. Departamento Leales				
A. Argentinos				
Alfabetos	451	379	830	26,2
Semialfabetos ...	137	151	288	9,1
Analfabetos	1.112	942	2.054	64,7
Totales A...	1.700	1.472	3.172	100,0
B. Extranjeros				
Alfabetos	5	4	9	33,3
Semialfabetos ...	1	1	2	7,4
Analfabetos	9	7	16	59,3
Totales B...	15	12	27	100,0
A + B.				
Alfabetos	456	383	839	26,2
Semialfabetos ...	138	152	290	9,1
Analfabetos	1.121	949	2.070	64,7
Totales A + B.	1.715	1.484	3.199	100,0
8. Departamento Monteros				
A. Argentinos				
Alfabetos	794	914	1.708	26,2
Semialfabetos ...	242	225	467	7,2
Analfabetos	2.247	2.092	4.339	66,6
Totales A...	3.283	3.231	6.514	100,0

LA POBLACION ESCOLAR (de 6 a 14 años) (Continuación)

A SABER:	Varones	Niñas	Total	$d=\frac{100\,c}{\Sigma\,c}$
	a	b	c	d
X.—Provincia de Tucumán (Continuación)				
8. Departamento Monteros (Conclusión)				
B. Extranjeros				
Alfabetos	19	24	43	43,0
Semialfabetos ...	4	2	6	6,0
Analfabetos	30	21	51	51,0
Totales B...	53	47	100	100,0
A + B.				
Alfabetos	813	938	1.751	26,5
Semialfabetos ...	246	227	473	7,1
Analfabetos	2.277	2.113	4.390	66,4
Totales A + B.	3.336	3.278	6.614	100,0
9. Departamento Río Chico				
A. Argentinos				
Alfabetos	718	695	1.413	25,8
Semialfabetos ...	240	183	423	7,7
Analfabetos	1.921	1.720	3.641	66,5
Totales A...	2.879	2.598	5.477	100,0
B. Extranjeros				
Alfabetos	17	11	28	25,9
Semialfabetos ...	2	7	9	8,3
Analfabetos	35	36	71	65,8
Totales B...	54	54	108	100,0
A + B.				
Alfabetos	735	706	1.441	25,8
Semialfabetos ...	242	190	432	7,7
Analfabetos	1.956	1.756	3.712	66,5
Totales A + B.	2.933	2.652	5.585	100,0
10. Departamento Tafí				
A. Argentinos				
Alfabetos	429	818	1.247	37,6
Semialfabetos ...	121	131	252	7,6
Analfabetos	1.174	647	1.821	54,8
Totales A...	1.724	1.596	3.320	100,0
B. Extranjeros				
Alfabetos	36	27	63	25,6
Semialfabetos ...	3	7	10	4,1
Analfabetos	84	89	173	70,3
Totales B...	123	123	246	100,0

A SABER:	Varones	Niñas	Total	$d=\frac{100\,c}{\Sigma\,c}$
	a	b	c	d
X.—Provincia de Tucumán (Conclusión)				
10. Departamento Tafí (Conclusión)				
A + B.				
Alfabetos	465	845	1.310	36,7
Semialfabetos ...	124	138	262	7,4
Analfabetos	1.258	736	1.994	55,9
Totales A + B.	1.847	1.719	3.566	100,0
11. Departamento Trancas				
A. Argentinos				
Alfabetos	107	120	227	19,8
Semialfabetos ...	16	6	22	1,9
Analfabetos	483	416	899	78,3
Totales A...	606	542	1.148	100,0
B. Extranjeros				
Alfabetos	12	5	17	26,2
Semialfabetos ...	1	—	1	1,5
Analfabetos	22	25	47	72,3
Totales B...	35	30	65	100,0
A + B.				
Alfabetos	119	125	244	20,1
Semialfabetos ...	17	6	23	1,9
Analfabetos	505	441	946	78,0
Totales A + B.	641	572	1.213	100,0
Toda la Provincia				
A. Argentinos				
Alfabetos	10.373	11.981	22.354	34,3
Semialfabetos ...	2.523	2.245	4.768	7,3
Analfabetos	20.374	17.756	38.130	58,4
Totales A...	33.270	31.982	65.252	100,0
B. Extranjeros				
Alfabetos	649	572	1.221	40,0
Semialfabetos ...	112	86	198	6,5
Analfabetos	865	766	1.631	53,5
Totales B...	1.626	1.424	3.050	100,0
A + B.				
Alfabetos	11.022	12.553	23.575	34,5
Semialfabetos ...	2.635	2.331	4.966	7,3
Analfabetos	21.239	18.522	39.761	58,2
Totales A + B.	34.896	33.406	68.302	100,0

LA POBLACION ESCOLAR (de 6 a 14 años) (Continuación)

A SABER:	Varones	Niñas	Total	$d=\frac{100\,c}{\Sigma\,c}$
	a	b	c	d
XI.—Provincia de Mendoza				
1. Departamento Capital				
A. Argentinos				
Alfabetos	2.039	2.263	4.302	57,0
Semialfabetos ...	93	96	189	2,5
Analfabetos	1.495	1.558	3.053	40,5
Totales A...	3.627	3.917	7.544	100,0
B. Extranjeros				
Alfabetos	640	530	1.170	52,4
Semialfabetos ...	31	37	68	3,0
Analfabetos	511	484	995	44,6
Totales B...	1.182	1.051	2.233	100,0
A + B.				
Alfabetos	2.679	2.793	5.472	56,0
Semialfabetos ...	124	133	257	2,6
Analfabetos	2.006	2.042	4.048	41,4
Totales A + B.	4.809	4.968	9.777	100,0
2. Departamento Godoy Cruz				
A. Argentinos				
Alfabetos	501	531	1.032	47,8
Semialfabetos ...	33	34	67	3,1
Analfabetos	534	524	1.058	49,1
Totales A...	1.068	1.089	2.157	100,0
B. Extranjeros				
Alfabetos	160	157	317	47,5
Semialfabetos ...	16	7	23	3,4
Analfabetos	158	170	328	49,1
Totales B...	334	334	668	100,0
A + B.				
Alfabetos	661	688	1.349	47,7
Semialfabetos ...	49	41	90	3,2
Analfabetos	692	694	1.386	49,1
Totales A + B.	1.402	1.423	2.825	100,0
3. Departamento Guaymallén				
A. Argentinos				
Alfabetos	784	909	1.693	45,2
Semialfabetos ...	34	38	72	1,9
Analfabetos	1.028	952	1.980	52,9
Totales A...	1.846	1.899	3.745	100,0

A SABER:	Varones	Niñas	Total	$d=\frac{100\,c}{\Sigma\,c}$
	a	b	c	d
XI.—Provincia de Mendoza (Continuación)				
3. Departamento Guaymallén (Conclusión)				
B. Extranjeros				
Alfabetos	197	167	364	33,3
Semialfabetos ...	8	7	15	1,4
Analfabetos	382	331	713	65,3
Totales B...	587	505	1.092	100,0
A + B.				
Alfabetos	981	1.076	2.057	42,5
Semialfabetos ...	42	45	87	1,8
Analfabetos	1.410	1.283	2.693	55,7
Totales A + B.	2.433	2.404	4.837	100,0
4. Departamento Junín				
A. Argentinos				
Alfabetos	291	367	658	33,8
Semialfabetos ...	29	15	44	2,3
Analfabetos	661	584	1.245	63,9
Totales A...	981	966	1.947	100,0
B. Extranjeros				
Alfabetos	86	70	156	27,7
Semialfabetos ...	16	11	27	4,8
Analfabetos	190	191	381	67,5
Totales B...	292	272	564	100,0
A + B.				
Alfabetos	377	437	814	32,4
Semialfabetos ...	45	26	71	2,8
Analfabetos	851	775	1.626	64,8
Totales A + B.	1.273	1.238	2.511	100,0
5. Departamento La Paz				
A. Argentinos				
Alfabetos	120	146	266	27,5
Semialfabetos ...	23	14	37	3,8
Analfabetos	365	299	664	68,7
Totales A...	508	459	967	100,0
B. Extranjeros				
Alfabetos	17	23	40	42,5
Semialfabetos ...	2	2	4	4,3
Analfabetos	27	23	50	52,2
Totales B...	46	48	94	100,0

LA POBLACION ESCOLAR (de 6 a 14 años) (Continuación)

A SABER:	Varones	Niñas	Total	$d=\frac{100\,c}{\Sigma\,c}$
	a	b	c	d

XI.—Provincia de Mendoza (Continuación)

5. Departamento La Paz (Conclusión)

A + B.

Alfabetos	137	169	306	28,8
Semialfabetos ...	25	16	41	3,9
Analfabetos	392	322	714	67,3
Totales A + B.	554	507	1.061	100,0

6. Departamento Las Heras

A. Argentinos

Alfabetos	336	377	713	43,1
Semialfabetos ...	21	23	44	2,7
Analfabetos	444	452	896	54,2
Totales A...	801	852	1.653	100,0

B. Extranjeros

Alfabetos	70	54	124	33,8
Semialfabetos ...	4	12	16	4,4
Analfabetos	113	114	227	61,8
Totales B...	187	180	367	100,0

A + B.

Alfabetos	406	431	837	41,4
Semialfabetos ...	25	35	60	3,0
Analfabetos	557	566	1.123	55,6
Totales A + B.	988	1.032	2.020	100,0

7. Departamento Lavalle

A. Argentinos

Alfabetos	198	163	361	26,2
Semialfabetos ...	50	39	89	6,4
Analfabetos	466	463	929	67,4
Totales A...	714	665	1.379	100,0

B. Extranjeros

Alfabetos	15	13	28	29,8
Semialfabetos ...	1	—	1	1,1
Analfabetos	35	30	65	69,1
Totales B...	51	43	94	100,0

A + B.

Alfabetos	213	176	389	26,4
Semialfabetos ...	51	39	90	6,1
Analfabetos	501	493	994	67,5
Totales A + B.	765	708	1.473	100,0

A SABER:	Varones	Niñas	Total	$d=\frac{100\,c}{\Sigma\,c}$
	a	b	c	d

XI.—Provincia de Mendoza (Continuación)

8. Departamento Luján

A. Argentinos

Alfabetos	581	625	1.206	41,1
Semialfabetos ...	50	51	101	3,4
Analfabetos	860	768	1.628	55,5
Totales A...	1.491	1.444	2.935	100,0

B. Extranjeros

Alfabetos	126	115	241	35,5
Semialfabetos ...	7	6	13	1,9
Analfabetos	221	204	425	62,6
Totales B...	354	325	679	100,0

A + B.

Alfabetos	707	740	1.447	40,0
Semialfabetos ...	57	57	114	3,2
Analfabetos	1.081	972	2.053	56.8
Totales A + B.	1.845	1.769	3.614	100,0

9. Departamento Maipú

A. Argentinos

Alfabetos	754	782	1.536	37,4
Semialfabetos ...	50	53	103	2,5
Analfabetos	1.253	1.218	2.471	60,1
Totales A...	2.057	2.053	4.110	100,0

B. Extranjeros

Alfabetos	248	196	444	29,4
Semialfabetos ...	19	172	191	12,7
Analfabetos	541	333	874	57,9
Totales B...	808	701	1.509	100,0

A + B.

Alfabetos	1.002	978	1.980	35,3
Semialfabetos ...	69	225	294	5,2
Analfabetos	1.794	1.551	3.345	59,5
Totales A + B.	2.865	2.754	5.619	100,0

10. Departamento Rivadavia

A. Argentinos

Alfabetos	469	530	999	34,7
Semialfabetos ...	31	23	54	1,9
Analfabetos	946	876	1.822	63,4
Totales A...	1.446	1.429	2.875	100,0

LA POBLACION ESCOLAR (de 6 a 14 años) (Continuación)

A SABER:	Varones	Niñas	Total	$d=\frac{100\,c}{\Sigma\,c}$
	a	b	c	d
XI.—Provincia de Mendoza (Continuación)				
10. Departamento Rivadavia (Conclusión)				
B. Extranjeros				
Alfabetos	126	132	258	33,9
Semialfabetos ...	6	1	7	0,9
Analfabetos	250	247	497	65,2
Totales B...	382	380	762	100,0
A + B.				
Alfabetos	595	662	1.257	34,6
Semialfabetos ...	37	24	61	1,7
Analfabetos	1.196	1.123	2.319	63,7
Totales A + B.	1.828	1.809	3.637	100,0
11. Departamento San Carlos				
A. Argentinos				
Alfabetos	214	228	442	37,5
Semialfabetos ...	25	28	53	4,5
Analfabetos	361	322	683	58,0
Totales A...	600	578	1.178	100,0
B. Extranjeros				
Alfabetos	26	16	42	34,4
Semialfabetos ...	1	—	1	0,8
Analfabetos	52	27	79	64,8
Totales B...	79	43	122	100,0
A + B.				
Alfabetos	240	244	484	37,2
Semialfabetos ...	26	28	54	4,2
Analfabetos	413	349	762	58,6
Totales A + B.	679	621	1.300	100,0
12. Departamento San Martín				
A. Argentinos				
Alfabetos	554	586	1.140	33,6
Semialfabetos ...	49	37	86	2,5
Analfabetos	1.162	1.008	2.170	63,9
Totales A...	1.765	1.631	3.396	100,0
B. Extranjeros				
Alfabetos	109	99	208	30,2
Semialfabetos ...	12	9	21	3,1
Analfabetos	245	214	459	66,7
Totales B...	366	322	688	100,0

A SABER:	Varones	Niñas	Total	$d=\frac{100\,c}{\Sigma\,c}$
	a	b	c	d
XI.—Provincia de Mendoza (Continuación)				
12. Departamento San Martín (Conclusión)				
A + B.				
Alfabetos	663	685	1.348	33,0
Semialfabetos ...	61	46	107	2,6
Analfabetos	1.407	1.222	2.629	64,4
Totales A + B.	2.131	1.953	4.084	100,0
13. Departamento San Rafael				
A. Argentinos				
Alfabetos	638	988	1.626	27,8
Semialfabetos ...	99	96	195	3,3
Analfabetos	2.215	1.819	4.034	68,9
Totales A...	2.952	2.903	5.855	100,0
B. Extranjeros				
Alfabetos	219	200	419	21,8
Semialfabetos ...	39	22	61	3,2
Analfabetos	786	653	1.439	75,0
Totales B...	1.044	875	1.919	100,0
A + B.				
Alfabetos	857	1.188	2.045	26,3
Semialfabetos ...	138	118	256	3,3
Analfabetos	3.001	2.472	5.473	70,4
Totales A + B.	3.996	3.778	7.774	100,0
14. Departamento Santa Rosa				
A. Argentinos				
Alfabetos	142	138	280	31,5
Semialfabetos ...	9	6	15	1,7
Analfabetos	317	278	595	66,8
Totales A...	468	422	890	100,0
B. Extranjeros				
Alfabetos	16	15	31	46,3
Semialfabetos ...	1	—	1	1,5
Analfabetos	20	15	35	52,2
Totales B...	37	30	67	100,0
A + B.				
Alfabetos	158	153	311	32,5
Semialfabetos ...	10	6	16	1,7
Analfabetos	337	293	630	65,8
Totales A + B.	505	452	957	100,0

LA POBLACION ESCOLAR (de 6 a 14 años) (Continuación)

A SABER:	Varones	Niñas	Total	$d=\frac{100\,c}{\Sigma\,c}$
	a	b	c	d

XI.—Provincia de Mendoza (Continuación)

15. Departamento Tunuyán

A. Argentinos

Alfabetos	121	101	222	22,6
Semialfabetos ...	8	13	21	2,1
Analfabetos	403	339	742	75,3
Totales A...	532	453	985	100,0

B. Extranjeros

Alfabetos	25	16	41	28,5
Semialfabetos ...	2	2	4	2,8
Analfabetos	43	56	99	68,7
Totales B...	70	74	144	100,0

A + B.

Alfabetos	146	117	263	23,3
Semialfabetos ...	10	15	25	2,2
Analfabetos	446	395	841	74,5
Totales A + B.	602	527	1.129	100,0

16. Departamento Tupungato

A. Argentinos

Alfabetos	88	76	164	39,5
Semialfabetos ...	11	9	20	4,8
Analfabetos	111	120	231	55,7
Totales A...	210	205	415	100,0

B. Extranjeros

Alfabetos	6	2	8	25,0
Semialfabetos ...	—	1	1	3,1
Analfabetos	12	11	23	71,9
Totales B...	18	14	32	100,0

A + B.

Alfabetos	94	78	172	38,5
Semialfabetos ...	11	10	21	4,7
Analfabetos	123	131	254	56,8
Totales A + B.	228	219	447	100,0

Toda la Provincia

A. Argentinos

Alfabetos	7.830	8.810	16.640	39,6
Semialfabetos ...	615	575	1.190	2,8
Analfabetos	12.621	11.580	24.201	57,6
Totales A...	21.066	20.965	42.031	100,0

A SABER:	Varones	Niñas	Total	$d=\frac{100\,c}{\Sigma\,c}$
	a	b	c	d

XI.—Provincia de Mendoza (Conclusión)

Toda la Provincia (Conclusión)

B. Extranjeros

Alfabetos	2.086	1.805	3.891	35,3
Semialfabetos ...	165	289	454	4,1
Analfabetos	3.586	3.103	6.689	60,6
Totales B...	5.837	5.197	11.034	100,0

A + B.

Alfabetos	9.916	10.615	20.531	38,7
Semialfabetos ...	780	864	1.644	3,1
Analfabetos	16.207	14.683	30.890	58,2
Totales A + B.	26.903	26.162	53.065	100,0

XII.—Provincia de San Juan

1. Departamento Capital

A. Argentinos

Alfabetos	754	1.014	1.768	61,4
Semialfabetos ...	27	18	45	1,5
Analfabetos	519	549	1.068	37,1
Totales A...	1.300	1.581	2.881	100,0

B. Extranjeros

Alfabetos	90	96	186	58,1
Semialfabetos ...	2	3	5	1,6
Analfabetos	52	77	129	40,3
Totales B...	144	176	320	100,0

A + B.

Alfabetos	844	1.110	1.954	61,0
Semialfabetos ...	29	21	50	1,6
Analfabetos	571	626	1.197	37,4
Totales A + B.	1.444	1.757	3.201	100,0

2. Departamento Albardón

A. Argentinos

Alfabetos	179	217	396	37,3
Semialfabetos ...	15	16	31	2,9
Analfabetos	350	285	635	59,8
Totales A...	544	518	1.062	100,0

B. Extranjeros

Alfabetos	16	20	36	39,6
Semialfabetos ...	3	1	4	4,4
Analfabetos	34	17	51	56,0
Totales B...	53	38	91	100,0

LA POBLACION ESCOLAR (de 6 a 14 años) (Continuación)

A SABER:	Varones	Niñas	Total	$d=\frac{100\,c}{\Sigma\,c}$
	a	b	c	d

XII.—Provincia de San Juan (Continuación)

2. Departamento Albardón (Conclusión)

A + B.

Alfabetos	195	237	432	37,5
Semialfabetos ...	18	17	35	3,0
Analfabetos	384	302	686	59,5
Totales A + B.	597	556	1.153	100,0

3. Departamento Angaco Norte

A. Argentinos

Alfabetos	151	181	332	33,5
Semialfabetos ...	(	4	10	1,0
Analfabetos	385	265	650	65,5
Totales A...	542	450	992	100,0

B. Extranjeros

Alfabetos	23	16	39	35,1
Semialfabetos ...	—	—	—	—
Analfabetos	35	37	72	64,9
Totales B...	58	53	111	100,0

A + B.

Alfabetos	174	197	371	33,6
Semialfabetos ...	6	4	10	0,9
Analfabetos	420	302	722	65,5
Totales A + B.	600	503	1.103	100,0

4. Departamento Angaco Sud

A. Argentinos

Alfabetos	144	154	298	35,2
Semialfabetos ...	5	8	13	1,5
Analfabetos	292	244	536	63,3
Totales A...	441	406	847	100,0

B. Extranjeros

Alfabetos	12	13	25	26,3
Semialfabetos ...	—	1	1	1,1
Analfabetos	35	34	69	72,6
Totales B...	47	48	95	100,0

A + B.

Alfabetos	156	167	323	34,3
Semialfabetos ...	5	9	14	1,5
Analfabetos	327	278	605	64,2
Totales A + B.	488	454	942	100,0

A SABER:	Varones	Niñas	Total	$d=\frac{100\,c}{\Sigma\,c}$
	a	b	c	d

XII.—Provincia de San Juan (Continuación)

5. Departamento Calingasta

A. Argentinos

Alfabetos	70	96	166	26,8
Semialfabetos ...	21	10	31	5,0
Analfabetos	232	191	423	68,2
Totales A...	323	297	620	100,0

B. Extranjeros

Alfabetos	10	8	18	32,7
Semialfabetos ...	9	7	16	29,1
Analfabetos	11	10	21	38,2
Totales B...	30	25	55	100,0

A + B.

Alfabetos	80	104	184	27,2
Semialfabetos ...	30	17	47	7,0
Analfabetos	243	201	444	65,8
Totales A + B.	353	322	675	100,0

6. Departamento Caucete

A. Argentinos

Alfabetos	257	362	619	33,5
Semialfabetos ...	16	19	35	1,9
Analfabetos	647	549	1.196	64,6
Totales A...	920	930	1.850	100,0

B. Extranjeros

Alfabetos	22	15	37	27,4
Semialfabetos ...	2	2	4	3,0
Analfabetos	48	46	94	69,6
Totales B...	72	63	135	100,0

A + B.

Alfabetos	279	377	656	33,0
Semialfabetos ...	18	21	39	2,0
Analfabetos	695	595	1.290	65,0
Totales A + B.	992	993	1.985	100,0

7. Departamento Concepción

A. Argentinos

Alfabetos	440	614	1.054	56,5
Semialfabetos ...	27	25	52	2,8
Analfabetos	451	309	760	40,7
Totales A...	918	948	1.866	100,0

LA POBLACION ESCOLAR (de 6 a 14 años) (Continuación)

A SABER:	Varones	Niñas	Total	$d=\frac{100\,c}{\Sigma\ c}$
	a	b	c	d
XII.—Provincia de San Juan (Continuación)				
7. Departamento Concepción (Conclusión)				
B. Extranjeros				
Alfabetos	38	33	71	37,4
Semialfabetos ...	7	2	9	4,7
Analfabetos	66	44	110	57,9
Totales B...	111	79	190	100,0
A + B.				
Alfabetos	478	647	1.125	54,7
Semialfabetos ...	34	27	61	3,0
Analfabetos	517	353	870	42,3
Totales A + B.	1.029	1.027	2.056	100,0
8. Departamento Chimbas				
A. Argentinos				
Alfabetos	87	78	165	44,0
Semialfabetos ...	1	3	4	1,1
Analfabetos	112	94	206	54,9
Totales A...	200	175	375	100,0
B. Extranjeros				
Alfabetos	31	28	59	32,4
Semialfabetos ...	5	2	7	3,9
Analfabetos	66	50	116	63,7
Totales B...	102	80	182	100,0
A + B.				
Alfabetos	118	106	224	40,2
Semialfabetos ...	6	5	11	2,0
Analfabetos	178	144	322	57,8
Totales A + B.	302	255	557	100,0
9. Departamento Desamparados				
A. Argentinos				
Alfabetos	416	415	831	48,1
Semialfabetos ...	13	18	31	1,8
Analfabetos	449	416	865	50,1
Totales A...	878	849	1.727	100,0
B. Extranjeros				
Alfabetos	39	41	80	41,0
Semialfabetos ...	3	2	5	2,6
Analfabetos	62	48	110	56,4
Totales B...	104	91	195	100,0

A SABER:	Varones	Niñas	Total	$d=\frac{100\,c}{\Sigma\ c}$
	a	b	c	d
XII.—Provincia de San Juan (Continuación)				
9. Departamento Desamparados (Conclusión)				
A + B.				
Alfabetos	455	456	911	47,4
Semialfabetos ...	16	20	36	1,9
Analfabetos	511	464	975	50,7
Totales A + B.	982	940	1.922	100,0
10. Departamento Iglesia				
A. Argentinos				
Alfabetos	102	101	203	21,5
Semialfabetos ...	77	56	133	14,1
Analfabetos	334	273	607	64,4
Totales A...	513	430	943	100,0
B. Extranjeros				
Alfabetos	3	—	3	9,4
Semialfabetos ...	3	1	4	12,5
Analfabetos	14	11	25	78,1
Totales B...	20	12	32	100,0
A + B.				
Alfabetos	105	101	206	21,1
Semialfabetos ...	80	57	137	14,1
Analfabetos	348	284	632	64,8
Totales A + B.	533	442	975	100,0
11. Departamento Jachal				
A. Argentinos				
Alfabetos	478	546	1.024	34,5
Semialfabetos ...	88	73	161	5,4
Analfabetos	969	819	1.788	60,1
Totales A...	1.535	1.438	2.973	100,0
B. Extranjeros				
Alfabetos	9	10	19	36,5
Semialfabetos ...	—	2	2	3,9
Analfabetos	15	16	31	59,6
Totales B...	24	28	52	100,0
A + B.				
Alfabetos	487	556	1.043	34,5
Semialfabetos ...	88	75	163	5,4
Analfabetos	984	835	1.819	60,1
Totales A + B.	1.559	1.466	3.025	100,0

LA POBLACION ESCOLAR (de 6 a 14 años) (Continuación)

A SABER:	Varones	Niñas	Total	$d=\frac{100\,c}{\Sigma\,c}$
	a	b	c	d
XII.—Provincia de San Juan (Continuación)				
12. Departamento Nueve de Julio				
A. Argentinos				
Alfabetos	27	30	57	30,0
Semialfabetos ...	1	2	3	1,6
Analfabetos	71	59	130	68,4
Totales A...	99	91	190	100,0
B. Extranjeros				
Alfabetos	4	3	7	35,0
Semialfabetos ...	—	—	—	—
Analfabetos	7	6	13	65,0
Totales B...	11	9	20	100,0
A + B.				
Alfabetos	31	33	64	30,5
Semialfabetos ...	1	2	3	1,4
Analfabetos	78	65	143	68,1
Totales A + B.	110	100	210	100,0
13. Departamento Pocito				
A. Argentinos				
Alfabetos	238	329	567	39,9
Semialfabetos ...	31	29	63	4,5
Analfabetos	464	326	790	55,6
Totales A...	736	684	1.420	100,0
B. Extranjeros				
Alfabetos	36	30	66	25,5
Semialfabetos ...	2	8	10	3,9
Analfabetos	87	96	183	70,6
Totales B...	125	134	259	100,0
A + B.				
Alfabetos	274	359	633	37,7
Semialfabetos ...	36	37	73	4,3
Analfabetos	551	422	973	58,0
Totales A + B.	861	818	1.679	100,0
14. Departamento Rivadavia				
A. Argentinos				
Alfabetos	102	92	194	40,2
Semialfabetos ...	11	1	12	2,5
Analfabetos	149	128	277	57,3
Totales A...	262	221	483	100,0

A SABER:	Varones	Niñas	Total	$d=\frac{100\,c}{\Sigma\,c}$
	a	b	c	d
XII.—Provincia de San Juan (Continuación)				
14. Departamento Rivadavia (Conclusión)				
B. Extranjeros				
Alfabetos	18	14	32	46,1
Semialfabetos ...	3	1	4	5,8
Analfabetos	13	20	33	47,8
Totales B...	34	35	69	100,0
A + B.				
Alfabetos	120	106	226	41,0
Semialfabetos ...	14	2	16	2,9
Analfabetos	162	148	310	56,1
Totales A + B.	296	256	552	100,0
15. Departamento Santa Lucía				
A. Argentinos				
Alfabetos	209	219	428	42,9
Semialfabetos ...	12	7	19	1,9
Analfabetos	285	266	551	55,2
Totales A...	506	492	998	100,0
B. Extranjeros				
Alfabetos	36	29	65	41,1
Semialfabetos ...	1	1	2	1,3
Analfabetos	52	39	91	57,6
Totales B...	89	69	158	100,0
A + B.				
Alfabetos	245	248	493	42,6
Semialfabetos ...	13	8	21	1,9
Analfabetos	337	305	642	55,5
Totales A + B.	595	561	1.156	100,0
16. Departamento Sarmiento				
A. Argentinos				
Alfabetos	116	120	236	38,6
Semialfabetos ...	7	12	19	3,1
Analfabetos	190	166	356	58,3
Totales A...	313	298	611	100,0
B. Extranjeros				
Alfabetos	2	1	3	15,8
Semialfabetos ...	—	—	—	—
Analfabetos	7	9	16	84,2
Totales B...	9	10	19	100,0

LA POBLACION ESCOLAR (de 6 a 14 años) (Continuación)

XII.—Provincia de San Juan (Continuación)

16. Departamento Sarmiento (Conclusión)

A SABER:	Varones a	Niñas b	Total c	$d=\frac{100\,c}{\Sigma\ c}$ d
A + B.				
Alfabetos	118	121	239	37,9
Semialfabetos ...	7	12	19	3,0
Analfabetos	197	175	372	59,1
Totales A + B.	322	308	630	100,0

17. Departamento Trinidad

A. Argentinos				
Alfabetos	364	493	857	56,5
Semialfabetos ...	18	23	41	2,7
Analfabetos	379	240	619	40,8
Totales A...	761	756	1.517	100,0
B. Extranjeros				
Alfabetos	42	48	90	43,5
Semialfabetos ...	4	2	6	2,9
Analfabetos	56	55	111	53,6
Totales B...	102	105	207	100,0
A + B.				
Alfabetos	406	541	947	54,9
Semialfabetos ...	22	25	47	2,7
Analfabetos	435	295	730	42,4
Totales A + B.	863	861	1.724	100,0

18. Departamento Ullún

A. Argentinos				
Alfabetos	24	26	50	34,2
Semialfabetos ...	—	1	1	0,7
Analfabetos	49	46	95	65,1
Totales A...	73	73	146	100,0
B. Extranjeros				
Alfabetos	6	4	10	52,6
Semialfabetos ...	1	—	1	5,3
Analfabetos	4	4	8	42,1
Totales B...	11	8	19	100,0
A + B.				
Alfabetos	30	30	60	36,4
Semialfabetos ...	1	1	2	1,2
Analfabetos	53	50	103	62,4
Totales A + B.	84	81	165	100,0

XII.—Provincia de San Juan (Continuación)

19. Departamento Valle Fértil

A SABER:	Varones a	Niñas b	Total c	$d=\frac{100\,c}{\Sigma\ c}$ d
A. Argentinos				
Alfabetos	113	113	226	40,7
Semialfabetos ...	12	12	24	4,3
Analfabetos	167	138	305	55,0
Totales A...	292	263	555	100,0
B. Extranjeros				
Alfabetos	—	—	—	—
Semialfabetos ...	—	—	—	—
Analfabetos	—	—	—	—
Totales B...	—	—	—	—
A + B.				
Alfabetos	113	113	226	40,7
Semialfabetos ...	12	12	24	4,3
Analfabetos	167	138	305	55,0
Totales A + B.	292	263	555	100,0

20. Departamento Veinticinco de Mayo

A. Argentinos				
Alfabetos	74	75	149	25,6
Semialfabetos ...	15	12	27	4,6
Analfabetos	212	194	406	69,8
Totales A...	301	281	582	100,0
B. Extranjeros				
Alfabetos	13	7	20	44,4
Semialfabetos ...	4	—	4	8,9
Analfabetos	11	10	21	46,7
Totales B...	28	17	45	100,0
A + B.				
Alfabetos	87	82	169	27,0
Semialfabetos ...	19	12	31	4,9
Analfabetos	223	204	427	68,1
Totales A + B.	329	298	627	100,0

Toda la Provincia

A. Argentinos				
Alfabetos	4.345	5.275	9.620	42,5
Semialfabetos ...	406	349	755	3,3
Analfabetos	6.706	5.557	12.263	54,2
Totales A...	11.457	11.181	22.638	100,0

LA POBLACION ESCOLAR (de 6 a 14 años) (Continuación)

A SABER:	Varones	Niñas	Total	$d=\frac{100\,c}{\Sigma\,c}$
	a	b	c	d
XII.—Provincia de San Juan (Conclusión)				
Toda la Provincia (Conclusión)				
B. Extranjeros				
Alfabetos	450	416	866	38,4
Semialfabetos ...	49	35	84	3,7
Analfabetos	675	629	1.304	57,9
Totales B...	1.174	1.080	2.254	100,0
A + B.				
Alfabetos	4.795	5.691	10.486	42,1
Semialfabetos ...	455	384	839	3,4
Analfabetos	7.381	6.186	13.567	54,5
Totales A + B.	12.631	12.261	24.892	100,0
XIII.—Provincia de La Rioja				
1. Departamento Capital				
A. Argentinos				
Alfabetos	561	673	1.234	44,9
Semialfabetos ...	19	11	30	1,1
Analfabetos	751	734	1.485	54,0
Totales A...	1.331	1.418	2.749	100,0
B. Extranjeros				
Alfabetos	6	9	15	41,7
Semialfabetos ...	—	1	1	2,8
Analfabetos	13	7	20	55,5
Totales B...	19	17	36	100,0
A + B.				
Alfabetos	567	682	1.249	44,9
Semialfabetos ...	19	12	31	1,1
Analfabetos	764	741	1.505	54,0
Totales A + B.	1.350	1.435	2.785	100,0
2. Departamento Arauco				
A. Argentinos				
Alfabetos	112	115	227	30,8
Semialfabetos ...	3	4	7	1,0
Analfabetos	271	231	502	68,2
Totales A...	386	350	736	100,0
B. Extranjeros				
Alfabetos	—	—	—	—
Semialfabetos ...	—	—	—	—
Analfabetos	1	—	1	100,0
Totales B...	1	—	1	100,0

A SABER:	Varones	Niñas	Total	$d=\frac{100\,c}{\Sigma\,c}$
	a	b	c	d
XIII.—Provincia de La Rioja (Continuación)				
2. Departamento Arauco (Conclusión)				
A + B.				
Alfabetos	112	115	227	30,8
Semialfabetos ...	3	4	7	1,0
Analfabetos	272	231	503	68,2
Totales A + B.	387	350	737	100,0
3. Departamento Belgrano General				
A. Argentinos				
Alfabetos	199	194	393	47,8
Semialfabetos ...	15	15	30	3,6
Analfabetos	213	187	400	48,6
Totales A...	427	396	823	100,0
B. Extranjeros				
Alfabetos	—	—	—	—
Semialfabetos ...	—	—	—	—
Analfabetos	—	—	—	—
Totales B...	—	—	—	—
A + B.				
Alfabetos	199	194	393	47,8
Semialfabetos ...	15	15	30	3,6
Analfabetos	213	187	400	48,6
Totales A + B.	427	396	823	100,0
4. Departamento Castro Barros				
A. Argentinos				
Alfabetos	202	234	436	52,3
Semialfabetos ...	13	8	21	2,5
Analfabetos	221	156	377	45,2
Totales A...	436	398	834	100,0
B. Extranjeros				
Alfabetos	—	—	—	—
Semialfabetos ...	—	—	—	—
Analfabetos	—	—	—	—
Totales B...	—	—	—	—
A + B.				
Alfabetos	202	234	436	52,3
Semialfabetos ...	13	8	21	2,5
Analfabetos	221	156	377	45,2
Totales A + B.	436	398	834	100,0

LA POBLACION ESCOLAR (de 6 a 14 años) (Continuación)

XIII.—Provincia de La Rioja (Continuación)

5. Departamento Chilecito

A SABER:	Varones a	Niñas b	Total c	$d=\frac{100\,c}{\Sigma\,c}$ d
A. Argentinos				
Alfabetos	326	363	689	34,1
Semialfabetos ...	32	26	58	2,9
Analfabetos	674	599	1.273	63,0
Totales A...	1.032	988	2.020	100,0
B. Extranjeros				
Alfabetos	18	11	29	48,3
Semialfabetos ...	2	—	2	3,4
Analfabetos	16	13	29	48,3
Totales B...	36	24	60	100,0
A + B.				
Alfabetos	344	374	718	34,5
Semialfabetos ...	34	26	60	2,9
Analfabetos	690	612	1.302	62,6
Totales A + B.	1.068	1.012	2.080	100,0

6. Departamento Famatina

A. Argentinos				
Alfabetos	146	192	338	27,9
Semialfabetos ...	20	24	44	3,6
Analfabetos	461	371	832	68,5
Totales A...	627	587	1.214	100,0
B. Extranjeros				
Alfabetos	—	1	1	100,0
Semialfabetos ...	—	—	—	—
Analfabetos	—	—	—	—
Totales B...	—	1	1	100,0
A + B.				
Alfabetos	146	193	339	27,9
Semialfabetos ...	20	24	44	3,6
Analfabetos	461	371	832	68,5
Totales A + B.	627	588	1.215	100,0

7. Departamento Independencia

A. Argentinos				
Alfabetos	41	42	83	25,3
Semialfabetos ...	3	9	12	3,7
Analfabetos	131	102	233	71,0
Totales A...	175	153	328	100,0

XIII.—Provincia de La Rioja (Continuación)

7. Departamento Independencia (Conclusión)

A SABER:	Varones a	Niñas b	Total c	$d=\frac{100\,c}{\Sigma\,c}$ d
B. Extranjeros				
Alfabetos	—	—	—	—
Semialfabetos ...	—	—	—	—
Analfabetos	—	—	—	—
Totales B...	—	—	—	—
A + B.				
Alfabetos	41	42	83	25,3
Semialfabetos ...	3	9	12	3,7
Analfabetos	131	102	233	71,0
Totales A + B.	175	153	328	100,0

8. Departamento Juárez Celman

A. Argentinos				
Alfabetos	140	163	303	32,8
Semialfabetos ...	19	20	39	4,2
Analfabetos	289	293	582	63,0
Totales A...	448	476	924	100,0
B. Extranjeros				
Alfabetos	—	—	—	—
Semialfabetos ...	—	—	—	—
Analfabetos	1	2	3	100,0
Totales B...	1	2	3	100,0
A + B.				
Alfabetos	140	163	303	32,7
Semialfabetos ...	19	20	39	4,2
Analfabetos	290	295	585	63,1
Totales A + B.	449	478	927	100,0

9.- Departamento La Madrid General

A. Argentinos				
Alfabetos	53	65	118	29,1
Semialfabetos ...	10	6	16	4,0
Analfabetos	144	127	271	66,9
Totales A...	207	198	405	100,0
B. Extranjeros				
Alfabetos	—	—	—	—
Semialfabetos ...	—	—	—	—
Analfabetos	7	2	9	100,0
Totales B...	7	2	9	100,0

LA POBLACION ESCOLAR (de 6 a 14 años) (Continuación)

XIII.—Provincia de La Rioja (Continuación)

9. Departamento La Madrid (Conclusión)

A + B.

A SABER:	Varones a	Niñas b	Total c	$d=\frac{100\,c}{\Sigma\,c}$ d
Alfabetos	53	65	118	28,5
Semialfabetos ...	10	6	16	3,9
Analfabetos	151	129	280	67,6
Totales A + B.	214	200	414	100,0

10. Departamento Lavalle General

A. Argentinos

Alfabetos	93	97	190	15,4
Semialfabetos ...	21	12	33	2,6
Analfabetos	523	494	1.017	82,0
Totales A...	637	603	1.240	100,0

B. Extranjeros

Alfabetos	—	3	3	9,1
Semialfabetos ...	6	1	7	21,2
Analfabetos	12	11	23	69,7
Totales B...	18	15	33	100,0

A + B.

Alfabetos	93	100	193	15,2
Semialfabetos ...	27	13	40	3,1
Analfabetos	535	505	1.040	81,7
Totales A + B.	655	618	1.273	100,0

11. Departamento Ocampo General

A. Argentinos

Alfabetos	160	192	352	34,9
Semialfabetos ...	57	57	114	11,2
Analfabetos	284	262	546	53,9
Totales A...	501	511	1.012	100,0

B. Extranjeros

Alfabetos	—	1	1	33,3
Semialfabetos ...	—	—	—	—
Analfabetos	1	1	2	66,7
Totales B...	1	2	3	100,0

A + B.

Alfabetos	160	193	353	34,8
Semialfabetos ...	57	57	114	11,2
Analfabetos	285	263	548	54,0
Totales A + B.	502	513	1.015	100,0

XIII.—Provincia de La Rioja (Continuación)

12. Departamento Rivadavia

A. Argentinos

A SABER:	Varones a	Niñas b	Total c	$d=\frac{100\,c}{\Sigma\,c}$ d
Alfabetos	125	155	280	26,7
Semialfabetos ...	55	32	87	8,3
Analfabetos	347	336	683	65,0
Totales A...	527	523	1.050	100,0

B. Extranjeros

Alfabetos	—	—	—	—
Semialfabetos ...	—	—	—	—
Analfabetos	—	—	—	—
Totales B...	—	—	—	—

A + B.

Alfabetos	125	155	280	26,7
Semialfabetos ...	55	32	87	8,3
Analfabetos	347	336	683	65,0
Totales A + B.	527	523	1.050	100,0

13. Departamento Roca General

A. Argentinos

Alfabetos	144	145	289	22,7
Semialfabetos ...	53	53	106	8,3
Analfabetos	427	452	879	69,0
Totales A...	624	650	1.274	100,0

B. Extranjeros

Alfabetos	1	—	1	25,0
Semialfabetos ...	—	—	—	—
Analfabetos	1	2	3	75,0
Totales B...	2	2	4	100,0

A + B.

Alfabetos	145	145	290	22,7
Semialfabetos ...	53	53	106	8,3
Analfabetos	428	454	882	69,0
Totales A + B.	626	652	1.278	100,0

14. Departamento Sanagasta

A. Argentinos

Alfabetos	30	40	70	25,6
Semialfabetos ...	1	1	2	0,7
Analfabetos	108	94	202	73,7
Totales A...	139	135	274	100,0

BUENOS AIRES ORNAMENTAL

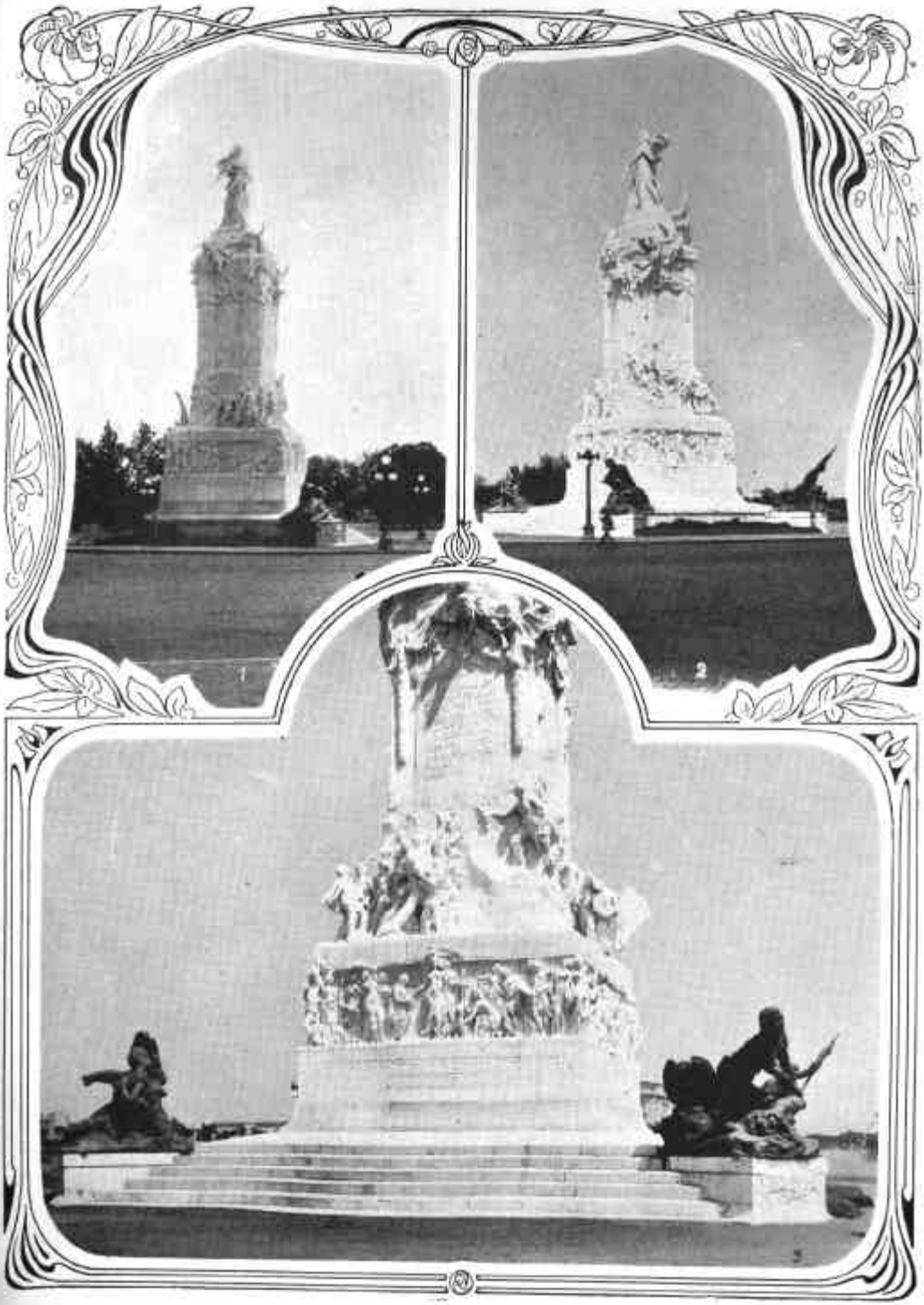

Monumento regalado por los españoles a la República Argentina. — Detalles.

LA POBLACION ESCOLAR (de 6 a 14 años) (Continuación)

A SABER:	Varones	Niñas	Total	$d=\frac{100\,c}{\Sigma\,c}$
	a	b	c	d

XIII.—Provincia de La Rioja (Continuación)

14. Departamento Sanagasta (Conclusión)

B Extranjeros

Alfabetos	—	—	—	—
Semialfabetos ...	—	—	—	—
Analfabetos	—	—	—	—
Totales B...	—	—	—	—

A + B.

Alfabetos	30	40	70	25,6
Semialfabetos ...	1	1	2	0,7
Analfabetos	108	94	202	73,7
Totales A + B.	139	135	274	100,0

15. Departamento San Blas de los Sauces

A. Argentinos

Alfabetos	111	136	247	28,2
Semialfabetos ...	32	20	52	5,9
Analfabetos	303	274	577	65,9
Totales A...	446	430	876	100,0

B. Extranjeros

Alfabetos	1	1	2	100,0
Semialfabetos ...	—	—	—	—
Analfabetos	—	—	—	—
Totales B...	1	1	2	100,0

A + B.

Alfabetos	112	137	249	28,4
Semialfabetos ...	32	20	52	5,9
Analfabetos	303	274	577	65,7
Totales A + B.	447	431	878	100,0

16. Departamento San Martín

A. Argentinos

Alfabetos	86	97	183	20,2
Semialfabetos ...	11	8	19	2,1
Analfabetos	374	332	706	77,7
Totales A...	471	437	908	100,0

B. Extranjeros

Alfabetos	1	3	4	57,1
Semialfabetos ...	1	1	2	28,6
Analfabetos	—	1	1	14,3
Totales B...	2	5	7	100,0

A SABER:	Varones	Niñas	Total	$d=\frac{100\,c}{\Sigma\,c}$
	a	b	c	d

XIII.—Provincia de La Rioja (Continuación)

16. Departamento San Martín (Conclusión)

A + B.

Alfabetos	87	100	187	20,4
Semialfabetos ...	12	9	21	2,3
Analfabetos	374	333	707	77,3
Totales A + B.	473	442	915	100,0

17. Departamento Sarmiento General

A. Argentinos

Alfabetos	71	87	158	19,5
Semialfabetos ...	26	24	50	6,1
Analfabetos	305	299	604	74,4
Totales A...	402	410	812	100,0

B. Extranjeros

Alfabetos	3	2	5	13,5
Semialfabetos ...	1	1	2	5,4
Analfabetos	18	12	30	81,1
Totales B...	22	15	37	100,0

A + B.

Alfabetos	74	89	163	19,2
Semialfabetos ...	27	25	52	6,1
Analfabetos	323	311	634	74,7
Totales A + B.	424	425	849	100,0

18. Departamento Vélez Sársfield

A. Argentinos

Alfabetos	50	68	118	27,3
Semialfabetos ...	18	11	29	6,7
Analfabetos	172	113	285	66,0
Totales A...	240	192	432	100,0

B. Extranjeros

Alfabetos	—	—	—	—
Semialfabetos ...	—	—	—	—
Analfabetos	—	—	—	—
Totales B...	—	—	—	—

A + B.

Alfabetos	50	68	118	27,3
Semialfabetos ...	18	11	29	6,7
Analfabetos	172	113	285	66,0
Totales A + B.	240	192	432	100,0

LA POBLACION ESCOLAR (de 6 a 14 años) (Continuación)

A SABER:	Varones	Niñas	Total	$d=\frac{100\,c}{\Sigma\,c}$
	a	b	c	d
XIII.—Provincia de La Rioja (Conclusión)				
Toda la Provincia				
A. Argentinos				
Alfabetos	2.650	3.058	5.708	31,9
Semialfabetos ...	408	341	749	4,2
Analfabetos	5.998	5.456	11.454	63,9
Totales A...	9.056	8.855	17.911	100,0
B. Extranjeros				
Alfabetos	30	31	61	31,1
Semialfabetos ...	10	4	14	7,2
Analfabetos	70	51	121	61,7
Totales B...	110	86	196	100,0
A + B.				
Alfabetos	2.680	3.089	5.769	31,9
Semialfabetos ...	418	345	763	4,2
Analfabetos	6.068	5.507	11.575	63,9
Totales A + B.	9.166	8.941	18.107	100,0
XIV.—Provincia de Catamarca				
1. Departamento Capital				
A. Argentinos				
Alfabetos	844	988	1.832	56,0
Semialfabetos ...	51	67	118	3,6
Analfabetos	687	637	1.324	40,4
Totales A...	1.582	1.692	3.274	100,0
B. Extranjeros				
Alfabetos	10	14	24	49,0
Semialfabetos ...	1	—	1	2,0
Analfabetos	9	15	24	49,0
Totales B...	20	29	49	100,0
A + B.				
Alfabetos	854	1.002	1.856	55,8
Semialfabetos ...	52	67	119	3,6
Analfabetos	696	652	1.348	40,6
Totales A + B.	1.602	1.721	3.323	100,0
2. Departamento Ambato				
A. Argentinos				
Alfabetos	95	93	188	33,4
Semialfabetos ...	24	14	38	6,7
Analfabetos	176	161	337	59,9
Totales A...	295	268	563	100,0

A SABER:	Varones	Niñas	Total	$d=\frac{100\,c}{\Sigma\,c}$
	a	b	c	d
XIV.—Provincia de Catamarca (Continuación)				
2. Departamento Ambato (Conclusión)				
B. Extranjeros				
Alfabetos	—	—	—	—
Semialfabetos ...	—	—	—	—
Analfabetos	—	—	—	—
Totales B...	—	—	—	—
A + B.				
Alfabetos	95	93	188	33,4
Semialfabetos ...	24	14	38	6,7
Analfabetos	176	161	337	59,9
Totales A + B.	295	268	563	100,0
3. Departamento Ancasti				
A. Argentinos				
Alfabetos	168	162	330	32,8
Semialfabetos ...	54	38	92	9,2
Analfabetos	308	275	583	58,0
Totales A...	530	475	1.005	100,0
B. Extranjeros				
Alfabetos	—	—	—	—
Semialfabetos ...	—	—	—	—
Analfabetos	—	—	—	—
Totales B...	—	—	—	—
A + B.				
Alfabetos	168	162	330	32,8
Semialfabetos ...	54	38	92	9,2
Analfabetos	308	275	583	58,0
Totales A + B.	530	475	1.005	100,0
4. Departamento Andalgalá				
A. Argentinos				
Alfabetos	231	213	444	28,2
Semialfabetos ...	44	47	91	5,8
Analfabetos	539	501	1.040	66,0
Totales A...	814	761	1.575	100,0
B. Extranjeros				
Alfabetos	1	2	3	60,0
Semialfabetos ...	—	—	—	—
Analfabetos	1	1	2	40,0
Totales B...	2	3	5	100,0

LA POBLACION ESCOLAR (de 6 a 14 años) (Continuación)

A SABER:	Varones	Niñas	Total	$d=\frac{100\,c}{\Sigma\,c}$
	a	b	c	d
XIV.—Provincia de Catamarca (Continuación)				
4. Departamento Andalgalá (Conclusión)				
A + B.				
Alfabetos	232	215	447	28,3
Semialfabetos ...	44	47	91	5,7
Analfabetos	540	502	1.042	66,0
Totales A + B.	816	764	1.580	100,0
5. Departamento Belén				
A. Argentinos				
Alfabetos	267	256	523	24,7
Semialfabetos ...	92	64	156	7,4
Analfabetos	748	690	1.438	67,9
Totales A...	1.107	1.010	2.117	100,0
B. Extranjeros				
Alfabetos	1	1	2	50,0
Semialfabetos ...	—	1	1	25,0
Analfabetos	—	1	1	25,0
Totales B...	1	3	4	100,0
A + B.				
Alfabetos	268	257	525	24,8
Semialfabetos ...	92	65	157	7,4
Analfabetos	748	691	1.439	67,8
Totales A + B.	1.108	1.013	2.121	100,0
6. Departamento Capayán				
A. Argentinos				
Alfabetos	249	253	502	38,7
Semialfabetos ...	25	42	67	5,2
Analfabetos	369	359	728	56,1
Totales A...	643	654	1.297	100,0
B. Extranjeros				
Alfabetos	4	1	5	71,4
Semialfabetos ...	—	—	—	—
Analfabetos	2	—	2	28,6
Totales B...	6	1	7	100,0
A + B.				
Alfabetos	253	254	507	38,9
Semialfabetos ...	25	42	67	5,1
Analfabetos	371	359	730	56,0
Totales A + B.	649	655	1.304	100,0

A SABER:	Varones	Niñas	Total	$d=\frac{100\,c}{\Sigma\,c}$
	a	b	c	d
XIV.—Provincia de Catamarca (Continuación)				
7. Departamento El Alto				
A. Argentinos				
Alfabetos	133	124	257	20,3
Semialfabetos ...	61	38	99	7,8
Analfabetos	423	490	913	71,9
Totales A...	617	652	1.269	100,0
B. Extranjeros				
Alfabetos	—	—	—	—
Semialfabetos ...	1	—	1	20,0
Analfabetos	2	2	4	80,0
Totales B...	3	2	5	100,0
A + B.				
Alfabetos	133	124	257	20,2
Semialfabetos ...	62	38	100	7,8
Analfabetos	425	492	917	72,0
Totales A + B.	620	654	1.274	100,0
8. Departamento La Paz				
A. Argentinos				
Alfabetos	361	370	731	31,1
Semialfabetos ...	63	167	230	9,8
Analfabetos	760	629	1.389	59,1
Totales A...	1.184	1.166	2.350	100,0
B. Extranjeros				
Alfabetos	5	5	10	45,5
Semialfabetos ...	—	1	1	4,5
Analfabetos	6	5	11	50,0
Totales B...	11	11	22	100,0
A + B.				
Alfabetos	366	375	741	31,3
Semialfabetos ...	63	168	231	9,7
Analfabetos	766	634	1.400	59,0
Totales A + B.	1.195	1.177	2.372	100,0
9. Departamento Paclín				
A. Argentinos				
Alfabetos	69	101	170	27,3
Semialfabetos ...	13	15	28	4,5
Analfabetos	235	189	424	68,2
Totales A...	317	305	622	100,0

LA POBLACION ESCOLAR (de 6 a 14 años) (Continuación)

A SABER:	Varones	Niñas	Total	$d=\frac{100\,c}{\Sigma\,c}$
	a	b	c	d
XIV.—Provincia de Catamarca (Continuación)				
9. Departamento Paclín (Conclusión)				
B. Extranjeros				
Alfabetos	—	—	—	—
Semialfabetos ...	—	—	—	—
Analfabetos	—	—	—	—
Totales B...	—	—	—	—
A + B.				
Alfabetos	69	101	170	27,3
Semialfabetos ...	13	15	28	4,5
Analfabetos	235	189	424	68,2
Totales A + B.	317	305	622	100,0
10. Departamento Piedra Blanca				
A. Argentinos				
Alfabetos.	141	177	318	41,6
Semialfabetos ...	44	30	74	9,6
Analfabetos	208	165	373	48,8
Totales A...	393	372	765	100,0
B. Extranjeros				
Alfabetos	6	2	8	88,9
Semialfabetos ...	—	—	—	—
Analfabetos	—	1	1	11,1
Totales B...	6	3	9	100,0
A + B.				
Alfabetos	147	179	326	42,1
Semialfabetos ...	44	30	74	9,6
Analfabetos	208	166	374	48,3
Totales A + B.	399	375	774	100,0
11. Departamento Pomán				
A. Argentinos				
Alfabetos	114	142	256	30,3
Semialfabetos ...	25	31	56	6,6
Analfabetos	246	288	534	63,1
Totales A...	385	461	846	100,0
B. Extranjeros				
Alfabetos	—	—	—	—
Semialfabetos ...	—	—	—	—
Analfabetos	1	1	2	100,0
Totales B...	1	1	2	100,0

A SABER:	Varones	Niñas	Total	$d=\frac{100\,c}{\Sigma\,c}$
	a	b	c	d
XIV.—Provincia de Catamarca (Continuación)				
11. Departamento Pomán (Conclusión)				
A + B.				
Alfabetos	114	142	256	30,2
Semialfabetos ...	25	31	56	6,6
Analfabetos	247	289	536	63,2
Totales A + B.	386	462	848	100,0
12. Departamento Santa María				
A. Argentinos				
Alfabetos	274	262	536	30,6
Semialfabetos ...	57	55	112	6,4
Analfabetos	582	522	1.104	63,0
Totales A...	913	839	1.752	100,0
B. Extranjeros				
Alfabetos	1	—	1	50,0
Semialfabetos ...	1	—	1	50,0
Analfabetos	—	—	—	—
Totales B...	2	—	2	100,0
A + B.				
Alfabetos	275	262	537	30,6
Semialfabetos ...	58	55	113	6,5
Analfabetos	582	522	1.104	62,9
Totales A + B.	915	839	1.754	100,0
13. Departamento Santa Rosa				
A. Argentinos				
Alfabetos	198	177	375	32,4
Semialfabetos ...	34	24	58	5,0
Analfabetos	372	353	725	62,6
Totales A...	604	554	1.158	100,0
B. Extranjeros				
Alfabetos	—	—	—	—
Semialfabetos ...	—	—	—	—
Analfabetos	—	—	—	—
Totales B...	—	—	—	—
A + B.				
Alfabetos	198	177	375	32,4
Semialfabetos ...	34	24	58	5,0
Analfabetos	372	353	725	62,6
Totales A + B.	604	554	1.158	100,0

LA POBLACION ESCOLAR (de 6 a 14 años) (Continuación)

XIV.—Provincia de Catamarca (Continuación)

14. Departamento Tinogasta

A SABER:	Varones a	Niñas b	Total c	$d=\frac{100\,c}{\Sigma\,c}$ d
A. Argentinos				
Alfabetos	387	414	801	26,4
Semialfabetos ...	140	131	271	8,9
Analfabetos	1.034	934	1.968	64,7
Totales A...	1.561	1.479	3.040	100,0
B. Extranjeros				
Alfabetos	14	11	25	30,1
Semialfabetos ...	6	1	7	8,4
Analfabetos	28	23	51	61,5
Totales B...	48	35	83	100,0
A + B.				
Alfabetos	401	425	826	26,4
Semialfabetos ...	146	132	278	8,9
Analfabetos	1.062	957	2.019	64,7
Totales A + B.	1.609	1.514	3.123	100,0

15. Departamento Valle Viejo

A. Argentinos				
Alfabetos	260	239	499	45,6
Semialfabetos ...	41	29	70	6,4
Analfabetos	286	240	526	48,0
Totales A...	587	508	1.095	100,0
B. Extranjeros				
Alfabetos	2	2	4	36,4
Semialfabetos ...	—	—	—	—
Analfabetos	4	3	7	63,6
Totales B...	6	5	11	100,0
A + B.				
Alfabetos	262	241	503	45,5
Semialfabetos ...	41	29	70	6,3
Analfabetos	290	243	533	48,2
Totales A + B.	593	513	1.106	100,0

Toda la Provincia

A. Argentinos				
Alfabetos	3.791	3.971	7.762	34,1
Semialfabetos ...	768	792	1.560	6,9
Analfabetos	6.973	6.433	13.406	59,0
Totales A...	11.532	11.196	22.728	100,0

XIV.—Provincia de Catamarca (Conclusión)

Toda la Provincia (Conclusión)

A SABER:	Varones a	Niñas b	Total c	$d=\frac{100\,c}{\Sigma\,c}$ d
B. Extranjeros				
Alfabetos	44	38	82	41,2
Semialfabetos ...	9	3	12	6,0
Analfabetos	53	52	105	52,8
Totales B...	106	93	199	100,0
A + B.				
Alfabetos	3.835	4.009	7.844	34,2
Semialfabetos ...	777	795	1.572	6,9
Analfabetos	7.026	6.485	13.511	58,9
Totales A + B.	11.638	11.289	22.927	100,0

XV.—Provincia de Salta

1. Departamento Capital

A. Argentinos				
Alfabetos	1.801	1.595	3.396	55,2
Semialfabetos ...	160	156	316	5,2
Analfabetos	1.453	983	2.436	39,6
Totales A...	3.414	2.734	6.148	100,0
B. Extranjeros				
Alfabetos	137	135	272	56,1
Semialfabetos ...	13	16	29	6,0
Analfabetos	93	91	184	37,9
Totales B...	243	242	485	100,0
A + B.				
Alfabetos	1.938	1.730	3.668	55,3
Semialfabetos ...	173	172	345	5,2
Analfabetos	1.546	1.074	2.620	39,5
Totales A + B.	3.657	2.976	6.633	100,0

2. Departamento Anta

A. Argentinos				
Alfabetos	142	105	247	15,1
Semialfabetos ...	77	52	129	7,9
Analfabetos	636	625	1.261	77,0
Totales A...	855	782	1.637	100,0
B. Extranjeros				
Alfabetos	2	1	3	75,0
Semialfabetos ...	—	—	—	—
Analfabetos	1	—	1	25,0
Totales B...	3	1	4	100,0

LA POBLACION ESCOLAR (de 6 a 14 años) (Continuación)

A SABER:	Varones a	Niñas b	Total c	$d=\frac{100\,c}{\Sigma\,c}$ d

XV.—Provincia de Salta (Continuación)

2. Departamento Anta (Conclusión)

A + B.

Alfabetos	144	106	250	15,2
Semialfabetos ...	77	52	129	7,9
Analfabetos	637	625	1.262	76,9
Totales A + B.	858	783	1.641	100,0

3. Departamento Cachí

A. Argentinos

Alfabetos	157	112	269	22,2
Semialfabetos ...	91	72	163	13,5
Analfabetos	369	409	778	64,3
Totales A...	617	593	1.210	100,0

B. Extranjeros

Alfabetos	—	—	—	—
Semialfabetos ...	1	—	1	100,0
Analfabetos	—	—	—	—
Totales B...	1	—	1	100,0

A + B.

Alfabetos	157	112	269	22,2
Semialfabetos ...	92	72	164	13,5
Analfabetos	369	409	778	64,3
Totales A + B.	618	593	1.211	100,0

4. Departamento Cafayate

A. Argentinos

Alfabetos	154	174	328	30,6
Semialfabetos ...	51	62	113	10,6
Analfabetos	325	304	629	58,8
Totales A...	530	540	1.070	100,0

B. Extranjeros

Alfabetos	4	3	7	70,0
Semialfabetos ...	—	—	—	—
Analfabetos	2	1	3	30,0
Totales B...	6	4	10	100,0

A + B.

Alfabetos	158	177	335	31,0
Semialfabetos ...	51	62	113	10,5
Analfabetos	327	305	632	58,5
Totales A + B.	536	544	1.080	100,0

A SABER:	Varones a	Niñas b	Total c	$d=\frac{100\,c}{\Sigma\,c}$ d

XV.—Provincia de Salta (Continuación)

5. Departamento Caldera

A. Argentinos

Alfabetos	67	64	131	32,4
Semialfabetos ...	22	19	41	10,1
Analfabetos	105	128	233	57,5
Totales A...	194	211	405	100,0

B. Extranjeros

Alfabetos	1	—	1	25,0
Semialfabetos ...	—	—	—	—
Analfabetos	2	1	3	75,0
Totales B...	3	1	4	100,0

A + B.

Alfabetos	68	64	132	32,3
Semialfabetos ...	22	19	41	10,0
Analfabetos	107	129	236	57,7
Totales A + B.	197	212	409	100,0

6. Departamento Campo Santo

A. Argentinos

Alfabetos	129	151	280	27,8
Semialfabetos . .	22	14	36	3,6
Analfabetos	372	320	692	68,6
Totales A...	523	485	1.008	100,0

B. Extranjeros

Alfabetos	25	19	44	25,6
Semialfabetos ...	1	2	3	1,7
Analfabetos	67	58	125	72,7
Totales B...	93	79	172	100,0

A + B.

Alfabetos	154	170	324	27,5
Semialfabetos ...	23	16	39	3,3
Analfabetos	439	378	817	69,2
Totales A + B.	616	564	1.180	100,0

7. Departamento Candelaria

A. Argentinos

Alfabetos	79	87	166	28,8
Semialfabetos ...	9	6	15	2,6
Analfabetos	218	178	396	68,6
Totales A...	306	271	577	100,0

LA POBLACION ESCOLAR (de 6 a 14 años) (Continuación)

A SABER:	Varones a	Niñas b	Total c	d=100 c / Σ c d

XV.—Provincia de Salta (Continuación)

7. Departamento Candelaria (Conclusión)

B. Extranjeros

Alfabetos	1	3	4	44,4
Semialfabetos ...	—	—	—	—
Analfabetos	3	2	5	55,6
Totales B...	4	5	9	100,0

A + B.

Alfabetos	80	90	170	29,0
Semialfabetos ...	9	6	15	2,6
Analfabetos	221	180	401	68,4
Totales A + B.	310	276	586	100,0

8. Departamento Cerrillos

A. Argentinos

Alfabetos	154	135	289	31,3
Semialfabetos ...	29	35	64	6,9
Analfabetos	290	280	570	61,8
Totales A...	473	450	923	100,0

B. Extranjeros

Alfabetos	7	5	12	32,4
Semialfabetos ...	1	2	3	8,1
Analfabetos	11	11	22	59,5
Totales B...	19	18	37	100,0

A + B.

Alfabetos	161	140	301	31,3
Semialfabetos ...	30	37	67	7,0
Analfabetos	301	291	592	61,7
Totales A + B.	492	468	960	100,0

9. Departamento Chicoana

A. Argentinos

Alfabetos	214	185	399	32,8
Semialfabetos ...	49	57	106	8,7
Analfabetos	377	336	713	58,5
Totales A...	640	578	1.218	100,0

B. Extranjeros

Alfabetos	3	5	8	61,5
Semialfabetos ...	—	—	—	—
Analfabetos	2	3	5	38,5
Totales B...	5	8	13	100,0

A SABER:	Varones a	Niñas b	Total c	d=100 c / Σ c d

XV.—Provincia de Salta (Continuación)

9. Departamento Chicoana (Conclusión)

A + B.

Alfabetos	217	190	407	33,1
Semialfabetos ...	49	57	106	8,6
Analfabetos	379	339	718	58,3
Totales A + B.	645	586	1.231	100,0

10. Departamento Guachipas

A. Argentinos

Alfabetos	74	80	154	20,5
Semialfabetos ...	38	29	67	8,9
Analfabetos	303	227	530	70,6
Totales A...	415	336	751	100,0

B. Extranjeros

Alfabetos	—	1	1	33,3
Semialfabetos ...	—	—	—	—
Analfabetos	2	—	2	66,7
Totales B...	2	1	3	100,0

A + B.

Alfabetos	74	81	155	20,6
Semialfabetos ...	38	29	67	8,9
Analfabetos	305	227	532	70,5
Totales A + B.	417	337	754	100,0

11. Departamento Iruya

A. Argentinos

Alfabetos	92	42	134	23,9
Semialfabetos ...	79	50	129	23,0
Analfabetos	133	164	297	53,1
Totales A...	304	256	560	100,0

B. Extranjeros

Alfabetos	—	—	—	—
Semialfabetos ...	—	1	1	16,7
Analfabetos	3	2	5	83,3
Totales B...	3	3	6	100,0

A + B.

Alfabetos	92	42	134	23,7
Semialfabetos ...	79	51	130	23,0
Analfabetos	136	166	302	53,3
Totales A + B.	307	259	566	100,0

LA POBLACION ESCOLAR (de 6 a 14 años) (Continuación)

XV.—Provincia de Salta (Continuación)

12. Departamento La Poma

A SABER:	Varones a	Niñas b	Total c	$d=\frac{100\,c}{\Sigma\,c}$ d
A. Argentinos				
Alfabetos	58	30	88	28,6
Semialfabetos ...	15	15	30	9,7
Analfabetos	84	106	190	61,7
Totales A...	157	151	308	100,0
B. Extranjeros				
Alfabetos	—	—	—	—
Semialfabetos ...	—	—	—	—
Analfabetos	1	—	1	100,0
Totales B...	1	—	1	100,0
A + B.				
Alfabetos	58	30	88	28,5
Semialfabetos ...	15	15	30	9,7
Analfabetos	85	106	191	61,8
Totales A + B.	158	151	309	100,0

13. Departamento La Viña

A. Argentinos				
Alfabetos	175	164	339	32,7
Semialfabetos ...	38	16	54	5,2
Analfabetos	349	294	643	62,1
Totales A...	562	474	1.036	100,0
B. Extranjeros				
Alfabetos	3	4	7	50,0
Semialfabetos ...	—	—	—	—
Analfabetos	4	3	7	50,0
Totales B...	7	7	14	100,0
A + B.				
Alfabetos	178	168	346	33,0
Semialfabetos ...	38	16	54	5,1
Analfabetos	353	297	650	61,9
Totales A + B.	569	481	1.050	100,0

14. Departamento Metán

A. Argentinos				
Alfabetos	236	210	446	27,4
Semialfabetos ...	63	55	118	7,2
Analfabetos	562	503	1.065	65,4
Totales A...	861	768	1.629	100,0

XV.—Provincia de Salta (Continuación)

14. Departamento Metán (Conclusión)

A SABER:	Varones a	Niñas b	Total c	$d=\frac{100\,c}{\Sigma\,c}$ d
B. Extranjeros				
Alfabetos	20	2	22	40,7
Semialfabetos ...	—	1	1	1,9
Analfabetos	17	14	31	57,4
Totales B...	37	17	54	100,0
A + B.				
Alfabetos	256	212	468	27,8
Semialfabetos ...	63	56	119	7,1
Analfabetos	579	517	1.096	65,1
Totales A + B.	898	785	1.683	100,0

15. Departamento Molinos

A. Argentinos				
Alfabetos	121	86	207	16,2
Semialfabetos ...	42	30	72	5,6
Analfabetos	531	471	1.002	78,2
Totales A...	694	587	1.281	100,0
B Extranjeros				
Alfabetos	—	—	—	—
Semialfabetos ...	—	—	—	—
Analfabetos	—	—	—	—
Totales B...	—	—	—	—
A + B.				
Alfabetos	121	86	207	16,2
Semialfabetos ...	42	30	72	5,6
Analfabetos	531	471	1.002	78,2
Totales A + B.	694	587	1.281	100,0

16. Departamento Orán

A. Argentinos				
Alfabetos	126	86	212	14,1
Semialfabetos ...	36	19	55	3,6
Analfabetos	593	646	1.239	82,3
Totales A...	755	751	1.506	100,0
B. Extranjeros				
Alfabetos	13	6	19	13.5
Semialfabetos ...	9	6	15	10,6
Analfabetos	66	41	107	75,9
Totales B...	88	53	141	100,0

LA POBLACION ESCOLAR (de 6 a 14 años) (Continuación)

XV.—Provincia de Salta (Continuación)

16. Departamento Orán (Conclusión)

A SABER:	Varones a	Niñas b	Total c	$d=\frac{100\,c}{\Sigma\,c}$ d
A + B.				
Alfabetos	139	92	231	14,0
Semialfabetos ...	45	25	70	4,3
Analfabetos	659	687	1.346	81,7
Totales A + B.	843	804	1.647	100,0

17. Departamento Rivadavia

A SABER:	Varones a	Niñas b	Total c	$d=\frac{100\,c}{\Sigma\,c}$ d
A. Argentinos				
Alfabetos	85	75	160	13,2
Semialfabetos ...	22	21	43	3,6
Analfabetos	520	488	1.008	83,2
Totales A...	627	584	1.211	100,0
B. Extranjeros				
Alfabetos	—	1	1	100,0
Semialfabetos ...	—	—	—	—
Analfabetos	—	—	—	—
Totales B...	—	1	1	100,0
A + B.				
Alfabetos	85	76	161	13,3
Semialfabetos ...	22	21	43	3,5
Analfabetos	520	488	1.008	83,2
Totales A + B.	627	585	1.212	100,0

18. Departamento Rosario de la Frontera

A SABER:	Varones a	Niñas b	Total c	$d=\frac{100\,c}{\Sigma\,c}$ d
A. Argentinos				
Alfabetos	234	213	447	27,5
Semialfabetos ...	26	42	68	4,2
Analfabetos	599	510	1.109	68,3
Totales A...	859	765	1.624	100,0
B. Extranjeros				
Alfabetos	11	12	23	25,9
Semialfabetos ...	3	2	5	5,6
Analfabetos	37	24	61	68,5
Totales B...	51	38	89	100,0
A + B.				
Alfabetos	245	225	470	27,4
Semialfabetos ...	29	44	73	4,3
Analfabetos	636	534	1.170	68,3
Totales A + B.	910	803	1.713	100,0

XV.—Provincia de Salta (Continuación)

19. Departamento Rosario de Lerma

A SABER:	Varones a	Niñas b	Total c	$d=\frac{100\,c}{\Sigma\,c}$ d
A. Argentinos				
Alfabetos	236	194	430	26,1
Semialfabetos ...	57	45	102	6,2
Analfabetos	592	523	1.115	67,7
Totales A...	885	762	1.647	100,0
B. Extranjeros				
Alfabetos	6	14	20	51,3
Semialfabetos ...	3	1	4	10,2
Analfabetos	9	6	15	38,5
Totales B...	18	21	39	100,0
A + B.				
Alfabetos	242	208	450	26,7
Semialfabetos ...	60	46	106	6,3
Analfabetos	601	529	1.130	67,0
Totales A + B.	903	783	1.686	100,0

20. Departamento San Carlos

A SABER:	Varones a	Niñas b	Total c	$d=\frac{100\,c}{\Sigma\,c}$ d
A. Argentinos				
Alfabetos	189	166	355	27,4
Semialfabetos ...	95	87	182	14,1
Analfabetos	416	340	756	58,5
Totales A...	700	593	1.293	100,0
B. Extranjeros				
Alfabetos	4	2	6	42,9
Semialfabetos ...	1	—	1	7,1
Analfabetos	5	2	7	50,0
Totales B...	10	4	14	100,0
A + B.				
Alfabetos	193	168	361	27,6
Semialfabetos ...	96	87	183	14,0
Analfabetos	421	342	763	58,4
Totales A + B.	710	597	1.307	100,0

21. Departamento Santa Victoria

A SABER:	Varones a	Niñas b	Total c	$d=\frac{100\,c}{\Sigma\,c}$ d
A. Argentinos				
Alfabetos	81	34	115	17,1
Semialfabetos ...	22	8	30	4,5
Analfabetos	237	290	527	78,4
Totales A...	340	332	672	100,0

LA POBLACION ESCOLAR (de 6 a 14 años) (Continuación)

A SABER:	Varones	Niñas	Total	$d=\frac{100\,c}{\Sigma\,c}$
	a	b	c	d
XV.—Provincia de Salta (Conclusión)				
21. Departamento Santa Victoria (Conclusión)				
B. Extranjeros				
Alfabetos	6	2	8	29,6
Semialfabetos ...	—	—	—	—
Analfabetos	8	11	19	70,4
Totales B...	14	13	27	100,0
A + B.				
Alfabetos	87	36	123	17,6
Semialfabetos ...	22	8	30	4,3
Analfabetos	245	301	546	78,1
Totales A + B.	354	345	699	100,0
Toda la Provincia				
A. Argentinos				
Alfabetos	4.604	3.988	8.592	31,0
Semialfabetos ...	1.043	890	1.933	7,0
Analfabetos	9.064	8.125	17.189	62,0
Totales A...	14.711	13.003	27.714	100,0
B. Extranjeros				
Alfabetos	243	215	458	40,7
Semialfabetos ...	32	31	63	5,6
Analfabetos	333	270	603	53,7
Totales B...	608	516	1.124	100,0
A + B.				
Alfabetos	4.847	4.203	9.050	31,4
Semialfabetos ...	1.075	921	1.996	6,9
Analfabetos	9.397	8.395	17.792	61,7
Totales A + B.	15.319	13.519	28.838	100,0
XVI.—Provincia de Jujuy				
1. Departamento Capital				
A. Argentinos				
Alfabetos	503	497	1.000	39,1
Semialfabetos ...	71	68	139	5,5
Analfabetos	680	736	1.416	55,4
Totales A...	1.254	1.301	2.555	100,0
B. Extranjeros				
Alfabetos	51	46	97	40,2
Semialfabetos ...	9	10	19	7,9
Analfabetos	66	59	125	51,9
Totales B...	126	115	241	100,0

A SABER:	Varones	Niñas	Total	$d=\frac{100\,c}{\Sigma\,c}$
	a	b	c	d
XVI.—Provincia de Jujuy (Continuación)				
1. Departamento Capital (Conclusión)				
A + B.				
Alfabetos	554	543	1.097	39,2
Semialfabetos ...	80	78	158	5,7
Analfabetos	746	795	1.541	55,1
Totales A + B.	1.380	1.416	2.796	100,0
2. Departamento Cochinoca				
A. Argentinos				
Alfabetos	146	77	223	27,6
Semialfabetos ...	44	40	84	10,4
Analfabetos	222	279	501	62,0
Totales A...	412	396	808	100,0
B. Extranjeros				
Alfabetos	3	—	3	42,9
Semialfabetos ...	—	—	—	—
Analfabetos	4	—	4	57,1
Totales B...	7	—	7	100,0
A + B.				
Alfabetos	149	77	226	27,7
Semialfabetos ...	44	40	84	10,3
Analfabetos	226	279	505	62,0
Totales A + B.	419	396	815	100,0
3. Departamento Humahuaca				
A. Argentinos				
Alfabetos	154	88	242	28,0
Semialfabetos ...	44	47	91	10,5
Analfabetos	216	316	532	61,5
Totales A...	414	451	865	100,0
B. Extranjeros				
Alfabetos	5	1	6	26,1
Semialfabetos ...	1	1	2	8,7
Analfabetos	8	7	15	65,2
Totales B...	14	9	23	100,0
A + B.				
Alfabetos	159	89	248	27,9
Semialfabetos ...	45	48	93	10,5
Analfabetos	224	323	547	61,6
Totales A + B.	428	460	888	100,0

LA POBLACION ESCOLAR (de 6 a 14 años) (Continuación)

A SABER:	Varones a	Niñas b	Total c	$d=\frac{100\,c}{\Sigma\,c}$ d

XVI.—Provincia de Jujuy (Continuación)

4. Departamento Ledesma

A. Argentinos

Alfabetos	137	104	241	23,4
Semialfabetos ...	13	15	28	2,7
Analfabetos	421	342	763	73,9
Totales A...	571	461	1.032	100,0

B. Extranjeros

Alfabetos	42	37	79	23,8
Semialfabetos ...	7	1	8	2,4
Analfabetos	148	97	245	73,8
Totales B...	197	135	332	100,0

A + B.

Alfabetos	179	141	320	23,5
Semialfabetos ...	20	16	36	2,6
Analfabetos	569	439	1.008	73,9
Totales A + B.	768	596	1.364	100,0

5. Departamento Perico del Carmen

A. Argentinos

Alfabetos	137	126	263	22,2
Semialfabetos ...	37	40	77	6,5
Analfabetos	478	369	847	71,3
Totales A...	652	535	1.187	100,0

B. Extranjeros

Alfabetos	13	14	27	22,0
Semialfabetos ...	1	—	1	0,8
Analfabetos	54	41	95	77,2
Totales B...	68	55	123	100,0

A + B.

Alfabetos	150	140	290	22,1
Semialfabetos ...	38	40	78	6,0
Analfabetos	532	410	942	71,9
Totales A + B.	720	590	1.310	100,0

6. Departamento Rinconada

A. Argentinos

Alfabetos	60	20	80	28,6
Semialfabetos ...	30	23	53	18,9
Analfabetos	68	79	147	52,5
Totales A...	158	122	280	100,0

XVI.—Provincia de Jujuy (Continuación)

6. Departamento Rinconada (Conclusión)

B. Extranjeros

Alfabetos	2	—	2	66,7
Semialfabetos ...	1	—	1	33,3
Analfabetos	—	—	—	—
Totales B...	3	—	3	100,0

A + B.

Alfabetos	62	20	82	29,0
Semialfabetos ...	31	23	54	19,0
Analfabetos	68	79	147	52,0
Totales A + B.	161	122	283	100,0

7. Departamento San Antonio

A. Argentinos

Alfabetos	53	31	84	29,3
Semialfabetos ...	2	4	6	2,1
Analfabetos	95	102	197	68,6
Totales A...	150	137	287	100,0

B. Extranjeros

Alfabetos	1	—	1	33,3
Semialfabetos ...	—	1	1	33,3
Analfabetos	1	—	1	33,4
Totales B...	2	1	3	100,0

A + B.

Alfabetos	54	31	85	29,3
Semialfabetos ...	2	5	7	2,4
Analfabetos	96	102	198	68,3
Totales A + B.	152	138	290	100,0

8. Departamento San Pedro

A. Argentinos

Alfabetos.	167	138	305	24,2
Semialfabetos ...	19	20	39	3,1
Analfabetos	511	403	914	72,7
Totales A...	697	561	1.258	100,0

B. Extranjeros

Alfabetos	24	12	36	8,5
Semialfabetos ...	5	5	10	2,3
Analfabetos	288	91	379	89,2
Totales B...	317	108	425	100,0

LA POBLACION ESCOLAR (de 6 a 14 años) (Continuación)

A SABER:	Varones	Niñas	Total	$d=\frac{100\,c}{\Sigma\,c}$
	a	b	c	d

XVI.—Provincia de Jujuy (Continuación)

8. Departamento San Pedro (Conclusión)

A + B.

Alfabetos	191	150	341	20,3
Semialfabetos ...	24	25	49	2,9
Analfabetos	799	494	1.293	76,8
Totales A + B.	1.014	669	1.683	100,0

9. Departamento Santa Bárbara

A. Argentinos

Alfabetos	19	18	37	13,5
Semialfabetos ...	5	3	8	2,9
Analfabetos	110	119	229	83,6
Totales A...	134	140	274	100,0

B. Extranjeros

Alfabetos	—	—	—	—
Semialfabetos ...	—	—	—	—
Analfabetos	5	3	8	100,0
Totales B...	5	3	8	100,0

A + B.

Alfabetos	19	18	37	13,1
Semialfabetos ...	5	3	8	2,8
Analfabetos	115	122	237	84,1
Totales A + B.	139	143	282	100,0

10. Departamento Santa Catalina

A. Argentinos

Alfabetos	60	25	85	19,3
Semialfabetos ...	37	32	69	15,7
Analfabetos	126	160	286	65,0
Totales A...	223	217	440	100,0

B. Extranjeros

Alfabetos	2	1	3	21,4
Semialfabetos ...	—	—	—	—
Analfabetos	5	6	11	78,6
Totales B...	7	7	14	100,0

A + B.

Alfabetos	62	26	88	19,4
Semialfabetos ...	37	32	69	15,2
Analfabetos	131	166	297	65,4
Totales A + B.	230	224	454	100,0

A SABER:	Varones	Niñas	Total	$d=\frac{100\,c}{\Sigma\,c}$
	a	b	c	d

XVI.—Provincia de Jujuy (Continuación)

11. Departamento Tilcara

A. Argentinos

Alfabetos	109	60	169	28,8
Semialfabetos ...	27	15	42	7,2
Analfabetos	164	211	375	64,0
Totales A...	300	286	586	100,0

B. Extranjeros

Alfabetos	9	4	13	44,8
Semialfabetos ...	1	2	3	10,4
Analfabetos	3	10	13	44,8
Totales B...	13	16	29	100,0

A + B.

Alfabetos	118	64	182	29,6
Semialfabetos ...	28	17	45	7,3
Analfabetos	167	221	388	63,1
Totales A + B.	313	302	615	100,0

12. Departamento Tumbaya

A. Argentinos

Alfabetos.	113	80	193	27,9
Semialfabetos ...	28	29	57	8,2
Analfabetos	224	219	443	63,9
Totales A...	365	328	693	100,0

B. Extranjeros

Alfabetos	2	3	5	83,3
Semialfabetos ...	—	—	—	—
Analfabetos	—	1	1	16,7
Totales B...	2	4	6	100,0

A + B.

Alfabetos	115	83	198	28,3
Semialfabetos ...	28	29	57	8,2
Analfabetos	224	220	444	63,5
Totales A + B.	367	332	699	100,0

13. Departamento Valle Grande

A. Argentinos

Alfabetos	59	55	114	31,9
Semialfabetos ...	26	11	37	10,3
Analfabetos	98	109	207	57,8
Totales A...	183	175	358	100,0

LA POBLACION ESCOLAR (de 6 a 14 años) (Continuación)

A SABER:	Varones	Niñas	Total	$d=\frac{100\,c}{\Sigma\,c}$
	a	b	c	d
XVI.—Provincia de Jujuy (Continuación)				
13. Departamento Valle Grande (Conclusión)				
B. Extranjeros				
Alfabetos	1	—	1	100,0
Semialfabetos ...	—	—	—	—
Analfabetos	—	—	—	—
Totales B...	1	—	1	100,0
A + B.				
Alfabetos	60	55	115	32,0
Semialfabetos ...	26	11	37	10,3
Analfabetos	98	109	207	57,7
Totales A + B.	184	175	359	100,0
14. Departamento Yaví				
A. Argentinos				
Alfabetos	67	37	104	15,1
Semialfabetos ...	36	10	46	6,7
Analfabetos	240	297	537	78,2
Totales A...	343	344	687	100,0
B. Extranjeros				
Alfabetos	10	14	24	21,4
Semialfabetos ...	4	8	12	10,7
Analfabetos	31	45	76	67,9
Totales B...	45	67	112	100,0
A + B.				
Alfabetos	77	51	128	16,0
Semialfabetos ...	40	18	58	7,3
Analfabetos	271	342	613	76,7
Totales A + B.	388	411	799	100,0
Toda la Provincia				
A. Argentinos				
Alfabetos	1.784	1.356	3.140	27,8
Semialfabetos ...	419	357	776	6,8
Analfabetos	3.653	3.741	7.394	65,4
Totales A...	5.856	5.454	11.310	100,0
B. Extranjeros				
Alfabetos	165	132	297	22,4
Semialfabetos ...	29	28	57	4,3
Analfabetos	613	360	973	73,3
Totales B...	807	520	1.327	100,0

A SABER:	Varones	Niñas	Total	$d=\frac{100\,c}{\Sigma\,c}$
	a	b	c	d
XVI.—Provincia de Jujuy (Conclusión)				
Toda la Provincia (Conclusión)				
A + B.				
Alfabetos	1.949	1.488	3.437	27,2
Semialfabetos ...	448	385	833	6,6
Analfabetos	4.266	4.101	8.367	66,2
Totales A + B.	6.663	5.974	12.637	100,0
XVII.—Territorio del Chaco				
1. Departamento Resistencia (Capital)				
A. Argentinos				
Alfabetos	722	722	1.444	37,8
Semialfabetos ...	70	74	144	3,8
Analfabetos	1.173	1.055	2.228	58,4
Totales A...	1.965	1.851	3.816	100,0
B. Extranjeros				
Alfabetos	107	69	176	40,4
Semialfabetos ...	12	18	30	6,9
Analfabetos	126	104	230	52,7
Totales B...	245	191	436	100,0
A + B.				
Alfabetos	829	791	1.620	38,1
Semialfabetos ...	82	92	174	4,1
Analfabetos	1.299	1.159	2.458	57,8
Totales A + B.	2.210	2.042	4.252	100,0
2. Departamento Caá Guazú				
A. Argentinos				
Alfabetos	18	12	30	6,6
Semialfabetos ...	4	3	7	1,5
Analfabetos	224	193	417	91,9
Totales A...	246	208	454	100,0
B. Extranjeros				
Alfabetos	—	2	2	16,7
Semialfabetos ...	—	—	—	—
Analfabetos	6	4	10	83,3
Totales B...	6	6	12	100,0
A + B.				
Alfabetos	18	14	32	6,9
Semialfabetos ...	4	3	7	1,5
Analfabetos	230	197	427	91,6
Totales A + B.	252	214	466	100,0

LA POBLACION ESCOLAR (de 6 a 14 años) (Continuación)

XVII.—Territorio del Chaco (Continuación)

3. Departamento Guaycurú

A SABER:	Varones a	Niñas b	Total c	$d=\frac{100\,c}{\Sigma\,c}$ d
A. Argentinos				
Alfabetos	143	119	262	31,3
Semialfabetos ...	31	18	49	5,9
Analfabetos	266	260	526	62,8
Totales A...	440	397	837	100,0
B. Extranjeros				
Alfabetos	11	8	19	27,5
Semialfabetos ...	1	—	1	1,5
Analfabetos	32	17	49	71,0
Totales B...	44	25	69	100,0
A + B.				
Alfabetos	154	127	281	31,0
Semialfabetos ...	32	18	50	5,5
Analfabetos	298	277	575	63,5
Totales A + B.	484	422	906	100,0

4. Departamento La Sábana

A. Argentinos				
Alfabetos	182	157	339	21,6
Semialfabetos ...	30	28	58	3,7
Analfabetos	603	566	1.169	74,7
Totales A...	815	751	1.566	100,0
B. Extranjeros				
Alfabetos	15	11	26	33,8
Semialfabetos ...	—	2	2	2,6
Analfabetos	36	13	49	63,6
Totales B...	51	26	77	100,0
A + B.				
Alfabetos	197	168	365	22,2
Semialfabetos ...	30	30	60	3,7
Analfabetos	639	579	1.218	74,1
Totales A + B.	866	777	1.643	100,0

5. Departamento Martínez de Hoz

A. Argentinos				
Alfabetos	75	81	156	35,1
Semialfabetos ...	10	7	17	3,8
Analfabetos	143	128	271	61,1
Totales A...	228	216	444	100,0

XVII.—Territorio del Chaco (Continuación)

5. Departamento Martínez de Hoz (Conclusión)

B. Extranjeros				
Alfabetos	61	47	108	43,7
Semialfabetos ...	6	3	9	3,7
Analfabetos	72	58	130	52,6
Totales B...	139	108	247	100,0
A + B.				
Alfabetos	136	128	264	38,2
Semialfabetos ...	16	10	26	3,8
Analfabetos	215	186	401	58,0
Totales A + B.	367	324	691	100,0

6. Departamento Solalinde

A. Argentinos				
Alfabetos	72	63	135	24,0
Semialfabetos ...	17	17	34	6,1
Analfabetos	202	191	393	69,9
Totales A...	291	271	562	100,0
B. Extranjeros				
Alfabetos	41	29	70	38,9
Semialfabetos ...	5	1	6	3,3
Analfabetos	48	56	104	57,8
Totales B...	94	86	180	100,0
A + B.				
Alfabetos	113	92	205	27,6
Semialfabetos ...	22	18	40	5,4
Analfabetos	250	247	497	67,0
Totales A + B.	385	357	742	100,0

Todo el Territorio

A. Argentinos				
Alfabetos	1.212	1.154	2.366	30,8
Semialfabetos ...	162	147	309	4,0
Analfabetos	2.611	2.393	5.004	65,2
Totales A...	3.985	3.694	7.679	100,0
B. Extranjeros				
Alfabetos	235	166	401	39,3
Semialfabetos ...	24	24	48	4,7
Analfabetos	320	252	572	56,0
Totales B...	579	442	1.021	100,0

LA POBLACION ESCOLAR (de 6 a 14 años) (Continuación)

A SABER:	Varones	Niñas	Total	$d=\frac{100\,c}{\Sigma\ c}$
	a	b	c	d
XVII.—Territorio del Chaco (Conclusión)				
Todo el Territorio (Conclusión)				
A + B.				
Alfabetos	1.447	1.320	2.767	31,8
Semialfabetos ...	186	171	357	4,1
Analfabetos	2.931	2.645	5.576	64,1
Totales A + B.	4.564	4.136	8.700	100,0
XVIII.—Territorio del Chubut				
1. Departamento Rawson (Capital)				
A. Argentinos				
Alfabetos	244	252	496	55,7
Semialfabetos ...	15	29	44	5,0
Analfabetos	202	148	350	39,3
Totales A...	461	429	890	100,0
B. Extranjeros				
Alfabetos	63	76	139	53,5
Semialfabetos ...	13	7	20	7,7
Analfabetos	52	49	101	38,8
Totales B...	128	132	260	100,0
A + B.				
Alfabetos	307	328	635	55,2
Semialfabetos ...	28	36	64	5,6
Analfabetos	254	197	451	39,2
Totales A + B.	589	561	1.150	100,0
2. Departamento Dieciseis de Octubre				
A. Argentinos				
Alfabetos	99	78	177	16,8
Semialfabetos ...	30	18	48	4,6
Analfabetos	444	382	826	78,6
Totales A...	573	478	1.051	100,0
B. Extranjeros				
Alfabetos	50	30	80	32,3
Semialfabetos ...	9	7	16	6,4
Analfabetos	80	72	152	61,3
Totales B...	139	109	248	100,0
A + B.				
Alfabetos	149	108	257	19,8
Semialfabetos ...	39	25	64	4,9
Analfabetos	524	454	978	75,3
Totales A + B.	712	587	1.299	100,0

A SABER:	Varones	Niñas	Total	$d=\frac{100\,c}{\Sigma\ c}$
	a	b	c	d
XVIII.—Territorio del Chubut (Continuación)				
3. Departamento Gaimán				
A. Argentinos				
Alfabetos	139	137	276	47,8
Semialfabetos ...	15	19	34	5,9
Analfabetos	147	121	268	46,3
Totales A...	301	277	578	100,0
B. Extranjeros				
Alfabetos	29	23	52	46,0
Semialfabetos ...	1	2	3	2,7
Analfabetos	34	24	58	51,3
Totales B...	64	49	113	100,0
A + B.				
Alfabetos	168	160	328	47,5
Semialfabetos ...	16	21	37	5,3
Analfabetos	181	145	326	47,2
Totales A + B.	365	326	691	100,0
4. Departamento Sarmiento				
A. Argentinos				
Alfabetos	63	41	104	20,6
Semialfabetos ...	11	10	21	4,2
Analfabetos	194	185	379	75,2
Totales A...	268	236	504	100,0
B Extranjeros				
Alfabetos	37	40	77	40,5
Semialfabetos ...	4	2	6	3,2
Analfabetos	58	49	107	56,3
Totales B...	99	91	190	100,0
A + B.				
Alfabetos	100	81	181	26,1
Semialfabetos ...	15	12	27	3,9
Analfabetos	252	234	486	70,0
Totales A + B.	367	327	694	100,0
Todo el Territorio				
A. Argentinos				
Alfabetos	545	508	1.053	34,8
Semialfabetos ...	71	76	147	4,9
Analfabetos	987	836	1.823	60,3
Totales A...	1.603	1.420	3.023	100,0

LA POBLACION ESCOLAR (de 6 a 14 años) (Continuación)

A SABER:	Varones	Niñas	Total	$d=\frac{100\,c}{\Sigma\,c}$
	a	b	c	d
XVIII.—Territorio del Chubut (Conclusión)				
Todo el Territorio (Conclusión)				
B. Extranjeros				
Alfabetos	179	169	348	42,9
Semialfabetos ...	27	18	45	5,6
Analfabetos	224	194	418	51,5
Totales B...	430	381	811	100,0
A + B.				
Alfabetos	724	677	1.401	36,5
Semialfabetos ...	98	94	192	5,0
Analfabetos	1 211	1.030	2.241	58,5
Totales A + B.	2.033	1.801	3.834	100,0
XIX.—Territorio de Formosa				
1. Departamento I. Capital				
A. Argentinos				
Alfabetos	209	208	417	44,2
Semialfabetos ...	17	12	29	3,1
Analfabetos	250	248	498	52,7
Totales A...	476	468	944	100,0
B. Extranjeros				
Alfabetos	124	95	219	37,5
Semialfabetos ...	7	13	20	3,4
Analfabetos	173	172	345	59,1
Totales B...	304	280	584	100,0
A + B.				
Alfabetos	333	303	636	41,6
Semialfabetos ...	24	25	49	3,2
Analfabetos	423	420	843	55,2
Totales A + B.	780	748	1.528	100,0
2. Departamento II. Monte Lindo				
A. Argentinos				
Alfabetos	12	16	28	36,4
Semialfabetos ...	2	—	2	2,6
Analfabetos	23	24	47	61,0
Totales A...	37	40	77	100,0
B. Extranjeros				
Alfabetos	3	4	7	17,5
Semialfabetos ...	5	—	5	12,5
Analfabetos	15	13	28	70,0
Totales B...	23	17	40	100,0

A SABER:	Varones	Niñas	Total	$d=\frac{100\,c}{\Sigma\,c}$
	a	b	c	d
XIX.—Territorio de Formosa (Continuación)				
2. Departamento II. Monte Lindo (Conclusión)				
A + B.				
Alfabetos	15	20	35	29,9
Semialfabetos ...	7	—	7	6,0
Analfabetos	38	37	75	64,1
Totales A + B.	60	57	117	100,0
3 Departamento III. Boca del Pilcomayo				
A. Argentinos				
Alfabetos	24	23	47	20,7
Semialfabetos ...	10	3	13	5,7
Analfabetos	91	76	167	73,6
Totales A...	125	102	227	100,0
B. Extranjeros				
Alfabetos	40	97	137	37,0
Semialfabetos ...	18	10	28	7,6
Analfabetos	148	57	205	55,4
Totales B...	206	164	370	100,0
A + B.				
Alfabetos	64	120	184	30,8
Semialfabetos ...	28	13	41	6,9
Analfabetos	239	133	372	62,3
Totales A + B.	331	266	597	100,0
4. Departamento IV. Boca del Bermejo				
A. Argentinos				
Alfabetos	2	3	5	8,6
Semialfabetos ...	4	2	6	10,4
Analfabetos	26	21	47	81,0
Totales A...	32	26	58	100,0
B. Extranjeros				
Alfabetos	6	3	9	10,0
Semialfabetos ...	2	2	4	4,4
Analfabetos	45	32	77	85,6
Totales B...	53	37	90	100,0
A + B.				
Alfabetos	8	6	14	9,4
Semialfabetos ...	6	4	10	6,8
Analfabetos	71	53	124	83,8
Totales A + B.	85	63	148	100,0

LA POBLACION ESCOLAR (de 6 a 14 años) (Continuación)

A SABER:	Varones	Niñas	Total	$d=\frac{100\,c}{\Sigma\,c}$
	a	b	c	d
XIX.—Territorio de Formosa (Continuación)				
5. Departamento VI.				
A. Argentinos				
Alfabetos	6	8	14	23,0
Semialfabetos	1	—	1	1,6
Analfabetos	26	20	46	75,4
Totales A...	33	28	61	100,0
B. Extranjeros				
Alfabetos	4	2	6	24,0
Semialfabetos	—	—	—	—
Analfabetos	8	11	19	76,0
Totales B...	12	13	25	100,0
A + B.				
Alfabetos	10	10	20	23,2
Semialfabetos	1	—	1	1,2
Analfabetos	34	31	65	75,6
Totales A + B.	45	41	86	100,0
6. Departamento VIII. Boca del Teuco				
A. Argentinos				
Alfabetos	17	8	25	25,8
Semialfabetos	1	2	3	3,1
Analfabetos	38	31	69	71,1
Totales A...	56	41	97	100,0
B. Extranjeros				
Alfabetos	—	1	1	33,3
Semialfabetos	1	—	1	33,3
Analfabetos	1	—	1	33,3
Totales B...	2	1	3	100,0
A + B.				
Alfabetos	17	9	26	26,0
Semialfabetos	2	2	4	4,0
Analfabetos	39	31	70	70,0
Totales A + B.	58	42	100	100,0
7. Departamento IX				
A. Argentinos				
Alfabetos	2	1	3	14,3
Semialfabetos	—	—	—	—
Analfabetos	10	8	18	85,7
Totales A...	12	9	21	100,0

A SABER:	Varones	Niñas	Total	$d=\frac{100\,c}{\Sigma\,c}$
	a	b	c	d
XIX.—Territorio de Formosa (Continuación)				
7. Departamento IX (Conclusión)				
B. Extranjeros				
Alfabetos	—	—	—	—
Semialfabetos	—	—	—	—
Analfabetos	—	—	—	—
Totales B...	—	—	—	—
A + B.				
Alfabetos	2	1	3	14,3
Semialfabetos	—	—	—	—
Analfabetos	10	8	18	85,7
Totales A + B.	12	9	21	100,0
8. Departamento X.				
A. Argentinos				
Alfabetos	1	1	2	20,0
Semialfabetos	—	—	—	—
Analfabetos	5	3	8	80,0
Totales A...	6	4	10	100,0
B. Extranjeros				
Alfabetos	—	—	—	—
Semialfabetos	—	—	—	—
Analfabetos	—	—	—	—
Totales B...	—	—	—	—
A + B.				
Alfabetos	1	1	2	20,0
Semialfabetos	—	—	—	—
Analfabetos	5	3	8	80,0
Totales A + B.	6	4	10	100,0
9. Departamento XI. Teuco Arriba				
A. Argentinos				
Alfabetos	9	16	25	25,0
Semialfabetos	2	1	3	3,0
Analfabetos	34	38	72	72,0
Totales A...	45	55	100	100,0
B. Extranjeros				
Alfabetos	—	—	—	—
Semialfabetos	—	—	—	—
Analfabetos	—	—	—	—
Totales B...	—	—	—	—

LA POBLACION ESCOLAR (de 6 a 14 años) (Continuación)

A SABER:	Varones	Niñas	Total	$d=\frac{100\,c}{\Sigma\,c}$
	a	b	c	d
XIX.—Territorio de Formosa (Conclusión)				
9. Departamento XI. Teuco Arriba (Conclusión)				
A + B.				
Alfabetos	9	16	25	25,0
Semialfabetos	2	1	3	3,0
Analfabetos	34	38	72	72,0
Totales A + B.	45	55	100	100,0
10. Departamento XII.				
A. Argentinos				
Alfabetos	61	28	89	13,6
Semialfabetos	13	5	18	2,7
Analfabetos	264	284	548	83,7
Totales A...	338	317	655	100,0
B. Extranjeros				
Alfabetos	1	—	1	6,3
Semialfabetos	—	—	—	—
Analfabetos	10	5	15	93,7
Totales B...	11	5	16	100,0
A + B.				
Alfabetos	62	28	90	13,4
Semialfabetos	13	5	18	2,7
Analfabetos	274	289	563	83,9
Totales A + B.	349	322	671	100,0
Todo el Territorio				
A. Argentinos				
Alfabetos	343	312	655	29,1
Semialfabetos	50	25	75	3,3
Analfabetos	767	753	1.520	67,6
Totales A...	1.160	1.090	2.250	100,0
B. Extranjeros				
Alfabetos	178	202	380	33,7
Semialfabetos	33	25	58	5,1
Analfabetos	400	290	690	61,2
Totales B...	611	517	1.128	100,0
A + B.				
Alfabetos	521	514	1.035	30,6
Semialfabetos	83	50	133	4,0
Analfabetos	1.167	1.043	2.210	65,4
Totales A + B.	1.771	1.607	3.378	100,0

A SABER:	Varones	Niñas	Total	$d=\frac{100\,c}{\Sigma\,c}$
	a	b	c	d
XX.—Territorio de La Pampa				
1. Departamento I.				
A. Argentinos				
Alfabetos	847	880	1.727	34,6
Semialfabetos	139	130	269	5,4
Analfabetos	1.543	1.457	3.000	60,0
Totales A...	2.529	2.467	4.996	100,0
B. Extranjeros				
Alfabetos	210	162	372	40,6
Semialfabetos	19	21	40	4,4
Analfabetos	266	237	503	55,0
Totales B...	495	420	915	100,0
A + B.				
Alfabetos	1.057	1.042	2.099	35,5
Semialfabetos	158	151	309	5,2
Analfabetos	1.809	1.694	3.503	59,3
Totales A + B.	3.024	2.887	5.911	100,0
2. Departamento II.				
A. Argentinos				
Alfabetos	678	764	1.442	34,7
Semialfabetos	114	101	215	5,2
Analfabetos	1.270	1.222	2.492	60,1
Totales A...	2.062	2.087	4.149	100,0
B Extranjeros				
Alfabetos	159	150	309	35,7
Semialfabetos	27	19	46	5,3
Analfabetos	248	263	511	59,0
Totales B...	434	432	866	100,0
A + B.				
Alfabetos	837	914	1.751	34,9
Semialfabetos	141	120	261	5,2
Analfabetos	1.518	1.485	3.003	59,9
Totales A + B.	2.496	2.519	5.015	100,0
3. Departamento III.				
A. Argentinos				
Alfabetos	280	223	503	31,0
Semialfabetos	26	28	54	3,3
Analfabetos	543	521	1.064	65,7
Totales A...	849	772	1.621	100,0

LA POBLACION ESCOLAR (de 6 a 14 años) (Continuación)

XX.—Territorio de La Pampa (Continuación)

3. Departamento III. (Conclusión)

A SABER:	Varones a	Niñas b	Total c	$d=\frac{100\,c}{\Sigma\ c}$ d
B. Extranjeros				
Alfabetos	102	95	197	37,2
Semialfabetos	5	10	15	2,8
Analfabetos	177	141	318	60,0
Totales B...	284	246	530	100,0
A + B.				
Alfabetos	382	318	700	32,5
Semialfabetos	31	38	69	3,2
Analfabetos	720	662	1.382	64,3
Totales A + B.	1.133	1.018	2.151	100,0

4. Departamento IV.

A. Argentinos				
Alfabetos	192	190	382	45,2
Semialfabetos	33	25	58	6,9
Analfabetos	220	184	404	47,9
Totales A...	445	399	844	100,0
B Extranjeros				
Alfabetos	267	248	515	67,3
Semialfabetos	20	13	33	4,3
Analfabetos	125	92	217	28,4
Totales B...	412	353	765	100,0
A + B.				
Alfabetos	459	438	897	55,7
Semialfabetos	53	38	91	5,7
Analfabetos	345	276	621	38,6
Totales A + B.	857	752	1.609	100,0

5. Departamento V.

A. Argentinos				
Alfabetos	19	17	36	35,6
Semialfabetos	7	8	15	14,9
Analfabetos	21	29	50	49,5
Totales A...	47	54	101	100,0
B. Extranjeros				
Alfabetos	2	—	2	66,7
Semialfabetos	—	—	—	—
Analfabetos	—	1	1	33,3
Totales B...	2	1	3	100,0

XX.—Territorio de La Pampa (Continuación)

5. Departamento V. (Conclusión)

A SABER:	Varones a	Niñas b	Total c	$d=\frac{100\,c}{\Sigma\ c}$ d
A + B.				
Alfabetos	21	17	38	36,5
Semialfabetos	7	8	15	14,4
Analfabetos	21	30	51	49,1
Totales A + B.	49	55	104	100,0

6. Departamento VI.

A. Argentinos				
Alfabetos	151	171	322	35,0
Semialfabetos	12	15	27	2,9
Analfabetos	309	263	572	62,1
Totales A...	472	449	921	100,0
B. Extranjeros				
Alfabetos	24	33	57	47,1
Semialfabetos	3	—	3	2,5
Analfabetos	36	25	61	50,4
Totales B...	63	58	121	100,0
A + B.				
Alfabetos	175	204	379	36,4
Semialfabetos	15	15	30	2,9
Analfabetos	345	288	633	60,7
Totales A + B.	535	507	1.042	100,0

7. Departamento VII.

A. Argentinos				
Alfabetos	247	250	497	40,2
Semialfabetos	20	22	42	3,4
Analfabetos	364	333	697	56,4
Totales A...	631	605	1.236	100,0
B. Extranjeros				
Alfabetos	18	12	30	54,6
Semialfabetos	1	1	2	3,6
Analfabetos	12	11	23	41,8
Totales B...	31	24	55	100,0
A + B.				
Alfabetos	265	262	527	40,8
Semialfabetos	21	23	44	3,4
Analfabetos	376	344	720	55,8
Totales A + B.	662	629	1.291	100,0

LA POBLACION ESCOLAR (de 6 a 14 años) (Continuación)

A SABER:	Varones a	Niñas b	Total c	$d=\frac{100\,c}{\Sigma\,c}$ d

XX.—Territorio de La Pampa (Continuación)

8. Departamento VII. A.

A. Argentinos

Alfabetos	91	98	189	35,5
Semialfabetos ...	15	11	26	4,9
Analfabetos	163	154	317	59,6
Totales A...	269	263	532	100,0

B. Extranjeros

Alfabetos	20	21	41	66,1
Semialfabetos ...	—	1	1	1,6
Analfabetos	15	5	20	32,3
Totales B...	35	27	62	100,0

A + B.

Alfabetos	111	119	230	38,7
Semialfabetos ...	15	12	27	4,6
Analfabetos	178	159	337	56,7
Totales A + B.	304	290	594	100,0

9. Departamento VIII.

A. Argentinos

Alfabetos	165	210	375	33,9
Semialfabetos ...	31	28	59	5,3
Analfabetos	349	325	674	60,8
Totales A...	545	563	1.108	100,0

B. Extranjeros

Alfabetos	34	27	61	43,6
Semialfabetos ...	5	4	9	6,4
Analfabetos	39	31	70	50,0
Totales B...	78	62	140	100,0

A + B.

Alfabetos	199	237	436	34,9
Semialfabetos ...	36	32	68	5,5
Analfabetos	388	356	744	59,6
Totales A + B.	623	625	1.248	100,0

10. Departamento IX.

A. Argentinos

Alfabetos	27	12	39	23,2
Semialfabetos ...	7	5	12	7,1
Analfabetos	65	52	117	69,7
Totales A...	99	69	168	100,0

A SABER:	Varones a	Niñas b	Total c	$d=\frac{100\,c}{\Sigma\,c}$ d

XX.—Territorio de La Pampa (Continuación)

10. Departamento IX (Conclusión)

B. Extranjeros

Alfabetos	—	2	2	28,6
Semialfabetos ...	—	—	—	—
Analfabetos	3	2	5	71,4
Totales B...	3	4	7	100,0

A + B.

Alfabetos	27	14	41	23,4
Semialfabetos ...	7	5	12	6,9
Analfabetos	68	54	122	69,7
Totales A + B.	102	73	175	100,0

11. Departamento X.

A. Argentinos

Alfabetos	10	5	15	13,3
Semialfabetos ...	3	2	5	4,4
Analfabetos	45	48	93	82,3
Totales A	58	55	113	100,0

B. Extranjeros

Alfabetos	1	1	2	66,7
Semialfabetos ...	—	—	—	—
Analfabetos	—	1	1	33,3
Totales B...	1	2	3	100,0

A + B.

Alfabetos	11	6	17	14,7
Semialfabetos ...	3	2	5	4,3
Analfabetos	45	49	94	81,0
Totales A + B.	59	57	116	100,0

12. Departamento XI.

A. Argentinos

Alfabetos	6	6	12	7,3
Semialfabetos ...	1	2	3	1,8
Analfabetos	77	72	149	90,9
Totales A...	84	80	164	100,0

B. Extranjeros

Alfabetos	2	1	3	100,0
Semialfabetos ...	—	—	—	—
Analfabetos	—	—	—	—
Totales B...	2	1	3	100,0

LA POBLACION ESCOLAR (de 6 a 14 años) (Continuación)

XX.—Territorio de La Pampa (Continuación)

12. Departamento XI. (Conclusión)

A SABER:	Varones a	Niñas b	Total c	$d=\frac{100\,c}{\Sigma\,c}$ d
A + B.				
Alfabetos	8	7	15	9,0
Semialfabetos ...	1	2	3	1,8
Analfabetos	77	72	149	89,2
Totales A + B.	86	81	167	100,0

13. Departamento XII.

A. Argentinos				
Alfabetos	4	10	14	6,3
Semialfabetos ...	7	5	12	5,4
Analfabetos	102	95	197	88,3
Totales A...	113	110	223	100,0
B. Extranjeros				
Alfabetos	—	1	1	100,0
Semialfabetos ...	—	—	—	—
Analfabetos	—	—	—	—
Totales B...	—	1	1	100,0
A + B.				
Alfabetos	4	11	15	6,7
Semialfabetos ...	7	5	12	5,4
Analfabetos	102	95	197	87,9
Totales A + B.	113	111	224	100,0

14. Departamento XIII.

A. Argentinos				
Alfabetos	22	24	46	10,1
Semialfabetos ...	5	3	8	1,8
Analfabetos	206	195	401	88,1
Totales A...	233	222	455	100,0
B. Extranjeros				
Alfabetos	1	—	1	25,0
Semialfabetos ...	—	—	—	—
Analfabetos	1	2	3	75,0
Totales B...	2	2	4	100,0
A + B.				
Alfabetos	23	24	47	10,2
Semialfabetos ...	5	3	8	1,8
Analfabetos	207	197	404	88,0
Totales A + B.	235	224	459	100,0

XX.—Territorio de La Pampa (Continuación)

15. Departamento XIV.

A. Argentinos				
Alfabetos	3	1	4	2,7
Semialfabetos ...	—	—	—	—
Analfabetos	85	59	144	97,3
Totales A...	88	60	148	100,0
B. Extranjeros				
Alfabetos	—	—	—	—
Semialfabetos ...	—	—	—	—
Analfabetos	—	1	1	100,0
Totales B...	—	1	1	100,0
A + B.				
Alfabetos	3	1	4	2,7
Semialfabetos ...	—	—	—	—
Analfabetos	85	60	145	97,3
Totales A + B.	88	61	149	100,0

16. Departamento XV.

A. Argentinos				
Alfabetos	9	3	12	6,0
Semialfabetos ...	3	4	7	3,5
Analfabetos	79	101	180	90,5
Totales A...	91	108	199	100,0
B. Extranjeros				
Alfabetos	—	—	—	—
Semialfabetos ...	—	—	—	—
Analfabetos	—	2	2	100,0
Totales B...	—	2	2	100,0
A + B.				
Alfabetos	9	3	12	6,0
Semialfabetos ...	3	4	7	3,5
Analfabetos	79	103	182	90,5
Totales A + B.	91	110	201	100,0

Todo el Territorio

A. Argentinos				
Alfabetos	2.751	2.864	5.615	33,1
Semialfabetos ...	423	389	812	4,8
Analfabetos	5.441	5.110	10.551	62,1
Totales A...	8.615	8.363	16.978	100,0

LA POBLACION ESCOLAR (de 6 a 14 años) (Continuación)

A SABER:	Varones a	Niñas b	Total c	$d=\frac{100\,c}{\Sigma\,c}$ d

XX.—Territorio de La Pampa (Conclusión)

Todo el Territorio (Conclusión)

B Extranjeros

Alfabetos	840	753	1.593	45,8
Semialfabetos ...	80	69	149	4,3
Analfabetos	922	814	1.736	49,9
Totales B...	1.842	1.636	3.478	100,0

A + B.

Alfabetos	3.591	3.617	7.208	35,2
Semialfabetos ...	503	458	961	4,7
Analfabetos	6.303	5.924	12.287	60,1
Totales A + B.	10.457	9.999	20.456	100,0

XXI.—Territorio de Los Andes

1. Departamento San Antonio de los Cobres (Capital)

A. Argentinos

Alfabetos	52	16	68	38,4
Semialfabetos ...	7	3	10	5,7
Analfabetos	41	58	99	55,9
Totales A...	100	77	177	100,0

B. Extranjeros

Alfabetos	—	—	—	—
Semialfabetos ...	—	1	1	50,0
Analfabetos	1	—	1	50,0
Totales B...	1	1	2	100,0

A + B.

Alfabetos	52	16	68	38,0
Semialfabetos ...	7	4	11	6,1
Analfabetos	42	58	100	55,9
Totales A + B.	101	78	179	100,0

2. Departamento Antofagasta de la Sierra

A. Argentinos

Alfabetos	—	—	—	—
Semialfabetos ...	18	22	40	43,0
Analfabetos	26	27	53	57,0
Totales A...	44	49	93	100,0

B. Extranjeros

Alfabetos	—	—	—	—
Semialfabetos ...	—	—	—	—
Analfabetos	1	1	2	100,0
Totales B...	1	1	2	100,0

A SABER:	Varones a	Niñas b	Total c	$d=\frac{100\,c}{\Sigma\,c}$ d

XXI.—Territorio de Los Andes (Continuación)

2. Departamento Antofagasta de la Sierra (Conclusión)

A + B.

Alfabetos	—	—	—	—
Semialfabetos ...	18	22	40	42,1
Analfabetos	27	28	55	57,9
Totales A + B.	45	50	95	100,0

3. Departamento Pastos Grandes

A. Argentinos

Alfabetos	4	2	6	12,0
Semialfabetos ...	7	3	10	20,0
Analfabetos	12	22	34	68,0
Totales A...	23	27	50	100,0

B. Extranjeros

Alfabetos	—	—	—	—
Semialfabetos ...	—	—	—	—
Analfabetos	—	—	—	—
Totales B...	—	—	—	—

A + B.

Alfabetos	4	2	6	12,0
Semialfabetos ...	7	3	10	20,0
Analfabetos	12	22	34	68,0
Totales A + B.	23	27	50	100,0

4. Departamento Susques

A. Argentinos

Alfabetos	18	9	27	15,4
Semialfabetos ...	7	3	10	5,7
Analfabetos	68	70	138	78,9
Totales A...	93	82	175	100,0

B. Extranjeros

Alfabetos	—	—	—	—
Semialfabetos ...	—	—	—	—
Analfabetos	—	—	—	—
Totales B...	—	—	—	—

A + B.

Alfabetos	18	9	27	15,4
Semialfabetos ...	7	3	10	5,7
Analfabetos	68	70	138	78,9
Totales A + B.	93	82	175	100,0

LA POBLACION ESCOLAR (de 6 a 14 años) (Continuación)

A SABER:	Varones	Niñas	Total	$d=\frac{100\,c}{\Sigma\,c}$
	a	b	c	d
XXI.—Territorio de Los Andes (Conclusión)				
Todo el Territorio				
A. Argentinos				
Alfabetos	74	27	101	20,4
Semialfabetos ...	39	31	70	14,1
Analfabetos	147	177	324	65,5
Totales A...	260	235	495	100,0
B. Extranjeros				
Alfabetos	—	—	—	—
Semialfabetos ...	—	1	1	25,0
Analfabetos	2	1	3	75,0
Totales B...	2	2	4	100,0
A + B.				
Alfabetos	74	27	101	20,2
Semialfabetos ...	39	32	71	14,2
Analfabetos	149	178	327	65,6
Totales A + B.	262	237	499	100,0
XXII.—Territorio de Misiones				
I. Departamento Posadas (Capital)				
A. Argentinos				
Alfabetos	613	659	1.272	52,4
Semialfabetos ...	124	98	222	9,1
Analfabetos	485	449	934	38,5
Totales A...	1.222	1.206	2.428	100,0
B. Extranjeros				
Alfabetos	174	154	328	43,5
Semialfabetos ...	32	14	46	6,1
Analfabetos	181	199	380	50,4
Totales B...	387	367	754	100,0
A + B.				
Alfabetos	787	813	1.600	50,3
Semialfabetos ...	156	112	268	8,4
Analfabetos	666	648	1.314	41,3
Totales A + B.	1.609	1.573	3.182	100,0
2. Departamento Apóstoles				
A. Argentinos				
Alfabetos	341	280	621	35,6
Semialfabetos ...	55	43	98	5,6
Analfabetos	434	592	1.026	58,8
Totales A...	830	915	1.745	100,0

A SABER:	Varones	Niñas	Total	$d=\frac{100\,c}{\Sigma\,c}$
	a	b	c	d
XXII.—Territorio de Misiones (Continuación)				
2. Departamento Apóstoles (Conclusión)				
B. Extranjeros				
Alfabetos	61	29	90	38,8
Semialfabetos ...	6	2	8	3,4
Analfabetos	63	71	134	57,8
Totales B...	130	102	232	100,0
A + B.				
Alfabetos	402	309	711	36,0
Semialfabetos ...	61	45	106	5,3
Analfabetos	497	663	1.160	58,7
Totales A + B.	960	1.017	1.977	100,0
3. Departamento Campo Grande				
A. Argentinos				
Alfabetos	1	1	2	3,7
Semialfabetos ...	—	—	—	—
Analfabetos	22	30	52	96,3
Totales A...	23	31	54	100,0
B. Extranjeros				
Alfabetos	2	1	3	9,1
Semialfabetos ...	—	—	—	—
Analfabetos	21	9	30	90,9
Totales B...	23	10	33	100,0
A + B.				
Alfabetos	3	2	5	5,7
Semialfabetos ...	—	—	—	—
Analfabetos	43	39	82	94,3
Totales A + B.	46	41	87	100,0
4. Departamento Candelaria				
A. Argentinos				
Alfabetos	63	87	150	55,9
Semialfabetos ...	3	2	5	1,9
Analfabetos	63	50	113	42,2
Totales A...	129	139	268	100,0
B. Extranjeros				
Alfabetos	16	11	27	45,0
Semialfabetos ...	1	1	2	3,3
Analfabetos	22	9	31	51,7
Totales B...	39	21	60	100,0

LA POBLACION ESCOLAR (de 6 a 14 años) (Continuación)

A SABER:	Varones	Niñas	Total	$d=\frac{100\,c}{\Sigma\,c}$
	a	b	c	d

XXII.—Territorio de Misiones (Continuación)

4. Departamento Candelaria (Conclusión)

A + B.

Alfabetos	79	98	177	54,0
Semialfabetos ...	4	3	7	2,1
Analfabetos	85	59	144	43,9
Totales A + B.	168	160	328	100,0

5. Departamento Cerro Corá

A. Argentinos

Alfabetos	125	81	206	46,4
Semialfabetos ...	14	3	17	3,8
Analfabetos	123	98	221	49,8
Totales A...	262	182	444	100,0

B. Extranjeros

Alfabetos	47	38	85	46,4
Semialfabetos ...	2	—	2	1,1
Analfabetos	48	48	96	52,5
Totales B...	97	86	183	100,0

A + B.

Alfabetos	172	119	291	46,4
Semialfabetos ...	16	3	19	3,0
Analfabetos	171	146	317	50,6
Totales A + B.	359	268	627	100,0

6. Departamento Concepción

A. Argentinos

Alfabetos	172	128	300	39,9
Semialfabetos ...	21	15	36	4,8
Analfabetos	207	208	415	55,3
Totales A...	400	351	751	100,0

B. Extranjeros

Alfabetos	7	5	12	21,1
Semialfabetos ...	—	1	1	1,7
Analfabetos	24	20	44	77,2
Totales B...	31	26	57	100,0

A + B.

Alfabetos	179	133	312	38,6
Semialfabetos ...	21	16	37	4,6
Analfabetos	231	228	459	56,8
Totales A + B.	431	377	808	100,0

A SABER:	Varones	Niñas	Total	$d=\frac{100\,c}{\Sigma\,c}$
	a	b	c	d

XXII.—Territorio de Misiones (Continuación)

7. Departamento Itacaruaré

A. Argentinos

Alfabetos	93	58	151	25,3
Semialfabetos ...	12	1	13	2,2
Analfabetos	218	215	433	72,5
Totales A...	323	274	597	100,0

B. Extranjeros

Alfabetos	20	8	28	20,6
Semialfabetos ...	4	6	10	7,3
Analfabetos	57	41	98	72,1
Totales B...	81	55	136	100,0

A + B.

Alfabetos	113	66	179	24,4
Semialfabetos ...	16	7	23	3,1
Analfabetos	275	256	531	72,5
Totales A + B.	404	329	733	100,0

8. Departamento La Frontera

A. Argentinos

Alfabetos	13	21	34	33,3
Semialfabetos ...	13	3	16	15,7
Analfabetos	27	25	52	51,0
Totales A...	53	49	102	100,0

B. Extranjeros

Alfabetos	10	2	12	21,4
Semialfabetos ...	5	2	7	12,5
Analfabetos	18	19	37	66,1
Totales B...	33	23	56	100,0

A + B.

Alfabetos	23	23	46	29,1
Semialfabetos ...	18	5	23	14,6
Analfabetos	45	44	89	56,3
Totales A + B.	86	72	158	100,0

9. Departamento Monteagudo

A. Argentinos

Alfabetos	1	2	3	7,9
Semialfabetos ...	—	—	—	—
Analfabetos	21	14	35	92,1
Totales A...	22	16	38	100,0

LA POBLACION ESCOLAR (de 6 a 14 años) (Continuación)

A SABER:	Varones	Niñas	Total	$d=\frac{100\,c}{\Sigma\,c}$
	a	b	c	d
XXII.—Territorio de Misiones (Continuación)				
9. Departamento Monteagudo (Conclusión)				
B. Extranjeros				
Alfabetos	—	1	1	5,6
Semialfabetos	—	—	—	—
Analfabetos	8	9	17	94,4
Totales B...	8	10	18	100,0
A + B.				
Alfabetos	1	3	4	7,1
Semialfabetos	—	—	—	—
Analfabetos	29	23	52	92,9
Totales A + B.	30	26	56	100,0
10. Departamento San Ignacio				
A. Argentinos				
Alfabetos	124	91	215	35,0
Semialfabetos	16	12	28	4,6
Analfabetos	178	193	371	60,4
Totales A...	318	296	614	100,0
B. Extranjeros				
Alfabetos	40	32	72	38,5
Semialfabetos	5	5	10	5,3
Analfabetos	52	53	105	56,2
Totales B...	97	90	187	100,0
A + B.				
Alfabetos	164	123	287	35,8
Semialfabetos	21	17	38	4,7
Analfabetos	230	246	476	59,5
Totales A + B.	415	386	801	100,0
11. Departamento San Javier				
A. Argentinos				
Alfabetos	56	56	112	27,0
Semialfabetos	10	13	23	5,6
Analfabetos	139	140	279	67,4
Totales A...	205	209	414	100,0
B. Extranjeros				
Alfabetos	14	11	25	23,2
Semialfabetos	1	—	1	0,9
Analfabetos	34	48	82	75,9
Totales B...	49	59	108	100,0

A SABER:	Varones	Niñas	Total	$d=\frac{100\,c}{\Sigma\,c}$
	a	b	c	d
XXII.—Territorio de Misiones (Continuación)				
11. Departamento San Javier (Conclusión)				
A + B.				
Alfabetos	70	67	137	26,2
Semialfabetos	11	13	24	4,6
Analfabetos	173	188	361	69,2
Totales A + B.	254	268	522	100,0
12. Departamento San José				
A. Argentinos				
Alfabetos	126	91	217	25,0
Semialfabetos	21	13	34	3,9
Analfabetos	301	316	617	71,1
Totales A...	448	420	868	100,0
B. Extranjeros				
Alfabetos	21	8	29	26,4
Semialfabetos	2	—	2	1,8
Analfabetos	36	43	79	71,8
Totales B...	59	51	110	100,0
A + B.				
Alfabetos	147	99	246	25,1
Semialfabetos	23	13	36	3,7
Analfabetos	337	359	696	71,2
Totales A + B.	507	471	978	100,0
13. Departamento San Pedro				
A. Argentinos				
Alfabetos	21	17	38	32,8
Semialfabetos	1	3	4	3,4
Analfabetos	36	38	74	63,8
Totales A...	58	58	116	100,0
B. Extranjeros				
Alfabetos	3	4	7	13,7
Semialfabetos	1	—	1	2,0
Analfabetos	24	19	43	84,3
Totales B...	28	23	51	100,0
A + B.				
Alfabetos	24	21	45	26,9
Semialfabetos	2	3	5	3,0
Analfabetos	60	57	117	70,1
Totales A + B.	86	81	167	100,0

LA POBLACION ESCOLAR (de 6 a 14 años) (Continuación)

A SABER:	Varones	Niñas	Total	$d=\frac{100\,c}{\Sigma\,c}$
	a	b	c	d
XXII.—Territorio de Misiones (Conclusión)				
14. Departamento Santa Ana				
A. Argentinos				
Alfabetos	155	156	311	43,2
Semialfabetos ...	10	13	23	3,2
Analfabetos	184	202	386	53,6
Totales A...	349	371	720	100,0
B. Extranjeros				
Alfabetos	49	54	103	34,7
Semialfabetos ...	12	5	17	5,7
Analfabetos	86	91	177	59,6
Totales B...	147	150	297	100,0
A + B.				
Alfabetos	204	210	414	40,7
Semialfabetos ...	22	18	40	3,9
Analfabetos	270	293	563	55,4
Totales A + B.	496	521	1.017	100,0
Todo el Territorio				
A. Argentinos				
Alfabetos	1.904	1.728	3.632	39,6
Semialfabetos ...	300	219	519	5,7
Analfabetos	2.438	2.570	5.008	54,7
Totales A...	4.642	4.517	9.159	100,0
B. Extranjeros				
Alfabetos	464	358	822	36,0
Semialfabetos ...	71	36	107	4,7
Analfabetos	674	679	1.353	59,3
Totales B...	1.209	1.073	2.282	100,0
A + B.				
Alfabetos	2.368	2.086	4.454	38,9
Semialfabetos ...	371	255	626	5,5
Analfabetos	3.112	3.249	6.361	55,6
Totales A + B.	5.851	5.590	11.441	100,0
XXIII.—Territorio del Neuquen				
1. Departamento Aluminé				
A. Argentinos				
Alfabetos	15	9	24	5,9
Semialfabetos ...	7	8	15	3,7
Analfabetos	211	157	368	90,4
Totales A...	233	174	407	100,0

A SABER:	Varones	Niñas	Total	$d=\frac{100\,c}{\Sigma\,c}$
	a	b	c	d
XXIII.—Territorio del Neuquen (Continuación)				
1. Departamento Aluminé (Conclusión)				
B. Extranjeros				
Alfabetos	8	7	15	9,2
Semialfabetos ...	10	6	16	9,8
Analfabetos	57	75	132	81,0
Totales B...	75	88	163	100,0
A + B.				
Alfabetos	23	16	39	6,9
Semialfabetos ...	17	14	31	5,4
Analfabetos	268	232	500	87,7
Totales A + B.	308	262	570	100,0
2. Departamento Añelo				
A. Argentinos				
Alfabetos	1	1	2	2,8
Semialfabetos ...	—	4	4	5,5
Analfabetos	34	32	66	91,7
Totales A...	35	37	72	100,0
B. Extranjeros				
Alfabetos	—	—	—	—
Semialfabetos ...	1	—	1	12,5
Analfabetos	6	1	7	87,5
Totales B...	7	1	8	100,0
A + B.				
Alfabetos	1	1	2	2,5
Semialfabetos ...	1	4	5	6,2
Analfabetos	40	33	73	91,3
Totales A + B.	42	38	80	100,0
3. Departamento Collón Curá				
A. Argentinos				
Alfabetos	24	11	35	12,3
Semialfabetos ...	5	1	6	2,1
Analfabetos	139	105	244	85,6
Totales A...	168	117	285	100,0
B. Extranjeros				
Alfabetos	1	5	6	18,2
Semialfabetos ...	2	—	2	6,1
Analfabetos	12	13	25	75,7
Totales B...	15	18	33	100,0

LA POBLACION ESCOLAR (de 6 a 14 años) (Continuación)

XXIII.—Territorio del Neuquen (Continuación)

3. Departamento Collón Curá (Conclusión)

A SABER:	Varones a	Niñas b	Total c	$d=\frac{100\,c}{\Sigma\,c}$ d
A + B.				
Alfabetos	25	16	41	12,9
Semialfabetos ...	7	1	8	2,5
Analfabetos	151	118	269	84,6
Totales A + B.	183	135	318	100,0

4. Departamento Confluencia

A SABER:	Varones a	Niñas b	Total c	$d=\frac{100\,c}{\Sigma\,c}$ d
A. Argentinos				
Alfabetos	51	67	118	43,7
Semialfabetos ...	4	1	5	1,9
Analfabetos	93	54	147	54,4
Totales A...	148	122	270	100,0
B. Extranjeros				
Alfabetos	36	23	59	61,5
Semialfabetos ...	2	3	5	5,2
Analfabetos	16	16	32	33,3
Totales B...	54	42	96	100,0
A + B.				
Alfabetos	87	90	177	48,1
Semialfabetos ...	6	4	10	2,7
Analfabetos	109	70	179	48,9
Totales A + B.	202	164	366	100,0

5. Departamento Chos Malal

A SABER:	Varones a	Niñas b	Total c	$d=\frac{100\,c}{\Sigma\,c}$ d
A. Argentinos				
Alfabetos	86	102	188	29,8
Semialfabetos ...	26	28	54	8,6
Analfabetos	188	201	389	61,6
Totales A...	300	331	631	100,0
B. Extranjeros				
Alfabetos	27	14	41	31,1
Semialfabetos ...	5	3	8	6,1
Analfabetos	46	37	83	62,8
Totales B...	78	54	132	100,0
A + B.				
Alfabetos	113	116	229	30,0
Semialfabetos ...	31	31	62	8,1
Analfabetos	234	238	472	61,9
Totales A + B.	378	385	763	100,0

XXIII.—Territorio del Neuquen (Continuación)

6. Departamento Las Lajas

A SABER:	Varones a	Niñas b	Total c	$d=\frac{100\,c}{\Sigma\,c}$ d
A. Argentinos				
Alfabetos	18	25	43	13,9
Semialfabetos ...	7	12	19	6,2
Analfabetos	119	127	246	79,9
Totales A...	144	164	308	100,0
B. Extranjeros				
Alfabetos	6	9	15	17,4
Semialfabetos ...	4	7	11	12,8
Analfabetos	33	27	60	69,8
Totales B...	43	43	86	100,0
A + B.				
Alfabetos	24	34	58	14,7
Semialfabetos ...	11	19	30	7,6
Analfabetos	152	154	306	77,7
Totales A + B.	187	207	394	100,0

7. Departamento Limay Centro

A SABER:	Varones a	Niñas b	Total c	$d=\frac{100\,c}{\Sigma\,c}$ d
Argentinos				
Alfabetos	20	14	34	7,8
Semialfabetos ...	17	12	29	6,7
Analfabetos	195	176	371	85,5
Totales A...	232	202	434	100,0
B. Extranjeros				
Alfabetos	3	1	4	7,0
Semialfabetos ...	5	3	8	14,0
Analfabetos	28	17	45	79,0
Totales B...	36	21	57	100,0
A + B.				
Alfabetos	23	15	38	7,8
Semialfabetos ...	22	15	37	7,5
Analfabetos	223	193	416	84,7
Totales A + B.	268	223	491	100,0

8. Departamento Los Lagos

A SABER:	Varones a	Niñas b	Total c	$d=\frac{100\,c}{\Sigma\,c}$ d
Argentinos				
Alfabetos	59	51	110	22,3
Semialfabetos ...	23	12	35	7,1
Analfabetos	175	173	348	70,6
Totales A...	257	236	493	100,0

LA POBLACION ESCOLAR (de 6 a 14 años) (Continuación)

A SABER:	Varones	Niñas	Total	$d=\frac{100\,c}{\Sigma\,c}$
	a	b	c	d
XXIII.—Territorio del Neuquen (Continuación)				
8. Departamento Los Lagos (Conclusión)				
B. Extranjeros				
Alfabetos	10	23	33	15,1
Semialfabetos ...	14	9	23	10,6
Analfabetos	92	70	162	74,3
Totales B...	116	102	218	100,0
A + B.				
Alfabetos	59	74	133	20,1
Semialfabetos ...	37	21	58	8,2
Analfabetos	267	243	510	71,7
Totales A + B.	373	338	711	100,0
9. Departamento Minas				
A. Argentinos				
Alfabetos	41	37	78	13,7
Semialfabetos ...	32	41	73	12,9
Analfabetos	209	208	417	73,4
Totales A...	282	286	568	100,0
B. Extranjeros				
Alfabetos	20	13	33	17,3
Semialfabetos ...	13	11	24	12,6
Analfabetos	78	56	134	70,1
Totales B...	111	80	191	100,0
A + B.				
Alfabetos	61	50	111	14,6
Semialfabetos ...	45	52	97	12,8
Analfabetos	287	264	551	72,6
Totales A + B.	393	366	759	100,0
10. Departamento Norquín				
A. Argentinos				
Alfabetos	88	80	168	18,3
Semialfabetos ...	17	33	50	5,5
Analfabetos	357	342	699	76,2
Totales A...	462	455	917	100,0
B. Extranjeros				
Alfabetos	14	14	28	13,4
Semialfabetos ...	8	7	15	7,2
Analfabetos	86	80	166	79,4
Totales B...	108	101	209	100,0

A SABER:	Varones	Niñas	Total	$d=\frac{100\,c}{\Sigma\,c}$
	a	b	c	d
XXIII.—Territorio del Neuquen (Continuación)				
10. Departamento Norquín (Conclusión)				
A + B.				
Alfabetos	102	94	196	17,4
Semialfabetos ...	25	40	65	5,8
Analfabetos	443	422	865	76,8
Totales A + B.	570	556	1.126	100,0
11. Departamento Picún Leufú				
A. Argentinos				
Alfabetos	13	21	34	9,3
Semialfabetos ...	7	12	19	5,1
Analfabetos	162	152	314	85,6
Totales A...	182	185	367	100,0
B. Extranjeros				
Alfabetos	8	5	13	17,8
Semialfabetos ...	1	3	4	5,5
Analfabetos	32	24	56	76,7
Totales B...	41	32	73	100,0
A + B.				
Alfabetos	21	26	47	10,7
Semialfabetos ...	8	15	23	5,2
Analfabetos	194	176	370	84,1
Totales A + B.	223	217	440	100,0
12. Departamento Río Colorado Arriba				
A. Argentinos				
Alfabetos	16	15	31	12,0
Semialfabetos ...	12	8	20	7,8
Analfabetos	99	108	207	80,2
Totales A...	127	131	258	100,0
B. Extranjeros				
Alfabetos	10	6	16	25,4
Semialfabetos ...	2	3	5	7,9
Analfabetos	22	20	42	66,7
Totales B...	34	29	63	100,0
A + B.				
Alfabetos	26	21	47	14,6
Semialfabetos ...	14	11	25	7,8
Analfabetos	121	128	249	77,6
Totales A + B.	161	160	321	100,0

LA POBLACION ESCOLAR (de 6 a 14 años) (Continuación)

A SABER:	Varones	Niñas	Total	$d=\frac{100\,c}{\Sigma\,c}$
	a	b	c	d
XXIII.—Territorio del Neuquen (Conclusión)				
Todo el Territorio				
A. Argentinos				
Alfabetos	432	433	865	17,2
Semialfabetos	157	172	329	6,6
Analfabetos	1.981	1.835	3.816	76,2
Totales A...	2.570	2.440	5.010	100,0
B. Extranjeros				
Alfabetos	143	120	263	19,8
Semialfabetos	67	55	122	9,2
Analfabetos	508	436	944	71,0
Totales B...	718	611	1.329	100,0
A + B.				
Alfabetos	575	553	1.128	17,8
Semialfabetos	224	227	451	7,1
Analfabetos	2.489	2.271	4.760	75,1
Totales A + B.	3.288	3.051	6.339	100,0
XXIV.—Territorio del Río Negro				
1. Departamento Viedma (Capital)				
A. Argentinos				
Alfabetos	271	274	545	45,3
Semialfabetos	37	24	61	5,1
Analfabetos	292	304	596	49,6
Totales A...	600	602	1.202	100,0
B. Extranjeros				
Alfabetos	40	24	64	59,8
Semialfabetos	-	4	4	3,7
Analfabetos	20	19	39	36,5
Totales B...	60	47	107	100,0
A + B.				
Alfabetos	311	298	609	46,5
Semialfabetos	37	28	65	5,0
Analfabetos	312	323	635	48,5
Totales A + B.	660	649	1.309	100,0
2. Departamento Avellaneda				
A. Argentinos				
Alfabetos	86	90	176	34,6
Semialfabetos	26	21	47	9,2
Analfabetos	138	148	286	56,2
Totales A...	250	259	509	100,0

A SABER:	Varones	Niñas	Total	$d=\frac{100\,c}{\Sigma\,c}$
	a	b	c	d
XXIV.—Territorio del Río Negro (Continuación)				
2. Departamento Avellaneda (Conclusión)				
B. Extranjeros				
Alfabetos	21	21	42	47,2
Semialfabetos	2	5	7	7,9
Analfabetos	22	18	40	44,9
Totales B...	45	44	89	100,0
A + B.				
Alfabetos	107	111	218	36,5
Semialfabetos	28	26	54	9,0
Analfabetos	160	166	326	54,5
Totales A + B.	295	303	598	100,0
3. Departamento Bariloche				
A. Argentinos				
Alfabetos	94	93	187	14,4
Semialfabetos	23	23	46	3,5
Analfabetos	524	546	1.070	82,1
Totales A...	641	662	1.303	100,0
B. Extranjeros				
Alfabetos	40	36	76	29,6
Semialfabetos	9	5	14	5,4
Analfabetos	73	94	167	65,0
Totales B...	122	135	257	100,0
A + B.				
Alfabetos	134	129	263	16,9
Semialfabetos	32	28	60	3,8
Analfabetos	597	640	1.237	79,3
Totales A + B.	763	797	1.560	100,0
4. Departamento Nueve de Julio				
A. Argentinos				
Alfabetos	30	22	52	3,8
Semialfabetos	15	20	35	2,6
Analfabetos	698	571	1.269	93,6
Totales A...	743	613	1.356	100,0
B. Extranjeros				
Alfabetos	6	3	9	11,0
Semialfabetos	8	1	9	11,0
Analfabetos	33	31	64	78,0
Totales B...	47	35	82	100,0

LA POBLACION ESCOLAR (de 6 a 14 años) (Continuación)

A SABER:	Varones	Niñas	Total	$d=\frac{100\,c}{\Sigma\,c}$
	a	b	c	d
XXIV.—Territorio del Río Negro (Continuación)				
4. Departamento Nueve de Julio (Conclusión)				
A + B.				
Alfabetos	36	25	61	4,2
Semialfabetos ...	23	21	44	3,1
Analfabetos	731	602	1.333	92,7
Totales A + B.	790	648	1.438	100,0
5. Departamento Pringles Coronel				
A. Argentinos				
Alfabetos	150	172	328	44,6
Semialfabetos ...	22	28	50	6,8
Analfabetos	171	186	357	48,6
Totales A...	349	386	735	100,0
B. Extranjeros				
Alfabetos	14	16	30	69,8
Semialfabetos ...	2	2	4	9,3
Analfabetos	8	1	9	20,9
Totales B...	24	19	43	100,0
A + B.				
Alfabetos	170	188	358	46,0
Semialfabetos ...	24	30	54	7,0
Analfabetos	179	187	366	47,0
Totales A + B.	373	405	778	100,0
6. Departamento Roca General				
A. Argentinos				
Alfabetos	203	167	370	36,6
Semialfabetos ...	20	21	41	4,1
Analfabetos	310	289	599	59,3
Totales A...	533	477	1.010	100,0
B Extranjeros				
Alfabetos	90	56	146	37,3
Semialfabetos ...	11	14	25	6,4
Analfabetos	110	110	220	56,3
Totales B...	211	180	391	100,0
A + B.				
Alfabetos	293	223	516	36,8
Semialfabetos ...	31	35	66	4,7
Analfabetos	420	399	819	58,5
Totales A + B.	744	657	1.401	100,0

A SABER:	Varones	Niñas	Total	$d=\frac{100\,c}{\Sigma\,c}$
	a	b	c	d
XXIV.—Territorio del Río Negro (Conclusión)				
7. Departamento Veinticinco de Mayo				
Argentinos				
Alfabetos	40	47	87	10,0
Semialfabetos ...	17	7	24	2,8
Analfabetos	383	372	755	87,2
Totales A...	440	426	866	100,0
B. Extranjeros				
Alfabetos	4	1	5	18,5
Semialfabetos ...	—	—	—	—
Analfabetos	13	9	22	81,5
Totales B...	17	10	27	100,0
A + B.				
Alfabetos	44	48	92	10,3
Semialfabetos ...	17	7	24	2,6
Analfabetos	396	381	777	87,1
Totales A + B.	457	436	893	100,0
Todo el Territorio				
A. Argentinos				
Alfabetos	880	865	1.745	25,0
Semialfabetos ...	160	144	304	4,4
Analfabetos	2.516	2.416	4.932	70,6
Totales A...	3.556	3.425	6.981	100,0
B. Extranjeros				
Alfabetos	215	157	372	37,4
Semialfabetos ...	32	31	63	6,3
Analfabetos	279	282	561	56,3
Totales B...	526	470	996	100,0
A + B.				
Alfabetos	1.095	1.022	2.117	26,5
Semialfabetos ...	192	175	367	4,6
Analfabetos	2.795	2.698	5.493	68,9
Totales A + B.	4.082	3.895	7.977	100,0
XXV.—Territorio de Santa Cruz				
1. Departamento Capital				
A. Argentinos				
Alfabetos	38	51	89	56,0
Semialfabetos ...	2	5	7	4,4
Analfabetos	29	34	63	39,6
Totales A...	69	90	159	100,0

LA POBLACION ESCOLAR (de 6 a 14 años) (Continuación)

A SABER:	Varones	Niñas	Total	$d=\frac{100\,c}{\Sigma\ c}$
	a	b	c	d

XXV.—Territorio de Santa Cruz (Continuación)

1. Departamento Capital (Conclusión)

B. Extranjeros

Alfabetos	19	14	33	54,1
Semialfabetos ...	—	—	—	—
Analfabetos	16	12	28	45,9
Totales B...	35	26	61	100,0

A + B.

Alfabetos	57	65	122	55,4
Semialfabetos ...	2	5	7	3,2
Analfabetos	45	46	91	41,4
Totales A + B.	104	116	220	100,0

2. Departamento Coyle

A. Argentinos

Alfabetos	2	5	7	23,3
Semialfabetos ...	1	1	2	6,7
Analfabetos	10	11	21	70,0
Totales A...	13	17	30	100,0

B. Extranjeros

Alfabetos	—	4	4	44,4
Semialfabetos ...	—	—	—	—
Analfabetos	3	2	5	55,6
Totales B...	3	6	9	100,0

A + B.

Alfabetos	2	9	11	28,2
Semialfabetos ...	1	1	2	5,1
Analfabetos	13	13	26	66,7
Totales A + B.	16	23	39	100,0

3. Departamento Deseado

A. Argentinos

Alfabetos	29	28	57	35,8
Semialfabetos ...	5	4	9	5,7
Analfabetos	53	40	93	58,5
Totales A...	87	72	159	100,0

B. Extranjeros

Alfabetos	31	27	58	48,4
Semialfabetos ...	2	5	7	5,8
Analfabetos	29	26	55	45,8
Totales B...	62	58	120	100,0

A SABER:	Varones	Niñas	Total	$d=\frac{100\,c}{\Sigma\ c}$
	a	b	c	d

XXV.—Territorio de Santa Cruz (Continuación)

3. Departamento Deseado (Conclusión)

A + B.

Alfabetos	60	55	115	41,2
Semialfabetos ...	7	9	16	5,7
Analfabetos	82	66	148	53,1
Totales A + B.	149	130	279	100,0

4. Departamento Río Gallegos

A. Argentinos

Alfabetos	54	50	104	62,3
Semialfabetos ...	4	3	7	4,2
Analfabetos	31	25	56	33,5
Totales A...	89	78	167	100,0

B. Extranjeros

Alfabetos	47	46	93	62,4
Semialfabetos ...	3	2	5	3,4
Analfabetos	22	29	51	34,2
Totales B...	72	77	149	100,0

A + B.

Alfabetos	101	96	197	62,3
Semialfabetos ...	7	5	12	3,8
Analfabetos	53	54	107	33,9
Totales A + B.	161	155	316	100,0

5. Departamento San Julián

A. Argentinos

Alfabetos	19	16	35	50,0
Semialfabetos ...	3	1	4	5,7
Analfabetos	16	15	31	44,3
Totales A...	38	32	70	100,0

B. Extranjeros

Alfabetos	18	10	28	65,1
Semialfabetos ...	2	—	2	4,7
Analfabetos	6	7	13	30,2
Totales B...	26	17	43	100,0

A + B.

Alfabetos	37	26	63	55,8
Semialfabetos ...	5	1	6	5,3
Analfabetos	22	22	44	38,9
Totales A + B.	64	49	113	100,0

LA POBLACION ESCOLAR (de 6 a 14 años) (Continuación)

XXV.—Territorio de Santa Cruz (Conclusión)

Todo el Territorio

A SABER:	Varones a	Niñas b	Total c	$d=\frac{100\,c}{\Sigma\,c}$ d
A. Argentinos				
Alfabetos	142	150	292	49,9
Semialfabetos ...	15	14	29	5,0
Analfabetos	139	125	264	45,1
Totales A...	296	289	585	100,0
B. Extranjeros				
Alfabetos	115	101	216	56,5
Semialfabetos ...	7	7	14	3,7
Analfabetos	76	76	152	39,8
Totales B...	198	184	382	100,0
A + B.				
Alfabetos	257	251	508	52,5
Semialfabetos ...	22	21	43	4,5
Analfabetos	215	201	416	43,0
Totales A + B.	494	473	967	100,0

XXVI.—Territorio de Tierra del Fuego

1. Departamento Ushuaia (Capital)

Argentinos				
Alfabetos	13	14	27	47,4
Semialfabetos ...	2	2	4	7,0
Analfabetos	12	14	26	45,6
Totales A...	27	30	57	100,0
B. Extranjeros				
Alfabetos	5	6	11	44,0
Semialfabetos ...	2	1	3	12,0
Analfabetos	6	5	11	44,0
Totales B...	13	12	25	100,0
A + B.				
Alfabetos	18	20	38	46,4
Semialfabetos ...	4	3	7	8,5
Analfabetos	18	19	37	45,1
Totales A + B.	40	42	82	100,0

2. Departamento Bahía Thetis

Argentinos				
Alfabetos	1	—	1	2,0
Semialfabetos ...	1	—	1	2,0
Analfabetos	33	16	49	96,0
Totales A...	35	16	51	100,0

XXVI.—Territorio de T. del Fuego (Continuación)

2. Departamento Bahía Thetis (Conclusión)

A SABER:	Varones a	Niñas b	Total c	$d=\frac{100\,c}{\Sigma\,c}$ d
B. Extranjeros				
Alfabetos	2	1	3	42,9
Semialfabetos ...	—	—	—	—
Analfabetos	3	1	4	57,1
Totales B...	5	2	7	100,0
A + B.				
Alfabetos	3	1	4	6,9
Semialfabetos ...	1	—	1	1,7
Analfabetos	36	17	53	91,4
Totales A + B.	40	18	58	100,0

3. Departamento San Sebastián

A. Argentinos				
Alfabetos	1	1	2	20,0
Semialfabetos ...	—	—	—	—
Analfabetos	6	2	8	80,0
Totales A...	7	3	10	100,0
B. Extranjeros				
Alfabetos	1	4	5	100,0
Semialfabetos ...	—	—	—	—
Analfabetos	—	—	—	—
Totales B...	1	4	5	100,0
A + B.				
Alfabetos	2	5	7	46,7
Semialfabetos ...	—	—	—	—
Analfabetos	6	2	8	53,3
Totales A + B.	8	7	15	100,0

Todo el Territorio

A. Argentinos				
Alfabetos	15	15	30	25,4
Semialfabetos ...	3	2	5	4,2
Analfabetos	51	32	83	70,4
Totales A...	69	49	118	100,0
B. Extranjeros				
Alfabetos	8	11	19	51,4
Semialfabetos ...	2	1	3	8,1
Analfabetos	9	6	15	40,5
Totales B...	19	18	37	100,0

LA POBLACION ESCOLAR (de 6 a 14 años) (Conclusión)

XXVI.—Territorio de T. del Fuego (Conclusión)

Todo el Territorio (Conclusión)

A + B.

A SABER:	Varones	Niñas	Total	$d=\frac{100\,c}{\Sigma\ c}$
	a	b	c	d
Alfabetos	23	26	49	31,6
Semialfabetos ...	5	3	8	5,2
Analfabetos	60	38	98	63,2
Totales A + B.	88	67	155	100,0

Toda la República

A. Argentinos

Alfabetos	302.696	308.832	611.528	46,1
Semialfabetos ...	33.571	29.782	63.353	4,8
Analfabetos	335.582	316.109	651.691	49,1
Totales A...	671.849	654.723	1.326.572	100,0

Toda la República (Conclusión)

B. Extranjeros

Alfabetos	43.920	39.835	83.755	52,6
Semialfabetos ...	3.191	3.277	6.468	4,1
Analfabetos	35.854	33.136	68.990	43,3
Totales B...	82.965	76.248	159.213	100,0

A + B.

Alfabetos	346.616	348.667	695.283	46,8
Semialfabetos ...	36.762	33.059	69.821	4,7
Analfabetos	371.436	349.245	720.681	48,5
Totales A + B.	754.814	730.971	1.485.785	100,0

LA POBLACIÓN ESCOLAR (6 a 14 años)

SEGÚN LOS CENSOS DE 1895, 1909 y 1914

LA POBLACION ESCOLAR, de 6 a 14 años, según los censos de 1895, 1909 y 1914

PARTIDOS Y DEPARTAMENTOS	Población escolar en:			Aumento (+) o disminución (—) entre:	
	1895	1909	1914	1895 y 1909	1909 y 1914
I.—Ciudad de Buenos Aires					
Capital e Isla de Martín García	117.388	164.052	230.510	+ 46.664	+ 66.458
II.—Provincia de Buenos Aires					
La Plata (Capital)	12.843	17.678	23.435	+ 4.835	+ 5.757
Alberti	—	—	2.170	—	+ 2.170
Alsina Adolfo	953	1.611	3.096	+ 658	+ 1.485
Alvarado General	530	580	822	+ 50	+ 242
Alvear General	1.104	1.016	1.337	— 88	+ 321
Arenales General	292	1.325	1.418	+ 1.033	+ 93
Avellaneda	3.840	12.778	27.678	+ 8.938	+ 14.900
Ayacucho	3.153	2.696	2.998	— 457	+ 302
Azul	5.813	4.793	6.514	— 1.020	+ 1.721
Bahía Blanca	2.878	6.246	11.571	+ 3.368	+ 5.325
Balcarce	2.045	2.294	3.257	+ 249	+ 963
Baradero	2.605	2.639	3.293	+ 34	+ 654
Belgrano General	1.156	1.120	1.536	— 36	+ 416
Bolívar	2.363	3.217	4.946	+ 854	+ 1.729
Bragado	3.349	3.034	4.742	— 315	+ 1.708
Brandzen Coronel	1.128	1.168	1.293	+ 40	+ 125
Brown Almirante	1.206	1.397	2.519	+ 191	+ 1.122
Campana	1.614	2.170	2.828	+ 556	+ 658
Cañuelas	1.604	1.427	1.661	— 177	+ 234
Carmen de Areco	1.466	1.480	1.703	+ 14	+ 223
Casares Carlos	—	1.678	2.984	+ 1.678	+ 1.306
Caseros	—	—	1.222	—	+ 1.222
Castelli	782	814	855	+ 32	+ 41
Colón	891	1.658	1.876	+ 767	+ 218
Conesa General	455	286	381	— 169	+ 95
Chacabuco	3.616	3.175	6.104	— 441	+ 2.929
Chascomús	2.987	2.499	2.980	— 488	+ 481
Chivilcoy	6.633	6.837	7.508	+ 204	+ 671
Dolores	3.886	2.932	3.268	— 954	+ 336
Dorrego Coronel	1.074	1.362	2.196	+ 288	+ 834
Echeverría Esteban	—	—	856	—	+ 856
Exaltación de la Cruz	1.421	1.487	1.807	+ 66	+ 320
Guaminí	1.381	1.314	1.927	— 67	+ 613
Guido General	862	752	1.051	— 110	+ 299
Juárez	2.100	2.275	3.415	+ 175	+ 1.140
Junín	2.488	3.328	6.757	+ 840	+ 3.429
La Madrid General	1.013	1.492	2.407	+ 479	+ 915
Laprida General	921	1.512	1.712	+ 591	+ 200
Las Conchas	1.726	2.120	2.876	+ 394	+ 756
Las Flores	2.760	2.715	3.564	— 45	+ 849
Las Heras General	814	774	1.047	— 40	+ 273
Lavalle General	1.425	995	810	— 430	— 185

LA POBLACION ESCOLAR, de 6 a 14 años, según los censos de 1895, 1909 y 1914 (Continuación)

PARTIDOS Y DEPARTAMENTOS	Población escolar en:			Aumento (+) o disminución (—) entre:			
	1895	1909	1914	1895 y 1909		1909 y 1914	
II.—Provincia de Buenos Aires (Continuación)							
Lincoln	2.941	4.104	6.439	+	1.163	+	2.335
Lobería	2.033	1.877	3.116	—	156	+	1.239
Lobos	3.106	2.790	3.534	—	316	+	744
Lomas de Zamora	3.210	6.626	11.010	+	3.416	+	4.384
López Vicente	—	945	1.936	+	945	+	991
Luján	2.712	3.200	3.929	+	488	+	729
Madariaga General	811	671	1.424	—	140	+	753
Magdalena	3.301	2.774	2.927	—	527	+	153
Maipú	1.323	992	1.199	—	331	+	207
Matanza	963	1.242	3.197	+	279	+	1.955
Mercedes	4.406	4.417	5.813	+	11	+	1.396
Merlo	846	821	1.308	—	25	+	487
Mitre Bartolomé	2.009	2.134	3.276	+	125	+	1.142
Monte	1.256	1.124	1.239	—	132	+	115
Moreno	654	756	946	+	102	+	190
Morón	1.847	2.862	4.513	+	1.015	+	1.651
Navarro	2.157	1.898	2.266	—	259	+	368
Necochea	2.457	2.350	4.217	—	107	+	1.867
Nueve de Julio	3.762	3.616	5.635	—	146	+	2.019
Olavarría	3.693	4.374	5.230	+	681	+	856
Patagones	910	1.228	1.463	+	318	+	235
Paz General	1.622	1.397	1.646	—	225	+	249
Paz Marcos	839	715	954	—	124	+	239
Pehuajó	2.829	2.098	6.114	—	731	+	4.016
Pellegrini Carlos	—	1.444	2.437	+	1.444	+	993
Pérez Roque	—	—	1.450		—	+	1.450
Pergamino	5.552	5.193	8.527	—	359	+	3.334
Pila	728	536	487	—	192	—	49
Pilar	2.291	1.803	2.865	—	488	+	1.062
Pinto General	1.206	2.441	2.957	+	1.235	+	516
Pringles Coronel	1.565	1.833	2.931	+	268	+	1.098
Puán	739	2.042	2.602	+	1.303	+	560
Pueyrredón General	1.801	3.325	5.819	+	1.524	+	2.494
Quilmes	2.611	4.294	7.314	+	1.683	+	3.020
Ramallo	1.409	1.833	2.877	+	424	+	1.044
Rauch	2.279	1.803	2.117	—	476	+	314
Rivadavia	—	—	2.479		—	+	2.479
Rodríguez General	839	760	873	—	79	+	113
Rojas	1.583	1.966	3.013	+	383	+	1.047
Saavedra	1.146	1.548	2.189	+	402	+	641
Saladillo	3.500	3.478	3.859	—	22	+	381
Salto	1.716	1.920	2.371	+	204	+	451
San Andrés de Giles	2.034	1.768	2.366	—	266	+	598
San Antonio de Areco	1.590	1.681	2.112	+	91	+	431
San Fernando	2.271	3.177	4.286	+	906	+	1.109
San Isidro	2.030	2.144	3.343	+	114	+	1.199
San Martín	1.524	3.366	9.087	+	1.842	+	5.721

LA POBLACION ESCOLAR, de 6 a 14 años, según los censos de 1895, 1909 y 1914 (Continuación)

PARTIDOS Y DEPARTAMENTOS	Población escolar en:			Aumento (+) o disminución (—) entre:	
	1895	1909	1914	1895 y 1909	1909 y 1914
II.—Provincia de Buenos Aires (Conclusión)					
San Nicolás	4.403	4.361	5.765	— 42	+ 1.404
San Pedro	2.751	3.265	4.388	+ 514	+ 1.123
San Vicente	1.757	1.458	1.170	— 299	— 288
Sarmiento General	1.250	1.652	2.381	+ 402	+ 729
Suárez Coronel	1.041	2.526	4.023	+ 1.485	+ 1.497
Suipacha	880	968	999	+ 88	+ 31
Tandil	3.367	3.929	5.811	+ 562	+ 1.882
Tapalqué	1.560	1.484	1.755	— 76	+ 271
Tejedor Carlos	—	479	2.130	+ 479	+ 1.651
Tornquist	—	807	1.367	+ 807	+ 560
Trenque Lauquen	2.746	3.133	3.217	+ 387	+ 84
Tres Arroyos	2.280	4.326	6.420	+ 2.046	+ 2.094
Varela Florencio	519	641	1.191	+ 122	+ 550
Veinticinco de Mayo	4.951	2.765	6.254	— 2.186	+ 3.489
Viamonte General	—	1.779	2.859	+ 1.779	+ 1.080
Vidal Coronel	1.167	1.327	1.409	+ 160	+ 82
Villarino	723	760	1.797	+ 37	+ 1.037
Villegas General	1.290	2.508	3.829	+ 1.218	+ 1.321
Zárate	2.170	3.054	4.141	+ 884	+ 1.087
Totales II.	208.133	253.262	389.018	+ 45.129	+ 135.756
III.—Provincia de Santa Fe					
Capital	7.297	10.846	15.199	+ 3.549	+ 4.353
Belgrano	2.050	2.177	3.348	+ 127	+ 1.171
Caseros	3.483	6.018	8.637	+ 2.535	+ 2.619
Castellanos	6.487	8.190	10.572	+ 1.703	+ 2.382
Constitución	3.461	3.648	7.798	+ 187	+ 4.150
Garay	2.002	1.393	1.591	— 609	+ 198
Iriondo	3.452	4.099	7.329	+ 647	+ 3.230
Las Colonias	8.125	8.346	9.840	+ 221	+ 1.494
López General	4.337	7.768	12.303	+ 3.431	+ 4.535
Nueve de Julio	—	1.001	1.270	+ 1.001	+ 269
Obligado General	3.019	4.381	7.203	+ 1.362	+ 2.822
Rosario	19.775	31.378	48.221	+ 11.603	+ 16.843
San Cristóbal	2.559	3.930	6.534	+ 1.371	+ 2.604
San Javier	1.481	1.590	2.436	+ 109	+ 846
San Jerónimo	5.118	5.252	7.049	+ 134	+ 1.797
San Justo	1.967	2.326	2.876	+ 359	+ 550
San Lorenzo	3.326	4.786	6.529	+ 1.460	+ 1.743
San Martín	4.866	4.952	5.841	+ 86	+ 889
Vera	1.119	3.811	5.821	+ 2.692	+ 2.010
Totales III.	83.924	115.892	170.397	+ 31.968	+ 54.505
IV.—Provincia de Entre Ríos					
Paraná (Capital)	12.511	10.931	14.842	— 1.580	+ 3.911
Colón	3.520	3.610	5.172	+ 90	+ 1.562

LA POBLACION ESCOLAR, de 6 a 14 años, según los censos de 1895, 1909 y 1914 (Continuación)

PARTIDOS Y DEPARTAMENTOS	Población escolar en:			Aumento (+) o disminución (—) entre:			
	1895	1909	1914	1895 y 1909		1909 y 1914	
IV.—Provincia de Entre Ríos (Conclusión)							
Concordia	6.850	6.456	8.252	—	394	+	1.796
Diamante	3.612	3.360	4.063	—	252	+	703
Federación	3.422	3.243	3.684	—	179	+	441
Feliciano	2.316	1.706	2.041	—	610	+	335
Gualeguay	5.095	4.367	5.784	—	728	+	1.417
Gualeguaychú	7.302	6.332	9.419	—	970	+	3.087
La Paz	5.302	4.170	5.804	—	1.132	+	1.634
Nogoyá	5.645	4.385	5.551	—	1.260	+	1.166
Rosario Tala	3.352	3.546	3.894	+	194	+	348
Uruguay	4.883	6.149	8.433	+	1.266	+	2.284
Victoria	4.160	3.378	5.134	—	782	+	1.756
Villaguay	5.933	5.433	7.148	—	500	+	1.715
Totales IV.	73.993	67.066	89.221	—	6.837	+	22.155
V.—Provincia de Corrientes							
Capital	5.378	5.491	7.863	+	113	+	2.372
Bella Vista	3.221	2.749	3.829	—	472	+	1.080
Berón de Astrada	413	368	413	—	45	+	45
Concepción	1.403	1.744	2.244	+	341	+	500
Curuzú-Cuatiá	5.545	3.354	6.081	—	2.191	+	2.727
Empedrado	3.137	2.689	3.566	—	448	+	877
Esquina	3.630	2.861	3.755	—	769	+	894
Goya	4.872	3.970	6.418	—	902	+	2.448
Itatí	488	435	657	—	53	+	222
Ituzaingó	886	1.328	1.842	+	442	+	514
Lavalle	2.396	2.395	3.594	—	1	+	1.199
Mburucuyá	1.599	1.763	2.084	+	164	+	321
Mercedes	4.522	3.591	5.365	—	931	+	1.774
Monte Caseros	2.912	2.516	3.193	—	396	+	677
Paso de los Libres	2.599	2.116	3.140	—	483	+	1.024
Paz General	2.339	2.597	2.995	+	258	+	398
Saladas	1.674	2.184	2.755	+	510	+	571
San Cosme	1.481	1.495	1.792	+	14	+	297
San Luis del Palmar	2.738	2.552	3.896	—	186	+	1.344
San Martín	2.785	2.304	3.562	—	481	+	1.258
San Miguel	1.157	1.141	1.437	—	16	+	296
San Roque	1.850	1.695	2.620	—	155	+	925
Santo Tomé	3.644	2.266	3.347	—	1.378	+	1.081
Sauce	1.493	1.161	1.647	—	332	+	486
Totales V.	62.162	54.765	78.095	—	7.397	+	23.330
VI.—Provincia de Córdoba							
Capital	11.232	14.230	25.385	+	2.998	+	11.155
Calamuchita	2.750	1.957	2.418	—	793	+	461
Colón	2.829	2.783	3.793	—	46	+	1.010
Cruz del Eje	4.516	3.598	4.942	—	918	+	1.344

LA POBLACION ESCOLAR, de 6 a 14 años, según los censos de 1895, 1909 y 1914 (Continuación)

PARTIDOS Y DEPARTAMENTOS	Población escolar en:			Aumento (+) o disminución (—) entre:			
	1895	1909	1914	1895 y 1909		1909 y 1914	
VI.—Provincia de Córdoba (Conclusión)							
Ischilín	2.716	2.281	2.655	—	435	+	374
Juárez Celman	1.711	4.768	6.838	+	3.057	+	2.070
Juárez Marcos	3.165	4.474	8.832	+	1.309	+	4.358
Minas	1.891	1.521	1.466	—	370	—	55
Pocho	1.907	1.602	1.375	—	305	—	227
Punilla	1.743	1.911	2.721	+	168	+	810
Río Cuarto	5.765	6.622	13.265	+	857	+	6.643
Río Primero	5.273	4.265	6.462	—	1.008	+	2.197
Río Seco	1.402	1.339	1.557	—	63	+	218
Río Segundo	4.119	4.072	8.161	—	47	+	4.089
Roca General	926	1.424	5.182	+	498	+	3.758
San Alberto	3.830	2.425	2.903	—	1.405	+	478
San Javier	3.686	3.323	4.201	—	363	+	878
San Justo	5.899	8.349	13.585	+	2.450	+	5.236
Santa María	2.659	1.248	3.702	—	1.411	+	2.454
Sobremonte	1.422	1.051	1.137	—	371	+	86
Tercero Abajo	2.393	4.058	6.438	+	1.665	+	2.380
Tercero Arriba	2.113	2.591	5.015	+	478	+	2.424
Totoral	2.393	1.779	2.384	—	614	+	605
Tulumba	2.896	2.340	2.890	—	556	+	550
Unión	3.623	5.993	10.571	+	2.370	+	4.578
Totales VI.	82.859	90.004	147.878	+	7.145	+	57.874
VII.—Provincia de San Luis							
Capital	4.581	4.553	5.361	—	28	+	808
Ayacucho	3.564	2.664	2.935	—	900	+	271
Belgrano	1.966	1.402	1.595	—	564	+	193
Chacabuco	1.944	1.724	2.308	—	220	+	584
Junín	2.247	1.906	2.334	—	341	+	428
Pedernera General	3.615	4.890	7.313	+	1.275	+	2.423
Pringles Coronel	1.979	1.646	1.975	—	333	+	329
San Martín	2.619	1.986	2.136	—	633	+	150
Totales VII.	22.515	20.771	25.957	—	1.744	+	5.186
VIII.—Provincia de Santiago del Estero							
Capital	3.395	3.349	6.171	+	589	+	3.604
Aguirre	—	3.984	7.588		—	+	1.181
Atamisqui	1.468	—	1.181	+	242	—	296
Avellaneda	—	1.710	1.414		—	+	4.182
Banda	2.913	—	4.182	+	436	+	2.822
Belgrano	—	1.902	1.269	+	1.902	—	633
Copo	1.085	1.278	1.273	+	193	—	5
Choya	2.227	2.473	3.050	+	246	+	577
Figueroa	2.257	2.257	3.350		—	+	1.093
Guasayán	1.092	1.304	1.319	+	212	+	15
Jiménez	1.455	1.538	2.002	+	83	+	464

LA POBLACION ESCOLAR, de 6 a 14 años, según los censos de 1895, 1909 y 1914 (Continuación)

PARTIDOS Y DEPARTAMENTOS	Población escolar en:			Aumento (+) o disminución (—) entre:			
	1895	1909	1914	1895 y 1909		1909 y 1914	
VIII.—Provincia de Santiago del Estero (Conclusión)							
Jiménez Segundo *)	1.411	1.470	—	+	59	—	1.470
Loreto	3.084	2.527	2.957	—	557	+	430
Matará	1.250	2.223	1.785	+	973	—	438
Mitre	—	—	613		—	+	613
Moreno	—	692	2.239	+	692	+	1.547
Ojo de Agua	2.076	2.192	2.373	+	116	+	181
Pellegrini	1.361	1.345	2.131	—	16	+	786
Quebrachos	1.838	1.504	1.885	—	334	+	381
Río Hondo	1.734	2.211	2.912	+	477	+	701
Rivadavia	—	—	501		—	+	501
Robles	2.193	2.554	2.797	+	361	+	243
Salavina	1.946	2.060	1.841	+	114	—	219
San Martín	1.062	1.060	2.736	—	2	+	1.676
Sarmiento	—	—	1.103		—	+	1.103
Silipica	556	764	920	+	208	+	156
Veintiocho de Marzo	3.149	2.959	2.603	—	190	—	356
Totales VIII	37.552	43.356	62.195	+	5.804	+	18.839
IX.—Provincia de Tucumán							
Capital	9.976	12.144	19.263	+	2.168	+	7.119
Burruyacú	2.082	2.192	3.238	+	110	+	1.046
Cruz Alta	5.575	6.306	9.105	+	731	+	2.799
Chicligasta	5.092	4.731	6.142	—	361	+	1.411
Famaillá	5.527	5.043	7.157	—	484	+	2.114
Graneros	2.471	2.364	3.220	—	107	+	856
Leales	2.132	2.288	3.199	+	156	+	911
Monteros	5.615	5.845	6.614	+	230	+	769
Río Chico	4.157	3.694	5.585	—	463	+	1.891
Tafí	1.949	2.281	3.566	+	332	+	1.285
Trancas	1.361	996	1.213	—	365	+	217
Totales IX	45.937	47.884	68.302	+	1.947	+	20.418
X.—Provincia de Mendoza							
Capital	5.470	7.466	9.777	+	1.996	+	2.311
Godoy Cruz	1.141	1.664	2.825	+	523	+	1.161
Guaymallén	2.138	2.975	4.837	+	837	+	1.862
Junín	1.446	1.671	2.511	+	225	+	840
La Paz	667	836	1.061	+	169	+	225
Las Heras	1.218	1.474	2.020	+	256	+	546
Lavalle	1.089	1.034	1.473	—	55	+	439
Luján	1.578	2.433	3.614	+	855	+	1.181
Maipú	1.902	3.343	5.619	+	1.441	+	2.276

*) Este departamento ha pasado a formar parte de los departamentos Capital, Banda, Guasayán y Río Hondo.

LA POBLACION ESCOLAR, de 6 a 14 años, según los censos de 1895, 1909 y 1914 (Continuación)

PARTIDOS Y DEPARTAMENTOS	Población escolar en:			Aumento (+) o disminución (—) entre:	
	1895	1909	1914	1895 y 1909	1909 y 1914
X.—Provincia de Mendoza (Conclusión)					
Rivadavia	1.766	2.184	3.637	+ 418	+ 1.453
San Carlos	1.046	966	1.300	— 80	+ 334
San Martín	2.050	2.696	4.084	+ 646	+ 1.388
San Rafael	2.620	2.084	7.774	— 536	+ 5.690
Santa Rosa	534	536	957	+ 2	+ 421
Tunuyán	750	655	1.129	— 95	+ 474
Tupungato	331	310	447	— 21	+ 137
Totales X.	25.746	32.327	53.065	+ 6.581	+ 20.738
XI.—Provincia de San Juan					
Capital	2.242	2.550	3.201	+ 308	+ 651
Albardón	1.008	1.141	1.153	+ 133	+ 12
Angaco Norte	836	808	1.103	— 28	+ 295
Angaco Sud	619	675	942	+ 56	+ 267
Calingasta	519	681	675	+ 162	— 6
Caucete	1.571	1.350	1.985	— 221	+ 635
Concepción	1.913	2.023	2.056	+ 110	+ 33
Chimbas	—	—	557	—	+ 557
Desamparados	1.278	1.357	1.922	+ 79	+ 565
Iglesia	829	796	975	— 33	+ 179
Jachal	3.289	2.169	3.025	— 1.120	+ 856
Nueve de Julio	—	—	210	—	+ 210
Pocito	1.290	1.052	1.679	— 238	+ 627
Rivadavia	343	300	552	— 43	+ 252
Santa Lucía	1.136	898	1.156	— 238	+ 258
Sarmiento	490	754	630	+ 264	— 124
Trinidad	1.257	1.277	1.724	+ 20	+ 447
Ullún	—	—	165	—	+ 165
Valle Fértil	714	467	555	— 247	+ 88
Veinticinco de Mayo	—	343	627	+ 343	+ 284
Totales XI.	19.334	18.641	24.892	— 693	+ 6.251
XII.—Provincia de La Rioja					
Capital	1.953	2.399	2.785	+ 446	+ 386
Arauco	692	678	737	— 14	+ 59
Belgrano General	1.103	699	823	— 404	+ 124
Castro Barros	884	836	834	— 48	— 2
Chilecito	1.902	1.703	2.080	— 199	+ 377
Famatina	1.198	1.300	1.215	+ 102	— 85
Independencia	284	279	328	— 5	+ 49
Juárez Celman	867	854	927	— 13	+ 73
La Madrid General	378	408	414	+ 30	+ 6
Lavalle General	1.230	1.086	1.273	— 144	+ 187
Ocampo General	964	843	1.015	— 121	+ 172
Rivadavia	1.134	946	1.050	— 188	+ 104
Roca General	1.320	967	1.278	— 353	+ 311
Sanagasta	243	206	274	— 37	+ 68

LA POBLACION ESCOLAR, de 6 a 14 años, según los censos de 1895, 1909 y 1914 (Continuación)

PARTIDOS Y DEPARTAMENTOS	Población escolar en:			Aumento (+) o disminución (—) entre:			
	1895	1909	1914	1895 y 1909		1909 y 1914	
XII.—Provincia de La Rioja (Conclusión)							
San Blas de los Sauces	765	668	878	—	97	+	210
San Martín	638	813	915	+	175	+	102
Sarmiento General	809	693	849	—	116	+	156
Vélez Sársfield	702	421	432	—	281	+	11
Totales XII	17.066	15.799	18.107	—	1.267	+	2.308
XIII.—Provincia de Catamarca							
Capital	2.320	2.782	3.323	+	462	+	541
Ambato	781	595	563	—	186	—	32
Ancasti	1.328	1.033	1.005	—	295	—	28
Andalgalá	1.530	1.382	1.580	—	148	+	198
Belén	2.135	1.907	2.121	—	228	+	214
Capayán	1.247	1.224	1.304	—	23	+	80
El Alto	1.445	1.197	1.274	—	248	+	77
La Paz	1.736	2.078	2.372	+	342	+	294
Paclín	747	665	622	—	82	—	43
Piedra Blanca	707	713	774	+	6	+	61
Pomán	728	837	848	+	109	+	11
Santa María	1.711	1.385	1.754	—	326	+	369
Santa Rosa	1.284	1.179	1.158	—	105	—	21
Tinogasta	2.954	2.510	3.123	—	444	+	613
Valle Viejo	982	971	1.106	—	11	+	135
Totales XIII	21.635	20.458	22.927	—	1.177	+	2.469
XIV.—Provincia de Salta							
Capital	4.506	3.835	6.633	—	671	+	2.798
Anta	1.557	1.018	1.641	—	539	+	623
Cachí	1.201	1.061	1.211	—	140	+	150
Cafayate	1.268	940	1.080	—	328	+	140
Caldera	475	419	409	—	56	—	10
Campo Santo	890	595	1.180	—	295	+	585
Candelaria	418	496	586	+	78	+	90
Cerrillos	1.031	786	960	—	245	+	174
Chicoana	1.174	846	1.231	—	328	+	385
Guachipas	779	657	754	—	122	+	97
Iruya	713	508	566	—	205	+	58
La Poma	696	266	309	—	430	+	43
La Viña	807	860	1.050	+	53	+	190
Metán	1.474	1.285	1.683	—	189	+	398
Molinos	1.049	1.030	1.281	—	19	+	251
Orán	1.316	778	1.647	—	538	+	869
Rivadavia	2.041	819	1.212	—	1.222	+	393
Rosario de la Frontera	1.353	1.327	1.713	—	26	+	386
Rosario de Lerma	1.710	1.130	1.686	—	580	+	556
San Carlos	1.223	1.049	1.307	—	174	+	258
Santa Victoria	650	742	699	+	92	—	43
Totales XIV	26.331	20.447	28.838	—	5.884	+	8.391

LA POBLACION ESCOLAR, de 6 a 14 años, según los censos de 1895, 1909 y 1914 (Continuación)

PARTIDOS Y DEPARTAMENTOS	Población escolar en:			Aumento (+) o disminución (—) entre:			
	1895	1909	1914	1895 y 1909		1909 y 1914	
XV.—Provincia de Jujuy							
Capital	2.222	2.124	2.796	—	98	+	672
Cochinoca	704	755	815	+	51	+	60
Humahuaca	919	862	888	—	57	+	26
Ledesma	798	643	1.364	—	155	+	721
Perico del Carmen	1.107	733	1.310	—	374	+	577
Rinconada	294	296	283	+	2	—	13
San Antonio	253	280	290	+	27	+	10
San Pedro	972	757	1.683	—	215	+	926
Santa Bárbara	—	171	282	+	171	+	111
Santa Catalina	417	415	454	—	2	+	39
Tilcara	632	586	615	—	46	+	29
Tumbaya	497	426	699	—	71	+	273
Valle Grande	390	368	359	—	22	—	9
Yaví	662	737	799	+	75	+	62
Totales XV	9.867	9.153	12.637	—	714	+	3.484
XVI.—Territorio del Chaco							
Todo el territorio	2.271	3.804	8.700	+	1.533	+	4.896
XVII.—Territorio del Chubut							
Todo el territorio	769	1.665	3.834	+	896	+	2.169
XVIII.—Territorio de Formosa							
Todo el territorio	956	1.108	3.378	+	152	+	2.270
XIX.—Territorio de La Pampa							
Todo el territorio	5.743	9.911	20.456	+	4.168	+	10.545
XX.—Territorio de Los Andes							
Todo el territorio	—	236	499	+	236	+	263
XXI.—Territorio de Misiones							
Todo el territorio	8.234	7.266	11.441	—	968	+	4.175
XXII.—Territorio del Neuquen							
Todo el territorio	3.276	3.201	6.339	—	75	+	3.138
XXIII.—Territorio del Río Negro							
Todo el territorio	2.064	3.880	7.977	+	1.816	+	4.097

LA POBLACION ESCOLAR, de 6 a 14 años, según los censos de 1895, 1909 y 1914 (Conclusión)

PARTIDOS Y DEPARTAMENTOS	Población escolar en:			Aumento (+) o disminución (—) entre:	
	1895	1909	1914	1895 y 1909	1909 y 1914
XXIV.—Territorio de Santa Cruz					
Todo el territorio.	104	407	967	+ 303	+ 560
XXV.—Territorio de Tierra del Fuego					
Todo el territorio.	41	61	155	+ 20	+ 94
Toda la República					
Totales	877.810	1.005.416	1.485.785	+ 127.606	+ 480.369

LA POBLACION ESCOLAR DE LA REPUBLICA, DE 6 A 14 AÑOS, EN 1914
CLASIFICADA POR SU GRADO DE INSTRUCCION

PROVINCIAS Y TERRITORIOS	Analfabetos	Semialfabetos	Alfabetos	Total
Capital Federal	53.094	6.513	170.831	230.438
Isla de Martín García	23	—	49	72
Provincia de Buenos Aires	172.368	12.894	203.756	389.018
„ „ Santa Fe	83.925	7.671	78.801	170.397
„ „ Entre Ríos.	49.142	5.628	34.451	89.221
„ „ Corrientes	48.466	5.340	24.289	78.095
„ „ Córdoba.	83.482	10.262	54.134	147.878
„ „ San Luis	13.571	2.000	10.386	25.957
„ „ Santiago del Estero	41.378	3.691	17.126	62.195
„ „ Tucumán	39.761	4.966	23.575	68.302
„ „ Mendoza.	30.890	1.644	20.531	53.065
„ „ San Juan	13.567	839	10.486	24.892
„ „ La Rioja	11.575	763	5.769	18.107
„ „ Catamarca	13.511	1.572	7.844	22.927
„ „ Salta.	17.792	1.996	9.050	28.838
„ „ Jujuy.	8.367	833	3.437	12.637
Territorio del Chaco	5.576	357	2.767	8.700
„ „ Chubut.	2.241	192	1.401	3.834
„ de Formosa.	2.210	133	1.035	3.378
„ „ La Pampa	12.287	961	7.208	20.456
„ „ Los Andes.	327	71	101	499
„ „ Misiones	6.361	626	4.454	11.441
„ del Neuquen	4.760	451	1.128	6.339
„ „ Río Negro.	5.493	367	2.117	7.977
„ de Santa Cruz.	416	43	508	967
„ „ Tierra del Fuego.	98	8	49	155
Totales.	720.681	69.821	695.283	1.485.785

LA POBLACION ESCOLAR DE LA REPUBLICA, DE 6 A 14 AÑOS, EN 1914

CIFRAS RELATIVAS

PROVINCIAS Y TERRITORIOS	Proporción que con respecto a la población escolar representan los:			Total
	Analfabetos %	Semialfabetos %	Alfabetos %	%
Capital Federal	23,1	2,8	74,1	100
Isla de Martín García	31,9	—	68,1	100
Provincia de Buenos Aires	44,3	3,3	52,4	100
„ „ Santa Fe	49,3	4,5	46,2	100
„ „ Entre Ríos	55,1	6,3	38,6	100
„ „ Corrientes	62,1	6,8	31,1	100
„ „ Córdoba	56,5	6,9	36,6	100
„ „ San Luis	52,3	7,7	40,0	100
„ „ Santiago del Estero	66,5	5,9	27,6	100
„ „ Tucumán	58,2	7,3	34,5	100
„ „ Mendoza	58,2	3,1	38,7	100
„ „ San Juan	54,5	3,4	42,1	100
„ „ La Rioja	63,9	4,2	31,9	100
„ „ Catamarca	58,9	6,9	34,2	100
„ „ Salta	61,7	6,9	31,4	100
„ „ Jujuy	66,2	6,6	27,2	100
Territorio del Chaco	64,1	4,1	31,8	100
„ „ Chubut	58,5	5,0	36,5	100
„ de Formosa	65,4	3,9	30,7	100
„ „ La Pampa	60,1	4,7	35,2	100
„ „ Los Andes	65,5	14,3	20,2	100
„ „ Misiones	55,6	5,5	38,9	100
„ del Neuquen	75,1	7,1	17,8	100
„ „ Río Negro	68,9	4,6	26,5	100
„ de Santa Cruz	43,0	4,5	52,5	100
„ „ Tierra del Fuego	63,2	5,2	31,6	100
Totales	48,5	4,7	46,8	100

LOS ALFABETOS DE LA POBLACION ESCOLAR, SEGUN LOS CENSOS DE 1895, 1909 y 1914

PROVINCIAS Y TERRITORIOS	Número de alfabetos en:			Proporción que representan los alfabetos con respecto a la población escolar en:		
	1895	1909	1914	1895 °/₀₀	1909 °/₀₀	1914 °/₀₀
Capital e Isla de Martín García. .	93.560	128.660	170.880	797,0	784,3	741,3
Provincia de Buenos Aires . . .	106.714	153.773	203.756	512,7	607,2	523,8
„ „ Santa Fe	36.759	63.730	78.801	438,0	549,9	462,5
„ „ Entre Ríos. . . .	26.900	30.867	34.451	364,0	460,2	386,1
„ „ Corrientes	13.701	21.894	24.289	220,4	399,8	311,0
„ „ Córdoba	26.023	40.683	54.134	314,1	452,0	366,1
„ „ San Luis.	7.154	9.102	10.386	317,7	438,2	400,1
„ „ Santiago del Estero. .	6.284	13.714	17.126	167,3	316,3	275,4
„ „ Tucumán.	13.844	22.025	23.575	301,4	460,0	345,2
„ „ Mendoza.	10.728	15.791	20.531	416,7	488,5	386,9
„ „ San Juan.	11.174	10.271	10.486	577,9	551,0	421,3
„ „ La Rioja.	3.761	6.245	5.769	220,4	395,3	318,6
„ „ Catamarca.	6.937	8.055	7.844	320,6	393,7	342,1
„ „ Salta	7.115	7.853	9.050	270,2	384,1	313,8
„ „ Jujuy	2.722	3.425	3.437	275,9	374,2	272,0
Territorio del Chaco	876	1.899	2.767	385,7	499,3	318,0
„ „ Chubut	391	882	1.401	508,5	529,7	365,4
„ de Formosa	281	560	1.035	293,9	505,4	306,4
„ „ La Pampa	954	3.896	7.208	166,1	393,1	352,4
„ „ Los Andes	—	52	101	—	220,3	202,4
„ „ Misiones.	1.967	3.127	4.454	238,9	430,4	389,3
„ del Neuquen	434	1.096	1.128	132,5	342,4	177,9
„ „ Río Negro	609	1.357	2.117	295,1	349,7	265,4
„ de Santa Cruz	36	320	508	346,4	786,2	525,3
„ „ Tierra del Fuego . .	24	26	49	585,2	426,2	316,1
Totales.	378.948	549.303	695.283	431,7	546,3	467,9

LA POBLACIÓN ESCOLAR

QUE RECIBE INSTRUCCIÓN

Vistas de la ciudad de La Plata



1 Museo. — 2 Casa de Gobierno. — 3 Universidad. — 4 Municipalidad

LA POBLACION ESCOLAR QUE RECIBE INSTRUCCION

RECIBEN INSTRUCCIÓN EN:	ARGENTINOS			EXTRANJEROS			TOTALES		
	Varones	Niñas	Total	Varones	Niñas	Total	Varones	Niñas	Total
I.—CAPITAL DE LA REPUBLICA									
1. Circunscripción Primera									
Población escolar: 19.618 niños; recibe instrucción el 71,1 %.									
Escuelas	5.421	5.401	10.822	1.150	988	2.138	6.571	6.389	12.960
Fábricas y talleres	2	—	2	—	—	—	2	—	2
Su domicilio	395	395	790	98	103	201	493	498	991
Totales 1.....	5.818	5.796	11.614	1.248	1.091	2.339	7.066	6.887	13.953
2. Circunscripción Segunda									
Población escolar: 11.545 niños; recibe instrucción el 72,3 %.									
Escuelas	3.433	3.351	6.784	540	503	1.043	3.973	3.854	7.827
Fábricas y talleres	1	—	1	—	—	—	1	—	1
Su domicilio	200	214	414	57	51	108	257	265	522
Totales 2.....	3.634	3.565	7.199	597	554	1.151	4.231	4.119	8.350
3. Circunscripción Tercera									
Población escolar: 14.830 niños; recibe instrucción el 79,2 %.									
Escuelas	4.808	4.659	9.467	887	911	1.798	5.695	5.570	11.265
Fábricas y talleres	4	—	4	—	—	—	4	—	4
Su domicilio	148	209	357	42	78	120	190	287	477
Totales 3.....	4.960	4.868	9.828	929	989	1.918	5.889	5.857	11.746
4. Circunscripción Cuarta									
Población escolar: 11.673 niños; recibe instrucción el 82,2 %.									
Escuelas	4.203	3.878	8.081	584	590	1.174	4.787	4.468	9.255
Fábricas y talleres	—	—	—	—	—	—	—	—	—
Su domicilio	140	153	293	27	23	50	167	176	343
Totales 4.....	4.343	4.031	8.374	611	613	1.224	4.954	4.644	9.598
5. Circunscripción Quinta									
Población escolar: 13.750 niños; recibe instrucción el 76,5 %.									
Escuelas	4.029	4.196	8.225	732	643	1.375	4.761	4.839	9.600
Fábricas y talleres	—	2	2	2	—	2	2	2	4
Su domicilio	399	303	702	122	95	217	521	398	919
Totales 5.....	4.428	4.501	8.929	856	738	1.594	5.284	5.239	10 523
6. Circunscripción Sexta									
Población escolar: 13.750 niños; recibe instrucción el 76,5 %									
Escuelas	4.229	4.034	8.263	543	484	1.027	4.772	4.518	9.290
Fábricas y talleres	1	—	1	1	—	1	2	—	2
Su domicilio	226	294	520	55	68	123	281	362	643
Totales 6.....	4.456	4.328	8.784	599	552	1.151	5.055	4.880	9.935

LA POBLACION ESCOLAR QUE RECIBE INSTRUCCION (Continuación)

RECIBEN INSTRUCCIÓN EN:	ARGENTINOS			EXTRANJEROS			TOTALES		
	Varones	Niñas	Total	Varones	Niñas	Total	Varones	Niñas	Total

I.—CAPITAL DE LA REPUBLICA (Continuación)

7. Circunscripción Séptima

Población escolar: 10.317 niños; recibe instrucción el 76,3 %.

Escuelas	3.152	3.101	6.253	544	471	1.015	3.696	3.572	7.268
Fábricas y talleres	—	—	—	—	—	—	—	—	—
Su domicilio	204	269	473	58	75	133	262	344	606
Totales 7.....	3.356	3.370	6.726	602	546	1.148	3.958	3.916	7.874

8. Circunscripción Octava

Población escolar: 11.939 niños; recibe instrucción el 76,5 %.

Escuelas	3.690	3.736	7.426	533	580	1.113	4.223	4.316	8.539
Fábricas y talleres	4	1	5	—	—	—	4	1	5
Su domicilio	231	233	464	65	64	129	296	297	593
Totales 8.....	3.925	3.970	7.895	598	644	1.242	4.523	4.514	9.137

9. Circunscripción Novena

Población escolar: 11.229 niños; recibe instrucción el 78,5 %.

Escuelas	3.506	3.246	6.752	783	719	1.502	4.289	3.965	8.254
Fábricas y talleres	1	—	1	2	—	2	3	—	3
Su domicilio	148	249	397	80	81	161	228	330	558
Totales 9.....	3.655	3.495	7.150	865	800	1.665	4.520	4.295	8.815

10. Circunscripción Décima

Población escolar: 5.571 niños; recibe instrucción el 78,8 %.

Escuelas	1.865	1.586	3.451	382	321	703	2.247	1.907	4.154
Fábricas y talleres	—	—	—	—	1	1	—	1	1
Su domicilio	53	121	174	29	30	59	82	151	233
Totales 10.....	1.918	1.707	3.625	411	352	763	2.329	2.059	4.388

11. Circunscripción Undécima

Población escolar: 5.417 niños; recibe instrucción el 81,9 %.

Escuelas	1.690	1.437	3.127	540	507	1.047	2.230	1.944	4.174
Fábricas y talleres	2	—	2	—	—	—	2	—	2
Su domicilio	58	134	192	31	39	70	89	173	262
Totales 11.....	1.750	1.571	3.321	571	546	1.117	2.321	2.117	4.438

12. Circunscripción Duodécima

Población escolar: 9.364 niños; recibe instrucción el 83,8 %.

Escuelas	3.064	3.040	6.104	676	605	1.281	3.740	3.645	7.385
Fábricas y talleres ..	2	1	3	1	1	2	3	2	5
Su domicilio	135	216	351	42	62	104	177	278	455
Totales 12.....	3.201	3.257	6.458	719	668	1.387	3.920	3.925	7.845

LA POBLACION ESCOLAR QUE RECIBE INSTRUCCION (Continuación)

RECIBEN INSTRUCCIÓN EN:	ARGENTINOS			EXTRANJEROS			TOTALES		
	Varones	Niñas	Total	Varones	Niñas	Total	Varones	Niñas	Total

I.—CAPITAL DE LA REPUBLICA (Continuación)

13. Circunscripción Décimatercera

Población escolar: 7.162 niños; recibe instrucción el 81,7 %.

Escuelas	2.084	2.153	4.237	554	537	1.091	2.638	2.690	5.328
Fábricas y talleres	—	—	—	—	—	—	—	—	—
Su domicilio	135	245	380	75	68	143	210	313	523
Totales 13.....	2.219	2.398	4.617	629	605	1.234	2.848	3.003	5.851

14. Circunscripción Décimacuarta

Población escolar: 5.261 niños; recibe instrucción el 82,9 %.

Escuelas	1.556	1.595	3.151	422	431	853	1.978	2.026	4.004
Fábricas y talleres	—	—	—	—	—	—	—	—	—
Su domicilio	93	166	259	40	57	97	133	223	356
Totales 14.....	1.649	1.761	3.410	462	488	950	2.111	2.249	4.360

..17. Circunscripción Decimaséptima

Población escolar: 19.475 niños; recibe instrucción el 67,8 %.

Escuelas	5.097	4.709	9.806	1.091	1.154	2.245	6.188	5.863	12.051
Fábricas y talleres	2	2	4	1	—	1	3	2	5
Su domicilio	467	519	986	134	23	157	601	542	1.143
Totales 15.....	5.566	5.230	10.796	1.226	1.177	2.403	6.792	6.407	13.199

16. Circunscripción Décimasexta

Población escolar: 15.199 niños; recibe instrucción el 77,9 %.

Escuelas	4.574	4.563	9.137	925	915	1.840	5.499	5.478	10.977
Fábricas y talleres	—	2	2	—	—	—	—	2	2
Su domicilio	258	389	647	109	99	208	367	488	855
Totales 16.....	4.832	4.954	9.786	1.034	1.014	2.048	5.866	5.968	11.834

17. Circunscripción Décimaséptima

Población escolar: 12.063 niños; recibe instrucción el 77,4 %.

Escuelas	3.752	3.766	7.518	619	488	1.107	4.371	4.254	8.625
Fábricas y talleres	1	—	1	1	1	2	2	1	3
Su domicilio	287	317	604	44	61	105	331	378	709
Totales 17.....	4.040	4.083	8.123	664	550	1.214	4.704	4.633	9.337

18. Circunscripción Décimaoctava

Población escolar: 16.850 niños; recibe instrucción el 84,1 %.

Escuelas	5.870	5.917	11.817	788	776	1.564	6.658	6.723	13.381
Fábricas y talleres	1	2	3	1	2	3	2	4	6
Su domicilio	279	394	673	53	60	113	332	454	786
Totales 18.....	6.150	6.343	12.493	842	838	1.680	6.992	7.181	14.173

LA POBLACION ESCOLAR QUE RECIBE INSTRUCCION (Continuación)

RECIBEN INSTRUCCIÓN EN:	ARGENTINOS			EXTRANJEROS			TOTALES		
	Varones	Niñas	Total	Varones	Niñas	Total	Varones	Niñas	Total
I.—CAPITAL DE LA REPUBLICA (Conclusión)									
19. Circunscripción Décimanovena									
Población escolar: 10.992 niños: recibe instrucción el 80,2 %.									
Escuelas	3.522	3.556	7.078	462	546	1.008	3.984	4.102	8.086
Fábricas y talleres	—	—	—	1	—	1	1	—	1
Su domicilio	245	366	611	59	62	121	304	428	732
Totales 19.....	3.767	3.922	7.689	522	608	1.130	4.289	4.530	8.819
20. Circunscripción Vigésima									
Población escolar: 4.929 niños; recibe instrucción el 81,5 %.									
Escuelas	1.527	1.427	2.954	277	271	548	1.804	1.698	3.502
Fábricas y talleres	—	—	—	—	—	—	—	—	—
Su domicilio	154	285	439	27	51	78	181	336	517
Totales 20.....	1.681	1.712	3.393	304	322	626	1.985	2.034	4.019
21. Población fluvial									
Población escolar: 91 niños; recibe instrucción el 50,5 %.									
Escuelas	11	7	18	13	8	21	24	15	39
Fábricas y talleres	—	—	—	—	—	—	—	—	—
Su domicilio	1	1	2	3	2	5	4	3	7
Totales 21.....	12	8	20	16	10	26	28	18	46
Toda la Capital									
Población escolar: 230.438 niños; recibe instrucción el 77,3 %.									
Escuelas	71.083	69.388	140.471	13.045	12.448	25.493	84.128	81.836	165.964
Fábricas y talleres	21	10	31	10	5	15	31	15	46
Su domicilio	4.256	5.472	9.728	1.250	1.252	2.502	5.506	6.724	12.230
Totales I.....	75.360	74.870	150.230	14.305	13.705	28.010	89.665	88.575	178.240
II.—ISLA DE MARTIN GARCIA									
Población escolar: 72 niños; recibe instrucción el 94,4 %.									
Escuelas	23	32	55	4	1	5	27	33	60
Fábricas y talleres	—	—	—	—	—	—	—	—	—
Su domicilio	4	3	7	—	1	1	4	4	8
Totales II.....	27	35	62	4	2	6	31	37	68
III.—PROVINCIA DE BUENOS AIRES									
1. Partido La Plata (Capital)									
Población escolar: 23.435 niños; recibe instrucción el 63,2 %.									
Escuelas	6.121	5.795	11.916	764	695	1.459	6.885	6.490	13.375
Fábricas y talleres	7	3	10	—	—	—	7	3	10
Su domicilio	543	671	1.214	111	107	218	654	778	1.432
Totales 1.....	6.671	6.469	13.140	875	802	1.677	7.546	7.271	14.817

LA POBLACION ESCOLAR QUE RECIBE INSTRUCCION (Continuación)

RECIBEN INSTRUCCIÓN EN:	ARGENTINOS			EXTRANJEROS			TOTALES		
	Varones	Niñas	Total	Varones	Niñas	Total	Varones	Niñas	Total

III.—PROVINCIA DE BUENOS AIRES (Continuación)

2. Partido Alberti

Población escolar: 2.170 niños; recibe instrucción el 43,4 %.

Escuelas	390	341	731	35	25	60	425	366	791
Fábricas y talleres	—	—	—	—	—	—	—	—	—
Su domicilio	65	76	141	3	6	9	68	82	150
Totales 2.....	455	417	872	38	31	69	493	448	941

3. Partido Alsina Adolfo

Población escolar: 3.096 niños; recibe instrucción el 57,6 %.

Escuelas	558	465	1.023	257	216	473	815	681	1.496
Fábricas y talleres	1	—	1	—	—	—	1	—	1
Su domicilio	104	134	238	15	32	47	119	166	285
Totales 3.....	663	599	1.262	272	248	520	935	847	1.782

4. Partido Alvarado General

Población escolar: 822 niños; recibe instrucción el 56,6 %.

Escuelas	167	157	324	19	5	24	186	162	348
Fábricas y talleres	—	—	—	—	—	—	—	—	—
Su domicilio	62	49	111	2	4	6	64	53	117
Totales 4.....	229	206	435	21	9	30	250	215	465

5. Partido Alvear General

Población escolar: 1.337 niños; recibe instrucción el 42,9 %.

Escuelas	233	162	395	4	3	7	237	165	402
Fábricas y talleres	1	—	1	—	—	—	1	—	1
Su domicilio	91	69	160	8	3	11	99	72	171
Totales 5.....	325	231	556	12	6	18	337	237	574

6. Partido Arenales General

Población escolar: 1.418 niños; recibe instrucción el 35,8 %.

Escuelas	197	125	322	17	9	26	214	134	348
Fábricas y talleres	—	—	—	—	—	—	—	—	—
Su domicilio	61	85	146	8	5	13	69	90	159
Totales 6.....	258	210	468	25	14	39	283	224	507

7. Partido Avellaneda

Población escolar: 27.678 niños; recibe instrucción el 59,1 %.

Escuelas	6.465	5.786	12.251	1.349	1.061	2.410	7.814	6.847	14.661
Fábricas y talleres	4	7	11	—	3	3	4	10	14
Su domicilio	662	684	1.346	156	176	332	818	860	1.678
Totales 7.....	7.131	6.477	13.608	1.505	1.240	2.745	8.636	7.717	16.353

LA POBLACION ESCOLAR QUE RECIBE INSTRUCCION (Continuación)

RECIBEN INSTRUCCIÓN EN:	ARGENTINOS			EXTRANJEROS			TOTALES		
	Varones	Niñas	Total	Varones	Niñas	Total	Varones	Niñas	Total

III.—PROVINCIA DE BUENOS AIRES (Continuación)

8. Partido Ayacucho

Población escolar: 2.998 niños; recibe instrucción el 52,9 %.

Escuelas	636	571	1.207	21	22	43	657	593	1.250
Fábricas y talleres	1	—	1	—	—	—	1	—	1
Su domicilio	150	173	323	3	9	12	153	182	335
Totales 8.....	787	744	1.531	24	31	55	811	775	1.586

9. Partido Azul

Población escolar: 6.514 niños; recibe instrucción el 54,3 %.

Escuelas	1.374	1.426	2.800	82	68	150	1.456	1.494	2.950
Fábricas y talleres	1	1	2	—	—	—	1	1	2
Su domicilio	274	300	574	8	5	13	282	305	587
Totales 9.....	1.649	1.727	3.376	90	73	163	1.739	1.800	3.539

10. Partido Bahía Blanca

Población escolar: 11.571 niños; recibe instrucción el 62,4 %.

Escuelas	2.526	2.274	4.800	875	693	1.568	3.401	2.967	6.368
Fábricas y talleres	1	4	5	—	1	1	1	5	6
Su domicilio	267	370	637	109	102	211	376	472	848
Totales 10.....	2.794	2.648	5.442	984	796	1.780	3.778	3.444	7.222

11. Partido Balcarce

Población escolar: 3.257 niños; recibe instrucción el 45,0 %.

Escuelas	573	489	1.062	78	70	148	651	559	1.210
Fábricas y talleres	—	—	—	—	—	—	—	—	—
Su domicilio	104	136	240	8	9	17	112	145	257
Totales 11.....	677	625	1.302	86	79	165	763	704	1.467

12. Partido Baradero

Población escolar: 3.293 niños; recibe instrucción el 48,6 %.

Escuelas	631	610	1.241	58	34	92	692	644	1.336
Fábricas y talleres	—	—	—	—	—	—	—	—	—
Su domicilio	110	140	250	11	5	16	121	145	266
Totales 12.....	744	750	1.494	69	39	108	813	789	1.602

13. Partido Belgrano General

Población escolar: 1.536 niños; recibe instrucción el 53,3 %.

Escuelas	350	287	637	15	11	26	365	298	663
Fábricas y talleres	—	—	—	—	—	—	—	—	—
Su domicilio	81	72	153	2	1	3	83	73	156
Totales 13.....	431	359	790	17	12	29	448	371	819

LA POBLACION ESCOLAR QUE RECIBE INSTRUCCION (Continuación)

RECIBEN INSTRUCCIÓN EN:	ARGENTINOS			EXTRANJEROS			TOTALES		
	Varones	Niñas	Total	Varones	Niñas	Total	Varones	Niñas	Total

III.—PROVINCIA DE BUENOS AIRES (Continuación)

14. Partido Bolívar

Población escolar: 4.946 niños; recibe instrucción el 43,1 %.

Escuelas	718	657	1.375	73	62	135	791	719	1.510
Fábricas y talleres	—	—	—	—	—	—	—	—	—
Su domicilio	266	294	560	28	32	60	294	326	620
Totales 14.....	984	951	1.935	101	94	195	1.085	1.045	2.130

15. Partido Bragado

Población escolar: 4.742 niños; recibe instrucción el 41,5 %.

Escuelas	738	698	1.436	101	85	186	839	783	1.622
Fábricas y talleres	—	1	1	—	—	—	—	1	1
Su domicilio	151	167	318	9	16	25	160	183	343
Totales 15.....	889	866	1.755	110	101	211	999	967	1.966

16. Partido Brandzen Coronel

Población escolar: 1.293 niños; recibe instrucción el 49,7 %.

Escuelas	230	206	436	10	5	15	240	211	451
Fábricas y talleres	—	—	—	—	—	—	—	—	—
Su domicilio	87	101	188	—	4	4	87	105	192
Totales 16.....	317	307	624	10	9	19	327	316	643

17. Partido Brown Almirante

Población escolar: 2.519 niños; recibe instrucción el 62,4 %.

Escuelas	708	583	1.291	68	83	151	776	666	1.442
Fábricas y talleres	1	—	1	—	—	—	1	—	1
Su domicilio	41	66	107	7	16	23	48	82	130
Totales 17.....	750	649	1.399	75	99	174	825	748	1.573

18. Partido Campana

Población escolar: 2.828 niños; recibe instrucción el 56,4 %.

Escuelas	627	555	1.182	86	57	143	713	612	1.325
Fábricas y talleres	—	1	1	—	—	—	—	1	1
Su domicilio	122	109	231	18	21	39	140	130	270
Totales 18.....	749	665	1.414	104	78	182	853	743	1.596

19. Partido Cañuelas

Población escolar: 1.661 niños; recibe instrucción el 55,3 %.

Escuelas	402	379	781	15	22	37	417	401	818
Fábricas y talleres	—	—	—	—	—	—	—	—	—
Su domicilio	43	56	99	—	1	1	43	57	100
Totales 19.....	445	435	880	15	23	38	460	458	918

LA POBLACION ESCOLAR QUE RECIBE INSTRUCCION (Continuación)

RECIBEN INSTRUCCIÓN EN:	ARGENTINOS			EXTRANJEROS			TOTALES		
	Varones	Niñas	Total	Varones	Niñas	Total	Varones	Niñas	Total

III.—PROVINCIA DE BUENOS AIRES (Continuación)

20. Partido Carmen de Areco

Población escolar: 1.703 niños; recibe instrucción el 54,8 %.

Escuelas	371	347	718	15	14	29	386	361	747
Fábricas y talleres	—	—	—	—	—	—	—	—	—
Su domicilio	87	93	180	3	4	7	90	97	187
Totales 20.....	458	440	898	18	18	36	476	458	934

21. Partido Casares Carlos

Población escolar: 2.984 niños; recibe instrucción el 49,0 %.

Escuelas	503	482	985	122	132	254	625	614	1.239
Fábricas y talleres	—	—	—	—	—	—	—	—	—
Su domicilio	108	95	203	9	12	21	117	107	224
Totales 21.....	611	577	1.188	131	144	275	742	721	1.463

22. Partido Caseros

Población escolar: 1.222 niños; recibe instrucción el 40,9 %.

Escuelas	165	132	297	19	16	35	184	148	332
Fábricas y talleres	—	—	—	—	—	—	—	—	—
Su domicilio	71	74	145	13	10	23	84	84	168
Totales 22.....	236	206	442	32	26	58	268	232	500

23. Partido Castelli

Población escolar: 855 niños; recibe instrucción el 42,7 %.

Escuelas	151	128	279	5	13	18	156	141	297
Fábricas y talleres	—	—	—	—	—	—	—	—	—
Su domicilio	25	38	63	1	4	5	26	42	68
Totales 23.....	176	166	342	6	17	23	182	183	365

24. Partido Colón

Población escolar: 1.876 niños; recibe instrucción el 42,4 %.

Escuelas	288	301	589	20	32	52	308	333	641
Fábricas y talleres	1	—	1	—	—	—	1	—	1
Su domicilio	69	72	141	8	4	12	77	76	153
Totales 24.....	358	373	731	28	36	64	386	409	795

25. Partido Conesa General

Población escolar: 381 niños; recibe instrucción el 39,4 %.

Escuelas	39	29	68	—	—	—	39	29	68
Fábricas y talleres	—	—	—	—	—	—	—	—	—
Su domicilio	49	33	82	—	—	—	49	33	82
Totales 25.....	88	62	150	—	—	—	88	62	150

LA POBLACION ESCOLAR QUE RECIBE INSTRUCCION (Continuación)

RECIBEN INSTRUCCIÓN EN:	ARGENTINOS			EXTRANJEROS			TOTALES		
	Varones	Niñas	Total	Varones	Niñas	Total	Varones	Niñas	Total

III.—PROVINCIA DE BUENOS AIRES (Continuación)

26. Partido Chacabuco

Población escolar: 6.104 niños; recibe instrucción el 40,7 %.

Escuelas	980	912	1.892	121	108	229	1.101	1.020	2.121
Fábricas y talleres	—	—	—	—	—	—	—	—	—
Su domicilio	151	173	324	19	18	37	170	191	361
Totales 26.....	1.131	1.085	2.216	140	126	266	1.271	1.211	2.482

27. Partido Chascomús

Población escolar: 2.980 niños; recibe instrucción el 48,9 %.

Escuelas	541	576	1.117	28	25	53	569	601	1.170
Fábricas y talleres	—	1	1	—	—	—	—	1	1
Su domicilio	126	147	273	8	4	12	134	151	285
Totales 27.....	667	724	1.391	36	29	65	703	753	1.456

28. Partido Chivilcoy

Población escolar: 7.508 niños; recibe instrucción el 42,9 %.

Escuelas	1.243	1.367	2.610	83	63	146	1.326	1.430	2.756
Fábricas y talleres	2	1	3	—	—	—	2	1	3
Su domicilio	187	250	437	7	15	22	194	265	459
Totales 28.....	1.432	1.618	3.050	90	78	168	1.522	1.696	3.218

29. Partido Dolores

Población escolar: 3.268 niños; recibe instrucción el 58,2 %.

Escuelas	765	771	1.536	31	32	63	796	803	1.599
Fábricas y talleres	—	—	—	—	—	—	—	—	—
Su domicilio	132	157	289	10	3	13	142	160	302
Totales 29.....	897	928	1.825	41	35	76	938	963	1.901

30. Partido Dorrego Coronel

Población escolar: 2.196 niños; recibe instrucción el 45,3 %.

Escuelas	265	219	484	43	42	85	308	261	569
Fábricas y talleres	—	—	—	—	1	1	—	1	1
Su domicilio	192	188	380	30	15	45	222	203	425
Totales 30.....	457	407	864	73	58	131	530	465	995

31. Partido Echeverría Esteban

Población escolar: 856 niños; recibe instrucción el 64,3 %.

Escuelas	223	176	399	23	27	50	246	203	449
Fábricas y talleres	—	—	—	—	—	—	—	—	—
Su domicilio	34	61	95	2	4	6	36	65	101
Totales 31.....	257	237	494	25	31	56	282	268	550

LA POBLACION ESCOLAR QUE RECIBE INSTRUCCION (Continuación)

RECIBEN INSTRUCCIÓN EN:	ARGENTINOS			EXTRANJEROS			TOTALES		
	Varones	Niñas	Total	Varones	Niñas	Total	Varones	Niñas	Total

III.—PROVINCIA DE BUENOS AIRES (Continuación)

32. Partido Exaltación de la Cruz

Población escolar: 1.807 niños; recibe instrucción el 48,9 %.

Escuelas	426	287	713	11	10	21	437	297	734
Fábricas y talleres	—	—	—	—	—	—	—	—	—
Su domicilio	67	72	139	7	4	11	74	76	150
Totales 32	493	359	852	18	14	32	511	373	884

33. Partido Guaminí

Población escolar: 1.927 niños; recibe instrucción el 41,8 %.

Escuelas	216	194	410	65	43	108	281	237	518
Fábricas y talleres	—	—	—	—	—	—	—	—	—
Su domicilio	119	131	250	23	14	37	142	145	287
Totales 33	335	325	660	88	57	145	423	382	805

34. Partido Guido General

Población escolar: 1.051 niños; recibe instrucción el 41,4 %.

Escuelas	129	122	251	7	5	12	136	127	263
Fábricas y talleres	—	—	—	—	—	—	—	—	—
Su domicilio	89	80	169	—	3	3	89	83	172
Totales 34	218	202	420	7	8	15	225	210	435

35. Partido Juárez

Población escolar: 3.415 niños; recibe instrucción el 46,6 %.

Escuelas	530	467	997	33	31	64	563	498	1.061
Fábricas y talleres	1	—	1	—	—	—	1	—	1
Su domicilio	233	284	517	11	3	14	244	287	531
Totales 35	764	751	1.515	44	34	78	808	785	1.593

36. Partido Junín

Población escolar: 6.757 niños; recibe instrucción el 43,8 %.

Escuelas	1.133	1.145	2.278	148	154	302	1.281	1.299	2.580
Fábricas y talleres	—	—	—	—	—	—	—	—	—
Su domicilio	162	173	335	21	26	47	183	199	382
Totales 36	1.295	1.318	2.613	169	180	349	1.464	1.498	2.962

37. Partido La Madrid General

Población escolar: 2.407 niños; recibe instrucción el 46,5 %.

Escuelas	353	326	679	19	20	39	372	346	718
Fábricas y talleres	—	—	—	—	—	—	—	—	—
Su domicilio	188	201	389	6	6	12	194	207	401
Totales 37	541	527	1.068	25	26	51	566	553	1.119

LA POBLACION ESCOLAR QUE RECIBE INSTRUCCION (Continuación)

RECIBEN INSTRUCCIÓN EN:	ARGENTINOS			EXTRANJEROS			TOTALES		
	Varones	Niñas	Total	Varones	Niñas	Total	Varones	Niñas	Total

III.—PROVINCIA DE BUENOS AIRES (Continuación)

38. Partido Laprida General

Población escolar: 1.712 niños; recibe instrucción el 40,2 %.

Escuelas	232	214	446	11	7	18	243	221	464
Fábricas y talleres	—	—	—	—	—	—	—	—	—
Su domicilio	112	106	218	6	1	7	118	107	225
Totales 38	344	320	664	17	8	25	361	328	689

39. Partido Las Conchas

Población escolar: 2.876 niños; recibe instrucción el 55,0 %.

Escuelas	638	583	1.221	89	70	159	727	653	1.380
Fábricas y talleres	—	—	—	—	—	—	—	—	—
Su domicilio	84	92	176	19	7	26	103	99	202
Totales 39	722	675	1 397	108	77	185	830	752	1.582

40. Partido Las Flores

Población escolar: 3.564 niños; recibe instrucción el 48,7 %.

Escuelas	677	597	1.274	24	17	41	701	614	1 315
Fábricas y talleres	3	3	6	—	—	—	3	3	6
Su domicilio	185	213	398	10	5	15	195	218	413
Totales 40	865	813	1.678	34	22	56	899	835	1.734

41. Partido Las Heras General

Población escolar: 1.047 niños; recibe instrucción el 53,7 %.

Escuelas	220	194	414	12	9	21	232	203	435
Fábricas y talleres	—	—	—	—	—	—	—	—	—
Su domicilio	55	65	120	3	4	7	58	69	127
Totales 41	275	259	534	15	13	28	290	272	562

42. Partido Lavalle General

Población escolar: 810 niños; recibe instrucción el 43,8 %.

Escuelas	144	115	259	2	—	2	146	115	261
Fábricas y talleres	—	—	—	—	—	—	—	—	—
Su domicilio	45	49	94	—	—	—	45	49	94
Totales 42	189	164	353	2	—	2	191	164	355

43. Partido Lincoln

Población escolar: 6.439 niños; recibe instrucción el 43,1 %.

Escuelas	948	920	1.868	150	131	281	1.098	1.051	2.149
Fábricas y talleres	—	—	—	—	—	—	—	—	—
Su domicilio	265	283	548	40	41	81	305	324	629
Totales 43	1.213	1.203	2.416	190	172	362	1.403	1.375	2.778

LA POBLACION ESCOLAR QUE RECIBE INSTRUCCION (Continuación)

RECIBEN INSTRUCCIÓN EN:	ARGENTINOS			EXTRANJEROS			TOTALES		
	Varones	Niñas	Total	Varones	Niñas	Total	Varones	Niñas	Total

III.—PROVINCIA DE BUENOS AIRES (Continuación)

44. Partido Lobería

Población escolar: 3.116 niños; recibe instrucción el 40,8 %.

Escuelas	461	403	864	38	19	57	499	422	921
Fábricas y talleres	—	—	—	—	—	—	—	—	—
Su domicilio	133	199	332	5	12	17	138	211	349
Totales 44.....	594	602	1.196	43	31	74	637	633	1.270

45. Partido Lobos

Población escolar: 3.534 niños; recibe instrucción el 46,4 %.

Escuelas	634	614	1.248	21	21	42	655	635	1.290
Fábricas y talleres	1	—	1	—	—	—	1	—	1
Su domicilio	154	192	346	3	1	4	157	193	350
Totales 45.....	789	806	1.595	24	22	46	813	828	1.641

46. Partido Lomas de Zamora

Población escolar: 11.010 niños; recibe instrucción el 68,8 %.

Escuelas	2.956	2.983	5.939	504	430	934	3.460	3.413	6.873
Fábricas y talleres	—	—	—	1	—	1	1	—	1
Su domicilio	260	321	581	51	64	115	311	385	696
Totales 46.....	3.216	3.304	6.520	556	494	1.050	3.772	3.798	7.570

47. Partido López Vicente

Población escolar: 1.936 niños; recibe instrucción el 65,4 %.

Escuelas	529	381	910	124	84	208	653	465	1.118
Fábricas y talleres	—	—	—	—	—	—	—	—	—
Su domicilio	52	60	112	16	20	36	68	80	148
Totales 47.....	581	441	1.022	140	104	244	721	545	1.266

48. Partido Luján

Población escolar: 3.929 niños; recibe instrucción el 49,2 %.

Escuelas	836	749	1.585	76	53	129	912	802	1.714
Fábricas y talleres	—	—	—	1	—	1	1	—	1
Su domicilio	92	114	206	12	1	13	104	115	219
Totales 48.....	928	863	1.791	89	54	143	1.017	917	1.934

49. Partido Madariaga General

Población escolar: 1.424 niños; recibe instrucción el 41,0 %.

Escuelas	206	150	356	14	12	26	220	162	382
Fábricas y talleres	—	—	—	—	—	—	—	—	—
Su domicilio	105	86	191	5	6	11	110	92	202
Totales 49.....	311	236	547	19	18	37	330	254	584

LA POBLACION ESCOLAR QUE RECIBE INSTRUCCION (Continuación)

RECIBEN INSTRUCCIÓN EN:	ARGENTINOS			EXTRANJEROS			TOTALES		
	Varones	Niñas	Total	Varones	Niñas	Total	Varones	Niñas	Total

III.—PROVINCIA DE BUENOS AIRES (Continuación)

50. Partido Magdalena

Población escolar: 2.927 niños; recibe instrucción el 49,1 %.

Escuelas	543	490	1.033	11	8	19	554	498	1.052
Fábricas y talleres	—	—	—	—	—	—	—	—	—
Su domicilio	179	195	374	5	6	11	184	201	385
Totales 50	722	685	1.407	16	14	30	738	699	1 437

51. Partido Maipú

Población escolar: 1.199 niños; recibe instrucción el 50,3 %.

Escuelas	230	242	472	9	11	20	239	253	492
Fábricas y talleres	—	—	—	—	—	—	—	—	—
Su domicilio	53	57	110	—	1	1	53	58	111
Totales 51	283	299	582	9	12	21	292	311	603

52. Partido Matanza

Población escolar: 3.197 niños; recibe instrucción el 57,1 %.

Escuelas	701	674	1.375	146	111	257	847	785	1.632
Fábricas y talleres	—	—	—	—	—	—	—	—	—
Su domicilio	93	85	178	8	8	16	101	93	194
Totales 52	794	759	1.553	154	119	273	948	878	1.826

53. Partido Mercedes

Población escolar: 5.813 niños; recibe instrucción el 61,0 %.

Escuelas	1.663	1.403	3.066	71	57	128	1.734	1.460	3.194
Fábricas y talleres	—	—	—	—	—	—	—	—	—
Su domicilio	158	168	326	9	15	24	167	183	350
Totales 53	1.821	1.571	3.392	80	72	152	1.901	1.643	3.544

54. Partido Merlo

Población escolar: 1.308 niños; recibe instrucción el 65,5 %.

Escuelas	401	298	699	49	34	83	450	332	782
Fábricas y talleres	—	—	—	—	—	—	—	—	—
Su domicilio	36	24	60	9	6	15	45	30	75
Totales 54	437	322	759	58	40	98	495	362	857

55. Partido Mitre Bartolomé

Población escolar: 3.276 niños; recibe instrucción el 47,9 %.

Escuelas	556	539	1.095	26	27	53	582	566	1.148
Fábricas y talleres	—	—	—	—	—	—	—	—	—
Su domicilio	201	187	388	22	11	33	223	198	421
Totales 55	757	726	1.483	48	38	86	805	764	1.569

LA POBLACION ESCOLAR QUE RECIBE INSTRUCCION (Continuación)

RECIBEN INSTRUCCIÓN EN:	ARGENTINOS			EXTRANJEROS			TOTALES		
	Varones	Niñas	Total	Varones	Niñas	Total	Varones	Niñas	Total
III.—PROVINCIA DE BUENOS AIRES (Continuación)									
56. Partido Monte									
Población escolar: 1.239 niños; recibe instrucción el 45,0 %.									
Escuelas	238	188	426	2	9	11	240	197	437
Fábricas y talleres	—	—	—	—	—	—	—	—	—
Su domicilio	66	53	119	2	—	2	68	53	121
Totales 56	304	241	545	4	9	13	308	250	558
57. Partido Moreno									
Población escolar: 946 niños; recibe instrucción el 62,5 %.									
Escuelas	265	221	486	27	20	47	292	241	533
Fábricas y talleres	—	—	—	1	—	1	1	—	1
Su domicilio	23	29	52	3	2	5	26	31	57
Totales 57	288	250	538	31	22	53	319	272	591
58. Partido Morón									
Población escolar: 4.513 niños; recibe instrucción el 66,6 %.									
Escuelas	1.261	1.144	2.405	156	139	295	1.417	1.283	2.700
Fábricas y talleres	—	—	—	—	—	—	—	—	—
Su domicilio	120	158	278	15	12	27	135	170	305
Totales 58	1.381	1.302	2.683	171	151	322	1.552	1.453	3.005
59. Partido Navarro									
Población escolar: 2.266 niños; recibe instrucción el 50,1 %.									
Escuelas	472	413	885	29	21	50	501	434	935
Fábricas y talleres	—	—	—	—	—	—	—	—	—
Su domicilio	94	99	193	3	5	8	97	104	201
Totales 59	566	512	1.078	32	26	58	598	538	1.136
60. Partido Necochea									
Población escolar: 4.217 niños; recibe instrucción el 44,9 %.									
Escuelas	653	570	1.223	72	59	131	725	629	1.354
Fábricas y talleres	—	—	—	—	—	—	—	—	—
Su domicilio	242	282	524	9	8	17	251	290	541
Totales 60	895	852	1.747	81	67	148	976	919	1.895
61. Partido Nueve de Julio									
Población escolar: 5.635 niños; recibe instrucción el 41,8 %.									
Escuelas	827	760	1.587	103	99	202	930	859	1.789
Fábricas y talleres	1	—	1	—	1	1	1	1	2
Su domicilio	252	262	514	26	26	52	278	288	566
Totales 61	1.080	1.022	2.102	129	126	255	1.209	1.148	2.357

LA POBLACION ESCOLAR QUE RECIBE INSTRUCCION (Continuación)

RECIBEN INSTRUCCIÓN EN:	ARGENTINOS			EXTRANJEROS			TOTALES		
	Varones	Niñas	Total	Varones	Niñas	Total	Varones	Niñas	Total

III.—PROVINCIA DE BUENOS AIRES (Continuación)

62. Partido Olavarría

Población escolar: 5.230 niños; recibe instrucción el 51,9 %.

Escuelas	1.023	1.001	2.024	99	77	176	1.122	1.078	2.200
Fábricas y talleres	—	—	—	—	—	—	—	—	—
Su domicilio	228	251	479	17	18	35	245	269	514
Totales 62	1.251	1.252	2.503	116	95	211	1.367	1.347	2.714

63. Partido Patagones

Población escolar: 1.463 niños; recibe instrucción el 58,4 %.

Escuelas	351	309	660	33	23	56	384	332	716
Fábricas y talleres	—	—	—	—	—	—	—	—	—
Su domicilio	51	78	129	2	8	10	53	86	139
Totales 63	402	387	789	35	31	66	437	418	855

64. Partido Paz General

Población escolar: 1.646 niños; recibe instrucción el 51,3 %.

Escuelas	335	302	637	10	12	22	345	314	659
Fábricas y talleres	—	—	—	—	—	—	—	—	—
Su domicilio	79	98	177	7	2	9	86	100	186
Totales 64	414	400	814	17	14	31	431	414	845

65. Partido Paz Marcos

Población escolar: 954 niños; recibe instrucción el 58,4 %.

Escuelas	250	193	443	14	7	21	270	197	467
Fábricas y talleres	—	—	—	—	—	—	—	—	—
Su domicilio	35	46	81	5	4	9	40	50	90
Totales 65	291	236	527	19	11	30	310	247	557

66. Partido Pehuajó

Población escolar: 6.114 niños; recibe instrucción el 43,6 %.

Escuelas	865	849	1.714	148	129	277	1.013	978	1.991
Fábricas y talleres	1	1	2	—	—	—	1	1	2
Su domicilio	297	302	599	47	28	75	344	330	674
Totales 66	1.163	1.152	2.315	195	157	352	1.358	1.309	2.667

67. Partido Pellegrini Carlos

Población escolar: 2.437 niños; recibe instrucción el 49,7 %.

Escuelas	344	276	620	67	71	138	411	347	758
Fábricas y talleres	—	2	2	—	—	—	—	2	2
Su domicilio	203	191	394	32	25	57	235	216	451
Totales 67	547	469	1.016	99	96	195	646	565	1.211

LA POBLACION ESCOLAR QUE RECIBE INSTRUCCION (Continuación)

RECIBEN INSTRUCCIÓN EN:	ARGENTINOS			EXTRANJEROS			TOTALES		
	Varones	Niñas	Total	Varones	Niñas	Total	Varones	Niñas	Total

III.—PROVINCIA DE BUENOS AIRES (Continuación)

68. Partido Pérez Roque

Población escolar: 1.450 niños; recibe instrucción el 34,4 %.

Escuelas	147	161	308	10	6	16	157	167	324
Fábricas y talleres	—	—	—	—	—	—	—	—	—
Su domicilio	87	77	164	3	8	11	90	85	175
Totales 68.....	234	238	472	13	14	27	247	252	499

69. Partido Pergamino

Población escolar: 8.527 niños; recibe instrucción el 48,6 %.

Escuelas	1.507	1.542	3.049	158	183	341	1.665	1.725	3.390
Fábricas y talleres	—	1	1	1	—	1	1	1	2
Su domicilio	344	325	669	43	38	81	387	363	750
Totales 69.....	1.851	1.868	3.719	202	221	423	2.053	2.089	4.142

70. Partido Pila

Población escolar: 487 niños; recibe instrucción el 48,5 %.

Escuelas	62	40	102	1	4	5	63	44	107
Fábricas y talleres	—	—	—	—	—	—	—	—	—
Su domicilio	68	61	129	—	—	—	68	61	129
Totales 70.....	130	101	231	1	4	5	131	105	236

71. Partido Pilar

Población escolar: 2.865 niños; recibe instrucción el 48,3 %.

Escuelas	558	489	1.047	49	41	90	607	530	1.137
Fábricas y talleres	—	—	—	—	—	—	—	—	—
Su domicilio	100	132	232	8	8	16	108	140	248
Totales 71.....	658	621	1.279	57	49	106	715	670	1.385

72. Partido Pinto General

Población escolar: 2.957 niños; recibe instrucción el 42,9 %.

Escuelas	451	424	875	50	44	94	501	468	969
Fábricas y talleres	—	—	—	—	—	—	—	—	—
Su domicilio	145	126	271	14	14	28	159	140	299
Totales 72.....	596	550	1.146	64	58	122	660	608	1.268

73. Partido Pringles Coronel

Población escolar: 2.931 niños; recibe instrucción el 48,8 %.

Escuelas	446	431	877	38	43	81	484	474	958
Fábricas y talleres	1	1	2	—	—	—	1	1	2
Su domicilio	218	226	444	13	12	25	231	238	469
Totales 73.....	665	658	1.323	51	55	106	716	713	1.429

LA POBLACION ESCOLAR QUE RECIBE INSTRUCCION (Continuación)

RECIBEN INSTRUCCIÓN EN:	ARGENTINOS			EXTRANJEROS			TOTALES		
	Varones	Niñas	Total	Varones	Niñas	Total	Varones	Niñas	Total

III.—PROVINCIA DE BUENOS AIRES (Continuación)

74. Partido Puán

Población escolar: 2.602 niños; recibe instrucción el 50,3 %.

Escuelas	386	357	743	86	91	177	472	448	920
Fábricas y talleres	—	—	—	—	—	—	—	—	—
Su domicilio	133	143	276	60	53	113	193	196	389
Totales 74.....	519	500	1.019	146	144	290	665	644	1.309

75. Partido Pueyrredón General

Población escolar: 5.819 niños; recibe instrucción el 60,5 %.

Escuelas	1.129	1.315	2.444	339	319	658	1.468	1.634	3.102
Fábricas y talleres	—	—	—	2	—	2	2	—	2
Su domicilio	166	181	347	35	32	67	201	213	414
Totales 75.....	1.295	1.496	2.791	376	351	727	1.671	1.847	3.518

76. Partido Quilmes

Población escolar: 7.314 niños; recibe instrucción el 62,5 %.

Escuelas	1.767	1.652	3.419	417	330	747	2.184	1.982	4.166
Fábricas y talleres	1	—	1	—	—	—	1	—	1
Su domicilio	155	196	351	30	24	54	185	220	405
Totales 76.....	1.923	1.848	3.771	447	354	801	2.370	2.202	4.572

77. Partido Ramallo

Población escolar: 2.877 niños; recibe instrucción el 40,2 %.

Escuelas	458	440	898	38	32	70	496	472	968
Fábricas y talleres	—	—	—	—	—	—	—	—	—
Su domicilio	93	80	173	7	9	16	100	89	189
Totales 77.....	551	520	1.071	45	41	86	596	561	1.157

78. Partido Rauch

Población escolar: 2.117 niños; recibe instrucción el 44,6 %.

Escuelas	386	331	717	16	4	20	402	335	737
Fábricas y talleres	—	—	—	—	—	—	—	—	—
Su domicilio	92	112	204	1	2	3	93	114	207
Totales 78.....	478	443	921	17	6	23	495	449	944

79. Partido Rivadavia

Población escolar: 2.479 niños; recibe instrucción el 39,1 %.

Escuelas	238	288	526	61	67	128	299	355	654
Fábricas y talleres	—	—	—	—	—	—	—	—	—
Su domicilio	156	130	286	13	16	29	169	146	315
Totales 79.....	394	418	812	74	83	157	468	501	969

LA POBLACION ESCOLAR QUE RECIBE INSTRUCCION (Continuación)

RECIBEN INSTRUCCIÓN EN:	ARGENTINOS			EXTRANJEROS			TOTALES		
	Varones	Niñas	Total	Varones	Niñas	Total	Varones	Niñas	Total

III.—PROVINCIA DE BUENOS AIRES (Continuación)

80. Partido Rodríguez General

Población escolar: 873 niños; recibe instrucción el 51,9 %.

Escuelas	193	175	368	9	9	18	202	184	386
Fábricas y talleres	—	—	—	—	—	—	—	—	—
Su domicilio	29	33	62	3	2	5	32	35	67
Totales 80.....	222	208	430	12	11	23	234	219	453

81. Partido Rojas

Población escolar: 3.013 niños; recibe instrucción el 38,2 %.

Escuelas	425	443	868	31	25	56	456	468	924
Fábricas y talleres	—	—	—	—	—	—	—	—	—
Su domicilio	103	112	215	9	4	13	112	116	228
Totales 81.....	528	555	1.083	40	29	69	568	584	1.152

82. Partido Saavedra

Población escolar: 2.189 niños; recibe instrucción el 62,2 %.

Escuelas	452	463	915	87	91	178	539	554	1.093
Fábricas y talleres	—	—	—	—	—	—	—	—	—
Su domicilio	114	134	248	10	11	21	124	145	269
Totales 82.....	566	597	1.163	97	102	199	663	699	1.362

83. Partido Saladillo

Población escolar: 3.859 niños; recibe instrucción el 39,1 %.

Escuelas	528	464	992	35	24	59	563	488	1.051
Fábricas y talleres	—	—	—	—	—	—	—	—	—
Su domicilio	206	230	436	12	9	21	218	239	457
Totales 83.....	734	694	1.428	47	33	80	781	727	1.508

84. Partido Salto

Población escolar: 2.371 niños; recibe instrucción el 39,2 %.

Escuelas	328	337	665	27	23	50	355	360	715
Fábricas y talleres	—	—	—	—	—	—	—	—	—
Su domicilio	99	101	200	8	6	14	107	107	214
Totales 84.....	427	438	865	35	29	64	462	467	929

85. Partido San Andrés de Giles

Población escolar: 2.366 niños; recibe instrucción el 45,2 %.

Escuelas	421	374	795	27	21	48	448	395	843
Fábricas y talleres	—	—	—	—	—	—	—	—	—
Su domicilio	112	107	219	4	3	7	116	110	226
Totales 85.....	533	481	1.014	31	24	55	564	505	1.069

LA POBLACION ESCOLAR QUE RECIBE INSTRUCCION (Continuación)

RECIBEN INSTRUCCIÓN EN:	ARGENTINOS			EXTRANJEROS			TOTALES		
	Varones	Niñas	Total	Varones	Niñas	Total	Varones	Niñas	Total

III.—PROVINCIA DE BUENOS AIRES (Continuación)

86. Partido San Antonio de Areco

Población escolar: 2.112 niños; recibe instrucción el 46,9 %.

Escuelas	375	366	741	17	13	30	392	379	771
Fábricas y talleres	—	—	—	—	—	—	—	—	—
Su domicilio	111	99	210	7	2	9	118	101	219
Totales 86	486	465	951	24	15	39	510	480	990

87. Partido San Fernando

Población escolar: 4.286 niños; recibe instrucción el 55,5 %.

Escuelas	873	900	1.773	122	131	253	995	1.031	2.026
Fábricas y talleres	—	—	—	—	—	—	—	—	—
Su domicilio	125	178	303	16	34	50	141	212	353
Totales 87	998	1.078	2.076	138	165	303	1.136	1.243	2.379

88. Partido San Isidro

Población escolar: 3.343 niños; recibe instrucción el 60,6 %.

Escuelas	853	710	1.563	117	112	229	970	822	1.792
Fábricas y talleres	—	—	—	1	—	1	1	—	1
Su domicilio	90	105	195	20	17	37	110	122	232
Totales 88	943	815	1.758	138	129	267	1.081	944	2.025

89. Partido San Martín

Población escolar: 9.087 niños; recibe instrucción el 60,9 %.

Escuelas	2.022	1.862	3.884	513	426	939	2.535	2.288	4.823
Fábricas y talleres	—	—	—	1	—	1	1	—	1
Su domicilio	217	315	532	85	90	175	302	405	707
Totales 89	2.239	2.177	4.416	599	516	1.115	2.838	2.693	5.531

90. Partido San Nicolás

Población escolar: 5.765 niños; recibe instrucción el 58,8 %.

Escuelas	1.456	1.461	2.917	78	100	178	1.534	1.561	3.095
Fábricas y talleres	1	—	1	—	—	—	1	—	1
Su domicilio	124	141	265	11	18	29	135	159	294
Totales 90	1.581	1.602	3.183	89	118	207	1.670	1.720	3.390

91. Partido San Pedro

Población escolar: 4.388 niños; recibe instrucción el 48,1 %.

Escuelas	754	714	1.468	82	77	159	836	791	1.627
Fábricas y talleres	—	—	—	—	—	—	—	—	—
Su domicilio	216	223	439	23	23	46	239	246	485
Totales 91	970	937	1.907	105	100	205	1.075	1.037	2.112

LA POBLACION ESCOLAR QUE RECIBE INSTRUCCION (Continuación)

RECIBEN INSTRUCCIÓN EN:	ARGENTINOS			EXTRANJEROS			TOTALES		
	Varones	Niñas	Total	Varones	Niñas	Total	Varones	Niñas	Total

III.—PROVINCIA DE BUENOS AIRES (Continuación)

92. Partido San Vicente

Población escolar: 1.170 niños; recibe instrucción el 59,9 %.

Escuelas	310	251	561	12	11	23	322	262	584
Fábricas y talleres	—	—	—	—	—	—	—	—	—
Su domicilio	47	62	109	2	6	8	49	68	117
Totales 92.....	357	313	670	14	17	31	371	330	701

93. Partido Sarmiento General

Población escolar: 2.381 niños; recibe instrucción el 59,6 %.

Escuelas	588	448	1.036	111	63	174	699	511	1.210
Fábricas y talleres	1	—	1	—	—	—	1	—	1
Su domicilio	94	84	178	13	18	31	107	102	209
Totales 93.....	683	532	1.215	124	81	205	807	613	1.420

94. Partido Suárez Coronel

Población escolar: 4.023 niños; recibe instrucción el 51,5 %.

Escuelas	668	633	1.301	194	165	359	862	798	1.660
Fábricas y talleres	—	—	—	—	—	—	—	—	—
Su domicilio	167	186	353	22	36	58	189	222	411
Totales 94.....	835	819	1.654	216	201	417	1.051	1.020	2.071

95. Partido Suipacha

Población escolar: 999 niños; recibe instrucción el 48,7 %.

Escuelas	198	173	371	10	3	13	208	176	384
Fábricas y talleres	—	—	—	—	—	—	—	—	—
Su domicilio	52	45	97	5	1	6	57	46	103
Totales 95.....	250	218	468	15	4	19	265	222	487

96. Partido Tandil

Población escolar: 5.811 niños; recibe instrucción el 48,2 %.

Escuelas	1.035	992	2.027	139	126	265	1.174	1.118	2.292
Fábricas y talleres	1	—	1	—	—	—	1	—	1
Su domicilio	199	255	454	20	33	53	219	288	507
Totales 96.....	1.235	1.247	2.482	159	159	318	1.394	1.406	2.800

97. Partido Tapalqué

Población escolar: 1.755 niños; recibe instrucción el 41,0 %.

Escuelas	287	217	504	5	3	8	292	220	512
Fábricas y talleres	—	—	—	—	—	—	—	—	—
Su domicilio	82	117	199	5	4	9	87	121	208
Totales 97.....	369	334	703	10	7	17	379	341	720

RECIBEN INSTRUCCIÓN EN:	ARGENTINOS			EXTRANJEROS			TOTALES		
	Varones	Niñas	Total	Varones	Niñas	Total	Varones	Niñas	Total

III.—PROVINCIA DE BUENOS AIRES (Continuación)

98. Partido Tejedor Carlos

Población escolar: 2.130 niños; recibe instrucción el 39,1 %.

Escuelas	193	182	375	45	56	101	238	238	476
Fábricas y talleres	—	—	—	—	—	—	—	—	—
Su domicilio	141	151	292	23	41	64	164	192	356
Totales 98	334	333	667	68	97	165	402	430	832

99. Partido Tornquist

Población escolar: 1.367 niños; recibe instrucción el 42,8 %.

Escuelas	150	131	281	26	24	50	176	155	331
Fábricas y talleres	—	—	—	—	—	—	—	—	—
Su domicilio	114	115	229	11	14	25	125	129	254
Totales 99	264	246	510	37	38	75	301	284	585

100. Partido Trenque Lauquen

Población escolar: 3.217 niños; recibe instrucción el 54,5 %.

Escuelas	587	539	1.126	105	81	186	692	620	1.312
Fábricas y talleres	—	—	—	—	—	—	—	—	—
Su domicilio	185	219	404	24	14	38	209	233	442
Totales 100	772	758	1.530	129	95	224	901	853	1.754

101. Partido Tres Arroyos

Población escolar: 6.420 niños; recibe instrucción el 47,8 %.

Escuelas	1.095	957	2.052	132	145	277	1.227	1.102	2.329
Fábricas y talleres	7	3	10	—	1	1	7	4	11
Su domicilio	329	363	692	18	17	35	347	380	727
Totales 101	1.431	1.323	2.754	150	163	313	1.581	1.486	3.067

102. Partido Varela Florencio

Población escolar: 1.191 niños; recibe instrucción el 69,7 %.

Escuelas	517	185	702	59	25	84	576	210	786
Fábricas y talleres	—	—	—	—	—	—	—	—	—
Su domicilio	13	25	38	4	2	6	17	27	44
Totales 102	530	210	740	63	27	90	593	237	830

103. Partido Veinticinco de Mayo

Población escolar: 6.254 niños; recibe instrucción el 46,5 %.

Escuelas	1.061	970	2.031	88	70	158	1.149	1.040	2.189
Fábricas y talleres	1	—	1	—	—	—	1	—	1
Su domicilio	313	369	682	20	18	38	333	387	720
Totales 103	1.375	1.339	2.714	108	88	196	1.483	1.427	2.910

LA POBLACION ESCOLAR QUE RECIBE INSTRUCCION (Continuación)

RECIBEN INSTRUCCIÓN EN:	ARGENTINOS			EXTRANJEROS			TOTALES		
	Varones	Niñas	Total	Varones	Niñas	Total	Varones	Niñas	Total

III.—PROVINCIA DE BUENOS AIRES (Conclusión)

104. Partido Viamonte General

Población escolar: 2.859 niños; recibe instrucción el 39,3 %.

Escuelas	397	383	780	54	46	100	451	429	880
Fábricas y talleres	—	—	—	—	—	—	—	—	—
Su domicilio	108	117	225	8	11	19	116	128	244
Totales 104.....	505	500	1.005	62	57	119	567	557	1.124

105. Partido Vidal Coronel

Población escolar: 1.409 niños; recibe instrucción el 47,0 %.

Escuelas	288	267	555	12	10	22	300	277	577
Fábricas y talleres	—	—	—	—	—	—	—	—	—
Su domicilio	28	48	76	5	4	9	33	52	85
Totales 105.....	316	315	631	17	14	31	333	329	662

106. Partido Villarino

Población escolar: 1.797 niños; recibe instrucción el 47,0 %.

Escuelas	214	126	340	90	73	163	304	199	503
Fábricas y talleres	2	—	2	—	—	—	2	—	2
Su domicilio	142	138	280	35	25	60	177	163	340
Totales 106.....	358	264	622	125	98	223	483	362	845

107. Partido Villegas General

Población escolar: 3.829 niños; recibe instrucción el 46,4 %.

Escuelas	581	592	1.173	73	71	144	654	663	1.317
Fábricas y talleres	—	—	—	—	—	—	—	—	—
Su domicilio	215	202	417	22	22	44	237	224	461
Totales 107.....	796	794	1.590	95	93	188	891	887	1.778

108. Partido Zárate

Población escolar: 4.141 niños; recibe instrucción el 45,3 %.

Escuelas	701	658	1.359	94	77	171	795	735	1.530
Fábricas y talleres	—	1	1	—	—	—	—	1	1
Su domicilio	146	166	312	16	16	32	162	182	344
Totales 108.....	847	825	1.672	110	93	203	957	918	1.875

Toda la Provincia

Población escolar: 389.018 niños; recibe instrucción el 51,9 %.

Escuelas	76.518	70.762	147.280	10.514	9.025	19.539	87.032	79.787	166.819
Fábricas y talleres	42	31	73	8	7	15	50	38	88
Su domicilio	15.003	16.648	31.651	1.763	1.767	3.530	16.766	18.415	35.181
Totales III.....	91.563	87.441	179.004	12.285	10.799	23.084	103.848	98.240	202.088

LA POBLACION ESCOLAR QUE RECIBE INSTRUCCION (Continuación)

RECIBEN INSTRUCCIÓN EN:	ARGENTINOS			EXTRANJEROS			TOTALES		
	Varones	Niñas	Total	Varones	Niñas	Total	Varones	Niñas	Total

IV.—PROVINCIA DE SANTA FE

1. Departamento Capital

Población escolar: 15.199 niños; recibe instrucción el 67,3 %.

Escuelas	4.415	4.090	8.505	547	425	972	4.962	4.515	9.477
Fábricas y talleres	1	5	6	—	—	—	1	5	6
Su domicilio	338	302	640	50	49	99	388	351	739
Totales 1.....	4.754	4.397	9.151	597	474	1.071	5.351	4.871	10.222

2. Departamento Belgrano

Población escolar: 3.348 niños; recibe instrucción el 40,1 %.

Escuelas	395	418	813	36	27	63	431	445	876
Fábricas y talleres	1	—	1	—	—	—	1	—	1
Su domicilio	205	207	412	29	26	55	234	233	467
Totales 2.....	601	625	1.226	65	53	118	666	678	1.344

3. Departamento Caseros

Población escolar: 8.637 niños; recibe instrucción el 39,1 %.

Escuelas	1.184	1.136	2.320	129	103	232	1.313	1.239	2.552
Fábricas y talleres	—	—	—	—	—	—	—	—	—
Su domicilio	358	350	708	66	48	114	424	398	822
Totales 3.....	1.542	1.486	3.028	195	151	346	1.737	1.637	3.374

4. Departamento Castellanos

Población escolar: 10.572 niños; recibe instrucción el 60,6 %.

Escuelas	2.709	2.493	5.202	156	142	298	2.865	2.635	5.500
Fábricas y talleres	—	3	3	—	—	—	—	3	3
Su domicilio	419	451	870	19	16	35	438	467	905
Totales 4.....	3.128	2.947	6.075	175	158	333	3.303	3.105	6.408

5. Departamento Constitución

Población escolar: 7.798 niños; recibe instrucción el 37,3 %.

Escuelas	941	876	1.817	149	108	257	1.090	984	2.074
Fábricas y talleres	—	—	—	—	—	—	—	—	—
Su domicilio	340	377	717	63	53	116	403	430	833
Totales 5.....	1.281	1.253	2.534	212	161	373	1.493	1.414	2.907

6. Departamento Garay

Población escolar: 1.591 niños; recibe instrucción el 53,5 %.

Escuelas	341	391	732	—	—	—	341	391	732
Fábricas y talleres	—	—	—	—	—	—	—	—	—
Su domicilio	60	58	118	1	—	1	61	58	119
Totales 6.....	401	449	850	1	—	1	402	449	851

LA POBLACION ESCOLAR QUE RECIBE INSTRUCCION (Continuación)

RECIBEN INSTRUCCIÓN EN:	ARGENTINOS			EXTRANJEROS			TOTALES		
	Varones	Niñas	Total	Varones	Niñas	Total	Varones	Niñas	Total

IV.—PROVINCIA DE SANTA FE (Continuación)

7. Departamento Iriondo

Población escolar: 7.329 niños; recibe instrucción el 33,1 %.

Escuelas	864	780	1.644	76	66	142	940	846	1.786
Fábricas y talleres	—	—	—	—	—	—	—	—	—
Su domicilio	291	266	557	43	43	86	334	309	643
Totales 7.....	1.155	1.046	2.201	119	109	228	1.274	1.155	2.429

8. Departamento Las Colonias

Población escolar: 9.840 niños; recibe instrucción el 65,1 %.

Escuelas	2.917	2.514	5.431	101	70	171	3.018	2.584	5.602
Fábricas y talleres	1	—	1	—	—	—	1	—	1
Su domicilio	339	430	765	16	15	31	355	445	800
Totales 8.....	3.257	2.944	6.201	117	85	202	3.374	3.029	6.403

9. Departamento López General

Población escolar: 12.303 niños; recibe instrucción el 44,9 %.

Escuelas	1.933	1.783	3.716	225	198	423	2.158	1.981	4.139
Fábricas y talleres	2	—	2	—	—	—	2	—	2
Su domicilio	606	635	1.241	72	69	141	678	704	1.382
Totales 9.....	2.541	2.418	4.959	297	267	564	2.838	2.685	5.523

10. Departamento Nueve de Julio

Población escolar: 1.270 niños; recibe instrucción el 38,7 %.

Escuelas	128	95	223	109	89	198	237	184	421
Fábricas y talleres	—	—	—	—	—	—	—	—	—
Su domicilio	26	27	53	9	9	18	35	36	71
Totales 10.....	154	122	276	118	98	216	272	220	492

11. Departamento Obligado General

Población escolar: 7.203 niños; recibe instrucción el 47,6 %.

Escuelas	1.432	1.228	2.660	36	39	75	1.468	1.267	2.735
Fábricas y talleres	—	—	—	—	—	—	—	—	—
Su domicilio	335	324	659	17	19	36	352	343	695
Totales 11.....	1.767	1.552	3.319	53	58	111	1.820	1.610	3.430

12. Departamento Rosario

Población escolar: 48.221 niños; recibe instrucción el 58,9 %.

Escuelas	11.254	10.234	21.488	2.196	1.847	4.043	13.450	12.081	25.531
Fábricas y talleres	9	7	16	1	4	5	10	11	21
Su domicilio	1.063	1.242	2.305	276	263	539	1.339	1.505	2.844
Totales 12.....	12.326	11.483	23.809	2.473	2.114	4.587	14.799	13.597	28.396

RECIBEN INSTRUCCIÓN EN:	ARGENTINOS			EXTRANJEROS			TOTALES		
	Varones	Niñas	Total	Varones	Niñas	Total	Varones	Niñas	Total

IV.—PROVINCIA DE SANTA FE (Continuación)

13. Departamento San Cristóbal

Población escolar: 6.534 niños; recibe instrucción el 48,6 %.

Escuelas	1.103	904	2.007	248	244	492	1.351	1.148	2.499
Fábricas y talleres	—	—	—	—	—	—	—	—	—
Su domicilio	290	304	594	34	49	83	324	353	677
Totales 13.....	1.393	1.208	2.601	282	293	575	1.675	1.501	3.176

14. Departamento San Javier

Población escolar: 2.436 niños; recibe instrucción el 41,3 %.

Escuelas	407	422	829	9	5	14	416	427	843
Fábricas y talleres	—	—	—	—	—	—	—	—	—
Su domicilio	66	91	157	—	7	7	66	98	164
Totales 14.....	473	513	986	9	12	21	482	525	1.007

15. Departamento San Jerónimo

Población escolar: 7.040 niños; recibe instrucción el 51,4 %.

Escuelas	1.430	1.367	2.797	98	88	186	1.528	1.455	2.983
Fábricas y talleres	—	—	—	—	—	—	—	—	—
Su domicilio	310	264	574	37	27	64	347	291	638
Totales 15.....	1.740	1.631	3.371	135	115	250	1.875	1.746	3.621

16. Departamento San Justo

Población escolar: 2.876 niños; recibe instrucción el 50,5 %.

Escuelas	636	589	1.225	14	15	29	650	604	1.254
Fábricas y talleres	—	—	—	—	—	—	—	—	—
Su domicilio	88	104	192	4	2	6	92	106	198
Totales 16.....	724	693	1.417	18	17	35	742	710	1.452

17. Departamento San Lorenzo

Población escolar: 6.529 niños; recibe instrucción el 42,8 %.

Escuelas	1.150	1.028	2.178	109	75	184	1.259	1.103	2.362
Fábricas y talleres	—	—	—	—	—	—	—	—	—
Su domicilio	190	185	375	24	33	57	214	218	432
Totales 17.....	1.340	1.213	2.553	133	108	241	1.473	1.321	2.794

18. Departamento San Martín

Población escolar: 5.841 niños; recibe instrucción el 51,4 %.

Escuelas	1.228	991	2.219	52	41	93	1.280	1.032	2.312
Fábricas y talleres	—	—	—	—	—	—	—	—	—
Su domicilio	304	357	661	13	17	30	317	374	691
Totales 18.....	1.532	1.348	2.880	65	58	123	1.597	1.406	3.003

LA POBLACION ESCOLAR QUE RECIBE INSTRUCCION (Continuación)

RECIBEN INSTRUCCIÓN EN:	ARGENTINOS			EXTRANJEROS			TOTALES		
	Varones	Niñas	Total	Varones	Niñas	Total	Varones	Niñas	Total
IV.—PROVINCIA DE SANTA FE (Conclusión)									
19. Departamento Vera									
Población escolar: 5.821 niños; recibe instrucción el 37,5 %.									
Escuelas	891	819	1.713	40	32	72	934	851	1.785
Fábricas y talleres	—	1	1	—	—	—	—	1	1
Su domicilio	170	214	384	5	9	14	175	223	398
Totales 19	1.064	1.034	2.098	45	41	86	1.109	1.075	2.184
Toda la Provincia									
Población escolar: 170.397 niños; recibe instrucción el 52,2 %.									
Escuelas	35.361	32.158	67.519	4.330	3.614	7.944	39.691	35.772	75.463
Fábricas y talleres	14	16	30	1	4	5	15	20	35
Su domicilio	5.798	6.188	11.986	778	754	1.532	6.576	6.942	13.518
Totales IV	41.173	38.362	79.535	5.109	4.372	9.481	46.282	42.734	89.016
V.—PROVINCIA DE ENTRE RIOS									
1. Departamento Paraná (Capital)									
Población escolar: 14.842 niños; recibe instrucción el 62,1 %.									
Escuelas	3.827	3.726	7.553	223	184	407	4.050	3.910	7.960
Fábricas y talleres	—	—	—	—	—	—	—	—	—
Su domicilio	537	669	1.206	25	26	51	562	695	1.257
Totales 1	4.364	4.395	8.759	248	210	458	4.612	4.605	9.217
2. Departamento Colón									
Población escolar: 5.172 niños; recibe instrucción el 69,2 %.									
Escuelas	1.346	1.270	2.616	243	241	484	1.589	1.511	3.100
Fábricas y talleres	—	—	—	—	—	—	—	—	—
Su domicilio	189	204	393	38	47	85	227	251	478
Totales 2	1.535	1.474	3.009	281	288	569	1.816	1.762	3.578
3. Departamento Concordia									
Población escolar: 8.252 niños; recibe instrucción el 52,5 %.									
Escuelas	1.637	1.535	3.172	178	154	332	1.815	1.689	3.504
Fábricas y talleres	4	1	5	—	—	—	4	1	5
Su domicilio	318	430	748	39	40	79	357	470	827
Totales 3	1.959	1.966	3.925	217	194	411	2.176	2.160	4.336
4. Departamento Diamante									
Población escolar: 4.063 niños; recibe instrucción el 60,7 %.									
Escuelas	1.074	928	2.002	75	74	149	1.149	1.002	2.151
Fábricas y talleres	—	—	—	—	—	—	—	—	—
Su domicilio	130	167	297	12	8	20	142	175	317
Totales 4	1.204	1.095	2.299	87	82	169	1.291	1.177	2.468

LA POBLACION ESCOLAR QUE RECIBE INSTRUCCION (Continuación)

RECIBEN INSTRUCCIÓN EN:	ARGENTINOS			EXTRANJEROS			TOTALES		
	Varones	Niñas	Total	Varones	Niñas	Total	Varones	Niñas	Total

V.—PROVINCIA DE ENTRE RIOS (Continuación)

5. Departamento Federación

Población escolar: 3.684 niños; recibe instrucción el 73,4 %.

Escuelas	1.208	1.050	2.258	19	19	38	1.227	1.069	2.296
Fábricas y talleres	—	—	—	—	—	—	—	—	—
Su domicilio	199	192	391	6	10	16	205	202	407
Totales 5.....	1.407	1.242	2.649	25	29	54	1.432	1.271	2.703

6. Departamento Feliciano

Población escolar: 2.041 niños; recibe instrucción el 60,1 %.

Escuelas	451	418	872	2	4	6	456	422	878
Fábricas y talleres	—	—	—	—	—	—	—	—	—
Su domicilio	157	188	345	—	3	3	157	191	348
Totales 6.....	611	606	1.217	2	7	9	613	613	1.226

7. Departamento Gualeguay

Población escolar: 5.784 niños; recibe instrucción el 53,8 %.

Escuelas	1.152	1.070	2.222	44	18	62	1.196	1.088	2.284
Fábricas y talleres	1	—	1	—	—	—	1	—	1
Su domicilio	332	467	799	12	18	30	344	485	829
Totales 7.....	1.485	1.537	3.022	56	36	92	1.541	1.573	3.114

8. Departamento Gualeguaychú

Población escolar: 9.419 niños; recibe instrucción el 49,0 %.

Escuelas	1.664	1.552	3.216	159	182	341	1.823	1.734	3.557
Fábricas y talleres	—	1	1	—	—	—	—	1	1
Su domicilio	415	475	890	94	69	163	509	544	1.053
Totales 8.....	2.079	2.028	4.107	253	251	504	2.332	2.279	4.611

9. Departamento La Paz

Población escolar: 5.804 niños; recibe instrucción el 47,8 %.

Escuelas	1.119	914	2.033	13	19	32	1.132	933	2.065
Fábricas y talleres	—	—	—	—	—	—	—	—	—
Su domicilio	300	402	702	4	3	7	304	405	709
Totales 9.....	1.419	1.316	2.735	17	22	39	1.436	1.338	2.774

10. Departamento Nogoyá

Población escolar: 5.551 niños; recibe instrucción el 56,1 %.

Escuelas	1.189	1.063	2.252	20	31	51	1.209	1.094	2.303
Fábricas y talleres	1	2	3	—	—	—	1	2	3
Su domicilio	355	438	793	7	7	14	362	445	807
Totales 10.....	1.545	1.503	3.048	27	38	65	1.572	1.541	3.113

LA POBLACION ESCOLAR QUE RECIBE INSTRUCCION (Continuación)

RECIBEN INSTRUCCIÓN EN:	ARGENTINOS			EXTRANJEROS			TOTALES		
	Varones	Niñas	Total	Varones	Niñas	Total	Varones	Niñas	Total

V.—PROVINCIA DE ENTRE RIOS (Conclusión)

11. Departamento Rosario Tala

Población escolar: 3.894 niños; recibe instrucción el 56,0 %.

Escuelas	890	822	1.712	20	19	39	910	841	1.751
Fábricas y talleres	—	—	—	—	—	—	—	—	—
Su domicilio	197	220	417	4	10	14	201	230	431
Totales 11.....	1.087	1.042	2.129	24	29	53	1.111	1.071	2.182

12. Departamento Uruguay

Población escolar: 8.433 niños; recibe instrucción el 62,8 %.

Escuelas	2.216	1.887	4.103	215	244	459	2.431	2.131	4.562
Fábricas y talleres	—	—	—	—	—	—	—	—	—
Su domicilio	332	330	662	35	37	72	367	367	734
Totales 12.....	2.548	2.217	4.765	250	281	531	2.798	2.498	5.296

13. Departamento Victoria

Población escolar: 5.134 niños; recibe instrucción el 52,4 %.

Escuelas	1.159	943	2.102	20	16	36	1.179	959	2.138
Fábricas y talleres	—	—	—	—	—	—	—	—	—
Su domicilio	238	306	544	8	2	10	246	308	554
Totales 13.....	1.397	1.249	2.646	28	18	46	1.425	1.267	2.692

14. Departamento Villaguay

Población escolar: 7.148 niños; recibe instrucción el 50,0 %.

Escuelas	1.390	1.207	2.597	157	149	306	1.547	1.356	2.903
Fábricas y talleres	—	—	—	—	—	—	—	—	—
Su domicilio	294	354	648	8	17	25	302	371	673
Totales 14.....	1.684	1.561	3.245	165	166	331	1.849	1.727	3.576

Toda la Provincia

Población escolar: 89.221 niños; recibe instrucción el 57,0 %.

Escuelas	20.325	18.385	38.710	1.388	1.354	2.742	21.713	19.739	41.452
Fábricas y talleres	6	4	10	—	—	—	6	4	10
Su domicilio	3.993	4.842	8.835	292	297	589	4.285	5.139	9.424
Totales V.....	24.324	23.231	47.555	1.680	1.651	3.331	26.004	24.882	50.886

VI.—PROVINCIA DE CORRIENTES

1. Departamento Capital

Población escolar: 7.863 niños; recibe instrucción el 63,8 %.

Escuelas	2.251	2.023	4.274	105	79	184	2.356	2.102	4.458
Fábricas y talleres	—	—	—	—	—	—	—	—	—
Su domicilio	213	306	519	16	22	38	229	328	557
Totales 1.....	2.464	2.329	4.793	121	101	222	2.585	2.430	5.015

LA POBLACION ESCOLAR QUE RECIBE INSTRUCCION (Continuación)

RECIBEN INSTRUCCIÓN EN:	ARGENTINOS			EXTRANJEROS			TOTALES		
	Varones	Niñas	Total	Varones	Niñas	Total	Varones	Niñas	Total

VI.—PROVINCIA DE CORRIENTES (Continuación)

2. Departamento Bella Vista

Población escolar: 3.829 niños; recibe instrucción el 50,0 %.

Escuelas	871	734	1.605	12	9	21	883	743	1.626
Fábricas y talleres	—	—	—	—	—	—	—	—	—
Su domicilio	149	137	286	3	1	4	152	138	290
Totales 2.....	1.020	871	1.891	15	10	25	1.035	881	1.916

3. Departamento Berón de Astrada

Población escolar: 413 niños; recibe instrucción el 66,6 %.

Escuelas	129	125	254	1	1	2	130	126	256
Fábricas y talleres	—	—	—	—	—	—	—	—	—
Su domicilio	7	12	19	—	—	—	7	12	19
Totales 3.....	136	137	273	1	1	2	137	138	275

4. Departamento Concepción

Población escolar: 2.244 niños; recibe instrucción el 43,9 %.

Escuelas	499	318	817	1	1	2	500	319	819
Fábricas y talleres	—	—	—	—	—	—	—	—	—
Su domicilio	78	88	166	1	—	1	79	88	167
Totales 4.....	577	406	983	2	1	3	579	407	986

5. Departamento Curuzú-Cuatiá

Población escolar: 6.081 niños; recibe instrucción el 42,2 %.

Escuelas	927	954	1.881	24	21	45	951	975	1.926
Fábricas y talleres	—	—	—	—	—	—	—	—	—
Su domicilio	284	329	613	15	12	27	299	341	640
Totales 5.....	1.211	1.283	2.494	39	33	72	1.250	1.316	2.566

6. Departamento Empedrado

Población escolar: 3.566 niños; recibe instrucción el 58,6 %.

Escuelas	1.052	813	1.865	10	3	13	1.062	816	1.878
Fábricas y talleres	1	—	1	—	—	—	1	—	1
Su domicilio	87	114	201	6	4	10	93	118	211
Totales 6.....	1.140	927	2.067	16	7	23	1.156	934	2.090

7. Departamento Esquina

Población escolar: 3.755 niños; recibe instrucción el 34,1 %.

Escuelas	542	439	981	4	2	6	546	441	987
Fábricas y talleres	—	—	—	—	—	—	—	—	—
Su domicilio	139	155	294	—	—	—	139	155	294
Totales 7.....	681	594	1.275	4	2	6	685	596	1.281

LA POBLACION ESCOLAR QUE RECIBE INSTRUCCION (Continuación)

RECIBEN INSTRUCCIÓN EN:	ARGENTINOS			EXTRANJEROS			TOTALES		
	Varones	Niñas	Total	Varones	Niñas	Total	Varones	Niñas	Total
VI.—PROVINCIA DE CORRIENTES (Continuación)									
8. Departamento Goya									
Población escolar: 6.418 niños; recibe instrucción el 47,6 %.									
Escuelas	1.261	1.169	2.430	18	19	37	1.279	1.188	2.467
Fábricas y talleres	—	—	—	—	—	—	—	—	—
Su domicilio	254	329	583	2	2	4	256	331	587
Totales 8.....	1.515	1.498	3.013	20	21	41	1.535	1.519	3.054
9. Departamento Itatí									
Población escolar: 657 niños; recibe instrucción el 62,9 %.									
Escuelas	213	129	342	32	16	48	245	145	390
Fábricas y talleres	—	—	—	—	—	—	—	—	—
Su domicilio	4	16	20	1	2	3	5	18	23
Totales 9.....	217	145	362	33	18	51	250	163	413
10. Departamento Ituzaingó									
Población escolar: 1.842 niños; recibe instrucción el 40,6 %.									
Escuelas	294	280	574	19	17	36	313	297	610
Fábricas y talleres	—	—	—	—	—	—	—	—	—
Su domicilio	61	71	132	4	2	6	65	73	138
Totales 10.....	355	351	706	23	19	42	378	370	748
11. Departamento Lavalle									
Población escolar: 3.594 niños; recibe instrucción el 58,4 %.									
Escuelas	1.016	766	1.782	12	5	17	1.028	771	1.799
Fábricas y talleres	—	—	—	—	—	—	—	—	—
Su domicilio	140	158	298	—	1	1	140	159	299
Totales 11.....	1.156	924	2.080	12	6	18	1.168	930	2.098
12. Departamento Mburucuyá									
Población escolar: 2.084 niños; recibe instrucción el 50,6 %.									
Escuelas	584	357	941	1	1	2	585	358	943
Fábricas y talleres	—	—	—	—	—	—	—	—	—
Su domicilio	53	58	111	—	—	—	53	58	111
Totales 12.....	637	415	1.052	1	1	2	638	416	1.054
13. Departamento Mercedes									
Población escolar: 5.365 niños; recibe instrucción el 45,9 %.									
Escuelas	993	962	1.955	26	21	47	1.019	983	2.002
Fábricas y talleres	2	2	4	—	—	—	2	2	4
Su domicilio	202	246	448	4	6	10	206	252	458
Totales 13.....	1.197	1.210	2.407	30	27	57	1.227	1.237	2.464

LA POBLACION ESCOLAR QUE RECIBE INSTRUCCION (Continuación)

RECIBEN INSTRUCCIÓN EN:	ARGENTINOS			EXTRANJEROS			TOTALES		
	Varones	Niñas	Total	Varones	Niñas	Total	Varones	Niñas	Total

VI.—PROVINCIA DE CORRIENTES (Continuación)

14. Departamento Monte Caseros

Población escolar: 3.193 niños; recibe instrucción el 54,5 %.

Escuelas	726	638	1.364	47	53	100	773	691	1.464
Fábricas y talleres	—	—	—	—	—	—	—	—	—
Su domicilio	120	145	265	6	4	10	126	149	275
Totales 14.....	846	783	1.629	53	57	110	899	840	1.739

15. Departamento Paso de los Libres

Población escolar: 3.140 niños; recibe instrucción el 50,2 %.

Escuelas	558	551	1.109	33	23	56	591	574	1.165
Fábricas y talleres	—	—	—	—	—	—	—	—	—
Su domicilio	174	187	361	25	25	50	199	212	411
Totales 15.....	732	738	1.470	58	48	106	790	786	1.576

16. Departamento Paz General

Población escolar: 2.995 niños; recibe instrucción el 60,0 %.

Escuelas	922	708	1.630	29	15	44	951	723	1.674
Fábricas y talleres	—	—	—	—	—	—	—	—	—
Su domicilio	53	64	117	3	2	5	56	66	122
Totales 16.....	975	772	1.747	32	17	49	1.007	789	1.796

17. Departamento Saladas

Población escolar: 2.755 niños; recibe instrucción el 61,1 %.

Escuelas	797	694	1.491	2	10	12	799	704	1.503
Fábricas y talleres	—	—	—	—	—	—	—	—	—
Su domicilio	88	90	178	1	1	2	89	91	180
Totales 17.....	885	784	1.669	3	11	14	888	795	1.683

18. Departamento San Cosme

Población escolar: 1.792 niños; recibe instrucción el 63,4 %.

Escuelas	614	451	1.065	6	3	9	620	454	1.074
Fábricas y talleres	—	—	—	—	—	—	—	—	—
Su domicilio	28	34	62	—	1	1	28	35	63
Totales 18.....	642	485	1.127	6	4	10	648	489	1.137

19. Departamento San Luis del Palmar

Población escolar: 3.896 niños; recibe instrucción el 35,2 %.

Escuelas	778	468	1.246	6	1	7	784	469	1.253
Fábricas y talleres	—	—	—	—	—	—	—	—	—
Su domicilio	58	62	120	—	—	—	58	62	120
Totales 19.....	836	530	1.366	6	1	7	842	531	1.373

LA POBLACION ESCOLAR QUE RECIBE INSTRUCCION (Continuación)

RECIBEN INSTRUCCIÓN EN:	ARGENTINOS			EXTRANJEROS			TOTALES		
	Varones	Niñas	Total	Varones	Niñas	Total	Varones	Niñas	Total

VI.—PROVINCIA DE CORRIENTES (Conclusión)

20. Departamento San Martín

Población escolar: 3.562 niños; recibe instrucción el 40,4 %.

Escuelas	580	412	992	47	33	80	627	445	1.072
Fábricas y talleres	—	—	—	—	—	—	—	—	—
Su domicilio	146	176	322	20	24	44	166	200	366
Totales 20.....	726	588	1.314	67	57	124	793	645	1.438

21. Departamento San Miguel

Población escolar: 1.437 niños; recibe instrucción el 57,0 %.

Escuelas	429	327	756	5	2	7	434	329	763
Fábricas y talleres	—	—	—	—	—	—	—	—	—
Su domicilio	30	25	55	1	—	1	31	25	56
Totales 21.....	459	352	811	6	2	8	465	354	819

22. Departamento San Roque

Población escolar: 2.620 niños; recibe instrucción el 54,9 %.

Escuelas	667	556	1.223	2	3	5	669	559	1.228
Fábricas y talleres	—	—	—	—	—	—	—	—	—
Su domicilio	91	118	209	1	—	1	92	118	210
Totales 22.....	758	674	1.432	3	3	6	761	677	1.438

23. Departamento Santo Tomé

Población escolar: 3.347 niños; recibe instrucción el 45,3 %.

Escuelas	535	409	944	56	52	108	591	461	1.052
Fábricas y talleres	—	—	—	—	—	—	—	—	—
Su domicilio	187	216	403	36	25	61	223	241	464
Totales 23.....	722	625	1.347	92	77	169	814	702	1.516

24. Departamento Sauce

Población escolar: 1.647 niños; recibe instrucción el 33,1 %.

Escuelas	191	196	387	1	—	1	192	196	388
Fábricas y talleres	—	—	—	—	—	—	—	—	—
Su domicilio	64	88	152	2	3	5	66	91	157
Totales 24.....	255	284	539	3	3	6	258	287	545

Toda la Provincia

Población escolar: 78.095 niños; recibe instrucción el 50,0 %.

Escuelas	17.429	14.479	31.908	499	390	889	17.928	14.869	32.797
Fábricas y talleres	3	2	5	—	—	—	3	2	5
Su domicilio	2.710	3.224	5.934	147	137	284	2.857	3.361	6.218
Totales VI.....	20.142	17.705	37.847	646	527	1.173	20.788	18.232	39.020

LA POBLACION ESCOLAR QUE RECIBE INSTRUCCION (Continuación)

RECIBEN INSTRUCCIÓN EN:	ARGENTINOS			EXTRANJEROS			TOTALES		
	Varones	Niñas	Total	Varones	Niñas	Total	Varones	Niñas	Total

VII.—PROVINCIA DE CORDOBA

1. Departamento Capital

Población escolar: 25.385 niños; recibe instrucción el 68,2 %.

Escuelas	6.819	6.929	13.748	885	751	1.636	7.704	7.680	15.384
Fábricas y talleres	3	3	6	—	—	—	3	3	6
Su domicilio	707	1.016	1.723	105	92	197	812	1.108	1.920
Totales 1.....	7.529	7.948	15.477	990	843	1.833	8.519	8.791	17.310

2. Departamento Calamuchita

Población escolar: 2.418 niños; recibe instrucción el 56,6 %.

Escuelas	453	355	808	8	6	14	461	361	822
Fábricas y talleres	—	—	—	—	—	—	—	—	—
Su domicilio	245	296	541	3	2	5	248	298	546
Totales 2.....	698	651	1.349	11	8	19	709	659	1.368

3. Departamento Colón

Población escolar: 3.793 niños; recibe instrucción el 69,5 %.

Escuelas	1.107	884	1.991	59	53	112	1.166	937	2.103
Fábricas y talleres	2	—	2	—	—	—	2	—	2
Su domicilio	290	208	498	22	11	33	312	219	531
Totales 3.....	1.399	1.092	2.491	81	64	145	1.480	1.156	2.636

4. Departamento Cruz del Eje

Población escolar: 4.942 niños; recibe instrucción el 58,3 %.

Escuelas	1.155	1.066	2.221	42	28	70	1.197	1.094	2.291
Fábricas y talleres	—	—	—	—	—	—	—	—	—
Su domicilio	246	325	571	8	9	17	254	334	588
Totales 4.....	1.401	1.391	2.792	50	37	87	1.451	1.428	2.879

5. Departamento Ischilín

Población escolar: 2.655 niños; recibe instrucción el 44,2 %.

Escuelas	415	354	769	8	5	13	423	359	782
Fábricas y talleres	—	—	—	—	—	—	—	—	—
Su domicilio	178	204	382	5	5	10	183	209	392
Totales 5.....	593	558	1.151	13	10	23	606	568	1.174

6. Departamento Juárez Celman

Población escolar: 6.838 niños; recibe instrucción el 42,9 %.

Escuelas	960	888	1.848	88	58	146	1.048	946	1.994
Fábricas y talleres	—	—	—	—	—	—	—	—	—
Su domicilio	439	423	862	46	32	78	485	455	940
Totales 6.....	1.399	1.311	2.710	134	90	224	1.533	1.401	2.934

LA POBLACION ESCOLAR QUE RECIBE INSTRUCCION (Continuación)

RECIBEN INSTRUCCIÓN EN:	ARGENTINOS			EXTRANJEROS			TOTALES		
	Varones	Niñas	Total	Varones	Niñas	Total	Varones	Niñas	Total
VII.—PROVINCIA DE CORDOBA (Continuación)									
7. Departamento Juárez Marcos									
Población escolar: 8.832 niños; recibe instrucción el 35,5 %.									
Escuelas	1.029	939	1.968	89	98	187	1.118	1.037	2.155
Fábricas y talleres	—	—	—	—	—	—	—	—	—
Su domicilio	453	435	888	50	43	93	503	478	981
Totales 7.....	1.482	1.374	2.856	139	141	280	1.621	1.515	3.136
8. Departamento Minas									
Población escolar: 1.466 niños; recibe instrucción el 56,3 %.									
Escuelas	392	315	707	—	—	—	392	315	707
Fábricas y talleres	—	1	1	—	—	—	—	1	1
Su domicilio	64	54	118	—	—	—	64	54	118
Totales 8.....	456	370	826	—	—	—	456	370	826
9. Departamento Pocho									
Población escolar: 1.375 niños; recibe instrucción el 66,1 %.									
Escuelas	420	337	757	—	—	—	420	337	757
Fábricas y talleres	—	—	—	—	—	—	—	—	—
Su domicilio	64	88	152	—	—	—	64	88	152
Totales 9.....	484	425	909	—	—	—	484	425	909
10. Departamento Punilla									
Población escolar: 2.721 niños; recibe instrucción el 70,0 %.									
Escuelas	677	720	1.397	29	28	57	706	748	1.454
Fábricas y talleres	—	—	—	—	—	—	—	—	—
Su domicilio	193	228	421	12	17	29	205	245	450
Totales 10.....	870	948	1.818	41	45	86	911	993	1.904
11. Departamento Río Cuarto									
Población escolar: 13.265 niños; recibe instrucción el 44,8 %.									
Escuelas	2.042	2.013	4.055	124	103	227	2.166	2.116	4.282
Fábricas y talleres	3	2	5	—	—	—	3	2	5
Su domicilio	746	801	1.547	61	49	110	807	850	1.657
Totales 11.....	2.791	2.816	5.607	185	152	337	2.976	2.968	5.944
12. Departamento Río Primero									
Población escolar: 6.462 niños; recibe instrucción el 51,7 %.									
Escuelas	1.245	1.010	2.255	17	9	26	1.262	1.019	2.281
Fábricas y talleres	—	—	—	—	—	—	—	—	—
Su domicilio	482	561	1.043	8	6	14	490	567	1.057
Totales 12.....	1.727	1.571	3.298	25	15	40	1.752	1.586	3.338

LA POBLACION ESCOLAR QUE RECIBE INSTRUCCION (Continuación)

RECIBEN INSTRUCCIÓN EN:	ARGENTINOS			EXTRANJEROS			TOTALES		
	Varones	Niñas	Total	Varones	Niñas	Total	Varones	Niñas	Total
VII.—PROVINCIA DE CORDOBA (Continuación)									
13. Departamento Río Seco									
Población escolar: 1.557 niños; recibe instrucción el 41,6 %.									
Escuelas	280	224	504	—	—	—	280	224	504
Fábricas y talleres	—	—	—	—	—	—	—	—	—
Su domicilio	63	81	144	—	—	—	63	81	144
Totales 13.....	343	305	648	—	—	—	343	305	648
14. Departamento Río Segundo									
Población escolar: 8.161 niños; recibe instrucción el 52,4 %.									
Escuelas	1.478	1.333	2.811	97	90	187	1.575	1.423	2.998
Fábricas y talleres	2	—	2	—	—	—	2	—	2
Su domicilio	607	613	1.220	37	16	53	644	629	1.273
Totales 14.....	2.087	1.946	4.033	134	106	240	2.221	2.052	4.273
15. Departamento Roca General									
Población escolar: 5.182 niños; recibe instrucción el 34,9 %.									
Escuelas	474	543	1.017	53	66	119	527	609	1.136
Fábricas y talleres	—	—	—	—	—	—	—	—	—
Su domicilio	273	319	592	46	35	81	319	354	673
Totales 15.....	747	862	1.609	99	101	200	846	963	1.809
16. Departamento San Alberto									
Población escolar: 2.903 niños; recibe instrucción el 58,1 %.									
Escuelas	676	595	1.271	3	2	5	679	597	1.276
Fábricas y talleres	—	—	—	—	—	—	—	—	—
Su domicilio	193	215	408	—	2	2	193	217	410
Totales 16.....	869	810	1.679	3	4	7	872	814	1.686
17. Departamento San Javier									
Población escolar: 4.201 niños; recibe instrucción el 66,1 %.									
Escuelas	1.223	1.218	2.441	21	26	47	1.244	1.244	2.488
Fábricas y talleres	—	—	—	—	—	—	—	—	—
Su domicilio	143	129	272	8	7	15	151	136	287
Totales 17.....	1.366	1.347	2.713	29	33	62	1.395	1.380	2.775
18. Departamento San Justo									
Población escolar: 13.585 niños; recibe instrucción el 51,4 %.									
Escuelas	2.446	2.364	4.810	181	146	327	2.627	2.510	5.137
Fábricas y talleres	1	1	2	—	—	—	1	1	2
Su domicilio	916	844	1.760	46	42	88	962	886	1.848
Totales 18.....	3.363	3.209	6.572	227	188	415	3.590	3.397	6.987

LA POBLACION ESCOLAR QUE RECIBE INSTRUCCION (Continuación)

RECIBEN INSTRUCCIÓN EN:	ARGENTINOS			EXTRANJEROS			TOTALES		
	Varones	Niñas	Total	Varones	Niñas	Total	Varones	Niñas	Total

VII.—PROVINCIA DE CORDOBA (Continuación)

19. Departamento Santa María

Población escolar: 3.702 niños; recibe instrucción el 55,1 %.

Escuelas	751	652	1.403	61	58	119	812	710	1.522
Fábricas y talleres	—	—	—	—	—	—	—	—	—
Su domicilio	209	254	463	30	25	55	239	279	518
Totales 19	960	906	1.866	91	83	174	1.051	989	2.040

20. Departamento Sobremonte

Población escolar: 1.137 niños; recibe instrucción el 42,2 %.

Escuelas	125	119	244	1	—	1	126	119	245
Fábricas y talleres	—	—	—	—	—	—	—	—	—
Su domicilio	116	119	235	—	—	—	116	119	235
Totales 20	241	238	479	1	—	1	242	238	480

21. Departamento Tercero Abajo

Población escolar: 6.438 niños; recibe instrucción el 55,9 %.

Escuelas	1.177	1.199	2.376	109	120	229	1.286	1.319	2.605
Fábricas y talleres	1	—	1	—	—	—	1	—	1
Su domicilio	462	452	914	44	35	79	506	487	993
Totales 21	1.640	1.651	3.291	153	155	308	1.793	1.806	3.599

22. Departamento Tercero Arriba

Población escolar: 5.015 niños; recibe instrucción el 50,1 %.

Escuelas	757	727	1.484	56	57	113	813	784	1.597
Fábricas y talleres	—	—	—	1	—	1	1	—	1
Su domicilio	407	432	839	38	39	77	445	471	916
Totales 22	1.164	1.159	2.323	95	96	191	1.259	1.255	2.514

23. Departamento Totoral

Población escolar: 2.384 niños; recibe instrucción el 46,2 %.

Escuelas	354	330	684	7	6	13	361	336	697
Fábricas y talleres	—	—	—	—	—	—	—	—	—
Su domicilio	193	208	401	3	1	4	196	209	405
Totales 23	547	538	1.085	10	7	17	557	545	1.102

24. Departamento Tulumba

Población escolar: 2.890 niños; recibe instrucción el 50,3 %.

Escuelas	539	524	1.063	5	9	14	544	533	1.077
Fábricas y talleres	—	—	—	—	—	—	—	—	—
Su domicilio	188	183	371	5	2	7	193	185	378
Totales 24	727	707	1.434	10	11	21	737	718	1.455

LA POBLACION ESCOLAR QUE RECIBE INSTRUCCION (Continuación)

RECIBEN INSTRUCCIÓN EN:	ARGENTINOS			EXTRANJEROS			TOTALES		
	Varones	Niñas	Total	Varones	Niñas	Total	Varones	Niñas	Total

VII.—PROVINCIA DE CORDOBA (Conclusión)

25. Departamento Unión

Población escolar: 10.571 niños; recibe instrucción el 40,9 %.

Escuelas	1.286	1.355	2.641	108	118	226	1.394	1.473	2.867
Fábricas y talleres	1	—	1	—	—	—	1	—	1
Su domicilio	704	653	1.357	57	46	103	761	699	1.460
Totales 25	1.991	2.008	3.999	165	164	329	2.156	2.172	4.328

Toda la Provincia

Población escolar: 147.878 niños; recibe instrucción el 52,8 %.

Escuelas	28.280	26.993	55.273	2.051	1.837	3.888	30.331	28.830	59.161
Fábricas y talleres	13	7	20	1	—	1	14	7	21
Su domicilio	8.581	9.141	17.722	634	516	1.150	9.215	9.657	18.872
Totales VII	36.874	36.141	73.015	2.686	2.353	5.039	39.560	38.494	78.054

VIII.—PROVINCIA DE SAN LUIS

1. Departamento Capital

Población escolar: 5.361 niños; recibe instrucción el 60,9 %.

Escuelas	1.368	1.393	2.761	66	58	124	1.434	1.451	2.885
Fábricas y talleres	—	—	—	—	—	—	—	—	—
Su domicilio	188	176	364	8	8	16	196	184	380
Totales 1	1.556	1.569	3.125	74	66	140	1.630	1.635	3.265

2. Departamento Ayacucho

Población escolar: 2.935 niños; recibe instrucción el 67,9 %.

Escuelas	979	911	1.890	7	3	10	986	914	1.900
Fábricas y talleres	—	—	—	—	—	—	—	—	—
Su domicilio	39	50	89	1	2	3	40	52	92
Totales 2	1.018	961	1.979	8	5	13	1.026	966	1.992

3. Departamento Belgrano

Población escolar: 1.595 niños; recibe instrucción el 67,8 %.

Escuelas	495	407	902	3	—	3	498	407	905
Fábricas y talleres	—	—	—	—	—	—	—	—	—
Su domicilio	80	96	176	—	—	—	80	96	176
Totales 3	575	503	1.078	3	—	3	578	503	1.081

4. Departamento Chacabuco

Población escolar: 2.308 niños; recibe instrucción el 59,5 %.

Escuelas	550	511	1.061	11	12	23	561	523	1.084
Fábricas y talleres	—	—	—	—	—	—	—	—	—
Su domicilio	116	160	276	5	8	13	121	168	289
Totales 4	666	671	1.337	16	20	36	682	691	1.373

LA POBLACION ESCOLAR QUE RECIBE INSTRUCCION (Continuación)

RECIBEN INSTRUCCIÓN EN:	ARGENTINOS			EXTRANJEROS			TOTALES		
	Varones	Niñas	Total	Varones	Niñas	Total	Varones	Niñas	Total

VIII.—PROVINCIA DE SAN LUIS (Conclusión)

5. Departamento Junín

Población escolar: 2.334 niños; recibe instrucción el 62,4 %.

Escuelas	721	614	1.335	9	11	20	730	625	1.355
Fábricas y talleres	—	—	—	—	—	—	—	—	—
Su domicilio	39	59	98	2	1	3	41	60	101
Totales 5.....	760	673	1.433	11	12	23	871	685	1.456

6. Departamento Pedernera General

Población escolar: 7.313 niños; recibe instrucción el 57,6 %.

Escuelas	1.597	1.617	3.214	104	95	199	1.701	1.712	3.413
Fábricas y talleres	—	—	—	—	—	—	—	—	—
Su domicilio	359	396	755	17	25	42	376	421	797
Totales 6.....	1.956	2.013	3.969	121	120	241	2.077	2.133	4.210

7. Departamento Pringles Coronel

Población escolar: 1.975 niños; recibe instrucción el 69,6 %.

Escuelas	603	538	1.141	8	9	17	611	547	1.158
Fábricas y talleres	—	—	—	—	—	—	—	—	—
Su domicilio	107	108	215	—	2	2	107	110	217
Totales 7.....	710	646	1.356	8	11	19	718	657	1.375

8. Departamento San Martín

Población escolar: 2.136 niños; recibe instrucción el 61,7 %.

Escuelas	652	531	1.183	—	—	—	652	531	1.183
Fábricas y talleres	—	—	—	—	—	—	—	—	—
Su domicilio	75	60	135	—	—	—	75	60	135
Totales 8.....	727	591	1.318	—	—	—	727	591	1.318

Toda la Provincia

Población escolar: 25.957 niños; recibe instrucción el 61,9 %.

Escuelas	6.965	6.522	13.487	208	188	396	7.173	6.710	13.883
Fábricas y talleres	—	—	—	—	—	—	—	—	—
Su domicilio	1.003	1.105	2.108	33	46	79	1.036	1.151	2.187
Totales VIII.....	7.968	7.627	15.595	241	234	475	8.209	7.861	16.070

IX.—PROVINCIA DE SANTIAGO DEL ESTERO

1. Departamento Capital

Población escolar: 7.588 niños; recibe instrucción el 61,0 %.

Escuelas	2.094	2.078	4.172	78	77	155	2.172	2.155	4.327
Fábricas y talleres	1	1	2	—	—	—	1	1	2
Su domicilio	103	182	285	8	8	16	111	190	301
Totales 1.....	2.198	2.261	4.459	86	85	171	2.284	2.346	4.630

LA POBLACION ESCOLAR QUE RECIBE INSTRUCCION (Continuación)

RECIBEN INSTRUCCIÓN EN:	ARGENTINOS			EXTRANJEROS			TOTALES		
	Varones	Niñas	Total	Varones	Niñas	Total	Varones	Niñas	Total

IX.—PROVINCIA DE SANTIAGO DEL ESTERO (Continuación)

2. Departamento Aguirre

Población escolar: 1.181 niños; recibe instrucción el 30,1 %.

Escuelas	165	124	289	5	2	7	170	126	296
Fábricas y talleres	—	—	—	—	—	—	—	—	—
Su domicilio	38	20	58	1	—	1	39	20	59
Totales 2.....	203	144	347	6	2	8	209	146	355

3. Departamento Atamisqui

Población escolar: 1.414 niños; recibe instrucción el 58,9 %.

Escuelas	374	416	790	—	—	—	374	416	790
Fábricas y talleres	4	1	5	—	—	—	4	1	5
Su domicilio	28	10	38	—	—	—	28	10	38
Totales 3.....	406	427	833	—	—	—	406	427	833

4. Departamento Avellaneda

Población escolar: 4.182 niños; recibe instrucción el 32,4 %.

Escuelas	708	457	1.165	73	70	143	781	527	1.308
Fábricas y talleres	—	—	—	—	—	—	—	—	—
Su domicilio	25	19	44	1	4	5	26	23	49
Totales 4.....	733	476	1.209	74	74	148	807	550	1.357

5. Departamento Banda

Población escolar: 6.171 niños; recibe instrucción el 47,1 %.

Escuelas	1.427	1.192	2.619	33	18	51	1.460	1.210	2.670
Fábricas y talleres	—	—	—	—	—	—	—	—	—
Su domicilio	114	105	219	12	5	17	126	110	236
Totales 5.....	1.541	1.297	2.838	45	23	68	1.586	1.320	2.906

6. Departamento Belgrano

Población escolar: 1.269 niños; recibe instrucción el 28,8 %.

Escuelas	139	134	273	2	7	9	141	141	282
Fábricas y talleres	—	—	—	—	—	—	—	—	—
Su domicilio	51	30	81	1	2	3	52	32	84
Totales 6.....	190	164	354	3	9	12	193	173	366

7. Departamento Copo

Población escolar: 1.273 niños; recibe instrucción el 20,7 %.

Escuelas	137	105	242	—	—	—	137	105	242
Fábricas y talleres	—	—	—	—	—	—	—	—	—
Su domicilio	14	8	22	—	—	—	14	8	22
Totales 7.....	151	113	264	—	—	—	151	113	264

LA POBLACION ESCOLAR QUE RECIBE INSTRUCCION (Continuación)

RECIBEN INSTRUCCIÓN EN:	ARGENTINOS			EXTRANJEROS			TOTALES		
	Varones	Niñas	Total	Varones	Niñas	Total	Varones	Niñas	Total
IX.—PROVINCIA DE SANTIAGO DEL ESTERO (Continuación)									
8. Departamento Choya									
Población escolar: 3.050 niños; recibe instrucción el 56,0 %.									
Escuelas	825	775	1.600	9	9	18	834	784	1.618
Fábricas y talleres	—	—	—	—	—	—	—	—	—
Su domicilio	43	46	89	—	—	—	43	46	89
Totales 8	868	821	1.689	9	9	18	877	830	1.707
9. Departamento Figueroa									
Población escolar: 3.350 niños; recibe instrucción el 42,2 %.									
Escuelas	809	557	1.366	1	—	1	810	557	1.367
Fábricas y talleres	—	—	—	—	—	—	—	—	—
Su domicilio	23	24	47	1	—	1	24	24	48
Totales 9	832	581	1.413	2	—	2	834	581	1.415
10. Departamento Guasayán									
Población escolar: 1.319 niños; recibe instrucción el 54,1 %.									
Escuelas	362	306	668	—	—	—	362	306	668
Fábricas y talleres	—	—	—	—	—	—	—	—	—
Su domicilio	15	30	45	—	—	—	15	30	45
Totales 10	377	336	713	—	—	—	377	336	713
11. Departamento Jiménez									
Población escolar: 2.002 niños; recibe instrucción el 40,8 %.									
Escuelas	380	307	687	—	2	2	380	309	689
Fábricas y talleres	—	—	—	—	—	—	—	—	—
Su domicilio	67	61	128	—	—	—	67	61	128
Totales 11	447	368	815	—	2	2	447	370	817
12. Departamento Loreto									
Población escolar: 2.957 niños; recibe instrucción el 21,9 %.									
Escuelas	315	254	569	3	3	6	318	257	575
Fábricas y talleres	—	—	—	—	—	—	—	—	—
Su domicilio	41	33	74	—	—	—	41	33	74
Totales 12	356	287	643	3	3	6	359	290	649
13. Departamento Matará									
Población escolar: 1.785 niños; recibe instrucción el 44,4 %.									
Escuelas	412	326	738	7	5	12	419	331	750
Fábricas y talleres	—	—	—	—	—	—	—	—	—
Su domicilio	23	17	40	1	1	2	24	18	42
Totales 13	435	343	778	8	6	14	443	349	792

LA POBLACION ESCOLAR QUE RECIBE INSTRUCCION (Continuación)

RECIBEN INSTRUCCIÓN EN:	ARGENTINOS			EXTRANJEROS			TOTALES		
	Varones	Niñas	Total	Varones	Niñas	Total	Varones	Niñas	Total

IX.—PROVINCIA DE SANTIAGO DEL ESTERO (Continuación)

14. Departamento Mitre

Población escolar: 613 niños; recibe instrucción el 20,9 %.

Escuelas	62	34	96	—	—	—	62	34	96
Fábricas y talleres	—	—	—	—	—	—	—	—	—
Su domicilio	12	20	32	—	—	—	12	20	32
Totales 14	74	54	128	—	—	—	74	54	128

15. Departamento Moreno

Población escolar: 2.239 niños; recibe instrucción el 22,9 %.

Escuelas	179	189	368	11	10	21	190	199	389
Fábricas y talleres	—	—	—	—	—	—	—	—	—
Su domicilio	63	57	120	4	—	4	67	57	124
Totales 15	242	246	488	15	10	25	257	256	513

16. Departamento Ojo de Agua

Población escolar: 2.373 niños; recibe instrucción el 50,4 %.

Escuelas	565	514	1.079	—	—	—	565	514	1.079
Fábricas y talleres	—	—	—	—	—	—	—	—	—
Su domicilio	68	49	117	—	—	—	68	49	117
Totales 16	633	563	1.196	—	—	—	633	563	1.196

17. Departamento Pellegrini

Población escolar: 2.131 niños; recibe instrucción el 46,0 %.

Escuelas	473	350	823	—	—	—	473	350	823
Fábricas y talleres	—	—	—	—	—	—	—	—	—
Su domicilio	88	69	157	—	—	—	88	69	157
Totales 17	561	419	980	—	—	—	561	419	980

18. Departamento Quebrachos

Población escolar: 1.885 niños; recibe instrucción el 42,2 %.

Escuelas	373	324	697	—	—	—	373	324	697
Fábricas y talleres	—	—	—	—	—	—	—	—	—
Su domicilio	52	47	99	—	—	—	52	47	99
Totales 18	425	371	796	—	—	—	425	371	796

19. Departamento Río Hondo

Población escolar: 2.912 niños; recibe instrucción el 47,8 %.

Escuelas	740	548	1.288	1	—	1	741	548	1.289
Fábricas y talleres	—	—	—	—	—	—	—	—	—
Su domicilio	49	53	102	—	—	—	49	53	102
Totales 19	789	601	1.390	1	—	1	790	601	1.391

LA POBLACION ESCOLAR QUE RECIBE INSTRUCCION (Continuación)

RECIBEN INSTRUCCIÓN EN:	ARGENTINOS			EXTRANJEROS			TOTALES		
	Varones	Niñas	Total	Varones	Niñas	Total	Varones	Niñas	Total

IX.—PROVINCIA DE SANTIAGO DEL ESTERO (Continuación)

20. Departamento Rivadavia

Población escolar: 501 niños; recibe instrucción el 33,9 %.

Escuelas	49	67	116	5	8	13	54	75	129
Fábricas y talleres	—	—	—	—	—	—	—	—	—
Su domicilio	21	17	38	2	1	3	23	18	41
Totales 20.....	70	84	154	7	9	16	77	93	170

21. Departamento Robles

Población escolar: 2.797 niños; recibe instrucción el 54,3 %.

Escuelas	792	594	1.386	13	8	21	805	602	1.407
Fábricas y talleres	—	—	—	—	—	—	—	—	—
Su domicilio	60	51	111	—	—	—	60	51	111
Totales 21.....	852	645	1.497	13	8	21	875	653	1.518

22. Departamento Salavina

Población escolar: 1.841 niños; recibe instrucción el 40,4 %.

Escuelas	368	277	645	—	—	—	368	277	645
Fábricas y talleres	—	—	—	—	—	—	—	—	—
Su domicilio	60	39	99	—	—	—	60	39	99
Totales 22.....	428	316	744	—	—	—	428	816	744

23. Departamento San Martín

Población escolar: 2.736 niños; recibe instrucción el 44,3 %.

Escuelas	691	467	1.158	4	—	4	695	467	1.162
Fábricas y talleres	—	—	—	—	—	—	—	—	—
Su domicilio	29	20	49	—	—	—	29	20	49
Totales 23.....	720	487	1.207	4	—	4	724	487	1.211

24. Departamento Sarmiento

Población escolar: 1.103 niños; recibe instrucción el 36,4 %.

Escuelas	208	171	379	1	1	2	209	172	381
Fábricas y talleres	—	—	—	—	—	—	—	—	—
Su domicilio	14	7	21	—	—	—	14	7	21
Totales 24.....	222	178	400	1	1	2	223	179	402

25. Departamento Silípica

Población escolar: 920 niños; recibe instrucción el 59,5 %.

Escuelas	270	220	490	2	1	3	272	221	493
Fábricas y talleres	—	—	—	—	—	—	—	—	—
Su domicilio	26	26	52	1	1	2	27	27	54
Totales 25.....	296	246	542	3	2	5	299	248	547

LA POBLACION ESCOLAR QUE RECIBE INSTRUCCION (Continuación)

RECIBEN INSTRUCCIÓN EN:	ARGENTINOS			EXTRANJEROS			TOTALES		
	Varones	Niñas	Total	Varones	Niñas	Total	Varones	Niñas	Total
IX.—PROVINCIA DE SANTIAGO DEL ESTERO (Conclusión)									
26. Departamento Veintiocho de Marzo									
Población escolar: 2.603 niños; recibe instrucción el 26,6 %.									
Escuelas	331	32	363	16	13	29	347	45	392
Fábricas y talleres	—	—	—	—	—	—	—	—	—
Su domicilio	39	248	287	6	8	14	45	256	301
Totales 26	370	280	650	22	21	43	392	301	693
Toda la Provincia									
Población escolar: 62.195 niños; recibe instrucción el 43,6 %.									
Escuelas	13.248	10.818	24.066	264	234	498	13.512	11.052	24.564
Fábricas y talleres	5	2	7	—	—	—	5	2	7
Su domicilio	1.166	1.288	2.454	38	30	68	1.204	1.318	2.522
Totales IX	14.419	12.108	26.527	302	264	566	14.721	12.372	27.093
X.—PROVINCIA DE TUCUMAN									
1. Departamento Capital									
Población escolar: 19.263 niños; recibe instrucción el 64,8 %.									
Escuelas	5.114	5.522	10.636	532	450	982	5.646	5.972	11.618
Fábricas y talleres	2	—	2	—	—	—	2	—	2
Su domicilio	325	458	783	40	43	83	365	501	866
Totales 1	5.441	5.980	11.421	572	493	1.065	6.013	6.473	12.486
2. Departamento Burruyacú									
Población escolar: 3.238 niños; recibe instrucción el 53,0 %.									
Escuelas	825	702	1.527	52	52	104	877	754	1.631
Fábricas y talleres	—	—	—	—	—	—	—	—	—
Su domicilio	41	38	79	6	1	7	47	39	86
Totales 2	866	740	1.606	58	53	111	924	793	1.717
3. Departamento Cruz Alta									
Población escolar: 9.105 niños; recibe instrucción el 46,0 %.									
Escuelas	2.095	1.740	3.835	47	37	84	2.142	1.777	3.919
Fábricas y talleres	—	—	—	—	—	—	—	—	—
Su domicilio	125	133	258	6	4	10	131	137	268
Totales 3	2.220	1.873	4.093	53	41	94	2.273	1.914	4.187
4. Departamento Chicligasta									
Población escolar: 6.142 niños; recibe instrucción el 52,5 %.									
Escuelas	1.550	1.442	2.992	28	31	59	1.578	1.473	3.051
Fábricas y talleres	—	—	—	—	—	—	—	—	—
Su domicilio	83	90	173	—	2	2	83	92	175
Totales 4	1.633	1.532	3.165	28	33	61	1.661	1.565	3.226

LA POBLACION ESCOLAR QUE RECIBE INSTRUCCION (Continuación)

RECIBEN INSTRUCCIÓN EN:	ARGENTINOS			EXTRANJEROS			TOTALES		
	Varones	Niñas	Total	Varones	Niñas	Total	Varones	Niñas	Total

X.—PROVINCIA DE TUCUMAN (Continuación)

5. Departamento Famaillá

Población escolar: 7.157 niños; recibe instrución el 43,2 %.

Escuelas	1.477	1.328	2.805	51	38	89	1.528	1.366	2.894
Fábricas y talleres	—	—	—	—	—	—	—	—	—
Su domicilio	83	104	187	4	4	8	87	108	195
Totales 5.....	1.560	1.432	2.992	55	42	97	1.615	1.474	3.089

6. Departamento Graneros

Población escolar: 3.220 niños; recibe instrucción el 47,3 %.

Escuelas	759	680	1.439	5	9	14	764	689	1.453
Fábricas y talleres	—	—	—	—	—	—	—	—	—
Su domicilio	27	42	69	1	—	1	28	42	70
Totales 6.....	786	722	1.508	6	9	15	792	731	1.523

7. Departamento Leales

Población escolar: 3.199 niños; recibe instrucción el 54,6 %.

Escuelas	896	733	1.629	8	6	14	904	739	1.643
Fábricas y talleres	—	—	—	—	—	—	—	—	—
Su domicilio	63	40	103	—	—	—	63	40	103
Totales 7.....	959	773	1.732	8	6	14	967	779	1.746

8. Departamento Monteros

Población escolar: 6.614 niños; recibe instrucción el 50,9 %.

Escuelas	1.549	1.557	3.106	28	28	56	1.577	1.585	3.162
Fábricas y talleres	—	—	—	—	—	—	—	—	—
Su domicilio	82	117	199	5	2	7	87	119	206
Totales 8.....	1.631	1.674	3.305	33	30	63	1.664	1.704	3.368

9. Departamento Río Chico

Población escolar: 5.585 niños; recibe instrucción el 52,5 %.

Escuelas	1.466	1.277	2.743	27	25	52	1.493	1.302	2.795
Fábricas y talleres	—	—	—	—	—	—	—	—	—
Su domicilio	64	71	135	4	—	4	68	71	139
Totales 9.....	1.530	1.348	2.878	31	25	56	1.561	1.373	2.934

10. Departamento Tafí

Población escolar: 3.566 niños; recibe instrucción el 52,0 %.

Escuelas	833	825	1.658	44	42	86	877	867	1.744
Fábricas y talleres	—	—	—	—	—	—	—	—	—
Su domicilio	51	48	99	8	5	13	59	53	112
Totales 10.....	884	873	1.757	52	47	99	936	920	1.856

RECIBEN INSTRUCCIÓN EN:	ARGENTINOS			EXTRANJEROS			TOTALES		
	Varones	Niñas	Total	Varones	Niñas	Total	Varones	Niñas	Total

X.—PROVINCIA DE TUCUMAN (Conclusión)

11. Departamento Trancas

Población escolar: 1.213 niños; recibe instrucción el 41,0 %.

Escuelas	237	204	441	17	7	24	254	211	465
Fábricas y talleres	—	—	—	—	—	—	—	—	—
Su domicilio	15	11	26	4	2	6	19	13	32
Totales 11.....	252	215	467	21	9	30	273	224	497

Toda la Provincia

Población escolar: 68.302 niños; recibe instrucción el 53,6 %.

Escuelas	16.801	16.010	32.811	839	725	1.564	17.640	16.735	34.375
Fábricas y talleres	2	—	2	—	—	—	2	—	2
Su domicilio	959	1.152	2.111	78	63	141	1.037	1.215	2.252
Totales X.....	17.762	17.162	34.924	917	788	1.705	18.679	17.950	36.629

XI.—PROVINCIA DE MENDOZA

1. Departamento Capital

Población escolar: 9.777 niños; recibe instrucción el 65,0 %.

Escuelas	2.351	2.416	4.767	589	533	1.122	2.940	2.949	5.889
Fábricas y talleres	—	—	—	—	—	—	—	—	—
Su domicilio	141	186	327	80	62	142	221	248	469
Totales 1.....	2.492	2.602	5.094	669	595	1.264	3.161	3.197	6.358

2. Departamento Godoy Cruz

Población escolar: 2.825 niños; recibe instrucción el 58,4 %.

Escuelas	593	591	1.184	181	173	354	774	764	1.538
Fábricas y talleres	—	—	—	—	—	—	—	—	—
Su domicilio	35	47	82	14	15	29	49	62	111
Totales 2.....	628	638	1.266	195	188	383	823	826	1.649

3. Departamento Guaymallén

Población escolar: 4.837 niños; recibe instrucción el 55,1 %.

Escuelas	1.018	1.023	2.041	243	197	440	1.261	1.220	2.481
Fábricas y talleres	—	—	—	—	—	—	—	—	—
Su domicilio	60	87	147	19	19	38	79	106	185
Totales 3.....	1.078	1.110	2.188	262	216	478	1.340	1.326	2.666

4. Departamento Junín

Población escolar: 2.511 niños; recibe instrucción el 44,0 %.

Escuelas	406	410	816	116	93	209	522	503	1.025
Fábricas y talleres	—	—	—	—	—	—	—	—	—
Su domicilio	37	29	66	3	10	13	40	39	79
Totales 4.....	443	439	882	119	103	222	562	542	1.104

LA POBLACION ESCOLAR QUE RECIBE INSTRUCCION (Continuación)

RECIBEN INSTRUCCIÓN EN:	ARGENTINOS			EXTRANJEROS			TOTALES		
	Varones	Niñas	Total	Varones	Niñas	Total	Varones	Niñas	Total

XI.—PROVINCIA DE MENDOZA (Continuación)

5. Departamento La Paz

Población escolar: 1.061 niños; recibe instrucción el 45,1 %.

Escuelas	168	174	342	18	18	36	186	192	378
Fábricas y talleres	—	—	—	—	—	—	—	—	—
Su domicilio	33	59	92	4	5	9	37	64	101
Totales 5.....	201	233	434	22	23	45	223	256	479

6. Departamento Las Heras

Población escolar: 2.020 niños; recibe instrucción el 50,8 %.

Escuelas	410	417	827	83	65	148	493	482	975
Fábricas y talleres	—	—	—	—	—	—	—	—	—
Su domicilio	14	24	38	6	7	13	20	31	51
Totales 6.....	424	441	865	89	72	161	513	513	1.026

7. Departamento Lavalle

Población escolar: 1.473 niños; recibe instrucción el 41,3 %.

Escuelas	286	231	517	15	9	24	301	240	541
Fábricas y talleres	—	—	—	—	—	—	—	—	—
Su domicilio	26	37	63	3	1	4	29	38	67
Totales 7.....	312	268	580	18	10	28	330	278	608

8. Departamento Luján

Población escolar: 3.614 niños; recibe instrucción el 52,0 %.

Escuelas	782	691	1.476	148	108	256	930	802	1.732
Fábricas y talleres	—	—	—	—	—	—	—	—	—
Su domicilio	54	73	127	9	13	22	63	86	149
Totales 8.....	836	767	1.603	157	121	278	993	888	1.881

9. Departamento Maipú

Población escolar: 5.619 niños; recibe instrucción el 48,0 %.

Escuelas	990	940	1.930	260	225	485	1.250	1.165	2.415
Fábricas y talleres	2	—	2	—	—	—	2	—	2
Su domicilio	108	83	191	60	31	91	168	114	282
Totales 9.....	1.100	1.023	2.123	320	256	576	1.420	1.279	2.699

10. Departamento Rivadavia

Población escolar: 3.637 niños; recibe instrucción el 46,7 %.

Escuelas	672	617	1.289	141	134	275	813	751	1.564
Fábricas y talleres	—	—	—	—	—	—	—	—	—
Su domicilio	55	54	109	16	9	25	71	63	134
Totales 10.....	727	671	1.358	157	143	300	884	814	1.698

LA POBLACION ESCOLAR QUE RECIBE INSTRUCCION (Continuación)

RECIBEN INSTRUCCIÓN EN:	ARGENTINOS			EXTRANJEROS			TOTALES		
	Varones	Niñas	Total	Varones	Niñas	Total	Varones	Niñas	Total

XI.—PROVINCIA DE MENDOZA (Continuación)

11. Departamento San Carlos

Población escolar: 1.300 niños; recibe instrucción el 54,2 %.

Escuelas	339	285	624	26	14	40	365	299	664
Fábricas y talleres	—	—	—	—	—	—	—	—	—
Su domicilio	14	22	36	4	—	4	18	22	40
Totales 11	353	307	660	30	14	44	383	321	704

12. Departamento San Martín

Población escolar: 4.084 niños; recibe instrucción el 46,5 %.

Escuelas	783	654	1.437	134	119	253	917	773	1.690
Fábricas y talleres	—	—	—	—	—	—	—	—	—
Su domicilio	83	88	171	23	16	39	106	104	210
Totales 12	866	742	1.608	157	135	292	1.023	877	1.900

13. Departamento San Rafael

Población escolar: 7.774 niños; recibe instrucción el 37,7 %.

Escuelas	856	838	1.694	230	189	419	1.086	1.027	2.113
Fábricas y talleres	2	—	2	4	—	4	6	—	6
Su domicilio	223	233	456	260	94	354	483	327	810
Totales 13	1.081	1.071	2.152	494	283	777	1.575	1.354	2.929

14. Departamento Santa Rosa

Población escolar: 957 niños; recibe instrucción el 48,6 %.

Escuelas	205	184	389	11	14	25	216	198	414
Fábricas y talleres	—	—	—	—	—	—	—	—	—
Su domicilio	24	21	45	3	3	6	27	24	51
Totales 14	229	205	434	14	17	31	243	222	465

15. Departamento Tunuyán

Población escolar: 1.129 niños; recibe instrucción el 38,8 %.

Escuelas	159	157	316	39	26	65	198	183	381
Fábricas y talleres	—	—	—	—	—	—	—	—	—
Su domicilio	28	21	49	2	6	8	30	27	57
Totales 15	187	178	365	41	32	73	228	210	438

16. Departamento Tupungato

Población escolar: 447 niños; recibe instrucción el 57,9 %.

Escuelas	110	118	228	10	6	16	120	124	244
Fábricas y talleres	—	—	—	—	—	—	—	—	—
Su domicilio	8	5	13	—	2	2	8	7	15
Totales 16	118	123	241	10	8	18	128	131	259

LA POBLACION ESCOLAR QUE RECIBE INSTRUCCION (Continuación)

RECIBEN INSTRUCCIÓN EN:	ARGENTINOS			EXTRANJEROS			TOTALES		
	Varones	Niñas	Total	Varones	Niñas	Total	Varones	Niñas	Total

XI.—PROVINCIA DE MENDOZA (Conclusión)

Toda la Provincia

Población escolar: 53. 065 niños; recibe instrucción el 50,6 %.

Escuelas	10.128	9.749	19.877	2.244	1.923	4.167	12.372	11.672	24.044
Fábricas y talleres	4	—	4	4	—	4	8	—	8
Su domicilio	943	1.069	2.012	506	293	799	1.449	1.362	2.811
Totales XI.....	11.075	10.818	21.893	2.754	2.216	4.970	13.829	13.034	26.863

XII.—PROVINCIA DE SAN JUAN

1. Departamento Capital

Población escolar: 3.201 niños; recibe instrucción el 31,8 %.

Escuelas	276	296	572	27	23	50	303	319	622
Fábricas y talleres	3	5	8	—	1	1	3	6	9
Su domicilio	126	195	321	26	39	65	152	234	386
Totales 1.....	405	496	901	53	63	116	458	559	1.017

2. Departamento Albardón

Población escolar: 1.153 niños; recibe instrucción el 61,3 %.

Escuelas	319	319	638	20	25	45	339	344	683
Fábricas y talleres	—	—	—	—	—	—	—	—	—
Su domicilio	9	13	22	2	—	2	11	13	24
Totales 2.....	328	332	660	22	25	47	350	357	707

3. Departamento Angaco Norte

Población escolar: 1.103 niños; recibe instrucción el 48,3 %.

Escuelas	237	178	415	33	21	54	270	199	469
Fábricas y talleres	—	—	—	—	—	—	—	—	—
Su domicilio	32	18	50	5	9	14	37	27	64
Totales 3.....	269	196	465	38	30	68	307	226	533

4. Departamento Angaco Sud

Población escolar: 942 niños; recibe instrucción el 56,9 %.

Escuelas	241	213	454	18	23	41	259	236	495
Fábricas y talleres	—	—	—	—	—	—	—	—	—
Su domicilio	13	25	38	2	1	3	15	26	41
Totales 4.....	254	238	492	20	24	44	274	262	536

5. Departamento Calingasta

Población escolar: 675 niños; recibe instrucción el 48,7 %.

Escuelas	145	162	307	—	—	—	145	162	307
Fábricas y talleres	—	—	—	—	—	—	—	—	—
Su domicilio	12	10	22	—	—	—	12	10	22
Totales 5.....	157	172	329	—	—	—	157	172	329

LA POBLACION ESCOLAR QUE RECIBE INSTRUCCION (Continuación)

RECIBEN INSTRUCCIÓN EN:	ARGENTINOS			EXTRANJEROS			TOTALES		
	Varones	Niñas	Total	Varones	Niñas	Total	Varones	Niñas	Total

XII.—PROVINCIA DE SAN JUAN (Continuación)

6. Departamento Caucete

Población escolar: 1.985 niños; recibe instrucción el 47,6 %.

Escuelas	398	415	813	27	27	54	425	442	867
Fábricas y talleres	—	—	—	—	—	—	—	—	—
Su domicilio	35	37	72	3	3	6	38	40	78
Totales 6.....	**433**	**452**	**885**	**30**	**30**	**60**	**463**	**482**	**945**

7. Departamento Concepción

Población escolar: 2.056 niños; recibe instrucción el 75,9 %.

Escuelas	682	690	1.372	84	58	142	766	748	1.514
Fábricas y talleres	—	—	—	—	—	—	—	—	—
Su domicilio	18	21	39	5	3	8	23	24	47
Totales 7.....	**700**	**711**	**1.411**	**89**	**61**	**150**	**789**	**772**	**1.561**

8. Departamento Chimbas

Población escolar: 557 niños; recibe instrucción el 63,0 %.

Escuelas	123	103	226	60	45	105	183	148	331
Fábricas y talleres	—	—	—	—	—	—	—	—	—
Su domicilio	7	6	13	1	6	7	8	12	20
Totales 8.....	**130**	**109**	**239**	**61**	**51**	**112**	**191**	**160**	**351**

9. Departamento Desamparados

Población escolar: 1.922 niños; recibe instrucción el 56,0 %.

Escuelas	475	429	904	53	58	111	528	487	1.015
Fábricas y talleres	1	—	1	—	—	—	1	—	1
Su domicilio	35	22	57	3	—	3	38	22	60
Totales 9.....	**511**	**451**	**962**	**56**	**58**	**114**	**567**	**509**	**1.076**

10. Departamento Iglesia

Población escolar: 975 niños; recibe instrucción el 56,9 %.

Escuelas	288	235	523	4	—	4	292	235	527
Fábricas y talleres	—	—	—	—	—	—	—	—	—
Su domicilio	12	13	25	2	1	3	14	14	28
Totales 10.....	**300**	**248**	**548**	**6**	**1**	**7**	**306**	**249**	**555**

11. Departamento Jachal

Población escolar: 3.025 niños; recibe instrucción el 62,3 %.

Escuelas	926	855	1.781	12	16	28	938	871	1.809
Fábricas y talleres	—	—	—	—	—	—	—	—	—
Su domicilio	32	42	74	—	1	1	32	43	75
Totales 11.....	**958**	**897**	**1.855**	**12**	**17**	**29**	**970**	**914**	**1.884**

LA POBLACION ESCOLAR QUE RECIBE INSTRUCCION (Continuación)

RECIBEN INSTRUCCIÓN EN:	ARGENTINOS			EXTRANJEROS			TOTALES		
	Varones	Niñas	Total	Varones	Niñas	Total	Varones	Niñas	Total

XII.—PROVINCIA DE SAN JUAN (Continuación)

12. Departamento Nueve de Julio

Población escolar: 210 niños; recibe instrucción el 31,9 %.

Escuelas	28	23	51	3	5	8	31	28	59
Fábricas y talleres	—	—	—	—	—	—	—	—	—
Su domicilio	3	5	8	—	—	—	3	5	8
Totales 12	31	28	59	3	5	8	34	33	67

13. Departamento Pocito

Población escolar: 1.679 niños; recibe instrucción el 52,3 %.

Escuelas	389	342	731	55	50	105	444	392	836
Fábricas y talleres	—	—	—	—	—	—	—	—	—
Su domicilio	19	17	36	4	2	6	23	19	42
Totales 13	408	359	767	59	52	111	467	411	878

14. Departamento Rivadavia

Población escolar: 552 niños; recibe instrucción el 56,0 %.

Escuelas	148	110	258	21	12	33	169	122	291
Fábricas y talleres	—	—	—	—	—	—	—	—	—
Su domicilio	8	5	13	—	5	5	8	10	18
Totales 14	156	115	271	21	17	38	177	132	309

15. Departamento Santa Lucía

Población escolar: 1.156 niños; recibe instrucción el 61,9 %.

Escuelas	313	284	597	39	37	76	352	321	673
Fábricas y talleres	—	—	—	—	—	—	—	—	—
Su domicilio	17	19	36	3	4	7	20	23	43
Totales 15	330	303	633	42	41	83	372	344	716

16. Departamento Sarmiento

Población escolar: 630 niños; recibe instrucción el 60,8 %.

Escuelas	191	163	354	—	—	—	191	163	354
Fábricas y talleres	—	—	—	—	—	—	—	—	—
Su domicilio	12	16	28	—	1	1	12	17	29
Totales 16	203	179	382	—	1	1	203	180	383

17. Departamento Trinidad

Población escolar: 1.724 niños; recibe instrucción el 59,0 %.

Escuelas	431	428	859	52	49	101	483	477	960
Fábricas y talleres	—	—	—	—	—	—	—	—	—
Su domicilio	22	28	50	3	5	8	25	33	58
Totales 17	453	456	909	55	54	109	508	510	1.018

Vistas de la ciudad de La Plata

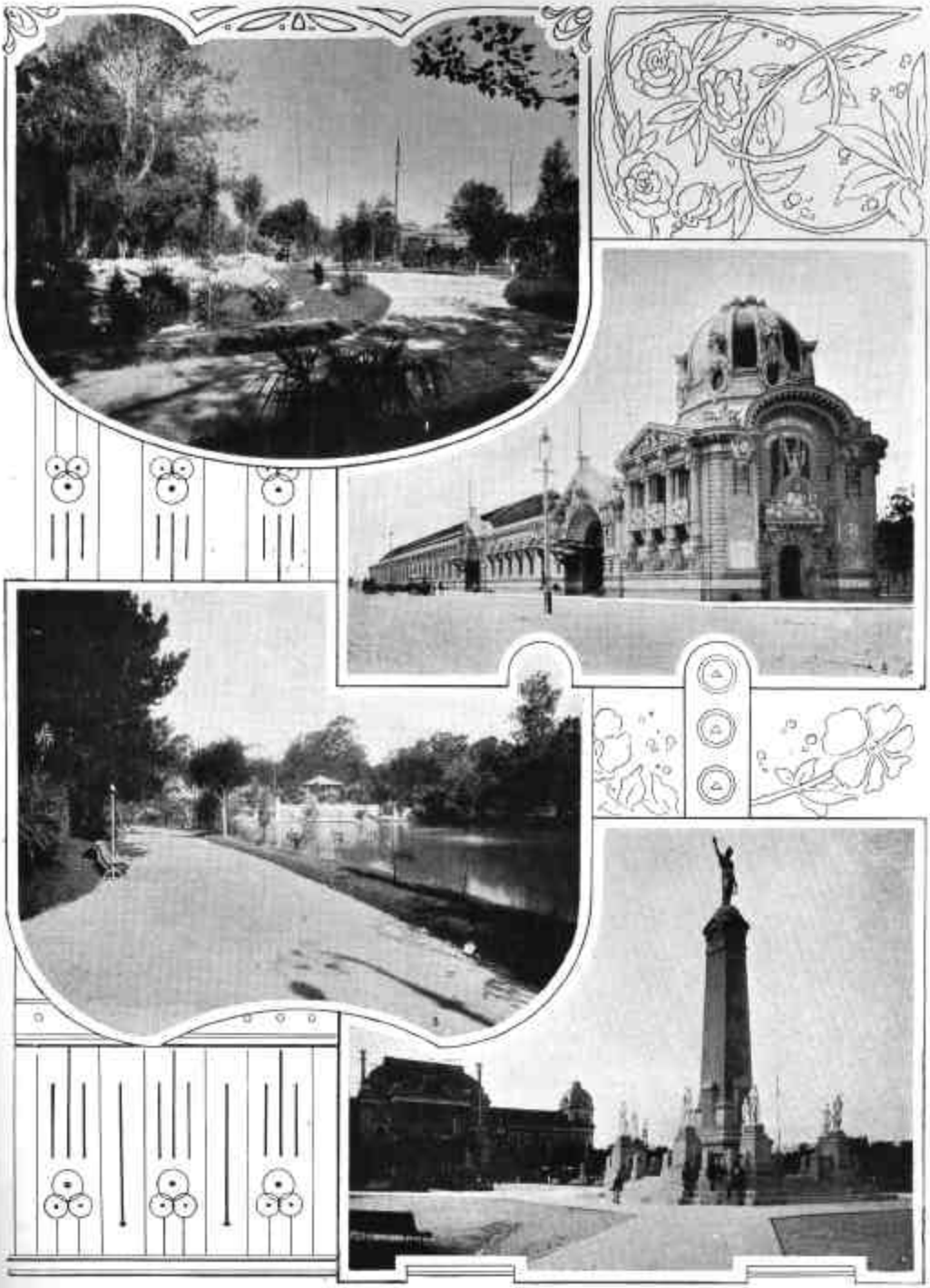

1 Parque. — 2 Estación del Ferrocarril Sud. — 3 Parque. — 4 Monumento a la Patria.

LA POBLACION ESCOLAR QUE RECIBE INSTRUCCION (Continuación)

RECIBEN INSTRUCCIÓN EN:	ARGENTINOS			EXTRANJEROS			TOTALES		
	Varones	Niñas	Total	Varones	Niñas	Total	Varones	Niñas	Total
XII.—PROVINCIA DE SAN JUAN (Conclusión)									
18. Departamento Ullún									
Población escolar: 165 niños; recibe instrucción el 77,0 %.									
Escuelas	56	51	107	7	5	12	63	56	119
Fábricas y talleres	—	—	—	—	—	—	—	—	—
Su domicilio	1	6	7	1	—	1	2	6	8
Totales 18	57	57	114	8	5	13	65	62	127
19. Departamento Valle Fértil									
Población escolar: 555 niños; recibe instrucción el 61,4 %.									
Escuelas	155	156	311	—	—	—	155	156	311
Fábricas y talleres	—	—	—	—	—	—	—	—	—
Su domicilio	20	10	30	—	—	—	20	10	30
Totales 19	175	166	341	—	—	—	175	166	341
20. Departamento Veinticinco de Mayo									
Población escolar: 627 niños; recibe instrucción el 46,3 %.									
Escuelas	135	109	244	15	10	25	150	119	269
Fábricas y talleres	—	—	—	—	—	—	—	—	—
Su domicilio	9	9	18	1	2	3	10	11	21
Totales 20	144	118	262	16	12	28	160	130	290
Toda la Provincia									
Población escolar: 24.892 niños; recibe instrucción el 54,7 %.									
Escuelas	5.956	5.561	11.517	530	464	994	6.486	6.025	12.511
Fábricas y talleres	4	5	9	—	1	1	4	6	10
Su domicilio	442	517	959	61	82	143	503	599	1.102
Totales XII	6.402	6.083	12.485	591	547	1.138	6.993	6.630	13.623
XIII.—PROVINCIA DE LA RIOJA									
1. Departamento Capital									
Población escolar: 2.785 niños; recibe instrucción el 55,9 %.									
Escuelas	710	767	1.477	7	11	18	717	778	1.495
Fábricas y talleres	—	—	—	—	—	—	—	—	—
Su domicilio	21	39	60	1	—	1	22	39	61
Totales 1	731	806	1.537	8	11	19	739	817	1.556
2. Departamento Arauco									
Población escolar: 737 niños; recibe instrucción el 56,7 %.									
Escuelas	213	192	405	1	—	1	214	192	406
Fábricas y talleres	—	—	—	—	—	—	—	—	—
Su domicilio	5	7	12	—	—	—	5	7	12
Totales 2	218	199	417	1	—	1	219	199	418

LA POBLACION ESCOLAR QUE RECIBE INSTRUCCION (Continuación)

RECIBEN INSTRUCCIÓN EN:	ARGENTINOS			EXTRANJEROS			TOTALES		
	Varones	Niñas	Total	Varones	Niñas	Total	Varones	Niñas	Total
Escuelas	294	258	552	—	—	—	294	258	552
Fábricas y talleres	—	—	—	—	—	—	—	—	—
Su domicilio	7	14	21	—	—	—	7	14	21
Totales 3.....	301	272	573	—	—	—	301	272	573

XIII.—PROVINCIA DE LA RIOJA (Continuación)

3. Departamento Belgrano General

Población escolar: 823 niños; recibe instrucción el 69,6 %.

Escuelas	294	258	552	—	—	—	294	258	552
Fábricas y talleres	—	—	—	—	—	—	—	—	—
Su domicilio	7	14	21	—	—	—	7	14	21
Totales 3.....	301	272	573	—	—	—	301	272	573

4. Departamento Castro Barros

Población escolar: 834 niños; recibe instrucción el 72,7 %.

Escuelas	301	291	592	—	—	—	301	291	592
Fábricas y talleres	—	—	—	—	—	—	—	—	—
Su domicilio	8	6	14	—	—	—	8	6	14
Totales 4.....	309	297	606	—	—	—	309	297	606

5. Departamento Chilecito

Población escolar: 2.080 niños; recibe instrucción el 58,8 %.

Escuelas	556	543	1.099	21	18	39	577	561	1.138
Fábricas y talleres	—	—	—	—	—	—	—	—	—
Su domicilio	39	40	79	3	2	5	42	42	84
Totales 5.....	595	583	1.178	24	20	44	619	603	1.222

6. Departamento Famatina

Población escolar: 1.215 niños; recibe instrucción el 63,2 %.

Escuelas	384	357	741	—	—	—	384	357	741
Fábricas y talleres	—	—	—	—	—	—	—	—	—
Su domicilio	17	9	26	—	1	1	17	10	27
Totales 6.....	401	366	767	—	1	1	401	367	768

7. Departamento Independencia

Población escolar: 328 niños; recibe instrucción el 50,0 %.

Escuelas	68	63	131	—	—	—	68	63	131
Fábricas y talleres	—	—	—	—	—	—	—	—	—
Su domicilio	15	18	33	—	—	—	15	18	33
Totales 7.....	83	81	164	—	—	—	83	81	164

8. Departamento Juárez Celman

Población escolar: 927 niños; recibe instrucción el 55,9 %.

Escuelas	248	233	481	—	1	1	248	234	482
Fábricas y talleres	—	—	—	—	—	—	—	—	—
Su domicilio	10	25	35	—	1	1	10	26	36
Totales 8.....	258	258	516	—	2	2	258	260	518

LA POBLACION ESCOLAR QUE RECIBE INSTRUCCION (Continuación)

RECIBEN INSTRUCCIÓN EN:	ARGENTINOS			EXTRANJEROS			TOTALES		
	Varones	Niñas	Total	Varones	Niñas	Total	Varones	Niñas	Total

XIII.—PROVINCIA DE LA RIOJA (Continuación)

9. Departamento La Madrid General

Población escolar: 414 niños; recibe instrucción el 64,5 %.

Escuelas	129	126	255	2	1	3	131	127	258
Fábricas y talleres	—	—	—	—	—	—	—	—	—
Su domicilio	4	5	9	—	—	—	4	5	9
Totales 9.....	133	131	264	2	1	3	135	132	267

10. Departamento Lavalle General

Población escolar: 1.273 niños; recibe instrucción el 38,3 %.

Escuelas	239	210	449	7	6	13	246	216	462
Fábricas y talleres	—	—	—	—	—	—	—	—	—
Su domicilio	10	12	22	1	2	3	11	14	25
Totales 10.....	249	222	471	8	8	16	257	230	487

11. Departamento Ocampo General

Población escolar: 1.015 niños; recibe instrucción el 61,3 %.

Escuelas	278	278	556	—	—	—	278	278	556
Fábricas y talleres	—	—	—	—	—	—	—	—	—
Su domicilio	33	32	65	—	1	1	33	33	66
Totales 11.....	311	310	621	—	1	1	311	311	622

12. Departamento Rivadavia

Población escolar: 1.050 niños; recibe instrucción el 53,0 %.

Escuelas	229	209	438	—	—	—	229	209	438
Fábricas y talleres	—	—	—	—	—	—	—	—	—
Su domicilio	48	70	118	—	—	—	48	70	118
Totales 12.....	277	279	556	—	—	—	277	279	556

13. Departamento Roca General

Población escolar: 1.278 niños; recibe instrucción el 39,6 %.

Escuelas	235	215	450	—	—	—	235	215	450
Fábricas y talleres	—	—	—	—	—	—	—	—	—
Su domicilio	32	24	56	—	—	—	32	24	56
Totales 13.....	267	239	506	—	—	—	267	239	506

14. Departamento Sanagasta

Población escolar: 274 niños; recibe instrucción el 61,7 %.

Escuelas	88	79	167	—	—	—	88	79	167
Fábricas y talleres	—	—	—	—	—	—	—	—	—
Su domicilio	1	1	2	—	—	—	1	1	2
Totales 14.....	89	80	169	—	—	—	89	80	169

LA POBLACION ESCOLAR QUE RECIBE INSTRUCCION (Continuación)

RECIBEN INSTRUCCIÓN EN:	ARGENTINOS			EXTRANJEROS			TOTALES		
	Varones	Niñas	Total	Varones	Niñas	Total	Varones	Niñas	Total
XIII.—PROVINCIA DE LA RIOJA (Conclusión)									
15. Departamento San Blas de los Sauces									
Población escolar: 878 niños; recibe instrucción el 59,7 %.									
Escuelas	245	225	470	—	—	—	245	225	470
Fábricas y talleres	—	—	—	—	—	—	—	—	—
Su domicilio	25	28	53	1	—	1	26	28	54
Totales 15.....	270	253	523	1	—	1	271	253	524
16. Departamento San Martín									
Población escolar: 915 niños; recibe instrucción el 39,1 %.									
Escuelas	163	154	317	1	4	5	164	158	322
Fábricas y talleres	—	—	—	—	—	—	—	—	—
Su domicilio	14	20	34	1	1	2	15	21	36
Totales 16.....	177	174	351	2	5	7	179	179	358
17. Departamento Sarmiento General									
Población escolar: 849 niños; recibe instrucción el 45,7 %.									
Escuelas	156	156	312	10	2	12	166	158	324
Fábricas y talleres	—	—	—	—	—	—	—	—	—
Su domicilio	33	31	64	—	—	—	33	31	64
Totales 17.....	189	187	376	10	2	12	199	189	388
18. Departamento Vélez Sársfield									
Población escolar: 432 niños; recibe instrucción el 41,0 %.									
Escuelas	97	75	172	—	—	—	97	75	172
Fábricas y talleres	—	—	—	—	—	—	—	—	—
Su domicilio	3	2	5	—	—	—	3	2	5
Totales 18.....	100	77	177	—	—	—	100	77	177
Toda la Provincia									
Población escolar: 18.107 niños; recibe instrucción el 54,6 %.									
Escuelas	4.633	4.431	9.064	49	43	92	4.682	4.474	9.156
Fábricas y talleres	—	—	—	—	—	—	—	—	—
Su domicilio	325	383	708	7	8	15	332	391	723
Totales XIII.....	4.958	4.814	9.772	56	51	107	5.014	4.865	9.879
XIV.—PROVINCIA DE CATAMARCA									
1. Departamento Capital									
Población escolar: 3.323 niños; recibe instrucción el 73,3 %.									
Escuelas	1.069	1.229	2.298	1	16	17	1.070	1.245	2.315
Fábricas y talleres	—	—	—	—	—	—	—	—	—
Su domicilio	44	72	116	4	1	5	48	73	121
Totales 1.....	1.113	1.301	2.414	5	17	22	1.118	1.318	2.436

LA POBLACION ESCOLAR QUE RECIBE INSTRUCCION (Continuación)

RECIBEN INSTRUCCIÓN EN:	ARGENTINOS			EXTRANJEROS			TOTALES		
	Varones	Niñas	Total	Varones	Niñas	Total	Varones	Niñas	Total

XIV.—PROVINCIA DE CATAMARCA (Continuación)

2. Departamento Ambato

Población escolar: 563 niños; recibe instrucción el 62,2 %.

Escuelas	192	155	347	—	—	—	192	155	347
Fábricas y talleres	—	—	—	—	—	—	—	—	—
Su domicilio	1	2	3	—	—	—	1	2	3
Totales 2.....	193	157	350	—	—	—	193	157	350

3. Departamento Ancasti

Población escolar: 1.005 niños; recibe instrucción el 57,8 %.

Escuelas	311	253	564	—	—	—	311	253	564
Fábricas y talleres	—	—	—	—	—	—	—	—	—
Su domicilio	8	9	17	—	—	—	8	9	17
Totales 3.....	319	262	581	—	—	—	319	262	581

4. Departamento Andalgalá

Población escolar: 1.580 niños; recibe instrucción el 59,5 %.

Escuelas	459	427	886	—	1	1	459	428	887
Fábricas y talleres	—	—	—	—	—	—	—	—	—
Su domicilio	28	25	53	—	—	—	28	25	53
Totales 4.....	487	452	939	—	1	1	487	453	940

5. Departamento Belén

Población escolar: 2.121 niños; recibe instrucción el 59,9 %.

Escuelas	639	537	1.176	1	2	3	640	539	1.179
Fábricas y talleres	—	—	—	—	—	—	—	—	—
Su domicilio	42	48	90	—	1	1	42	49	91
Totales 5.....	681	585	1.266	1	3	4	682	588	1.270

6. Departamento Capayán

Población escolar: 1.304 niños; recibe instrucción el 63,4 %.

Escuelas	411	377	788	3	1	4	414	378	792
Fábricas y talleres	—	—	—	—	—	—	—	—	—
Su domicilio	12	22	34	1	—	1	13	22	35
Totales 6.....	423	399	822	4	1	5	427	400	827

7. Departamento El Alto

Población escolar: 1.274 niños; recibe instrucción el 55,5 %.

Escuelas	356	326	682	2	1	3	358	327	685
Fábricas y talleres	—	—	—	—	—	—	—	—	—
Su domicilio	8	14	22	—	—	—	8	14	22
Totales 7.....	364	340	704	2	1	3	366	341	707

LA POBLACION ESCOLAR QUE RECIBE INSTRUCCION (Continuación)

RECIBEN INSTRUCCIÓN EN:	ARGENTINOS			EXTRANJEROS			TOTALES		
	Varones	Niñas	Total	Varones	Niñas	Total	Varones	Niñas	Total
XIV.—PROVINCIA DE CATAMARCA (Continuación)									
8. Departamento La Paz									
Población escolar: 2.372 niños; recibe instrucción el 51,8 %.									
Escuelas	612	548	1.160	10	9	19	622	557	1.179
Fábricas y talleres	—	—	—	—	—	—	—	—	—
Su domicilio	26	24	50	—	—	—	26	24	50
Totales 8.....	638	572	1.210	10	9	19	648	581	1.229
9. Departamento Paclín									
Población escolar: 622 niños; recibe instrucción el 60,1 %.									
Escuelas	187	174	361	—	—	—	187	174	361
Fábricas y talleres	—	—	—	—	—	—	—	—	—
Su domicilio	8	5	13	—	—	—	8	5	13
Totales 9.....	195	179	374	—	—	—	195	179	374
10. Departamento Piedra Blanca									
Población escolar: 774 niños; recibe instrucción el 75,6 %.									
Escuelas	303	274	577	1	3	4	304	277	581
Fábricas y talleres	—	—	—	—	—	—	—	—	—
Su domicilio	2	2	4	—	—	—	2	2	4
Totales 10.....	305	276	581	1	3	4	306	279	585
11. Departamento Pomán									
Población escolar: 848 niños; recibe instrucción el 58,6 %.									
Escuelas	221	275	496	1	—	1	222	275	497
Fábricas y talleres	—	—	—	—	—	—	—	—	—
Su domicilio	—	—	—	—	—	—	—	—	—
Totales 11.....	221	275	496	1	—	1	222	275	497
12. Departamento Santa María									
Población escolar: 1.754 niños; recibe instrucción el 59,1 %.									
Escuelas	511	469	980	—	—	—	511	469	980
Fábricas y talleres	—	—	—	—	—	—	—	—	—
Su domicilio	31	25	56	—	—	—	31	25	56
Totales 12.....	542	494	1.036	—	—	—	542	494	1.036
13. Departamento Santa Rosa									
Población escolar: 1.158 niños; recibe instrucción el 60,5 %.									
Escuelas	357	306	663	—	—	—	357	306	663
Fábricas y talleres	1	—	1	—	—	—	1	—	1
Su domicilio	18	19	37	—	—	—	18	19	37
Totales 13.....	376	325	701	—	—	—	376	325	701

LA POBLACION ESCOLAR QUE RECIBE INSTRUCCION (Continuación)

RECIBEN INSTRUCCIÓN EN:	ARGENTINOS			EXTRANJEROS			TOTALES		
	Varones	Niñas	Total	Varones	Niñas	Total	Varones	Niñas	Total

XIV.—PROVINCIA DE CATAMARCA (Conclusión)

14. Departamento Tinogasta

Población escolar: 3.123 niños; recibe instrucción el 46,4 %.

Escuelas	688	599	1.287	18	17	35	706	616	1.322
Fábricas y talleres	—	—	—	—	—	—	—	—	—
Su domicilio	62	61	123	2	2	4	64	63	127
Totales 14.....	750	660	1.410	20	19	39	770	679	1.449

15. Departamento Valle Viejo

Población escolar: 1.106 niños; recibe instrucción el 62,0 %.

Escuelas	360	308	668	5	2	7	365	310	675
Fábricas y talleres	—	—	—	—	—	—	—	—	—
Su domicilio	7	2	9	1	1	2	8	3	11
Totales 15.....	367	310	677	6	3	9	373	313	686

Toda la Provincia

Población escolar: 22.927 niños; recibe instrucción el 59,6 %.

Escuelas	6.676	6.257	12.933	42	52	94	6.718	6.309	13.027
Fábricas y talleres	1	—	1	—	—	—	1	—	1
Su domicilio	297	330	627	8	5	13	305	335	640
Totales XIV.....	6.974	6.587	13.561	50	57	107	7.024	6.644	13.668

XV.—PROVINCIA DE SALTA

1. Departamento Capital

Población escolar: 6.633 niños; recibe instrucción el 67,5 %.

Escuelas	2.105	1.713	3.818	149	136	285	2.254	1.849	4.103
Fábricas y talleres	—	—	—	—	—	—	—	—	—
Su domicilio	156	191	347	9	16	25	165	207	372
Totales 1.....	2.261	1.904	4.165	158	152	310	2.419	2.056	4.475

2. Departamento Anta

Población escolar: 1.641 niños; recibe instrucción el 33,4 %.

Escuelas	208	183	391	1	1	2	209	184	393
Fábricas y talleres	—	—	—	—	—	—	—	—	—
Su domicilio	69	85	154	1	—	1	70	85	155
Totales 2.....	277	268	545	2	1	3	279	269	548

3. Departamento Cachí

Población escolar: 1.211 niños; recibe instrucción el 46,2 %.

Escuelas	289	225	514	1	—	1	290	225	515
Fábricas y talleres	—	—	—	—	—	—	—	—	—
Su domicilio	20	25	45	—	—	—	20	25	45
Totales 3.....	309	250	559	1	—	1	310	250	560

LA POBLACION ESCOLAR QUE RECIBE INSTRUCCION (Continuación)

RECIBEN INSTRUCCIÓN EN:	ARGENTINOS			EXTRANJEROS			TOTALES		
	Varones	Niñas	Total	Varones	Niñas	Total	Varones	Niñas	Total

XV.—PROVINCIA DE SALTA (Continuación)

4. Departamento Cafayate

Población escolar: 1.080 niños; recibe instrucción el 63,8 %.

Escuelas	338	320	658	6	4	10	344	324	668
Fábricas y talleres	—	—	—	—	—	—	—	—	—
Su domicilio	7	14	21	—	—	—	7	14	21
Totales 4.....	345	334	679	6	4	10	351	338	689

5. Departamento Caldera

Población escolar: 409 niños; recibe instrucción el 47,4 %.

Escuelas	90	84	174	1	—	1	91	84	175
Fábricas y talleres	—	—	—	—	—	—	—	—	—
Su domicilio	6	13	19	—	—	—	6	13	19
Totales 5.....	96	97	193	1	—	1	97	97	194

6. Departamento Campo Santo

Población escolar: 1.180 niños; recibe instrucción el 47,6 %.

Escuelas	226	220	446	27	26	53	253	246	499
Fábricas y talleres	—	—	—	—	—	—	—	—	—
Su domicilio	31	22	53	6	4	10	37	26	63
Totales 6.....	257	242	499	33	30	63	290	272	562

7. Departamento Candelaria

Población escolar: 586 niños; recibe instrucción el 47,4 %.

Escuelas	125	126	251	—	2	2	125	128	253
Fábricas y talleres	—	—	—	—	—	—	—	—	—
Su domicilio	11	14	25	—	—	—	11	14	25
Totales 7.....	136	140	276	—	2	2	136	142	278

8. Departamento Cerrillos

Población escolar: 960 niños; recibe instrucción el 58,3 %.

Escuelas	250	235	485	13	10	23	263	245	508
Fábricas y talleres	—	—	—	—	—	—	—	—	—
Su domicilio	20	29	49	2	1	3	22	30	52
Totales 8.....	270	264	534	15	11	26	285	275	560

9. Departamento Chicoana

Población escolar: 1.231 niños; recibe instrucción el 57,8 %.

Escuelas	348	314	662	3	3	6	351	317	668
Fábricas y talleres	—	—	—	—	—	—	—	—	—
Su domicilio	20	18	38	2	4	6	22	22	44
Totales 9.....	368	332	700	5	7	12	373	339	712

LA POBLACION ESCOLAR QUE RECIBE INSTRUCCION (Continuación)

RECIBEN INSTRUCCIÓN EN:	ARGENTINOS			EXTRANJEROS			TOTALES		
	Varones	Niñas	Total	Varones	Niñas	Total	Varones	Niñas	Total

XV.—PROVINCIA DE SALTA (Continuación)

10. Departamento Guachipas

Población escolar: 754 niños; recibe instrucción el 54,4 %.

Escuelas	223	163	386	2	1	3	225	164	389
Fábricas y talleres	—	—	—	—	—	—	—	—	—
Su domicilio	7	14	21	—	—	—	7	14	21
Totales 10	230	177	407	2	1	3	232	178	410

11. Departamento Iruya

Población escolar: 566 niños; recibe instrucción el 56,7 %.

Escuelas	184	121	305	1	1	2	185	122	307
Fábricas y talleres	—	—	—	—	—	—	—	—	—
Su domicilio	7	7	14	—	—	—	7	7	14
Totales 11	191	128	319	1	1	2	192	129	321

12. Departamento La Poma

Población escolar: 309 niños; recibe instrucción el 41,1 %.

Escuelas	75	51	126	—	—	—	75	51	126
Fábricas y talleres	—	—	—	—	—	—	—	—	—
Su domicilio	1	—	1	—	—	—	1	—	1
Totales 12	76	51	127	—	—	—	76	51	127

13. Departamento La Viña

Población escolar: 1.050 niños; recibe instrucción el 49,3 %.

Escuelas	269	224	493	—	4	4	269	228	497
Fábricas y talleres	—	—	—	—	—	—	—	—	—
Su domicilio	11	10	21	—	—	—	11	10	21
Totales 13	280	234	514	—	4	4	280	238	518

14. Departamento Metán

Población escolar: 1.683 niños; recibe instrucción el 44,8 %.

Escuelas	363	300	663	19	8	27	382	308	690
Fábricas y talleres	—	—	—	—	—	—	—	—	—
Su domicilio	28	35	63	—	1	1	28	36	64
Totales 14	391	335	726	19	9	28	410	344	754

15. Departamento Molinos

Población escolar: 1.281 niños; recibe instrucción el 22,1 %.

Escuelas	151	117	268	—	—	—	151	117	268
Fábricas y talleres	—	—	—	—	—	—	—	—	—
Su domicilio	12	3	15	—	—	—	12	3	15
Totales 15	163	120	283	—	—	—	163	120	283

LA POBLACION ESCOLAR QUE RECIBE INSTRUCCION (Continuación)

RECIBEN INSTRUCCIÓN EN:	ARGENTINOS			EXTRANJEROS			TOTALES		
	Varones	Niñas	Total	Varones	Niñas	Total	Varones	Niñas	Total

XV.—PROVINCIA DE SALTA (Continuación)

16. Departamento Orán

Población escolar: 1.647 niños; recibe instrucción el 24,2 %.

Escuelas	166	118	284	22	12	34	188	130	318
Fábricas y talleres	—	—	—	—	—	—	—	—	—
Su domicilio	37	35	72	6	2	8	43	37	80
Totales 16.....	203	153	356	28	14	42	231	167	398

17. Departamento Rivadavia

Población escolar: 1.212 niños; recibe instrucción el 18,1 %.

Escuelas	65	57	122	—	—	—	65	57	122
Fábricas y talleres	—	—	—	—	—	—	—	—	—
Su domicilio	50	46	96	—	1	1	50	47	97
Totales 17.....	115	103	218	—	1	1	115	104	219

18. Departamento Rosario de la Frontera

Población escolar: 1.713 niños; recibe instrucción el 40,3 %.

Escuelas	304	256	560	12	9	21	316	265	581
Fábricas y talleres	—	—	—	—	—	—	—	—	—
Su domicilio	53	47	100	6	3	9	59	50	109
Totales 18.....	357	303	660	18	12	30	375	315	690

19. Departamento Rosario de Lerma

Población escolar: 1.686 niños; recibe instrucción el 47,4 %.

Escuelas	390	267	657	14	15	29	404	282	686
Fábricas y talleres	—	—	—	—	—	—	—	—	—
Su domicilio	55	58	113	—	1	1	55	59	114
Totales 19.....	445	325	770	14	16	30	459	341	800

20. Departamento San Carlos

Población escolar: 1.307 niños; recibe instrucción el 48,3 %.

Escuelas	344	266	610	1	2	3	345	268	613
Fábricas y talleres	—	—	—	—	—	—	—	—	—
Su domicilio	8	10	18	—	—	—	8	10	18
Totales 20.....	352	276	628	1	2	3	353	278	631

21. Departamento Santa Victoria

Población escolar: 699 niños; recibe instrucción el 36,8 %.

Escuelas	161	71	232	5	3	8	166	74	240
Fábricas y talleres	—	—	—	—	—	—	—	—	—
Su domicilio	7	7	14	1	2	3	8	9	17
Totales 21.....	168	78	246	6	5	11	174	83	257

LA POBLACION ESCOLAR QUE RECIBE INSTRUCCION (Continuación)

RECIBEN INSTRUCCIÓN EN:	ARGENTINOS			EXTRANJEROS			TOTALES		
	Varones	Niñas	Total	Varones	Niñas	Total	Varones	Niñas	Total

XV.—PROVINCIA DE SALTA (Conclusión)

Toda la Provincia

Población escolar: 28.838 niños; recibe instrucción el 48,5 %.

Escuelas	6.674	5.431	12.105	277	237	514	6.951	5.668	12.619
Fábricas y talleres	—	—	—	—	—	—	—	—	—
Su domicilio	616	683	1.259	33	35	68	649	718	1.367
Totales XV.....	7.290	6.114	13.404	310	272	582	7.600	6.386	13.986

XVI.—PROVINCIA DE JUJUY

1. Departamento Capital

Población escolar: 2.796 niños; recibe instrucción el 60,4 %.

Escuelas	748	646	1.394	64	61	125	812	707	1.519
Fábricas y talleres	—	—	—	—	—	—	—	—	—
Su domicilio	59	91	150	9	10	19	68	101	169
Totales 1.....	807	737	1.544	73	71	144	880	808	1.688

2. Departamento Cochinoca

Población escolar: 815 niños; recibe instrucción el 49,1 %.

Escuelas	236	143	379	4	—	4	240	143	383
Fábricas y talleres	—	—	—	—	—	—	—	—	—
Su domicilio	12	5	17	—	—	—	12	5	17
Totales 2.....	248	148	396	4	—	4	252	148	400

3. Departamento Humahuaca

Población escolar: 888 niños; recibe instrucción el 51,6 %.

Escuelas	237	165	402	10	6	16	247	171	418
Fábricas y talleres	—	—	—	—	—	—	—	—	—
Su domicilio	15	24	39	1	—	1	16	24	40
Totales 3.....	252	189	441	11	6	17	263	195	458

4. Departamento Ledesma

Población escolar: 1.364 niños; recibe instrucción el 39,0 %.

Escuelas	194	176	370	60	53	113	254	229	483
Fábricas y talleres	—	—	—	—	—	—	—	—	—
Su domicilio	19	21	40	6	3	9	25	24	49
Totales 4.....	213	197	410	66	56	122	279	253	532

5. Departamento Perico del Carmen

Población escolar: 1.310 niños; recibe instrucción el 49,5 %.

Escuelas	285	271	556	30	26	56	315	297	612
Fábricas y talleres	—	—	—	—	—	—	—	—	—
Su domicilio	17	11	28	4	4	8	21	15	36
Totales 5.....	302	282	584	34	30	64	336	312	648

LA POBLACION ESCOLAR QUE RECIBE INSTRUCCION (Continuación)

RECIBEN INSTRUCCIÓN EN:	ARGENTINOS			EXTRANJEROS			TOTALES		
	Varones	Niñas	Total	Varones	Niñas	Total	Varones	Niñas	Total

XVI.—PROVINCIA DE JUJUY (Continuación)

6. Departamento Rinconada

Población escolar: 283 niños; recibe instrucción el 55,8 %.

Escuelas	102	53	155	1	—	1	103	53	156
Fábricas y talleres	—	—	—	—	—	—	—	—	—
Su domicilio	1	1	2	—	—	—	1	1	2
Totales 6.....	103	54	157	1	—	1	104	54	158

7. Departamento San Antonio

Población escolar: 290 niños; recibe instrucción el 51,4 %.

Escuelas	83	57	140	2	1	3	85	58	143
Fábricas y talleres	—	—	—	—	—	—	—	—	—
Su domicilio	4	2	6	—	—	—	4	2	6
Totales 7.....	87	59	146	2	1	3	89	60	149

8. Departamento San Pedro

Población escolar: 1.683 niños; recibe instrucción el 29,6 %.

Escuelas	199	187	386	22	19	41	221	206	427
Fábricas y talleres	—	—	—	—	—	—	—	—	—
Su domicilio	32	34	66	4	1	5	36	35	71
Totales 8.....	231	221	452	26	20	46	257	241	498

9. Departamento Santa Bárbara

Población escolar: 282 niños; recibe instrucción el 35,1 %.

Escuelas	47	40	87	—	—	—	47	40	87
Fábricas y talleres	—	—	—	—	—	—	—	—	—
Su domicilio	6	6	12	—	—	—	6	6	12
Totales 9.....	53	46	99	—	—	—	53	46	99

10. Departamento Santa Catalina

Población escolar: 454 niños; recibe instrucción el 51,1 %.

Escuelas	139	71	210	3	2	5	142	73	215
Fábricas y talleres	—	—	—	—	—	—	—	—	—
Su domicilio	6	10	16	—	1	1	6	11	17
Totales 10.....	145	81	226	3	3	6	148	84	232

11. Departamento Tilcara

Población escolar: 615 niños; recibe instrucción el 53,3 %.

Escuelas	186	105	291	11	7	18	197	112	309
Fábricas y talleres	—	—	—	—	—	—	—	—	—
Su domicilio	6	11	17	1	1	2	7	12	19
Totales 11.....	192	116	308	12	8	20	204	124	328

LA POBLACION ESCOLAR QUE RECIBE INSTRUCCION (Continuación)

RECIBEN INSTRUCCIÓN EN:	ARGENTINOS			EXTRANJEROS			TOTALES		
	Varones	Niñas	Total	Varones	Niñas	Total	Varones	Niñas	Total
XVI.—PROVINCIA DE JUJUY (Conclusión)									
12. Departamento Tumbaya									
Población escolar: 699 niños; recibe instrucción el 47,5 %.									
Escuelas	180	138	318	1	—	1	181	138	319
Fábricas y talleres	—	—	—	—	—	—	—	—	—
Su domicilio	5	7	12	1	—	1	6	7	13
Totales 12	185	145	330	2	—	2	187	145	332
13. Departamento Valle Grande									
Población escolar: 359 niños; recibe instrucción el 51,3 %.									
Escuelas	97	77	174	1	—	1	98	77	175
Fábricas y talleres	—	—	—	—	—	—	—	—	—
Su domicilio	6	3	9	—	—	—	6	3	9
Totales 13	103	80	183	1	—	1	104	80	184
14. Departamento Yaví									
Población escolar: 799 niños; recibe instrucción el 42,1 %.									
Escuelas	142	96	238	15	27	42	157	123	280
Fábricas y talleres	—	—	—	—	—	—	—	—	—
Su domicilio	28	25	53	—	3	3	28	28	56
Totales 14	170	121	291	15	30	45	185	151	336
Toda la Provincia									
Población escolar: 12.637 niños; recibe instrucción el 47,8 %.									
Escuelas	2.875	2.225	5.100	224	202	426	3.099	2.427	5.526
Fábricas y talleres	—	—	—	—	—	—	—	—	—
Su domicilio	216	251	467	26	23	49	242	274	516
Totales XVI	3.091	2.476	5.567	250	225	475	3.341	2.701	6.042
XVII.—TERRITORIO DEL CHACO									
1. Departamento Resistencia (Capital)									
Población escolar: 4.252 niños; recibe instrucción el 45,1 %.									
Escuelas	803	736	1.539	101	49	150	904	785	1.689
Fábricas y talleres	—	—	—	—	—	—	—	—	—
Su domicilio	108	100	208	10	10	20	118	110	228
Totales 1	911	836	1.747	111	59	170	1.022	895	1.917
2. Departamento Caá-Guazú									
Población escolar: 466 niños; recibe instrucción el 9,4 %.									
Escuelas	14	15	29	1	1	2	15	16	31
Fábricas y talleres	—	—	—	—	—	—	—	—	—
Su domicilio	9	4	13	—	—	—	9	4	13
Totales 2	23	19	42	1	1	2	24	20	44

LA POBLACION ESCOLAR QUE RECIBE INSTRUCCION (Continuación)

RECIBEN INSTRUCCIÓN EN:	ARGENTINOS			EXTRANJEROS			TOTALES		
	Varones	Niñas	Total	Varones	Niñas	Total	Varones	Niñas	Total
XVII.—TERRITORIO DEL CHACO (Conclusión)									
3. Departamento Guaycurú									
Población escolar: 906 niños; recibe instrucción el 45,6 %.									
Escuelas	158	131	289	15	7	22	173	138	311
Fábricas y talleres	—	—	—	—	—	—	—	—	—
Su domicilio	53	47	100	—	2	2	53	49	102
Totales 3.....	211	178	389	15	9	24	226	187	413
4. Departamento La Sábana									
Población escolar: 1.643 niños; recibe instrucción el 28,0 %.									
Escuelas	165	137	302	15	10	25	180	147	327
Fábricas y talleres	—	—	—	—	—	—	—	—	—
Su domicilio	61	61	122	5	6	11	66	67	133
Totales 4.....	226	198	424	20	16	36	246	214	460
5. Departamento Martínez de Hoz									
Población escolar: 691 niños; recibe instrucción el 55,9 %.									
Escuelas	107	105	212	86	59	145	193	164	357
Fábricas y talleres	—	—	—	—	—	—	—	—	—
Su domicilio	17	4	21	1	7	8	18	11	29
Totales 5.....	124	109	233	87	66	153	211	175	386
6. Departamento Solalinde									
Población escolar: 742 niños; recibe instrucción el 37,3 %.									
Escuelas	83	73	156	17	33	49	100	105	205
Fábricas y talleres	—	—	—	2	—	2	2	—	2
Su domicilio	20	15	35	33	2	35	53	17	70
Totales 6.....	103	88	191	52	34	86	155	122	277
Todo el Territorio									
Población escolar: 8.700 niños; recibe instrucción el 40,2 %.									
Escuelas	1.330	1.197	2.527	235	158	393	1.565	1.355	2.920
Fábricas y talleres	—	—	—	2	—	2	2	—	2
Su domicilio	268	231	499	49	27	76	317	258	575
Totales XVII.....	1.598	1.428	3.026	286	185	471	1.884	1.613	3.497
XVIII.—TERRITORIO DEL CHUBUT									
1. Departamento Rawson (Capital)									
Población escolar: 1.150 niños; recibe instrucción el 67,1 %.									
Escuelas	274	234	508	81	78	159	355	312	667
Fábricas y talleres	—	—	—	—	—	—	—	—	—
Su domicilio	38	43	81	10	14	24	48	57	105
Totales 1.....	312	277	589	91	92	183	403	369	772

RECIBEN INSTRUCCIÓN EN:	ARGENTINOS			EXTRANJEROS			TOTALES		
	Varones	Niñas	Total	Varones	Niñas	Total	Varones	Niñas	Total

XVIII.—TERRITORIO DEL CHUBUT (Conclusión)

2. Departamento Dieciseis de Octubre

Población escolar: 1.299 niños; recibe instrucción el 25,3 %.

Escuelas	91	63	154	40	23	63	131	86	217
Fábricas y talleres	—	—	—	—	—	—	—	—	—
Su domicilio	50	38	88	17	7	24	67	45	112
Totales 2.....	141	101	242	57	30	87	198	131	329

3. Departamento Gaimán

Población escolar: 691 niños; recibe instrucción el 59,8 %.

Escuelas	165	148	313	29	21	50	194	169	363
Fábricas y talleres	—	—	—	—	—	—	—	—	—
Su domicilio	19	17	36	7	7	14	26	24	50
Totales 3.....	184	165	349	36	28	64	220	193	413

4. Departamento Sarmiento

Población escolar: 694 niños; recibe instrucción el 35,4 %.

Escuelas	44	43	87	32	23	55	76	66	142
Fábricas y talleres	—	—	—	—	—	—	—	—	—
Su domicilio	36	33	69	16	19	35	52	52	104
Totales 4.....	80	76	156	48	42	90	128	118	246

Todo el Territorio

Población escolar: 3.834 niños; recibe instrucción el 45,9 %.

Escuelas	574	488	1.062	182	145	327	756	633	1.389
Fábricas y talleres	—	—	—	—	—	—	—	—	—
Su domicilio	143	131	274	50	47	97	193	178	371
Totales XVIII.....	717	619	1.336	232	192	424	949	811	1.760

XIX.—TERRITORIO DE FORMOSA

1. Departamento I. Capital

Población escolar: 1.528 niños; recibe instrucción el 53,5 %.

Escuelas	230	212	442	158	123	281	388	335	723
Fábricas y talleres	—	—	—	—	—	—	—	—	—
Su domicilio	23	31	54	15	26	41	38	57	95
Totales 1.....	253	243	496	173	149	322	426	392	818

2. Departamento II. Monte Lindo

Población escolar: 117 niños; recibe instrucción el 44,4 %.

Escuelas	12	11	23	5	2	7	17	13	30
Fábricas y talleres	—	—	—	—	—	—	—	—	—
Su domicilio	6	7	13	5	4	9	11	11	22
Totales 2.....	18	18	36	10	6	16	28	24	52

LA POBLACION ESCOLAR QUE RECIBE INSTRUCCION (Continuación)

RECIBEN INSTRUCCIÓN EN:	ARGENTINOS			EXTRANJEROS			TOTALES		
	Varones	Niñas	Total	Varones	Niñas	Total	Varones	Niñas	Total

XIX.—TERRITORIO DE FORMOSA (Continuación)

3. Departamento III. Boca del Pilcomayo

Población escolar: 597 niños; recibe instrucción el 34,2 %.

Escuelas	41	31	72	58	38	96	99	69	168
Fábricas y talleres	—	—	—	—	—	—	—	—	—
Su domicilio	6	5	11	15	10	25	21	15	36
Totales 3	47	36	83	73	48	121	120	84	204

4. Departamento IV. Boca del Bermejo

Población escolar: 148 niños; recibe instrucción el 16,2 %.

Escuelas	2	2	4	2	1	3	4	3	7
Fábricas y talleres	—	—	—	—	—	—	—	—	—
Su domicilio	6	4	10	1	6	7	7	10	17
Totales 4	8	6	14	3	7	10	11	13	24

5. Departamento VI.

Población escolar: 86 niños; recibe instrucción el 26,7 %.

Escuelas	10	7	17	4	1	5	14	8	22
Fábricas y talleres	—	—	—	—	—	—	—	—	—
Su domicilio	—	—	—	1	—	1	1	—	1
Totales 5	10	7	17	5	1	6	15	8	23

6. Departamento VIII. Boca del Teuco

Población escolar: 100 niños; recibe instrucción el 33,0 %.

Escuelas	17	15	32	—	—	—	17	15	32
Fábricas y talleres	—	—	—	—	—	—	—	—	—
Su domicilio	—	1	1	—	—	—	—	1	1
Totales 6	17	16	33	—	—	—	17	16	33

7. Departamento IX.

Población escolar: 21 niños; recibe instrucción el 14,3 %.

Escuelas	—	1	1	—	—	—	—	1	1
Fábricas y talleres	—	—	—	—	—	—	—	—	—
Su domicilio	—	2	2	—	—	—	—	2	2
Totales 7	—	3	3	—	—	—	—	3	3

8. Departamento X.

Población escolar: 10 niños; recibe instrucción el 10,0 %.

Escuelas	—	1	1	—	—	—	—	1	1
Fábricas y talleres	—	—	—	—	—	—	—	—	—
Su domicilio	—	—	—	—	—	—	—	—	—
Totales 8	—	1	1	—	—	—	—	1	1

LA POBLACION ESCOLAR QUE RECIBE INSTRUCCION (Continuación)

RECIBEN INSTRUCCIÓN EN:	ARGENTINOS			EXTRANJEROS			TOTALES		
	Varones	Niñas	Total	Varones	Niñas	Total	Varones	Niñas	Total
XIX.—TERRITORIO DE FORMOSA (Conclusión)									
9. Departamento XI. Teuco Arriba									
Población escolar: 100 niños; recibe instrucción el 34,0 %.									
Escuelas	11	15	26	—	—	—	11	15	26
Fábricas y talleres	—	—	—	—	—	—	—	—	—
Su domicilio	5	3	8	—	—	—	5	3	8
Totales 9	16	18	34	—	—	—	16	18	34
10. Departamento XII.									
Población escolar: 671 niños; recibe instrucción el 15,9 %.									
Escuelas	41	25	66	1	—	1	42	25	67
Fábricas y talleres	—	—	—	—	—	—	—	—	—
Su domicilio	28	11	39	1	—	1	29	11	40
Totales 10	69	36	105	2	—	2	71	36	107
Todo el Territorio									
Población escolar: 3.378 niños; recibe instrucción el 38,5 %.									
Escuelas	364	320	684	228	165	393	592	485	1.077
Fábricas y talleres	—	—	—	—	—	—	—	—	—
Su domicilio	74	64	138	38	46	84	112	110	222
Totales XIX	438	384	822	266	211	477	704	595	1.299
XX.—TERRITORIO DE LA PAMPA									
1. Departamento I.									
Población escolar: 5.911 niños; recibe instrucción el 42,1 %.									
Escuelas	776	767	1.543	167	127	294	943	894	1.837
Fábricas y talleres	—	—	—	—	—	—	—	—	—
Su domicilio	289	267	556	54	44	98	343	311	654
Totales 1	1.065	1.034	2.099	221	171	392	1.286	1.205	2.491
2. Departamento II.									
Población escolar: 5.015 niños; recibe instrucción el 45,2 %.									
Escuelas	689	686	1.375	128	130	258	817	816	1.633
Fábricas y talleres	—	—	—	—	—	—	—	—	—
Su domicilio	253	290	543	46	46	92	299	336	635
Totales 2	942	976	1.918	174	176	350	1.116	1.152	2.268
3. Departamento III.									
Población escolar: 2.151 niños; recibe instrucción el 38,1 %.									
Escuelas	201	142	343	63	48	111	264	190	454
Fábricas y talleres	—	—	—	—	—	—	—	—	—
Su domicilio	143	148	291	39	35	74	182	183	365
Totales 3	344	290	634	102	83	185	446	373	819

LA POBLACION ESCOLAR QUE RECIBE INSTRUCCION (Continuación)

RECIBEN INSTRUCCIÓN EN:	ARGENTINOS			EXTRANJEROS			TOTALES		
	Varones	Niñas	Total	Varones	Niñas	Total	Varones	Niñas	Total

XX.—TERRITORIO DE LA PAMPA (Continuación)

4. Departamento IV.

Población escolar: 1.609 niños; recibe instrucción el 64,1 %.

Escuelas	202	169	371	283	225	508	485	394	879
Fábricas y talleres	—	—	—	—	—	—	—	—	—
Su domicilio	48	57	105	23	25	48	71	82	153
Totales 4	250	226	476	306	250	556	556	476	1.032

5. Departamento V.

Población escolar: 104 niños; recibe instrucción el 45,2 %.

Escuelas	6	5	11	1	—	1	7	5	12
Fábricas y talleres	—	—	—	—	—	—	—	—	—
Su domicilio	15	18	33	1	1	2	16	19	35
Totales 5	21	23	44	2	1	3	23	24	47

6. Departamento VI.

Población escolar: 1.012 niños; recibe instrucción el 45,2 %.

Escuelas	154	129	283	18	12	30	172	141	313
Fábricas y talleres	—	—	—	—	—	—	—	—	—
Su domicilio	39	38	77	7	10	17	46	48	94
Totales 6	193	167	360	25	22	47	218	189	407

7. Departamento VII.

Población escolar: 1.291 niños; recibe instrucción el 46,5 %.

Escuelas	225	210	435	15	10	25	240	220	460
Fábricas y talleres	—	—	—	—	—	—	—	—	—
Su domicilio	53	77	130	6	4	10	59	81	140
Totales 7	278	287	565	21	14	35	299	301	600

8. Departamento VII. A.

Población escolar: 594 niños; recibe instrucción el 48,8 %.

Escuelas	102	87	189	17	12	29	119	99	218
Fábricas y talleres	—	—	—	—	—	—	—	—	—
Su domicilio	24	35	59	7	6	13	31	41	72
Totales 8	125	122	248	24	18	42	150	140	290

9. Departamento VIII.

Población escolar: 1.248 niños; recibe instrucción el 51,0 %.

Escuelas	212	246	458	37	23	60	249	269	518
Fábricas y talleres	—	—	—	—	—	—	—	—	—
Su domicilio	56	50	106	4	9	13	60	59	119
Totales 9	268	296	564	41	32	73	309	328	637

LA POBLACION ESCOLAR QUE RECIBE INSTRUCCION (Continuación)

RECIBEN INSTRUCCIÓN EN:	ARGENTINOS			EXTRANJEROS			TOTALES		
	Varones	Niñas	Total	Varones	Niñas	Total	Varones	Niñas	Total

XX.—TERRITORIO DE LA PAMPA (Continuación)

10. Departamento IX.

Población escolar: 175 niños; recibe instrucción el 25,1 %.

Escuelas	1	—	1	—	—	—	1	—	1
Fábricas y talleres	—	—	—	—	—	—	—	—	—
Su domicilio	25	15	40	1	2	3	26	17	43
Totales 10	26	15	41	1	2	3	27	17	44

11. Departamento X.

Población escolar: 116 niños; recibe instrucción el 17,2 %.

Escuelas	—	—	—	—	1	1	—	1	1
Fábricas y talleres	—	—	—	—	—	—	—	—	—
Su domicilio	10	8	18	1	—	1	11	8	19
Totales 11	10	8	18	1	1	2	11	9	20

12. Departamento XI.

Población escolar: 167 niños; recibe instrucción el 13,8 %.

Escuelas	2	6	8	2	1	3	4	7	11
Fábricas y talleres	—	—	—	—	—	—	—	—	—
Su domicilio	7	5	12	—	—	—	7	5	12
Totales 12	9	11	20	2	1	3	11	12	23

13. Departamento XII.

Población escolar: 224 niños; recibe instrucción el 12,1 %.

Escuelas	2	—	2	—	—	—	2	—	2
Fábricas y talleres	—	—	—	—	—	—	—	—	—
Su domicilio	11	14	25	—	—	—	11	14	25
Totales 13	13	14	27	—	—	—	13	14	27

14. Departamento XIII.

Población escolar: 459 niños; recibe instrucción el 13,3 %.

Escuelas	15	16	31	—	—	—	15	16	31
Fábricas y talleres	—	—	—	—	—	—	—	—	—
Su domicilio	12	17	29	—	1	1	12	18	30
Totales 14	27	33	60	—	1	1	27	34	61

15. Departamento XIV.

Población escolar: 149 niños; recibe instrucción el 2,0 %.

Escuelas	2	—	2	—	—	—	2	—	2
Fábricas y talleres	—	—	—	—	—	—	—	—	—
Su domicilio	1	—	1	—	—	—	1	—	1
Totales 15	3	—	3	—	—	—	3	—	3

LA POBLACION ESCOLAR QUE RECIBE INSTRUCCION (Continuación)

RECIBEN INSTRUCCIÓN EN:	ARGENTINOS			EXTRANJEROS			TOTALES		
	Varones	Niñas	Total	Varones	Niñas	Total	Varones	Niñas	Total
XX.—TERRITORIO DE LA PAMPA (Conclusión)									
16. Departamento XV.									
Población escolar: 201 niños; recibe instrucción el 15,4 %.									
Escuelas	1	—	1	—	—	—	1	—	1
Fábricas y talleres	—	—	—	—	—	—	—	—	—
Su domicilio	8	22	30	—	—	—	8	22	30
Totales 16.....	9	22	31	—	—	—	9	22	31
Todo el Territorio									
Población escolar: 20.456 niños; recibe instrucción el 43,0 %.									
Escuelas	2.590	2.463	5.053	731	589	1.320	3.321	3.052	6.373
Fábricas y talleres	—	—	—	—	—	—	—	—	—
Su domicilio	991	1.061	2.055	189	183	372	1.183	1.244	2.427
Totales XX.....	3.584	3.524	7.108	920	772	1.692	4.504	4.296	8.800
XXI.—TERRITORIO DE LOS ANDES									
1. Departamento San Antonio de los Cobres (Capital)									
Población escolar: 179 niños; recibe instrucción el 59,2 %.									
Escuelas	67	27	94	1	1	2	68	28	96
Fábricas y talleres	—	—	—	—	—	—	—	—	—
Su domicilio	5	5	10	—	—	—	5	5	10
Totales 1.....	72	32	104	1	1	2	73	33	106
2. Departamento Antofagasta de la Sierra									
Población escolar: 95 niños; recibe instrucción el 49,5 %.									
Escuelas	23	24	47	—	—	—	23	24	47
Fábricas y talleres	—	—	—	—	—	—	—	—	—
Su domicilio	—	—	—	—	—	—	—	—	—
Totales 2.....	23	24	47	—	—	—	23	24	47
3. Departamento Pastos Grandes									
Población escolar: 50 niños; recibe instrucción el 38,0 %.									
Escuelas	12	7	19	—	—	—	12	7	19
Fábricas y talleres	—	—	—	—	—	—	—	—	—
Su domicilio	—	—	—	—	—	—	—	—	—
Totales 3.....	12	7	19	—	—	—	12	7	19
4. Departamento Susques									
Población escolar: 175 niños; recibe instrucción el 21,7 %.									
Escuelas	23	15	38	—	—	—	23	15	38
Fábricas y talleres	—	—	—	—	—	—	—	—	—
Su domicilio	—	—	—	—	—	—	—	—	—
Totales 4.....	23	15	38	—	—	—	23	15	38

LA POBLACION ESCOLAR QUE RECIBE INSTRUCCION (Continuación)

RECIBEN INSTRUCCIÓN EN:	ARGENTINOS			EXTRANJEROS			TOTALES		
	Varones	Niñas	Total	Varones	Niñas	Total	Varones	Niñas	Total

XXI.—TERRITORIO DE LOS ANDES (Conclusión)

Todo el Territorio

Población escolar: 499 niños; recibe instrucción el 42,1 %.

Escuelas	125	73	198	1	1	2	126	74	200
Fábricas y talleres	—	—	—	—	—	—	—	—	—
Su domicilio	5	5	10	—	—	—	5	5	10
Totales XXI.....	130	78	208	1	1	2	131	79	210

XXII.—TERRITORIO DE MISIONES *)

1. Departamento Posadas (Capital)

Población escolar: 3.182 niños; recibe instrucción el 69,8 %.

Escuelas	876	804	1.680	222	186	408	1.098	990	2.088
Fábricas y talleres	—	—	—	—	—	—	—	—	—
Su domicilio	45	58	103	14	15	29	59	73	132
Totales 1.....	921	862	1.783	236	201	437	1.157	1.063	2.220

2. Departamento Apóstoles

Población escolar: 1.977 niños; recibe instrucción el 44,9 %.

Escuelas	406	350	756	49	22	71	455	372	827
Fábricas y talleres	—	—	—	—	—	—	—	—	—
Su domicilio	31	26	57	1	3	4	32	29	61
Totales 2.....	437	376	813	50	25	75	487	401	888

3. Departamento Campo Grande

Población escolar: 87 niños; recibe instrucción el 6,9 %.

Escuelas	—	—	—	—	—	—	—	—	—
Fábricas y talleres	—	—	—	—	—	—	—	—	—
Su domicilio	—	5	5	—	1	1	—	6	6
Totales 3.....	—	5	5	—	1	1	—	6	6

4. Departamento Candelaria

Población escolar: 328 niños; recibe instrucción el 72,3 %.

Escuelas	84	102	186	25	14	39	109	116	225
Fábricas y talleres	—	—	—	—	—	—	—	—	—
Su domicilio	7	3	10	1	1	2	8	4	12
Totales 4.....	91	105	196	26	15	41	117	120	237

* El departamento Monteagudo no figura en este cuadro, por no haber en él niños en edad escolar que reciban instrucción.

LA POBLACION ESCOLAR QUE RECIBE INSTRUCCION (Continuación)

RECIBEN INSTRUCCIÓN EN:	ARGENTINOS			EXTRANJEROS			TOTALES		
	Varones	Niñas	Total	Varones	Niñas	Total	Varones	Niñas	Total

XXII.—TERRITORIO DE MISIONES (Continuación)

5. Departamento Cerro Corá

Población escolar: 627 niños; recibe instrucción el 71,1 %.

Escuelas	187	122	309	69	53	122	256	175	431
Fábricas y talleres	—	—	—	—	—	—	—	—	—
Su domicilio	5	3	8	4	3	7	9	6	15
Totales 5.....	192	125	317	73	56	129	265	181	446

6. Departamento Concepción

Población escolar: 808 niños; recibe instrucción el 54,5 %.

Escuelas	237	166	403	11	8	19	248	174	422
Fábricas y talleres	—	—	—	—	—	—	—	—	—
Su domicilio	12	6	18	—	—	—	12	6	18
Totales 6.....	249	172	421	11	8	19	260	180	440

7. Departamento Itacaruaré

Población escolar: 733 niños; recibe instrucción el 51,8 %.

Escuelas	178	107	285	45	26	71	223	133	356
Fábricas y talleres	—	—	—	—	—	—	—	—	—
Su domicilio	9	11	20	4	—	4	13	11	24
Totales 7.....	187	118	305	49	26	75	236	141	380

8. Departamento La Frontera

Población escolar: 158 niños; recibe instrucción el 48,1 %.

Escuelas	28	20	48	18	4	22	46	24	70
Fábricas y talleres	—	—	—	—	—	—	—	—	—
Su domicilio	3	—	3	—	3	3	3	3	6
Totales 8.....	31	20	51	18	7	25	49	27	76

9. Departamento San Ignacio

Población escolar: 801 niños; recibe instrucción el 52,7 %.

Escuelas	159	141	300	60	41	101	219	182	401
Fábricas y talleres	—	—	—	—	—	—	—	—	—
Su domicilio	7	6	13	1	7	8	8	13	21
Totales 9.....	166	147	313	61	48	109	227	195	422

10. Departamento San Javier

Población escolar: 522 niños; recibe instrucción el 46,7 %.

Escuelas	112	85	197	16	12	28	128	97	225
Fábricas y talleres	—	—	—	—	—	—	—	—	—
Su domicilio	11	5	16	2	1	3	13	6	19
Totales 10.....	123	90	213	18	13	31	141	103	244

LA POBLACION ESCOLAR QUE RECIBE INSTRUCCION (Continuación)

RECIBEN INSTRUCCIÓN EN:	ARGENTINOS			EXTRANJEROS			TOTALES		
	Varones	Niñas	Total	Varones	Niñas	Total	Varones	Niñas	Total
XXII.—TERRITORIO DE MISIONES (Conclusión)									
11. Departamento San José									
Población escolar: 978 niños; recibe instrucción el 44,0 %.									
Escuelas	199	123	322	20	10	30	219	133	352
Fábricas y talleres	—	—	—	—	—	—	—	—	—
Su domicilio	35	33	68	9	1	10	44	34	78
Totales 11.....	234	156	390	29	11	40	263	167	430
12. Departamento San Pedro									
Población escolar: 167 niños; recibe instrucción el 48,5 %.									
Escuelas	34	28	62	10	7	17	44	35	79
Fábricas y talleres	—	—	—	—	—	—	—	—	—
Su domicilio	—	2	2	—	—	—	—	2	2
Totales 12.....	34	30	64	10	7	17	44	37	81
13. Departamento Santa Ana									
Población escolar: 1 017 niños; recibe instrucción el 52,2 %.									
Escuelas	193	155	348	66	67	133	259	222	481
Fábricas y talleres	—	—	—	—	—	—	—	—	—
Su domicilio	12	16	28	11	11	22	23	27	50
Totales 13.....	205	171	376	77	78	155	282	249	531
Todo el Territorio									
Población escolar: 11.441 niños; recibe instrucción el 55,9 %.									
Escuelas	2.693	2.203	4.896	611	450	1.061	3.304	2.653	5.957
Fábricas y talleres	—	—	—	—	—	—	—	—	—
Su domicilio	177	174	351	47	46	93	224	220	444
Totales XXII.....	2.870	2.377	5.247	658	496	1.154	3.528	2.873	6.401
XXIII.—TERRITORIO DEL NEUQUEN									
1. Departamento Aluminé									
Población escolar: 570 niños; recibe instrucción el 15,1 %.									
Escuelas	5	1	6	5	1	6	10	2	12
Fábricas y talleres	—	—	—	—	—	—	—	—	—
Su domicilio	22	24	46	14	14	28	36	38	74
Totales 1.....	27	25	52	19	15	34	46	40	86
2. Departamento Añelo									
Población escolar: 80 niños; recibe instrucción el 37,5 %.									
Escuelas	—	1	1	—	—	—	—	1	1
Fábricas y talleres	—	—	—	—	—	—	—	—	—
Su domicilio	11	13	24	5	—	5	16	13	29
Totales 2.....	11	14	25	5	—	5	16	14	30

LA POBLACION ESCOLAR QUE RECIBE INSTRUCCION (Continuación)

RECIBEN INSTRUCCIÓN EN:	ARGENTINOS			EXTRANJEROS			TOTALES		
	Varones	Niñas	Total	Varones	Niñas	Total	Varones	Niñas	Total

XXIII.—TERRITORIO DEL NEUQUEN (Continuación)

3. Departamento Collón-Curá

Población escolar: 318 niños; recibe instrucción el 23,9 %.

Escuelas	39	16	55	4	6	10	43	22	65
Fábricas y talleres	—	—	—	—	—	—	—	—	—
Su domicilio	6	4	10	1	—	1	7	4	11
Totales 3.....	45	20	65	5	6	11	50	26	76

4. Departamento Confluencia

Población escolar: 366 niños; recibe instrucción el 54,1 %.

Escuelas	62	56	118	28	20	48	90	76	166
Fábricas y talleres	—	—	—	1	—	1	1	—	1
Su domicilio	13	8	21	5	5	10	18	13	31
Totales 4.....	75	64	139	34	25	59	109	89	198

5. Departamento Chos Malal

Población escolar: 763 niños; recibe instrucción el 54,0 %.

Escuelas	151	171	322	34	18	52	185	189	374
Fábricas y talleres	—	—	—	—	—	—	—	—	—
Su domicilio	17	14	31	5	2	7	22	16	38
Totales 5.....	168	185	353	39	20	59	207	205	412

6. Departamento Las Lajas

Población escolar: 394 niños; recibe instrucción el 23,6 %.

Escuelas	24	21	45	6	4	10	30	25	55
Fábricas y talleres	—	—	—	—	—	—	—	—	—
Su domicilio	13	18	31	3	4	7	16	22	38
Totales 6.....	37	39	76	9	8	17	46	47	93

7. Departamento Limay Centro

Población escolar: 491 niños; recibe instrucción el 22,6 %.

Escuelas	52	25	77	12	4	16	64	29	93
Fábricas y talleres	—	—	—	—	—	—	—	—	—
Su domicilio	4	8	12	4	2	6	8	10	18
Totales 7.....	56	33	89	16	6	22	72	39	111

8. Departamento Los Lagos

Población escolar: 711 niños; recibe instrucción el 33,5 %.

Escuelas	85	55	140	18	24	42	103	79	182
Fábricas y talleres	—	—	—	—	—	—	—	—	—
Su domicilio	16	19	35	7	14	21	23	33	56
Totales 8.....	101	74	175	25	38	63	126	112	238

LA POBLACION ESCOLAR QUE RECIBE INSTRUCCION (Continuación)

RECIBEN INSTRUCCIÓN EN:	ARGENTINOS			EXTRANJEROS			TOTALES		
	Varones	Niñas	Total	Varones	Niñas	Total	Varones	Niñas	Total

XXIII.—TERRITORIO DEL NEUQUEN (Conclusión)

9. Departamento Minas

Población escolar: 759 niños; recibe instrucción el 43,9 %.

Escuelas	69	75	144	37	23	60	106	98	204
Fábricas y talleres	—	—	—	—	—	—	—	—	—
Su domicilio	47	45	92	20	17	37	67	62	129
Totales 9	116	120	236	57	40	97	173	160	333

10. Departamento Ñorquín

Población escolar: 1.126 niños; recibe instrucción el 36,4 %.

Escuelas	156	139	295	24	24	48	180	163	343
Fábricas y talleres	—	—	—	—	—	—	—	—	—
Su domicilio	22	30	52	8	7	15	30	37	67
Totales 10	178	169	347	32	31	63	210	200	410

11. Departamento Picún Leufú

Población escolar: 440 niños; recibe instrucción el 28,0 %.

Escuelas	28	26	54	10	6	16	38	32	70
Fábricas y talleres	—	—	—	—	—	—	—	—	—
Su domicilio	16	26	42	4	7	11	20	33	53
Totales 11	44	52	96	14	13	27	58	65	123

12. Departamento Río Colorado Arriba

Población escolar: 321 niños; recibe instrucción el 31,2 %.

Escuelas	40	28	68	10	6	16	50	34	84
Fábricas y talleres	—	—	—	—	—	—	—	—	—
Su domicilio	3	10	13	3	—	3	6	10	16
Totales 12	43	38	81	13	6	19	56	44	100

Todo el Territorio

Población escolar: 6.339 niños; recibe instrucción el 34,9 %.

Escuelas	711	614	1.325	188	136	324	899	750	1.649
Fábricas y talleres	—	—	—	1	—	1	1	—	1
Su domicilio	190	219	409	79	72	151	269	291	560
Totales XXIII	901	833	1.734	268	208	476	1.169	1.041	2.210

XXIV.—TERRITORIO DEL RIO NEGRO

1. Departamento Viedma (Capital)

Población escolar: 1.309 niños; recibe instrucción el 58,0 %.

Escuelas	306	296	602	37	26	63	343	322	665
Fábricas y talleres	—	—	—	—	—	—	—	—	—
Su domicilio	39	46	85	3	6	9	42	52	94
Totales 1	345	342	687	40	32	72	385	374	759

LA POBLACION ESCOLAR QUE RECIBE INSTRUCCION (Continuación)

RECIBEN INSTRUCCIÓN EN:	ARGENTINOS			EXTRANJEROS			TOTALES		
	Varones	Niñas	Total	Varones	Niñas	Total	Varones	Niñas	Total
XXIV.—TERRITORIO DEL RIO NEGRO (Continuación)									
2. Departamento Avellaneda									
Población escolar: 598 niños; recibe instrucción el 61,2 %.									
Escuelas	115	100	215	19	18	37	134	118	252
Fábricas y talleres	—	—	—	—	—	—	—	—	—
Su domicilio	43	47	90	12	12	24	55	59	114
Totales 2.....	158	147	305	31	30	61	189	177	366
3. Departamento Bariloche									
Población escolar: 1.560 niños; recibe instrucción el 26,5 %.									
Escuelas	99	104	203	43	39	82	142	143	285
Fábricas y talleres	—	—	—	—	—	—	—	—	—
Su domicilio	51	50	101	9	19	28	60	69	129
Totales 3.....	150	154	304	52	58	110	202	212	414
4. Departamento Nueve de Julio									
Población escolar: 1.438 niños; recibe instrucción el 8,6 %.									
Escuelas	13	8	21	4	—	4	17	8	25
Fábricas y talleres	—	—	—	—	—	—	—	—	—
Su domicilio	45	42	87	8	3	11	53	45	98
Totales 4.....	58	50	108	12	3	15	70	53	123
5. Departamento Pringles Coronel									
Población escolar: 778 niños; recibe instrucción el 59,4 %.									
Escuelas	148	170	318	16	11	27	164	181	345
Fábricas y talleres	—	—	—	—	—	—	—	—	—
Su domicilio	50	57	107	5	5	10	55	62	117
Totales 5.....	198	227	425	21	16	37	219	243	462
6. Departamento Roca General									
Población escolar: 1.401 niños; recibe instrucción el 51,1 %.									
Escuelas	241	191	432	88	64	152	329	255	584
Fábricas y talleres	—	—	—	—	—	—	—	—	—
Su domicilio	52	36	88	23	21	44	75	57	132
Totales 6.....	293	227	520	111	85	196	404	312	716
7. Departamento Veinticinco de Mayo									
Población escolar: 893 niños; recibe instrucción el 12,8 %.									
Escuelas	21	23	44	2	—	2	23	23	46
Fábricas y talleres	—	—	—	—	—	—	—	—	—
Su domicilio	37	29	66	1	1	2	38	30	68
Totales 7.....	58	52	110	3	1	4	61	53	114

RECIBEN INSTRUCCIÓN EN:	ARGENTINOS			EXTRANJEROS			TOTALES		
	Varones	Niñas	Total	Varones	Niñas	Total	Varones	Niñas	Total

XXIV.—TERRITORIO DEL RIO NEGRO (Conclusión)

Todo el Territorio

Población escolar: 7.977 niños; recibe instrucción el 37,0 %.

Escuelas	943	892	1.835	209	158	367	1.152	1.050	2.202
Fábricas y talleres	—	—	—	—	—	—	—	—	—
Su domicilio	317	307	624	61	67	128	378	374	752
Totales XXIV	1.260	1.199	2.459	270	225	495	1.530	1.424	2.954

XXV.—TERRITORIO DE SANTA CRUZ

1. Departamento Capital

Población escolar: 220 niños; recibe instrucción el 64,5 %.

Escuelas	24	38	62	16	15	31	40	53	93
Fábricas y talleres	—	—	—	—	—	—	—	—	—
Su domicilio	16	22	38	6	5	11	22	27	49
Totales 1	40	60	100	22	20	42	62	80	142

2. Departamento Coyle

Población escolar: 39 niños; recibe instrucción el 43,6 %.

Escuelas	—	—	—	—	—	—	—	—	—
Fábricas y talleres	—	—	—	—	—	—	—	—	—
Su domicilio	4	7	11	3	3	6	7	10	17
Totales 2	4	7	11	3	3	6	7	10	17

3. Departamento Deseado

Población escolar: 279 niños; recibe instrucción el 43,7 %.

Escuelas	20	16	36	11	16	27	31	32	63
Fábricas y talleres	—	—	—	1	—	1	1	—	1
Su domicilio	20	9	29	21	8	29	41	17	58
Totales 3	40	25	65	33	24	57	73	49	122

4. Departamento Río Gallegos

Población escolar: 316 niños; recibe instrucción el 65,5 %.

Escuelas	59	47	106	39	33	72	98	80	178
Fábricas y talleres	—	—	—	—	—	—	—	—	—
Su domicilio	6	10	16	3	10	13	9	20	29
Totales 4	65	57	122	42	43	85	107	100	207

5. Departamento San Julián

Población escolar: 113 niños; recibe instrucción el 56,6 %.

Escuelas	16	5	21	7	3	10	23	8	31
Fábricas y talleres	—	—	—	—	—	—	—	—	—
Su domicilio	9	11	20	7	6	13	16	17	33
Totales 5	25	16	41	14	9	23	39	25	64

LA POBLACION ESCOLAR QUE RECIBE INSTRUCCION (Conclusión)

RECIBEN INSTRUCCIÓN EN:	ARGENTINOS			EXTRANJEROS			TOTALES		
	Varones	Niñas	Total	Varones	Niñas	Total	Varones	Niñas	Total

XXV.—TERRITORIO DE SANTA CRUZ (Conclusión)

Todo el Territorio

Población escolar: 967 niños; recibe instrucción el 57,1 %.

Escuelas	119	106	225	73	67	140	192	173	365
Fábricas y talleres	—	—	—	1	—	1	1	—	1
Su domicilio	55	59	114	40	32	72	95	91	186
Totales XXV.....	174	165	339	114	99	213	288	264	552

XXVI.—TERRITORIO DE TIERRA DEL FUEGO

1. Departamento Ushuaia (Capital)

Población escolar: 82 niños; recibe instrucción el 73,2 %.

Escuelas	19	17	36	10	7	17	29	24	53
Fábricas y talleres	—	—	—	—	—	—	—	—	—
Su domicilio	1	4	5	—	2	2	1	6	7
Totales 1.....	20	21	41	10	9	19	30	30	60

2. Departamento Bahía Thetis

Población escolar: 58 niños; recibe instrucción el 15,5 %.

Escuelas	3	2	5	—	—	—	3	2	5
Fábricas y talleres	—	—	—	—	—	—	—	—	—
Su domicilio	2	—	2	1	1	2	3	1	4
Totales 2.....	5	2	7	1	1	2	6	3	9

3. Departamento San Sebastián

Población escolar: 15 niños; recibe instrucción el 66,7 %.

Escuelas	4	1	5	—	—	—	4	1	5
Fábricas y talleres	—	—	—	—	—	—	—	—	—
Su domicilio	1	1	2	1	2	3	2	3	5
Totales 3.....	5	2	7	1	2	3	6	4	10

Todo el Territorio

Población escolar: 155 niños; recibe instrucción el 51,0 %.

Escuelas	26	20	46	10	7	17	36	27	63
Fábricas y talleres	—	—	—	—	—	—	—	—	—
Su domicilio	4	5	9	2	5	7	6	10	16
Totales XXVI.....	30	25	55	12	12	24	42	37	79

TODA LA REPUBLICA

Población escolar: 1.485.785 niños; recibe instrucción el 55,8 %.

Escuelas	332.450	307.577	640.027	38.976	34.613	73.589	371.426	342.190	713.616
Fábricas y talleres	115	77	192	28	17	45	143	94	237
Su domicilio	48.539	54.552	103.091	6.209	5.834	12.043	54.748	60.386	115.134
Totales.....	381.104	362.206	743.310	45.213	40.464	85.677	426.317	402.670	828.987

LA POBLACIÓN ESCOLAR

CUADRO DEMOSTRATIVO DE LOS NIÑOS QUE NO RECIBEN INSTRUCCIÓN

LA POBLACION ESCOLAR

CUADRO DEMOSTRATIVO DE LOS NIÑOS QUE NO RECIBEN INSTRUCCION

GRADO DE INSTRUCCIÓN	ARGENTINOS			EXTRANJEROS			TOTALES		
	Varones	Niñas	Total	Varones	Niñas	Total	Varones	Niñas	Total
I.—CAPITAL DE LA REPUBLICA									
1. Circunscripción Primera									
Población escolar: 19.618 niños; no recibe instrucción el 28,9 %.									
Analfabetos	1.459	702	2.161	374	390	764	1.833	1.092	2.925
Semialfabetos	32	43	75	16	10	26	48	53	101
Alfabetos	707	1.358	2.065	296	278	574	1.003	1.636	2.639
Totales 1.....	2.198	2.103	4.301	686	678	1.364	2.884	2.781	5.665
2. Circunscripción Segunda									
Población escolar: 11.545 niños; no recibe instrucción el 27,7 %.									
Analfabetos	717	643	1.360	185	171	356	902	814	1.716
Semialfabetos	34	31	65	15	7	22	49	38	87
Alfabetos	502	611	1.113	145	134	279	647	745	1.392
Totales 2.....	1.253	1.285	2.538	345	312	657	1.598	1.597	3.195
3. Circunscripción Tercera									
Población escolar: 14.830 niños; no recibe instrucción el 20,8 %.									
Analfabetos	455	477	932	130	148	278	585	625	1.210
Semialfabetos	33	35	68	15	14	29	48	49	97
Alfabetos	543	791	1.334	213	230	443	756	1.021	1.777
Totales 3.....	1.031	1.303	2.334	358	392	750	1.389	1.695	3.084
4. Circunscripción Cuarta									
Población escolar: 11.673 niños; no recibe instrucción el 17,8 %.									
Analfabetos	463	485	948	167	176	343	630	661	1.291
Semialfabetos	11	7	18	2	11	13	13	18	31
Alfabetos	169	405	574	84	95	179	253	500	753
Totales 4.....	643	897	1.540	253	282	535	896	1.179	2.075
5. Circunscripción Quinta									
Población escolar: 13.750 niños; no recibe instrucción el 23,5 %.									
Analfabetos	665	626	1.291	163	201	364	828	827	1.655
Semialfabetos	32	19	51	15	18	33	47	37	84
Alfabetos	515	630	1.145	165	178	343	680	808	1.488
Totales 5.....	1.212	1.275	2.487	343	397	740	1.555	1.672	3.227

LA POBLACION ESCOLAR

CUADRO DEMOSTRATIVO DE LOS NIÑOS QUE NO RECIBEN INSTRUCCION (Continuación)

GRADO DE INSTRUCCIÓN	ARGENTINOS			EXTRANJEROS			TOTALES		
	Varones	Niñas	Total	Varones	Niñas	Total	Varones	Niñas	Total
I.—CAPITAL DE LA REPUBLICA (Continuación)									
6. Circunscripción Sexta									
Población escolar: 13.163 niños; no recibe instrucción el 24,5 %.									
Analfabetos	585	616	1.201	110	117	227	695	733	1.428
Semialfabetos	26	13	39	8	12	20	34	25	59
Alfabetos	670	756	1.426	158	157	315	828	913	1.741
Totales 6.....	1.281	1.385	2.666	276	286	562	1.557	1.671	3.228
7. Circunscripción Séptima									
Población escolar: 10.317 niños; no recibe instrucción el 23,7 %.									
Analfabetos	400	426	826	103	119	222	503	545	1.048
Semialfabetos	23	26	49	6	14	20	29	40	69
Alfabetos	442	607	1.049	137	140	277	579	747	1.326
Totales 7.....	865	1.059	1.924	246	273	519	1.111	1.332	2.443
8. Circunscripción Octava									
Población escolar: 11.939 niños; no recibe instrucción el 23,5 %.									
Analfabetos	465	544	1.009	113	121	234	578	665	1.243
Semialfabetos	19	24	43	10	10	20	29	34	63
Alfabetos	503	644	1.147	174	175	349	677	819	1.496
Totales 8.....	987	1.212	2.159	297	306	603	1.284	1.518	2.802
9. Circunscripción Novena									
Población escolar: 11.229 niños; no recibe instrucción el 21,5 %.									
Analfabetos	393	443	836	149	147	296	542	590	1.132
Semialfabetos	12	9	21	8	14	22	20	23	43
Alfabetos	401	471	872	177	190	367	578	661	1.239
Totales 9.....	806	923	1.729	334	351	685	1.140	1.274	2.414
10. Circunscripción Décima									
Población escolar: 5.571 niños; no recibe instrucción el 21,2 %.									
Analfabetos	205	169	374	94	83	177	299	252	551
Semialfabetos	6	3	9	4	4	8	10	7	17
Alfabetos	198	242	440	77	98	175	275	340	615
Totales 10.....	409	414	823	175	185	360	584	599	1.183

LA POBLACION ESCOLAR

CUADRO DEMOSTRATIVO DE LOS NIÑOS QUE NO RECIBEN INSTRUCCION (Continuación)

GRADO DE INSTRUCCIÓN	ARGENTINOS			EXTRANJEROS			TOTALES		
	Varones	Niñas	Total	Varones	Niñas	Total	Varones	Niñas	Total

I.—CAPITAL DE LA REPUBLICA (Continuación)

11. Circunscripción Undécima

Población escolar: 5.417 niños; no recibe instrucción el 18,1 %.

Analfabetos	134	123	257	86	112	198	220	235	455
Semialfabetos	4	2	6	6	11	17	10	13	23
Alfabetos	177	153	330	69	102	171	246	255	501
Totales 11.....	315	278	593	161	225	386	476	503	979

12. Circunscripción Duodécima

Población escolar: 9.364 niños; no recibe instrucción el 16,2 %.

Analfabetos	261	234	495	93	105	198	354	339	693
Semialfabetos	20	2	22	8	10	18	28	12	40
Alfabetos	314	231	545	130	111	241	444	342	786
Totales 12.....	595	467	1.062	231	226	457	826	693	1.519

13. Circunscripción Décimatercera

Población escolar: 7.162 niños; no recibe instrucción el 18,3 %.

Analfabetos	161	182	343	60	77	137	221	259	480
Semialfabetos	12	6	18	2	14	16	14	20	34
Alfabetos	225	268	493	158	146	304	383	414	797
Totales 13.....	398	456	854	220	237	457	618	693	1.311

14. Circunscripción Décimacuarta

Población escolar: 5.261 niños; no recibe instrucción el 17,1 %.

Analfabetos	88	102	190	45	61	106	133	163	296
Semialfabetos	7	8	15	11	3	14	18	11	29
Alfabetos	158	189	347	130	99	229	288	288	576
Totales 14.....	253	299	552	186	163	349	439	462	901

15. Circunscripción Décimaquinta

Población escolar: 19.475 niños; no recibe instrucción el 32,2 %.

Analfabetos	1.351	1.322	2.673	426	133	559	1.777	1.455	3.232
Semialfabetos	53	46	99	12	1	13	65	47	112
Alfabetos	898	1.000	1.898	375	659	1.034	1.273	1.659	2.932
Totales 15.....	2.302	2.368	4.670	813	793	1.606	3.115	3.161	6.276

LA POBLACION ESCOLAR

CUADRO DEMOSTRATIVO DE LOS NIÑOS QUE NO RECIBEN INSTRUCCION (Continuación)

GRADO DE INSTRUCCIÓN	ARGENTINOS			EXTRANJEROS			TOTALES		
	Varones	Niñas	Total	Varones	Niñas	Total	Varones	Niñas	Total

I.—CAPITAL DE LA REPUBLICA (Continuación)

16. Circunscripción Décimasexta

Población escolar: 15.199 niños; no recibe instrucción el 22,1 %.

Analfabetos	595	621	1.216	191	196	387	786	817	1.603
Semialfabetos	28	28	56	6	22	28	34	50	84
Alfabetos	602	665	1.267	195	216	411	797	881	1.678
Totales 16.....	1.225	1.314	2.539	392	434	826	1.617	1.748	3.365

17. Circunscripción Decimaséptima

Población escolar: 12.063 niños; no recibe instrucción el 22,6 %.

Analfabetos	558	508	1.066	144	107	251	702	615	1.317
Semialfabetos	21	17	38	9	6	15	30	23	53
Alfabetos	501	597	1.098	114	144	258	615	741	1.356
Totales 17.....	1.080	1.122	2.202	267	257	524	1.347	1.379	2.726

18. Circunscripción Décimaoctava

Población escolar: 16.850 niños; no recibe instrucción el 15,9 %.

Analfabetos	650	645	1.295	218	175	393	868	820	1.688
Semialfabetos	16	19	35	13	16	29	29	35	64
Alfabetos	298	375	673	136	116	252	434	491	925
Totales 18.....	964	1.039	2.003	367	307	674	1.331	1.346	2.677

19. Circunscripción Décimanovena

Población escolar: 10.992 niños; no recibe instrucción el 19,8 %.

Analfabetos	368	357	725	87	99	186	455	456	911
Semialfabetos	25	25	50	9	7	16	34	32	66
Alfabetos	457	564	1.021	123	52	175	580	616	1.196
Totales 19.....	850	946	1.796	219	158	377	1.069	1.104	2.173

20. Circunscripción Vigésima

Población escolar: 4.929 niños; no recibe instrucción el 18,5 %.

Analfabetos	96	111	207	80	61	141	176	172	348
Semialfabetos	22	9	31	7	4	11	29	13	42
Alfabetos	176	192	368	77	75	152	253	267	520
Totales 20.....	294	312	606	164	140	304	458	452	910

LA POBLACION ESCOLAR

CUADRO DEMOSTRATIVO DE LOS NIÑOS QUE NO RECIBEN INSTRUCCION (Continuación)

GRADO DE INSTRUCCIÓN	ARGENTINOS			EXTRANJEROS			TOTALES		
	Varones	Niñas	Total	Varones	Niñas	Total	Varones	Niñas	Total
I.—CAPITAL DE LA REPUBLICA (Conclusión)									
21. Población fluvial									
Población escolar: 91 niños; no recibe instrucción el 49,5 %.									
Analfabetos	1	3	4	13	4	17	14	7	21
Semialfabetos	—	—	—	—	—	—	—	—	—
Alfabetos	4	8	12	5	7	12	9	15	24
Totales 21.....	5	11	16	18	11	29	23	22	45
Toda la Capital									
Población escolar: 230.438 niños; no recibe instrucción el 22,7 %.									
Analfabetos	10.070	9.339	19.409	3.031	2.803	5.834	13.101	12.142	25.243
Semialfabetos	436	372	808	182	208	390	618	580	1.198
Alfabetos	8.460	10.757	19.217	3.138	3.402	6.540	11.598	14.159	25.757
Totales I.....	18.966	20.468	39.434	6.351	6.413	12.764	25.317	26.881	52.198
II.—ISLA DE MARTIN GARCIA									
Población escolar: 72 niños; no recibe instrucción el 5,6 %.									
Analfabetos	2	—	2	—	1	1	2	1	3
Semialfabetos	—	—	—	—	—	—	—	—	—
Alfabetos	1	—	1	—	—	—	1	—	1
Totales II.....	3	—	3	—	1	1	3	1	4
III.—PROVINCIA DE BUENOS AIRES									
1. Partido La Plata (Capital)									
Población escolar: 23.435 niños; no recibe instrucción el 36,8 %.									
Analfabetos	2.141	1.966	4.107	382	354	736	2.523	2.320	4.843
Semialfabetos	47	37	84	11	11	22	58	48	106
Alfabetos	1.465	1.565	3.030	319	320	639	1.784	1.885	3.669
Totales 1.....	3.653	3.568	7.221	712	685	1.397	4.365	4.253	8.618
2. Partido Alberti									
Población escolar: 2.170 niños; no recibe instrucción el 56,6 %.									
Analfabetos	450	417	867	50	40	90	500	457	957
Semialfabetos	3	4	7	1	—	1	4	4	8
Alfabetos	100	140	240	8	16	24	108	156	264
Totales 2.....	553	561	1.114	59	56	115	612	617	1.229

LA POBLACION ESCOLAR

CUADRO DEMOSTRATIVO DE LOS NIÑOS QUE NO RECIBEN INSTRUCCION (Continuación)

GRADO DE INSTRUCCIÓN	ARGENTINOS			EXTRANJEROS			TOTALES		
	Varones	Niñas	Total	Varones	Niñas	Total	Varones	Niñas	Total

III.—PROVINCIA DE BUENOS AIRES (Continuación)

3. Partido Alsina Adolfo

Población escolar: 3.096 niños; no recibe instrucción el 42,4 %.

Analfabetos	423	477	900	114	120	234	537	597	1.134
Semialfabetos	9	13	22	2	2	4	11	15	26
Alfabetos	50	66	116	25	13	38	75	79	154
Totales 3.....	482	556	1.038	141	135	276	623	691	1.314

4. Partido Alvarado General

Población escolar: 822 niños; no recibe instrucción el 43,4 %.

Analfabetos	155	132	287	16	10	26	171	142	313
Semialfabetos	3	—	3	—	—	—	3	—	3
Alfabetos	26	12	38	1	2	3	27	14	41
Totales 4.....	184	144	328	17	12	29	201	156	357

5. Partido Alvear General

Población escolar: 1.337 niños; no recibe instrucción el 57,1 %.

Analfabetos	326	310	636	15	15	30	341	325	666
Semialfabetos	1	4	5	—	—	—	1	4	5
Alfabetos	24	58	82	6	4	10	30	62	92
Totales 5.....	351	372	723	21	19	40	372	391	763

6. Partido Arenales General

Población escolar: 1.418 niños; no recibe instrucción el 64,2 %.

Analfabetos	404	303	707	43	46	89	447	349	796
Semialfabetos	5	3	8	—	2	2	5	5	10
Alfabetos	23	52	75	11	19	30	34	71	105
Totales 6.....	432	358	790	54	67	121	486	425	911

7. Partido Avellaneda

Población escolar: 27.678 niños; no recibe instrucción el 40,9 %.

Analfabetos	2.747	2.787	5.534	588	631	1.219	3.335	3.418	6.753
Semialfabetos	51	63	114	22	25	47	73	88	161
Alfabetos	1.556	1.920	3.476	478	457	935	2.034	2.377	4.411
Totales 7.....	4.354	4.770	9.124	1.088	1.113	2.201	5.442	5.883	11.325

LA POBLACION ESCOLAR

CUADRO DEMOSTRATIVO DE LOS NIÑOS QUE NO RECIBEN INSTRUCCION (Continuación)

GRADO DE INSTRUCCIÓN	ARGENTINOS			EXTRANJEROS			TOTALES		
	Varones	Niñas	Total	Varones	Niñas	Total	Varones	Niñas	Total

III.—PROVINCIA DE BUENOS AIRES (Continuación)

8. Partido Ayacucho

Población escolar: 2.998 niños; no recibe instrucción el 47,1 %.

Analfabetos	472	462	934	17	12	29	489	474	963
Semialfabetos	11	6	17	—	—	—	11	6	17
Alfabetos	207	206	413	11	8	19	218	214	432
Totales 8.....	690	674	1.364	28	20	48	718	694	1.412

9. Partido Azul

Población escolar: 6.514 niños; no recibe instrucción el 45,7 %.

Analfabetos	1.108	1.143	2.251	44	44	88	1.152	1.187	2.339
Semialfabetos	6	5	11	1	3	4	7	8	15
Alfabetos	312	245	557	34	30	64	346	275	621
Totales 9.....	1.426	1.393	2.819	79	77	156	1.505	1.470	2.975

10. Partido Bahía Blanca

Población escolar: 11.571 niños; no recibe instrucción el 37,6 %.

Analfabetos	946	981	1.927	243	328	571	1.189	1.309	2.498
Semialfabetos	37	42	79	14	25	39	51	67	118
Alfabetos	550	552	1.102	308	323	631	858	875	1.733
Totales 10.....	1.533	1.575	3.108	565	676	1.241	2.098	2.251	4.349

11. Partido Balcarce

Población escolar: 3.257 niños; no recibe instrucción el 55,0 %.

Analfabetos	539	507	1.046	98	87	185	637	594	1.231
Semialfabetos	10	9	19	—	8	8	10	17	27
Alfabetos	224	248	472	40	20	60	264	268	532
Totales 11.....	773	764	1.537	138	115	253	911	879	1.790

12. Partido Baradero

Población escolar: 3.293 niños; no recibe instrucción el 51,4 %.

Analfabetos	579	545	1.124	32	36	68	611	581	1.192
Semialfabetos	8	18	26	—	2	2	8	20	28
Alfabetos	196	248	444	10	17	27	206	265	471
Totales 12.....	783	811	1.594	42	55	97	825	866	1.691

LA POBLACION ESCOLAR

CUADRO DEMOSTRATIVO DE LOS NIÑOS QUE NO RECIBEN INSTRUCCION (Continuación)

GRADO DE INSTRUCCIÓN	ARGENTINOS			EXTRANJEROS			TOTALES		
	Varones	Niñas	Total	Varones	Niñas	Total	Varones	Niñas	Total

III.—PROVINCIA DE BUENOS AIRES (Continuación)

13. Partido Belgrano General

Población escolar: 1.536 niños; no recibe instrucción el 46,7 %.

Analfabetos	276	227	503	9	3	12	285	230	515
Semialfabetos	15	6	21	—	1	1	15	7	22
Alfabetos	62	101	163	10	7	17	72	108	180
Totales 13.....	353	334	687	19	11	30	372	345	717

14. Partido Bolívar

Población escolar: 4.946 niños; no recibe instrucción el 56,9 %.

Analfabetos	966	929	1.895	132	138	270	1.098	1.067	2.165
Semialfabetos	16	19	35	2	1	3	18	20	38
Alfabetos	261	291	552	28	33	61	289	324	613
Totales 14.....	1.243	1.239	2.482	162	172	334	1.405	1.411	2.816

15. Partido Bragado

Población escolar: 4.742 niños; no recibe instrucción el 58,5 %.

Analfabetos	921	962	1.883	83	59	142	1.004	1.021	2.025
Semialfabetos	15	11	26	1	4	5	16	15	31
Alfabetos	340	298	638	52	30	82	392	328	720
Totales 15.....	1.276	1.271	2.547	136	93	229	1.412	1.364	2.776

16. Partido Brandzen Coronel

Población escolar: 1.293 niños; no recibe instrucción el 50,3 %.

Analfabetos	240	205	445	6	12	18	246	217	463
Semialfabetos	1	3	4	—	—	—	1	3	4
Alfabetos	72	92	164	13	6	19	85	98	183
Totales 16.....	313	300	613	19	18	37	332	318	650

17. Partido Brown Almirante

Población escolar: 2.519 niños; no recibe instrucción el 37,6 %.

Analfabetos	224	240	464	25	24	49	249	264	513
Semialfabetos	2	6	8	2	5	7	4	11	15
Alfabetos	170	188	358	26	34	60	196	222	418
Totales 17.....	396	434	830	53	63	116	449	497	946

LA POBLACION ESCOLAR

CUADRO DEMOSTRATIVO DE LOS NIÑOS QUE NO RECIBEN INSTRUCCION (Continuación)

GRADO DE INSTRUCCIÓN	ARGENTINOS			EXTRANJEROS			TOTALES		
	Varones	Niñas	Total	Varones	Niñas	Total	Varones	Niñas	Total

III.—PROVINCIA DE BUENOS AIRES (Continuación)

18. Partido Campana

Población escolar: 2.828 niños; no recibe instrucción el 43,6 %.

Analfabetos	320	300	620	35	50	85	355	350	705
Semialfabetos	6	4	10	—	—	—	6	4	10
Alfabetos	216	237	453	29	35	64	245	272	517
Totales 18.....	542	541	1.083	64	85	149	606	626	1.232

19. Partido Cañuelas

Población escolar: 1.661 niños; no recibe instrucción el 44,7 %.

Analfabetos	271	202	473	5	7	12	276	209	485
Semialfabetos	11	7	18	—	—	—	11	7	18
Alfabetos	118	110	228	6	6	12	124	116	240
Totales 19.....	400	319	719	11	13	24	411	332	743

20. Partido Carmen de Areco

Población escolar: 1.703 niños; no recibe instrucción el 45,2 %.

Analfabetos	277	246	523	11	10	21	288	256	544
Semialfabetos	16	13	29	—	1	1	16	14	30
Alfabetos	81	110	191	3	1	4	84	111	195
Totales 20.....	374	369	743	14	12	26	388	381	769

21. Partido Casares Carlos

Población escolar: 2.984 niños; no recibe instrucción el 51,0 %.

Analfabetos	502	434	936	97	84	181	599	518	1.117
Semialfabetos	11	11	22	3	—	3	14	11	25
Alfabetos	99	177	276	41	62	103	140	239	379
Totales 21.....	612	622	1.234	141	146	287	753	768	1.521

22. Partido Caseros

Población escolar: 1.222 niños; no recibe instrucción el 59,1 %.

Analfabetos	270	224	494	33	32	65	303	256	559
Semialfabetos	5	7	12	—	1	1	5	8	13
Alfabetos	48	59	107	27	16	43	75	75	150
Totales 22.....	323	290	613	60	49	109	383	339	722

LA POBLACION ESCOLAR

CUADRO DEMOSTRATIVO DE LOS NIÑOS QUE NO RECIBEN INSTRUCCION (Continuación)

GRADO DE INSTRUCCIÓN	ARGENTINOS			EXTRANJEROS			TOTALES		
	Varones	Niñas	Total	Varones	Niñas	Total	Varones	Niñas	Total

III.—PROVINCIA DE BUENOS AIRES (Continuación)

23. Partido Castelli

Población escolar: 855 niños; no recibe instrucción el 57,3 %.

Analfabetos	159	156	315	9	1	10	168	157	325
Semialfabetos	2	3	5	—	—	—	2	3	5
Alfabetos	75	81	156	3	1	4	78	82	160
Totales 23.....	236	240	476	12	2	14	248	242	490

24. Partido Colón

Población escolar: 1.876 niños; no recibe instrucción el 57,6 %.

Analfabetos	399	361	760	43	30	73	442	391	833
Semialfabetos	—	9	9	3	3	6	3	12	15
Alfabetos	123	78	201	21	11	32	144	89	233
Totales 24.....	522	448	970	67	44	111	589	492	1.081

25. Partido Conesa General

Población escolar: 381 niños; no recibe instrucción el 60,6 %.

Analfabetos	97	87	184	1	—	1	98	87	185
Semialfabetos	1	3	4	—	—	—	1	3	4
Alfabetos	22	20	42	—	—	—	22	20	42
Totales 25.....	120	110	230	1	—	1	121	110	231

26. Partido Chacabuco

Población escolar: 6.104 niños; no recibe instrucción el 59,3 %.

Analfabetos	1.287	1.177	2.464	120	82	202	1.407	1.259	2.666
Semialfabetos	15	22	37	—	—	—	15	22	37
Alfabetos	352	458	810	53	56	109	405	514	919
Totales 26.....	1.654	1.657	3.311	173	138	311	1.827	1.795	3.622

27. Partido Chascomús

Población escolar: 2.980 niños; no recibe instrucción el 51,1 %.

Analfabetos	497	436	933	19	16	35	516	452	968
Semialfabetos	17	13	30	1	—	1	18	13	31
Alfabetos	231	287	518	5	2	7	236	289	525
Totales 27.....	745	736	1.481	25	18	43	770	754	1.524

LA POBLACION ESCOLAR

CUADRO DEMOSTRATIVO DE LOS NIÑOS QUE NO RECIBEN INSTRUCCION (Continuación)

GRADO DE INSTRUCCIÓN	ARGENTINOS			EXTRANJEROS			TOTALES		
	Varones	Niñas	Total	Varones	Niñas	Total	Varones	Niñas	Total

III.—PROVINCIA DE BUENOS AIRES (Continuación)

28. Partido Chivilcoy

Población escolar: 7.508 niños; no recibe instrucción el 57,1 %.

Analfabetos	1.492	1.180	2.672	86	84	170	1.578	1.264	2.842
Semialfabetos	25	23	48	—	—	—	25	23	48
Alfabetos	546	760	1.306	46	48	94	592	808	1.400
Totales 28.....	2.063	1.963	4.026	132	132	264	2.195	2.095	4.290

29. Partido Dolores

Población escolar: 3.268 niños; no recibe instrucción el 41,8 %.

Analfabetos	434	400	834	17	10	27	451	410	861
Semialfabetos	7	10	17	—	—	—	7	10	17
Alfabetos	213	256	469	9	11	20	222	267	489
Totales 29.....	654	666	1.320	26	21	47	680	687	1.367

30. Partido Dorrego Coronel

Población escolar: 2.196 niños; no recibe instrucción el 54,7 %.

Analfabetos	397	394	791	26	27	53	423	421	844
Semialfabetos	13	9	22	1	1	2	14	10	24
Alfabetos	118	167	285	26	22	48	144	189	333
Totales 30.....	528	570	1.098	53	50	103	581	620	1.201

31. Partido Echeverría Esteban

Población escolar: 856 niños; no recibe instrucción el 35,7 %.

Analfabetos	109	76	185	10	11	21	119	87	206
Semialfabetos	—	—	—	1	—	1	1	—	1
Alfabetos	30	51	81	10	8	18	40	59	99
Totales 31.....	139	127	266	21	19	40	160	146	306

32. Partido Exaltación de la Cruz

Población escolar: 1.807 niños; no recibe instrucción el 51,1 %.

Analfabetos	321	279	600	16	17	33	337	296	633
Semialfabetos	9	8	17	2	—	2	11	8	19
Alfabetos	99	152	251	12	8	20	111	160	271
Totales 32.....	429	439	868	30	25	55	459	464	923

LA POBLACION ESCOLAR

CUADRO DEMOSTRATIVO DE LOS NIÑOS QUE NO RECIBEN INSTRUCCION (Continuación)

GRADO DE INSTRUCCIÓN	ARGENTINOS			EXTRANJEROS			TOTALES		
	Varones	Niñas	Total	Varones	Niñas	Total	Varones	Niñas	Total

III.—PROVINCIA DE BUENOS AIRES (Continuación)

33. Partido Guaminí

Población escolar: 1.927 niños; no recibe instrucción el 58,2 %.

Analfabetos	355	370	725	68	90	158	423	460	883
Semialfabetos	6	5	11	—	9	9	6	14	20
Alfabetos	86	83	169	22	28	50	108	111	219
Totales 33.....	447	458	905	90	127	217	537	585	1.122

34. Partido Guido General

Población escolar: 1.051 niños; no recibe instrucción el 58,6 %.

Analfabetos	237	202	439	5	5	10	242	207	449
Semialfabetos	8	7	15	—	1	1	8	8	16
Alfabetos	63	87	150	—	1	1	63	88	151
Totales 34.....	308	296	604	5	7	12	313	303	616

35. Partido Juárez

Población escolar: 3.415 niños; no recibe instrucción el 53,4 %.

Analfabetos	736	612	1.348	40	38	78	776	650	1.426
Semialfabetos	19	17	36	3	1	4	22	18	40
Alfabetos	114	214	328	15	13	28	129	227	356
Totales 35.....	869	843	1.712	58	52	110	927	895	1.822

36. Partido Junín

Población escolar: 6.757 niños; no recibe instrucción el 56,2 %.

Analfabetos	1.198	1.102	2.300	163	138	301	1.361	1.240	2.601
Semialfabetos	17	16	33	8	7	15	25	23	48
Alfabetos	456	478	934	97	115	212	553	593	1.146
Totales 36.....	1.671	1.596	3.267	268	260	528	1.939	1.856	3.795

37. Partido La Madrid General

Población escolar: 2.407 niños; no recibe instrucción el 53,5 %.

Analfabetos	506	444	950	25	12	37	531	456	987
Semialfabetos	10	6	16	1	—	1	11	6	17
Alfabetos	122	141	263	8	13	21	130	154	284
Totales 37.....	638	591	1.229	34	25	59	672	616	1.288

LA POBLACION ESCOLAR

CUADRO DEMOSTRATIVO DE LOS NIÑOS QUE NO RECIBEN INSTRUCCION (Continuación)

GRADO DE INSTRUCCIÓN	ARGENTINOS			EXTRANJEROS			TOTALES		
	Varones	Niñas	Total	Varones	Niñas	Total	Varones	Niñas	Total

III.—PROVINCIA DE BUENOS AIRES (Continuación)

38. Partido Laprida General

Población escolar: 1.712 niños; no recibe instrucción el 59,8 %.

Analfabetos	416	404	820	8	7	15	424	411	835
Semialfabetos	11	9	20	—	—	—	11	9	20
Alfabetos	76	77	153	7	8	15	83	85	168
Totales 38.....	503	490	993	15	15	30	518	505	1.023

39. Partido Las Conchas

Población escolar: 2.876 niños; no recibe instrucción el 45,0 %.

Analfabetos	311	378	689	63	53	116	374	431	805
Semialfabetos	3	2	5	1	—	1	4	2	6
Alfabetos	201	207	408	41	34	75	242	241	483
Totales 39.....	515	587	1.102	105	87	192	620	674	1.294

40. Partido Las Flores

Población escolar: 3.564 niños; no recibe instrucción el 51,3 %.

Analfabetos	581	546	1.127	20	15	35	601	561	1.162
Semialfabetos	21	17	38	1	1	2	22	18	40
Alfabetos	254	348	602	13	13	26	267	361	628
Totales 40.....	856	911	1.767	34	29	63	890	940	1.830

41. Partido Las Heras General

Población escolar: 1.047 niños; no recibe instrucción el 46,3 %.

Analfabetos	162	139	301	4	7	11	166	146	312
Semialfabetos	2	6	8	1	1	2	3	7	10
Alfabetos	72	77	149	4	10	14	76	87	163
Totales 41.....	236	222	458	9	18	27	245	240	485

42. Partido Lavalle General

Población escolar: 810 niños; no recibe instrucción el 56,2 %.

Analfabetos	173	193	366	1	—	1	174	193	367
Semialfabetos	6	5	11	—	—	—	6	5	11
Alfabetos	35	38	73	1	3	4	36	41	77
Totales 42.....	214	236	450	2	3	5	216	239	455

LA POBLACION ESCOLAR

CUADRO DEMOSTRATIVO DE LOS NIÑOS QUE NO RECIBEN INSTRUCCION (Continuación)

GRADO DE INSTRUCCIÓN	ARGENTINOS			EXTRANJEROS			TOTALES		
	Varones	Niñas	Total	Varones	Niñas	Total	Varones	Niñas	Total

III.—PROVINCIA DE BUENOS AIRES (Continuación)

43. Partido Lincoln

Población escolar: 6.439 niños; no recibe instrucción el 56,9 %.

Analfabetos	1.255	1.132	2.387	175	121	296	1.430	1.253	2.683
Semialfabetos	49	15	64	1	4	5	50	19	69
Alfabetos	355	384	739	92	78	170	447	462	909
Totales 43.....	1.659	1.531	3.190	268	203	471	1.927	1.734	3.661

44. Partido Lobería

Población escolar: 3.116 niños; no recibe instrucción el 59,2 %.

Analfabetos	695	628	1.323	40	36	76	735	664	1.399
Semialfabetos	24	18	42	3	—	3	27	18	45
Alfabetos	170	207	377	14	11	25	184	218	402
Totales 44.....	889	853	1.742	57	47	104	946	900	1.846

45. Partido Lobos

Población escolar: 3.534 niños; no recibe instrucción el 53,6 %.

Analfabetos	657	645	1.302	17	16	33	674	661	1.335
Semialfabetos	10	8	18	1	—	1	11	8	19
Alfabetos	263	260	523	8	8	16	271	268	539
Totales 45.....	930	913	1.843	26	24	50	956	937	1.893

46. Partido Lomas de Zamora

Población escolar: 11.010 niños; no recibe instrucción el 31,2 %.

Analfabetos	782	847	1.629	157	167	324	939	1.014	1.953
Semialfabetos	17	19	36	4	6	10	21	25	46
Alfabetos	503	648	1.151	139	151	290	642	799	1.441
Totales 46.....	1.302	1.514	2.816	300	324	624	1.602	1.838	3.440

47. Partido López Vicente

Población escolar: 1.936 niños; no recibe instrucción el 34,6 %.

Analfabetos	156	155	311	62	52	114	218	207	425
Semialfabetos	2	5	7	1	—	1	3	5	8
Alfabetos	57	101	158	44	35	79	101	136	237
Totales 47.....	215	261	476	107	87	194	322	348	670

LA POBLACION ESCOLAR

CUADRO DEMOSTRATIVO DE LOS NIÑOS QUE NO RECIBEN INSTRUCCION (Continuación)

GRADO DE INSTRUCCIÓN	ARGENTINOS			EXTRANJEROS			TOTALES		
	Varones	Niñas	Total	Varones	Niñas	Total	Varones	Niñas	Total

III.—PROVINCIA DE BUENOS AIRES (Continuación)

48. Partido Luján

Población escolar: 3.929 niños; no recibe instrucción el 50,8 %.

Analfabetos	634	554	1.188	44	45	89	678	599	1.277
Semialfabetos	11	14	25	1	—	1	12	14	26
Alfabetos	281	359	640	27	25	52	308	384	692
Totales 48.....	926	927	1.853	72	70	142	998	997	1.995

49. Partido Madariaga General

Población escolar: 1.424 niños; no recibe instrucción el 59,0 %.

Analfabetos	313	333	646	9	8	17	322	341	663
Semialfabetos	3	10	13	2	—	2	5	10	15
Alfabetos	67	83	150	5	7	12	72	90	162
Totales 49.....	383	426	809	16	15	31	399	441	840

50. Partido Magdalena

Población escolar: 2.927 niños; no recibe instrucción el 50,9 %.

Analfabetos	488	413	901	3	6	9	491	419	910
Semialfabetos	11	15	26	—	—	—	11	15	26
Alfabetos	281	246	527	14	13	27	295	259	554
Totales 50.....	780	674	1.454	17	19	36	797	693	1.490

51. Partido Maipú

Población escolar: 1.199 niños; no recibe instrucción el 49,7 %.

Analfabetos	181	200	381	1	2	3	182	202	384
Semialfabetos	12	13	25	—	1	1	12	14	26
Alfabetos	82	97	179	4	3	7	86	100	186
Totales 51.....	275	310	585	5	6	11	280	316	596

52. Partido Matanza

Población escolar: 3.197 niños; no recibe instrucción el 42,9 %.

Analfabetos	365	325	690	97	58	155	462	383	845
Semialfabetos	8	5	13	5	1	6	13	6	19
Alfabetos	180	208	388	56	63	119	236	271	507
Totales 52.....	553	538	1.091	158	122	280	711	660	1.371

LA POBLACION ESCOLAR

CUADRO DEMOSTRATIVO DE LOS NIÑOS QUE NO RECIBEN INSTRUCCION (Continuación)

GRADO DE INSTRUCCIÓN	ARGENTINOS			EXTRANJEROS			TOTALES		
	Varones	Niñas	Total	Varones	Niñas	Total	Varones	Niñas	Total

III.—PROVINCIA DE BUENOS AIRES (Continuación)

53. Partido Mercedes

Población escolar: 5.813 niños; no recibe instrucción el 39,0 %.

Analfabetos	738	755	1.493	46	34	80	784	789	1.573
Semialfabetos	10	10	20	—	1	1	10	11	21
Alfabetos	291	325	616	31	28	59	322	353	675
Totales 53.....	1.039	1.090	2.129	77	63	140	1.116	1.153	2.269

54. Partido Merlo

Población escolar: 1.308 niños; no recibe instrucción el 34,5 %.

Analfabetos	138	132	270	11	16	27	149	148	297
Semialfabetos	4	3	7	—	—	—	4	3	7
Alfabetos	64	62	126	10	11	21	74	73	147
Totales 54.....	206	197	403	21	27	48	227	224	451

55. Partido Mitre Bartolomé

Población escolar: 3.276 niños; no recibe instrucción el 52,1 %.

Analfabetos	582	542	1.124	84	78	162	666	620	1.286
Semialfabetos	10	7	17	1	2	3	11	9	20
Alfabetos	171	179	350	29	22	51	200	201	401
Totales 55.....	763	728	1.491	114	102	216	877	830	1.707

56. Partido Monte

Población escolar: 1.239 niños; no recibe instrucción el 55,0 %.

Analfabetos	265	257	522	7	6	13	272	263	535
Semialfabetos	5	5	10	—	—	—	5	5	10
Alfabetos	40	90	130	3	3	6	43	93	136
Totales 56.....	310	352	662	10	9	19	320	361	681

57. Partido Moreno

Población escolar: 946 niños; no recibe instrucción el 37,5 %.

Analfabetos	96	114	210	18	9	27	114	123	237
Semialfabetos	3	1	4	1	—	1	4	1	5
Alfabetos	46	60	106	4	3	7	50	63	113
Totales 57.....	145	175	320	23	12	35	168	187	355

LA POBLACION ESCOLAR

CUADRO DEMOSTRATIVO DE LOS NIÑOS QUE NO RECIBEN INSTRUCCION (Continuación)

GRADO DE INSTRUCCIÓN	ARGENTINOS			EXTRANJEROS			TOTALES		
	Varones	Niñas	Total	Varones	Niñas	Total	Varones	Niñas	Total

III.—PROVINCIA DE BUENOS AIRES (Continuación)

58. Partido Morón

Población escolar: 4.513 niños; no recibe instrucción el 33,4 %.

Analfabetos	329	362	691	71	76	147	400	438	838
Semialfabetos	5	1	6	5	1	6	10	2	12
Alfabetos	253	306	559	43	56	99	296	362	658
Totales 58.....	587	669	1.256	119	133	252	706	802	1.508

59. Partido Navarro

Población escolar: 2.266 niños; no recibe instrucción el 49,9 %.

Analfabetos	382	325	707	17	12	29	399	337	736
Semialfabetos	19	13	32	—	—	—	19	13	32
Alfabetos	173	172	345	6	11	17	179	183	362
Totales 59.....	574	510	1.084	23	23	46	597	533	1.130

60. Partido Necochea

Población escolar: 4.217 niños; no recibe instrucción el 55,1 %.

Analfabetos	798	802	1.600	63	48	111	861	850	1.711
Semialfabetos	15	14	29	3	4	7	18	18	36
Alfabetos	265	253	518	28	29	57	293	282	575
Totales 60.....	1.078	1.069	2.147	94	81	175	1.172	1.150	2.322

61. Partido Nueve de Julio

Población escolar: 5.635 niños; no recibe instrucción el 58,2 %.

Analfabetos	1.096	1.158	2.254	148	139	287	1.244	1.297	2.541
Semialfabetos	13	14	27	4	2	6	17	16	33
Alfabetos	318	286	604	45	55	100	363	341	704
Totales 61.....	1.427	1.458	2.885	197	196	393	1.624	1.654	3.278

62. Partido Olavarría

Población escolar: 5.230 niños; no recibe instrucción el 48,1 %.

Analfabetos	819	764	1.583	73	60	133	892	824	1.716
Semialfabetos	19	25	44	—	4	4	19	29	48
Alfabetos	320	353	673	40	39	79	360	392	752
Totales 62.....	1.158	1.142	2.300	113	103	216	1.271	1.245	2.516

LA POBLACION ESCOLAR

CUADRO DEMOSTRATIVO DE LOS NIÑOS QUE NO RECIBEN INSTRUCCION (Continuación)

GRADO DE INSTRUCCIÓN	ARGENTINOS			EXTRANJEROS			TOTALES		
	Varones	Niñas	Total	Varones	Niñas	Total	Varones	Niñas	Total

III.—PROVINCIA DE BUENOS AIRES (Continuación)

63. Partido Patagones

Población escolar: 1.463 niños; no recibe instrucción el 41,6 %.

Analfabetos	206	187	393	12	19	31	218	206	424
Semialfabetos	6	6	12	1	—	1	7	6	13
Alfabetos	83	73	156	7	8	15	90	81	171
Totales 63.....	295	266	561	20	27	47	315	293	608

64. Partido Paz General

Población escolar: 1.646 niños; no recibe instrucción el 48,7 %.

Analfabetos	268	274	542	4	8	12	272	282	554
Semialfabetos	3	—	3	1	—	1	4	—	4
Alfabetos	106	119	225	14	4	18	120	123	243
Totales 64.....	377	393	770	19	12	31	396	405	801

65. Partido Paz Marcos

Población escolar: 954 niños; no recibe instrucción el 41,6 %.

Analfabetos	138	101	239	10	2	12	148	103	251
Semialfabetos	—	3	3	1	—	1	1	3	4
Alfabetos	69	66	135	2	5	7	71	71	142
Totales 65.....	207	170	377	13	7	20	220	177	397

66. Partido Pehuajó

Población escolar: 6.114 niños; no recibe instrucción el 56,4 %.

Analfabetos	1.166	1.106	2.272	194	173	367	1.360	1.279	2.639
Semialfabetos	23	20	43	5	9	14	28	29	57
Alfabetos	266	307	573	98	80	178	364	387	751
Totales 66.....	1.455	1.433	2.888	297	262	559	1.752	1.695	3.447

67. Partido Pellegrini Carlos

Población escolar: 2.437 niños; no recibe instrucción el 50,3 %.

Analfabetos	425	418	843	83	71	154	508	489	997
Semialfabetos	14	7	21	1	3	4	15	10	25
Alfabetos	53	93	146	34	24	58	87	117	204
Totales 67.....	492	518	1.010	118	98	216	610	616	1.226

LA POBLACION ESCOLAR

CUADRO DEMOSTRATIVO DE LOS NIÑOS QUE NO RECIBEN INSTRUCCION (Continuación)

GRADO DE INSTRUCCIÓN	ARGENTINOS			EXTRANJEROS			TOTALES		
	Varones	Niñas	Total	Varones	Niñas	Total	Varones	Niñas	Total

III.—PROVINCIA DE BUENOS AIRES (Continuación)

68. Partido Pérez Roque

Población escolar: 1.450 niños; no recibe instrucción el 65,6 %.

Analfabetos	376	361	737	55	45	100	431	406	837
Semialfabetos	7	2	9	1	—	1	8	2	10
Alfabetos	37	55	92	6	6	12	43	61	104
Totales 68.....	420	418	838	62	51	113	482	469	951

69. Partido Pergamino

Población escolar: 8.527 niños; no recibe instrucción el 51,4 %.

Analfabetos	1.237	1.153	2.390	185	173	358	1.422	1.326	2.748
Semialfabetos	26	14	40	1	2	3	27	16	43
Alfabetos	666	699	1.365	118	111	229	784	810	1.594
Totales 69.....	1.929	1.866	3.795	304	286	590	2.233	2.152	4.385

70. Partido Pila

Población escolar: 487 niños; no recibe instrucción el 51,5 %.

Analfabetos	135	91	226	1	—	1	136	91	227
Semialfabetos	2	2	4	—	—	—	2	2	4
Alfabetos	7	13	20	—	—	—	7	13	20
Totales 70.....	144	106	250	1	—	1	145	106	251

71. Partido Pilar

Población escolar: 2.865 niños; no recibe instrucción el 51,7 %.

Analfabetos	450	443	893	52	45	97	502	488	990
Semialfabetos	8	6	14	3	—	3	11	6	17
Alfabetos	194	245	439	22	12	34	216	257	473
Totales 71.....	652	694	1.346	77	57	134	729	751	1.480

72. Partido Pinto General

Población escolar: 2.957 niños; no recibe instrucción el 57,1 %.

Analfabetos	614	594	1.208	62	57	119	676	651	1.327
Semialfabetos	10	9	19	1	2	3	11	11	22
Alfabetos	144	160	304	29	7	36	173	167	340
Totales 72.....	768	763	1.531	92	66	158	860	829	1.689

LA POBLACION ESCOLAR

CUADRO DEMOSTRATIVO DE LOS NIÑOS QUE NO RECIBEN INSTRUCCION (Continuación)

GRADO DE INSTRUCCIÓN	ARGENTINOS			EXTRANJEROS			TOTALES		
	Varones	Niñas	Total	Varones	Niñas	Total	Varones	Niñas	Total

III.—PROVINCIA DE BUENOS AIRES (Continuación)

73. Partido Pringles Coronel

Población escolar: 2.931 niños; no recibe instrucción el 51,2 %.

Analfabetos	568	511	1.079	33	27	60	601	538	1.139
Semialfabetos	21	21	42	—	—	—	21	21	42
Alfabetos	122	170	292	14	15	29	136	185	321
Totales 73.....	711	702	1.413	47	42	89	758	744	1.502

74. Partido Puán

Población escolar: 2.602 niños; no recibe instrucción el 49,7 %.

Analfabetos	371	366	737	80	104	184	451	470	921
Semialfabetos	14	5	19	2	3	5	16	8	24
Alfabetos	119	146	265	43	40	83	162	186	348
Totales 74.....	504	517	1.021	125	147	272	629	664	1.293

75. Partido Pueyrredón General

Población escolar: 5.819 niños; no recibe instrucción el 39,5 %.

Analfabetos	581	586	1.167	151	119	270	732	705	1.437
Semialfabetos	14	15	29	5	4	9	19	19	38
Alfabetos	282	323	605	118	103	221	400	426	826
Totales 75.....	877	924	1.801	274	226	500	1.151	1.150	2.301

76. Partido Quilmes

Población escolar: 7.314 niños; no recibe instrucción el 37,5 %.

Analfabetos	655	692	1.347	153	145	298	808	837	1.645
Semialfabetos	14	12	26	11	8	19	25	20	45
Alfabetos	388	385	773	136	143	279	524	528	1.052
Totales 76.....	1.057	1.089	2.146	300	296	596	1.357	1.385	2.742

77. Partido Ramallo

Población escolar: 2.877 niños; no recibe instrucción el 59,8 %.

Analfabetos	577	585	1.162	59	50	109	636	635	1.271
Semialfabetos	11	12	23	2	1	3	13	13	26
Alfabetos	181	204	385	25	13	38	206	217	423
Totales 77.....	769	801	1.570	86	64	150	855	865	1.720

Universidad de La Plata





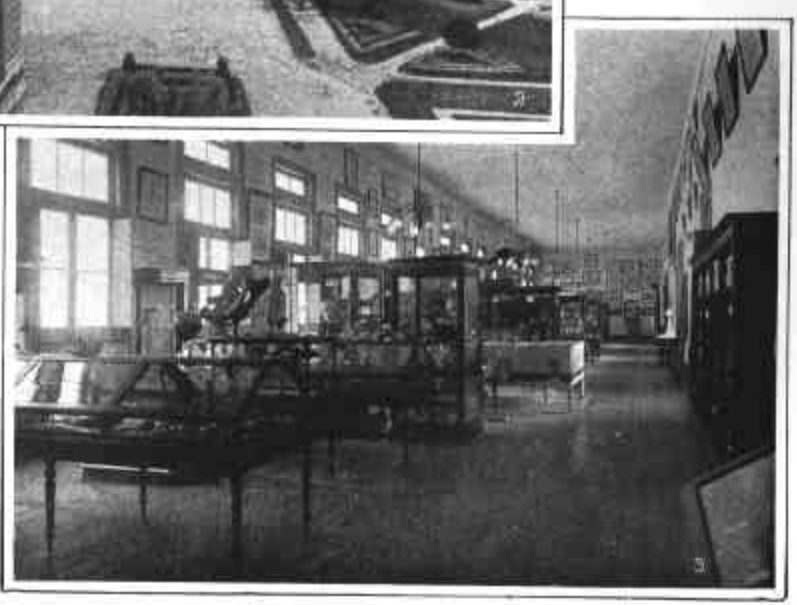

1 Frente del edificio de la Facultad de Agronomía y Veterinaria. — 2 Dependencias de la misma.
3 Una sala del Museo.

LA POBLACION ESCOLAR

CUADRO DEMOSTRATIVO DE LOS NIÑOS QUE NO RECIBEN INSTRUCCION (Continuación)

GRADO DE INSTRUCCIÓN	ARGENTINOS			EXTRANJEROS			TOTALES		
	Varones	Niñas	Total	Varones	Niñas	Total	Varones	Niñas	Total

III.—PROVINCIA DE BUENOS AIRES (Continuación)

78. Partido Rauch

Población escolar: 2.117 niños; no recibe instrucción el 55,4 %.

Analfabetos	424	425	849	11	9	20	435	434	869
Semialfabetos	14	16	30	—	—	—	14	16	30
Alfabetos	136	130	266	6	2	8	142	132	274
Totales 78.....	574	571	1.145	17	11	28	591	582	1.173

79. Partido Rivadavia

Población escolar: 2.479 niños; no recibe instrucción el 60,9 %.

Analfabetos	485	478	963	96	93	189	581	571	1.152
Semialfabetos	16	8	24	3	4	7	19	12	31
Alfabetos	118	144	262	33	32	65	151	176	327
Totales 79.....	619	630	1.249	132	129	261	751	759	1.510

80. Partido Rodríguez General

Población escolar: 873 niños; no recibe instrucción el 48,1 %.

Analfabetos	154	115	269	6	5	11	160	120	280
Semialfabetos	3	2	5	—	—	—	3	2	5
Alfabetos	49	68	117	10	8	18	59	76	135
Totales 80.....	206	185	391	16	13	29	222	198	420

81. Partido Rojas

Población escolar: 3.013 niños; no recibe instrucción el 61,8 %.

Analfabetos	651	393	1.044	85	71	156	736	464	1.200
Semialfabetos	10	13	23	2	2	4	12	15	27
Alfabetos	203	367	570	35	29	64	238	396	634
Totales 81.....	864	773	1.637	122	102	224	986	875	1.861

82. Partido Saavedra

Población escolar: 2.189 niños; no recibe instrucción el 37,8 %.

Analfabetos	262	246	508	34	49	83	296	295	591
Semialfabetos	5	10	15	—	1	1	5	11	16
Alfabetos	97	90	187	20	13	33	117	103	220
Totales 82.....	364	346	710	54	63	117	418	409	827

LA POBLACION ESCOLAR

CUADRO DEMOSTRATIVO DE LOS NIÑOS QUE NO RECIBEN INSTRUCCION (Continuación)

GRADO DE INSTRUCCIÓN	ARGENTINOS			EXTRANJEROS			TOTALES		
	Varones	Niñas	Total	Varones	Niñas	Total	Varones	Niñas	Total

III.—PROVINCIA DE BUENOS AIRES (Continuación)

83. Partido Saladillo

Población escolar: 3.859 niños; no recibe instrucción el 60,9 %.

Analfabetos	866	821	1.687	74	59	133	940	880	1.820
Semialfabetos	20	16	36	1	—	1	21	16	37
Alfabetos	229	232	461	11	22	33	240	254	494
Totales 83	1.115	1.069	2.184	86	81	167	1.201	1.150	2.351

84. Partido Salto

Población escolar: 2.371 niños; no recibe instrucción el 60,8 %.

Analfabetos	419	380	799	45	43	88	464	423	887
Semialfabetos	12	16	28	2	—	2	14	16	30
Alfabetos	217	251	468	30	27	57	247	278	525
Totales 84	648	647	1.295	77	70	147	725	717	1.442

85. Partido San Andrés de Giles

Población escolar: 2.366 niños; no recibe instrucción el 54,8 %.

Analfabetos	499	413	912	17	14	31	516	427	943
Semialfabetos	12	13	25	1	1	2	13	14	27
Alfabetos	159	158	317	7	3	10	166	161	327
Totales 85	670	584	1.254	25	18	43	695	602	1.297

86. Partido San Antonio de Areco

Población escolar: 2.112 niños; no recibe instrucción el 53,1 %.

Analfabetos	393	358	751	36	27	63	429	385	814
Semialfabetos	5	—	5	2	—	2	7	—	7
Alfabetos	139	142	281	10	10	20	149	152	301
Totales 86	537	500	1.037	48	37	85	585	537	1.122

87. Partido San Fernando

Población escolar: 4.286 niños; no recibe instrucción el 44,5 %.

Analfabetos	504	453	957	95	92	187	599	545	1.144
Semialfabetos	8	10	18	—	3	3	8	13	21
Alfabetos	285	331	616	60	66	126	345	397	742
Totales 87	797	794	1.591	155	161	316	952	955	1.907

LA POBLACION ESCOLAR

CUADRO DEMOSTRATIVO DE LOS NIÑOS QUE NO RECIBEN INSTRUCCION (Continuación)

GRADO DE INSTRUCCIÓN	ARGENTINOS			EXTRANJEROS			TOTALES		
	Varones	Niñas	Total	Varones	Niñas	Total	Varones	Niñas	Total

III.—PROVINCIA DE BUENOS AIRES (Continuación)

88. Partido San Isidro

Población escolar: 3.343 niños; no recibe instrucción el 39,4 %.

Analfabetos	346	310	656	60	58	118	406	368	774
Semialfabetos	3	5	8	—	1	1	3	6	9
Alfabetos	212	232	444	55	36	91	267	268	535
Totales 88.....	561	547	1.108	115	95	210	676	642	1.318

89. Partido San Martín

Población escolar: 9.087 niños; no recibe instrucción el 39,1 %.

Analfabetos	810	789	1.599	227	258	485	1.037	1.047	2.084
Semialfabetos	19	16	35	6	9	15	25	25	50
Alfabetos	484	578	1.062	170	190	360	654	768	1.422
Totales 89.....	1.313	1.383	2.696	403	457	860	1.716	1.840	3.556

90. Partido San Nicolás

Población escolar: 5.765 niños; no recibe instrucción el 41,2 %.

Analfabetos	646	674	1.320	58	52	110	704	726	1.430
Semialfabetos	26	10	36	—	—	—	26	10	36
Alfabetos	388	409	797	60	52	112	448	461	909
Totales 90.....	1.060	1.093	2.153	118	104	222	1.178	1.197	2.375

91. Partido San Pedro

Población escolar: 4.388 niños; no recibe instrucción el 51,9 %.

Analfabetos	759	650	1.409	80	65	145	839	715	1.554
Semialfabetos	28	15	43	—	7	7	28	22	50
Alfabetos	280	326	606	37	29	66	317	355	672
Totales 91.....	1.067	991	2.058	117	101	218	1.184	1.092	2.276

92. Partido San Vicente

Población escolar: 1.170 niños; no recibe instrucción el 40,1 %.

Analfabetos	172	166	338	5	3	8	177	169	346
Semialfabetos	—	4	4	—	—	—	—	4	4
Alfabetos	48	67	115	1	3	4	49	70	119
Totales 92.....	220	237	457	6	6	12	226	243	469

LA POBLACION ESCOLAR

CUADRO DEMOSTRATIVO DE LOS NIÑOS QUE NO RECIBEN INSTRUCCION (Continuación)

GRADO DE INSTRUCCIÓN	ARGENTINOS			EXTRANJEROS			TOTALES		
	Varones	Niñas	Total	Varones	Niñas	Total	Varones	Niñas	Total

III.—PROVINCIA DE BUENOS AIRES (Continuación)

93. Partido Sarmiento General

Población escolar: 2.381 niños; no recibe instrucción el 40,4 %.

Analfabetos	300	263	563	32	24	56	332	287	619
Semialfabetos	3	4	7	1	3	4	4	7	11
Alfabetos	124	160	284	21	26	47	145	186	331
Totales 93.....	**427**	**427**	**854**	**54**	**53**	**107**	**481**	**480**	**961**

94. Partido Suárez Coronel

Población escolar: 4.023 niños; no recibe instrucción el 48,5 %.

Analfabetos	597	568	1.165	147	139	286	744	707	1.451
Semialfabetos	20	21	41	3	5	8	23	26	49
Alfabetos	174	183	357	43	52	95	217	235	452
Totales 94.....	**791**	**772**	**1.563**	**193**	**196**	**389**	**984**	**968**	**1.952**

95. Partido Suipacha

Población escolar: 999 niños; no recibe instrucción el 51,3 %.

Analfabetos	155	173	328	11	9	20	166	182	348
Semialfabetos	5	2	7	—	—	—	5	2	7
Alfabetos	56	89	145	6	6	12	62	95	157
Totales 95.....	**216**	**264**	**480**	**17**	**15**	**32**	**233**	**279**	**512**

96. Partido Tandil

Población escolar: 5.811 niños; no recibe instrucción el 51,8 %.

Analfabetos	926	880	1.806	110	118	228	1.036	998	2.034
Semialfabetos	34	20	54	6	4	10	40	24	64
Alfabetos	372	401	773	82	58	140	454	459	913
Totales 96.....	**1.332**	**1.301**	**2.633**	**198**	**180**	**378**	**1.530**	**1.481**	**3.011**

97. Partido Tapalqué

Población escolar: 1.755 niños; no recibe instrucción el 59,0 %.

Analfabetos	430	381	811	9	6	15	439	387	826
Semialfabetos	11	6	17	—	—	—	11	6	17
Alfabetos	75	112	187	1	4	5	76	116	192
Totales 97.....	**516**	**499**	**1.015**	**10**	**10**	**20**	**526**	**509**	**1.035**

LA POBLACION ESCOLAR

CUADRO DEMOSTRATIVO DE LOS NIÑOS QUE NO RECIBEN INSTRUCCION (Continuación)

GRADO DE INSTRUCCIÓN	ARGENTINOS			EXTRANJEROS			TOTALES		
	Varones	Niñas	Total	Varones	Niñas	Total	Varones	Niñas	Total

III.—PROVINCIA DE BUENOS AIRES (Continuación)

98. Partido Tejedor Carlos

Población escolar: 2.130 niños; no recibe instrucción el 60,9 %.

Analfabetos	362	425	787	106	82	188	468	507	975
Semialfabetos	17	7	24	2	7	9	19	14	33
Alfabetos	154	76	230	30	30	60	184	106	290
Totales 98.....	533	508	1.041	138	119	257	671	627	1.298

99. Partido Tornquist

Población escolar: 1.367 niños; no recibe instrucción el 57,2 %.

Analfabetos	263	256	519	44	44	88	307	300	607
Semialfabetos	6	7	13	3	—	3	9	7	16
Alfabetos	69	64	133	21	5	26	90	69	159
Totales 99.....	338	327	665	68	49	117	406	376	782

100. Partido Trenque Lauquen

Población escolar: 3.217 niños; no recibe instrucción el 45,5 %.

Analfabetos	509	487	996	56	63	119	565	550	1.115
Semialfabetos	15	19	34	4	2	6	19	21	40
Alfabetos	94	141	235	40	33	73	134	174	308
Totales 100.....	618	647	1.265	100	98	198	718	745	1.463

101. Partido Tres Arroyos

Población escolar: 6.420 niños; no recibe instrucción el 52,2 %.

Analfabetos	1.135	1.107	2.242	81	115	196	1.216	1.222	2.438
Semialfabetos	29	28	57	4	2	6	33	30	63
Alfabetos	349	396	745	64	43	107	413	439	852
Totales 101.....	1.513	1.531	3.044	149	160	309	1.662	1.691	3.353

102. Partido Varela Florencio

Población escolar: 1.191 niños; no recibe instrucción el 30,3 %.

Analfabetos	102	109	211	10	9	19	112	118	230
Semialfabetos	3	1	4	—	—	—	3	1	4
Alfabetos	52	45	97	7	23	30	59	68	127
Totales 102.....	157	155	312	17	32	49	174	187	361

LA POBLACION ESCOLAR

CUADRO DEMOSTRATIVO DE LOS NIÑOS QUE NO RECIBEN INSTRUCCION (Continuación)

GRADO DE INSTRUCCIÓN	ARGENTINOS			EXTRANJEROS			TOTALES		
	Varones	Niñas	Total	Varones	Niñas	Total	Varones	Niñas	Total

III.—PROVINCIA DE BUENOS AIRES (Continuación)

103. Partido Veinticinco de Mayo

Población escolar: 6.254 niños; no recibe instrucción el 53,5 %.

Analfabetos	1.430	1.329	2.759	91	74	165	1.521	1.403	2.924
Semialfabetos	21	13	34	1	3	4	22	16	38
Alfabetos	127	209	336	26	20	46	153	229	382
Totales 103.....	1.578	1.551	3.129	118	97	215	1.696	1.648	3.344

104. Partido Viamonte General

Población escolar: 2.859 niños; no recibe instrucción el 60,7 %.

Analfabetos	683	666	1.349	70	49	119	753	715	1.468
Semialfabetos	14	14	28	1	—	1	15	14	29
Alfabetos	101	96	197	19	22	41	120	118	238
Totales 104.....	798	776	1.574	90	71	161	888	847	1.735

105. Partido Vidal Coronel

Población escolar: 1.409 niños; no recibe instrucción el 53,0 %.

Analfabetos	292	243	535	6	9	15	298	252	550
Semialfabetos	6	4	10	—	—	—	6	4	10
Alfabetos	92	85	177	8	2	10	100	87	187
Totales 105.....	390	332	722	14	11	25	404	343	747

106. Partido Villarino

Población escolar: 1.797 niños; no recibe instrucción el 53,0 %.

Analfabetos	316	291	607	89	72	161	405	363	768
Semialfabetos	8	2	10	3	2	5	11	4	15
Alfabetos	51	51	102	36	31	67	87	82	169
Totales 106.....	375	344	719	128	105	233	503	449	952

107. Partido Villegas General

Población escolar: 3.829 niños; no recibe instrucción el 53,6 %.

Analfabetos	730	663	1.393	115	89	204	845	752	1.597
Semialfabetos	20	25	45	3	2	5	23	27	50
Alfabetos	155	167	322	43	39	82	198	206	404
Totales 107.....	905	855	1.760	161	130	291	1.066	985	2.051

LA POBLACION ESCOLAR

CUADRO DEMOSTRATIVO DE LOS NIÑOS QUE NO RECIBEN INSTRUCCION (Continuación)

GRADO DE INSTRUCCIÓN	ARGENTINOS			EXTRANJEROS			TOTALES		
	Varones	Niñas	Total	Varones	Niñas	Total	Varones	Niñas	Total

III.—PROVINCIA DE BUENOS AIRES (Conclusión)

108. Partido Zárate

Población escolar: 4.141 niños; no recibe instrucción el 54,7 %.

Analfabetos	735	574	1.309	71	62	133	806	636	1.442
Semialfabetos	10	8	18	1	3	4	11	11	22
Alfabetos	343	343	686	57	59	116	400	402	802
Totales 108.....	1.088	925	2.013	129	124	253	1.217	1.049	2.266

Toda la Provincia

Población escolar: 389.018 niños; no recibe instrucción el 48,1 %.

Analfabetos	59.315	55.932	115.247	7.676	6.674	13.750	66.991	62.606	128.997
Semialfabetos	1.307	1.165	2.472	198	234	432	1.505	1.399	2.904
Alfabetos	21.817	24.915	46.732	4.236	4.061	8.297	26.053	28.976	55.029
Totales III.....	82.439	82.012	164.451	11.510	10.969	22.479	93.949	92.581	186.930

IV.—PROVINCIA DE SANTA FE

1. Departamento Capital

Población escolar: 15.199 niños; no recibe instrucción el 32,7 %.

Analfabetos	1.436	1.405	2.841	183	204	387	1.619	1.609	3.228
Semialfabetos	54	65	119	8	6	14	62	71	133
Alfabetos	568	774	1.342	131	143	274	699	917	1.616
Totales 1.....	2.058	2.244	4.302	322	353	675	2.380	2.597	4.977

2. Departamento Belgrano

Población escolar: 3.348 niños; no recibe instrucción el 59,9 %.

Analfabetos	751	712	1.463	121	74	195	872	786	1.658
Semialfabetos	8	10	18	3	34	37	11	44	55
Alfabetos	112	101	213	36	42	78	148	143	291
Totales 2.....	871	823	1.694	160	150	310	1.031	973	2.004

3. Departamento Caseros

Población escolar: 8.637 niños; no recibe instrucción el 60,9 %.

Analfabetos	1.730	1.678	3.408	451	401	852	2.181	2.079	4.260
Semialfabetos	33	33	66	7	14	21	40	47	87
Alfabetos	365	391	756	87	73	160	452	464	916
Totales 3.....	2.128	2.102	4.230	545	488	1.033	2.673	2.590	5.263

LA POBLACION ESCOLAR

CUADRO DEMOSTRATIVO DE LOS NIÑOS QUE NO RECIBEN INSTRUCCION (Continuación)

GRADO DE INSTRUCCIÓN	ARGENTINOS			EXTRANJEROS			TOTALES		
	Varones	Niñas	Total	Varones	Niñas	Total	Varones	Niñas	Total

IV.—PROVINCIA DE SANTA FE (Continuación)

4. Departamento Castellanos

Población escolar: 10.572 niños; no recibe instrucción el 39,4 %.

Analfabetos	1.194	1.270	2.464	91	82	173	1.285	1.352	2.637
Semialfabetos	63	58	121	7	3	10	70	61	131
Alfabetos	569	731	1.300	48	48	96	617	779	1.396
Totales 4.....	1.826	2.059	3.885	146	133	279	1.972	2.192	4.164

5. Departamento Constitución

Población escolar: 7.798 niños; no recibe instrucción el 62,7 %.

Analfabetos	1.670	1.596	3.266	408	354	762	2.078	1.950	4.028
Semialfabetos	22	24	46	6	10	16	28	34	62
Alfabetos	328	357	685	62	54	116	390	411	801
Totales 5.....	2.020	1.977	3.997	476	418	894	2.496	2.395	4.891

6. Dapartamento Garay

Población escolar: 1.591 niños; no recibe instrucción el 46,5 %.

Analfabetos	322	283	605	1	—	1	323	283	606
Semialfabetos	9	12	21	—	—	—	9	12	21
Alfabetos	75	38	113	—	—	—	75	38	113
Totales 6.....	406	333	739	1	—	1	407	333	740

7. Departamento Iriondo

Población escolar: 7.329 niños; no recibe instrucción el 66,9 %.

Analfabetos	1.689	1.496	3.185	358	324	682	2.047	1.820	3.867
Semialfabetos	37	34	71	12	12	24	49	46	95
Alfabetos	392	376	768	95	75	170	487	451	938
Totales 7.....	2.118	1.906	4.024	465	411	876	2.583	2.317	4.900

8. Departamento Las Colonias

Población escolar: 9.840 niños; no recibe instrucción el 34,9 %.

Analfabetos	899	988	1.887	48	47	95	947	1.035	1.982
Semialfabetos	41	47	88	3	4	7	44	51	95
Alfabetos	555	761	1.316	22	22	44	577	783	1.360
Totales 8.....	1.495	1.796	3.291	73	73	146	1.568	1.869	3.437

LA POBLACION ESCOLAR

CUADRO DEMOSTRATIVO DE LOS NIÑOS QUE NO RECIBEN INSTRUCCION (Continuación)

GRADO DE INSTRUCCIÓN	ARGENTINOS			EXTRANJEROS			TOTALES		
	Varones	Niñas	Total	Varones	Niñas	Total	Varones	Niñas	Total

IV.—PROVINCIA DE SANTA FE (Continuación)

9. Departamento López General

Población escolar: 12.303 niños; no recibe instrucción el 55,1 %.

Analfabetos	2.627	2.564	5.191	388	349	737	3.015	2.913	5.928
Semialfabetos	31	42	73	7	5	12	38	47	85
Alfabetos	307	315	622	74	71	145	381	386	767
Totales 9.....	2.965	2.921	5.886	469	425	894	3.434	3.346	6.780

10. Departamento Nueve de Julio

Población escolar: 1.270 niños; no recibe instrucción el 61,3 %.

Analfabetos	256	256	512	81	81	162	337	337	674
Semialfabetos	7	2	9	4	3	7	11	5	16
Alfabetos	26	35	61	15	12	27	41	47	88
Totales 10.....	289	293	582	100	96	196	389	389	778

11. Departamento Obligado General

Población escolar: 7.203 niños; no recibe instrucción el 52,4 %.

Analfabetos	1.579	1.446	3.025	35	30	65	1.614	1.476	3.090
Semialfabetos	66	59	125	—	—	—	66	59	125
Alfabetos	262	273	535	19	4	23	281	277	558
Totales 11.....	1.907	1.778	3.685	54	34	88	1.961	1.812	3.773

12. Departamento Rosario

Población escolar: 48.221 niños; no recibe instrucción el 41,1 %.

Analfabetos	4.478	4.962	9.440	1.226	1.450	2.676	5.704	6.412	12.116
Semialfabetos	215	174	389	161	64	225	376	238	614
Alfabetos	2.572	2.775	5.347	911	837	1.748	3.483	3.612	7.095
Totales 12.....	7.265	7.911	15.176	2.298	2.351	4.649	9.563	10.262	19.825

13. Departamento San Cristóbal

Población escolar: 6.534 niños; no recibe instrucción el 51,4 %.

Analfabetos	1.055	1.104	2.159	139	156	295	1.194	1.260	2.454
Semialfabetos	30	30	60	6	10	16	36	40	76
Alfabetos	312	336	648	92	88	180	404	424	828
Totales 13.....	1.397	1.470	2.867	237	254	491	1.634	1.724	3.358

LA POBLACION ESCOLAR

CUADRO DEMOSTRATIVO DE LOS NIÑOS QUE NO RECIBEN INSTRUCCION (Continuación)

GRADO DE INSTRUCCIÓN	ARGENTINOS			EXTRANJEROS			TOTALES		
	Varones	Niñas	Total	Varones	Niñas	Total	Varones	Niñas	Total

IV.—PROVINCIA DE SANTA FE (Continuación)

14. Departamento San Javier

Población escolar: 2.436 niños; no recibe instrucción el 58,7 %.

Analfabetos	594	620	1.214	22	4	26	616	624	1.240
Semialfabetos	6	10	16	—	—	—	6	10	16
Alfabetos	65	85	150	11	12	23	76	97	173
Totales 14.....	665	715	1.380	33	16	49	698	731	1.429

15. Departamento San Jerónimo

Población escolar: 7.049 niños; no recibe instrucción el 48,6 %.

Analfabetos	1.222	1.139	2.361	150	153	303	1.372	1.292	2.664
Semialfabetos	32	41	73	6	5	11	38	46	84
Alfabetos	277	335	612	39	29	68	316	364	680
Totales 15.....	1.531	1.515	3.046	195	187	382	1.726	1.702	3.428

16. Departamento San Justo

Población escolar: 2.876 niños; no recibe instrucción el 49,5 %.

Analfabetos	578	578	1.156	17	18	35	595	596	1.191
Semialfabetos	8	14	22	1	—	1	9	14	23
Alfabetos	78	124	202	5	3	8	83	127	210
Totales 15.....	664	716	1.380	23	21	44	687	737	1.424

17. Departamento San Lorenzo

Población escolar: 6.529 niños; no recibe instrucción el 57,2 %.

Analfabetos	1.260	1.304	2.564	213	228	441	1.473	1.532	3.005
Semialfabetos	35	28	63	6	3	9	41	31	72
Alfabetos	250	290	540	71	47	118	321	337	658
Totales 17.....	1.545	1.622	3.167	290	278	568	1.835	1.900	3.735

18. Departamento San Martín

Población escolar: 5.841 niños; no recibe instrucción el 48,6 %.

Analfabetos	1.141	1.051	2.192	53	50	103	1.194	1.101	2.295
Semialfabetos	24	12	36	3	2	5	27	14	41
Alfabetos	95	357	452	16	34	50	111	391	502
Totales 18.....	1.260	1.420	2.680	72	86	158	1.332	1.506	2.838

LA POBLACION ESCOLAR

CUADRO DEMOSTRATIVO DE LOS NIÑOS QUE NO RECIBEN INSTRUCCION (Continuación)

GRADO DE INSTRUCCIÓN	ARGENTINOS			EXTRANJEROS			TOTALES		
	Varones	Niñas	Total	Varones	Niñas	Total	Varones	Niñas	Total

IV.—PROVINCIA DE SANTA FE (Conclusión)

19. Departamento Vera

Población escolar: 5.821 niños; no recibe instrucción el 62,5 %.

Analfabetos	1.666	1.490	3.156	24	15	39	1.690	1.505	3.195
Semialfabetos	24	21	45	—	2	2	24	23	47
Alfabetos	198	182	380	9	6	15	207	188	395
Totales 19.....	1.888	1.693	3.581	33	23	56	1.921	1.716	3.637

Toda la Provincia

Población escolar: 170.397 niños; no recibe instrucción el 47,8 %.

Analfabetos	26.147	25.942	52.089	4.669	4.020	8.689	30.156	29.962	60.118
Semialfabetos	745	716	1.461	240	177	417	985	893	1.878
Alfabetos	7.406	8.636	16.042	1.743	1.600	3.343	9.149	10.236	19.385
Totales IV.....	34.298	35.294	69.592	5.992	5.797	11.789	40.290	41.091	81.381

V.—PROVINCIA DE ENTRE RIOS

1. Departamento Paraná (Capital)

Población escolar: 14 842 niños; no recibe instrucción el 37,9 %.

Analfabetos	2.152	1.990	4.142	116	100	216	2.268	2.090	4.358
Semialfabetos	73	60	133	5	6	11	78	66	144
Alfabetos	486	567	1.053	36	34	70	522	601	1.123
Totales 1.....	2.711	2.617	5.328	157	140	297	2.868	2.757	5.625

2. Departamento Colón

Población escolar: 5.172 niños; no recibe instrucción el 30,8 %.

Analfabetos	465	428	893	110	86	196	575	514	1.089
Semialfabetos	24	22	46	4	7	11	28	29	57
Alfabetos	140	179	319	64	65	129	204	244	448
Totales 2.....	629	629	1.258	178	158	336	807	787	1.594

3. Departamento Concordia

Población escolar: 8.252 niños; no recibe instrucción el 47,5 %.

Analfabetos	1.497	1.391	2.888	86	79	165	1.583	1.470	3.053
Semialfabetos	48	47	95	9	7	16	57	54	111
Alfabetos	304	349	653	58	41	99	362	390	752
Totales 3.....	1.849	1.787	3.636	153	127	280	2.002	1.914	3.916

LA POBLACION ESCOLAR

CUADRO DEMOSTRATIVO DE LOS NIÑOS QUE NO RECIBEN INSTRUCCION (Continuación)

GRADO DE INSTRUCCIÓN	ARGENTINOS			EXTRANJEROS			TOTALES		
	Varones	Niñas	Total	Varones	Niñas	Total	Varones	Niñas	Total

V.—PROVINCIA DE ENTRE RIOS (Continuación)

4. Departamento Diamante

Población escolar: 4.063 niños; no recibe instrucción el 39,3 %.

Analfabetos	545	538	1.083	53	56	109	598	594	1.192
Semialfabetos	17	12	29	—	—	—	17	12	29
Alfabetos	166	184	350	17	7	24	183	191	374
Totales 4.....	728	734	1.462	70	63	133	798	797	1.595

5. Departamento Federación

Población escolar: 3.684 niños; no recibe instrucción el 26,6 %.

Analfabetos	434	402	836	13	13	26	447	415	862
Semialfabetos	11	10	21	1	1	2	12	11	23
Alfabetos	44	47	91	2	3	5	46	50	96
Totales 5.....	489	459	948	16	17	33	505	476	981

6. Departamento Feliciano

Población escolar: 2.041 niños; no recibe instrucción el 39,9 %.

Analfabetos	354	359	713	3	2	5	357	361	718
Semialfabetos	5	7	12	—	—	—	5	7	12
Alfabetos	44	39	83	2	—	2	46	39	85
Totales 6.....	403	405	808	5	2	7	408	407	815

7. Departamento Gualeguay

Población escolar: 5.784 niños; no recibe instrucción el 46,2 %.

Analfabetos	985	973	1.958	97	94	191	1.082	1.067	2.149
Semialfabetos	50	43	93	9	2	11	59	45	104
Alfabetos	186	215	401	7	9	16	193	224	417
Totales 7.....	1.221	1.231	2.452	113	105	218	1.334	1.336	2.670

8. Departamento Gualeguaychú

Población escolar: 9.419 niños; no recibe instrucción el 51,0 %.

Analfabetos	1.843	1.621	3.464	264	252	516	2.107	1.873	3.980
Semialfabetos	50	59	109	11	9	20	61	68	129
Alfabetos	276	319	595	62	42	104	338	361	699
Totales 8.....	2.169	1.999	4.168	337	303	640	2.506	2.302	4.808

LA POBLACION ESCOLAR

CUADRO DEMOSTRATIVO DE LOS NIÑOS QUE NO RECIBEN INSTRUCCION (Continuación)

GRADO DE INSTRUCCIÓN	ARGENTINOS			EXTRANJEROS			TOTALES		
	Varones	Niñas	Total	Varones	Niñas	Total	Varones	Niñas	Total

V.—PROVINCIA DE ENTRE RIOS (Continuación)

9. Departamento La Paz

Población escolar: 5.804 niños; no recibe instrucción el 52,2 %..

Analfabetos	1.329	1.241	2.570	22	17	39	1.351	1.258	2.609
Semialfabetos	38	38	76	2	—	2	40	38	78
Alfabetos	145	182	327	7	9	16	152	191	343
Totales 9.....	1.512	1.461	2.973	31	26	57	1.543	1.487	3.030

10. Departamento Nogoyá

Población escolar: 5.551 niños; no recibe instrucción el 43,9 %.

Analfabetos	1.067	1.018	2.085	35	24	59	1.102	1.042	2.144
Semialfabetos	19	26	45	—	—	—	19	26	45
Alfabetos	86	125	211	4	34	38	90	159	249
Totales 10.....	1.172	1.169	2.341	39	58	97	1.211	1.227	2.438

11. Departamento Rosario Tala

Población escolar: 3.894 niños; no recibe instrucción el 44,0 %.

Analfabetos	723	623	1.346	22	14	36	745	637	1.382
Semialfabetos	36	19	55	—	2	2	36	21	57
Alfabetos	115	147	262	6	5	11	121	152	273
Totales 11.....	874	789	1.663	28	21	49	902	810	1.712

12. Departamento Uruguay

Población escolar: 8.433 niños; no recibe instrucción el 37,2 %.

Analfabetos	1.115	1.093	2.208	138	131	269	1.253	1.224	2.477
Semialfabetos	43	45	88	2	8	10	45	53	98
Alfabetos	136	354	490	40	32	72	176	386	562
Totales 12.....	1.294	1.492	2.786	180	171	351	1.474	1.663	3.137

13. Departamento Victoria

Población escolar: 5.134 niños; no recibe instrucción el 47.6 %.

Analfabetos	1.086	953	2.039	14	16	30	1.100	969	2.069
Semialfabetos	17	19	36	—	—	—	17	19	36
Alfabetos	129	199	328	5	4	9	134	203	337
Totales 13.....	1.232	1.171	2.403	19	20	39	1.251	1.191	2.442

LA POBLACION ESCOLAR

CUADRO DEMOSTRATIVO DE LOS NIÑOS QUE NO RECIBEN INSTRUCCION (Continuación)

GRADO DE INSTRUCCIÓN	ARGENTINOS			EXTRANJEROS			TOTALES		
	Varones	Niñas	Total	Varones	Niñas	Total	Varones	Niñas	Total

V.—PROVINCIA DE ENTRE RIOS (Conclusión)

14. Departamento Villaguay

Población escolar: 7.148 niños; no recibe instrucción el 50,0 %.

Analfabetos	1.566	1.413	2.979	44	39	83	1.610	1.452	3.062
Semialfabetos	34	29	63	1	2	3	35	31	66
Alfabetos	197	203	400	21	23	44	218	226	444
Totales 14.....	1.797	1.645	3.442	66	64	130	1.863	1.709	3.572

Toda la Provincia

Población escolar: 89.221 niños; no recibe instrucción el 43,0 %.

Analfabetos	15.161	14.943	29.504	1.017	923	1.940	16.178	14.966	31.144
Semialfabetos	465	436	901	41	41	88	509	480	989
Alfabetos	2.454	3.109	5.563	331	308	639	2.785	3.417	6.202
Totales V.....	18.080	17.588	35.668	1.392	1.275	2.667	19.472	18.863	38.335

VI.—PROVINCIA DE CORRIENTES

1. Departamento Capital

Población escolar: 7.863 niños; no recibe instrucción el 36,2 %.

Analfabetos	959	1.022	1.981	35	33	68	1.004	1.075	2.079
Semialfabetos	35	25	60	—	2	2	35	27	62
Alfabetos	314	343	657	32	18	50	346	361	707
Totales 1.....	1.308	1.390	2.698	77	73	150	1.385	1.463	2.848

2. Departamento Bella Vista

Población escolar: 3.829 niños; no recibe instrucción el 50,0 %.

Analfabetos	831	868	1.699	4	3	7	835	871	1.706
Semialfabetos	22	15	37	—	—	—	22	15	37
Alfabetos	96	68	164	2	4	6	98	72	170
Totales 2.....	949	951	1.900	6	7	13	955	958	1.913

3. Departamento Berón de Astrada

Población escolar: 413 niños; no recibe instrucción el 33,4 %.

Analfabetos	54	60	114	2	—	2	56	60	116
Semialfabetos	2	1	3	—	—	—	2	1	3
Alfabetos	10	9	19	—	—	—	10	9	19
Totales 3.....	66	70	136	2	—	2	68	70	138

LA POBLACION ESCOLAR

CUADRO DEMOSTRATIVO DE LOS NIÑOS QUE NO RECIBEN INSTRUCCION (Continuación)

GRADO DE INSTRUCCIÓN	ARGENTINOS			EXTRANJEROS			TOTALES		
	Varones	Niñas	Total	Varones	Niñas	Total	Varones	Niñas	Total

VI.—PROVINCIA DE CORRIENTES (Continuación)

4. Departamento Concepción

Población escolar: 2.244 niños; no recibe instrucción el 56,1 %.

Analfabetos	524	611	1.135	—	1	1	524	612	1.136
Semialfabetos	11	20	31	—	—	—	11	20	31
Alfabetos	55	36	91	—	—	—	55	36	91
Totales 4.....	590	667	1.257	—	1	1	590	668	1.258

5. Departamento Curuzú-Cuatiá

Población escolar: 6.081 niños; no recibe instrucción el 57,8 %.

Analfabetos	1.655	1.459	3.114	21	18	39	1.676	1.477	3.153
Semialfabetos	36	30	66	1	—	1	37	30	67
Alfabetos	140	138	278	9	8	17	149	146	295
Totales 5.....	1.831	1.627	3.458	31	26	57	1.862	1.653	3.515

6. Departamento Empedrado

Población escolar: 3.566 niños; no recibe instrucción el 41,4 %.

Analfabetos	593	763	1.356	3	1	4	596	764	1.360
Semialfabetos	12	5	17	—	—	—	12	5	17
Alfabetos	46	52	98	1	—	1	47	52	99
Totales 6.....	651	820	1.471	4	1	5	655	821	1.476

7. Departamento Esquina

Población escolar: 3.755 niños; no recibe instrucción el 65,9 %.

Analfabetos	1.164	1.129	2.293	1	4	5	1.165	1.133	2.298
Semialfabetos	11	12	23	—	—	—	11	12	23
Alfabetos	77	76	153	—	—	—	77	76	153
Totales 7.....	1.252	1.217	2.469	1	4	5	1.253	1.221	2.474

8. Departamento Goya

Población escolar: 6.418 niños; no recibe instrucción el 52,4 %.

Analfabetos	1.456	1.435	2.891	13	18	31	1.469	1.453	2.922
Semialfabetos	27	25	52	1	2	3	28	27	55
Alfabetos	166	208	374	6	7	13	172	215	387
Totales 8.....	1.649	1.668	3.317	20	27	47	1.669	1.695	3.364

LA POBLACION ESCOLAR

CUADRO DEMOSTRATIVO DE LOS NIÑOS QUE NO RECIBEN INSTRUCCION (Continuación)

GRADO DE INSTRUCCIÓN	ARGENTINOS			EXTRANJEROS			TOTALES		
	Varones	Niñas	Total	Varones	Niñas	Total	Varones	Niñas	Total

VI.—PROVINCIA DE CORRIENTES (Continuación)

9. Departamento Itatí

Población escolar: 657 niños; no recibe instrucción el 37,1 %.

Analfabetos	96	98	194	7	10	17	103	108	211
Semialfabetos	1	3	4	1	—	1	2	3	5
Alfabetos	5	16	21	6	1	7	11	17	28
Totales 9.....	102	117	219	14	11	25	116	128	244

10. Departamento Ituzaingó

Población escolar: 1.842 niños; no recibe instrucción el 59,4 %.

Analfabetos	476	478	954	30	30	60	506	508	1.014
Semialfabetos	11	6	17	1	—	1	12	6	18
Alfabetos	25	33	58	1	3	4	26	36	62
Totales 10.....	512	517	1.029	32	33	65	544	550	1.094

11. Departamento Lavalle

Población escolar: 3.594 niños; no recibe instrucción el 41,6 %.

Analfabetos	581	674	1.255	8	2	10	589	676	1.265
Semialfabetos	22	14	36	—	—	—	22	14	36
Alfabetos	97	93	190	2	3	5	99	96	195
Totales 11.....	700	781	1.481	10	5	15	710	786	1.496

12. Departamento Mburucuyá

Población escolar: 2.084 niños; no recibe instrucción el 49,4 %.

Analfabetos	428	495	923	—	—	—	428	495	923
Semialfabetos	9	6	15	—	—	—	9	6	15
Alfabetos	47	45	92	—	—	—	47	45	92
Totales 12.....	484	546	1.030	—	—	—	484	546	1.030

13. Departamento Mercedes

Población escolar: 5.365 niños; no recibe instrucción el 54,1 %.

Analfabetos	1.226	1.274	2.500	14	15	29	1.240	1.289	2.529
Semialfabetos	40	22	62	2	—	2	42	22	64
Alfabetos	126	169	295	8	5	13	134	174	308
Totales 13.....	1.392	1.465	2.857	24	20	44	1.416	1.485	2.901

LA PORLACION ESCOLAR

CUADRO DEMOSTRATIVO DE LOS NIÑOS QUE NO RECIBEN INSTRUCCION (Continuación)

GRADO DE INSTRUCCIÓN	ARGENTINOS			EXTRANJEROS			TOTALES		
	Varones	Niñas	Total	Varones	Niñas	Total	Varones	Niñas	Total

VI.—PROVINCIA DE CORRIENTES (Continuación)

14. Departamento Monte Caseros

Población escolar: 3.193 niños; no recibe instrucción el 45,5 %.

Analfabetos	586	557	1.143	19	31	50	605	588	1.193
Semialfabetos	16	13	29	—	—	—	16	13	29
Alfabetos	109	100	209	15	8	23	124	108	232
Totales 14.....	711	670	1.381	34	39	73	745	709	1.454

15. Departamento Paso de los Libres

Población escolar: 3.140 niños; no recibe instrucción el 49,8 %.

Analfabetos	655	638	1.293	57	45	102	712	683	1.395
Semialfabetos	17	17	34	—	1	1	17	18	35
Alfabetos	47	67	114	6	14	20	53	81	134
Totales 15.....	719	722	1.441	63	60	123	782	782	1.564

16. Departamento Paz General

Población escolar: 2.995 niños; no recibe instrucción el 40,0 %.

Analfabetos	512	567	1.079	17	17	34	529	584	1.113
Semialfabetos	1	21	22	—	—	—	1	21	22
Alfabetos	26	34	60	4	—	4	30	34	64
Totales 16.....	539	622	1.161	21	17	38	560	639	1.199

17. Departamento Saladas

Población escolar: 2.755 niños; no recibe instrucción el 38,9 %.

Analfabetos	401	438	839	9	4	13	410	442	852
Semialfabetos	18	14	32	—	1	1	18	15	33
Alfabetos	83	102	185	1	1	2	84	103	187
Totales 17.....	502	554	1.056	10	6	16	512	560	1.072

18. Departamento San Cosme

Población escolar: 1.792 niños; no recibe instrucción el 36,6 %.

Analfabetos	273	328	601	5	3	8	278	331	609
Semialfabetos	4	4	8	—	—	—	4	4	8
Alfabetos	19	19	38	—	—	—	19	19	38
Totales 18.....	296	351	647	5	3	8	301	354	655

LA POBLACION ESCOLAR

CUADRO DEMOSTRATIVO DE LOS NIÑOS QUE NO RECIBEN INSTRUCCION (Continuación)

GRADO DE INSTRUCCIÓN	ARGENTINOS			EXTRANJEROS			TOTALES		
	Varones	Niñas	Total	Varones	Niñas	Total	Varones	Niñas	Total

VI.—PROVINCIA DE CORRIENTES (Continuación)

19. Departamento San Luis del Palmar

Población escolar: 3.896 niños; no recibe instrucción el 64,8 %.

Analfabetos	514	1.228	1.742	2	6	8	516	1.234	1.750
Semialfabetos	55	14	69	—	—	—	55	14	69
Alfabetos	607	97	704	—	—	—	607	97	704
Totales 19.....	1.176	1.339	2.515	2	6	8	1.178	1.345	2.523

20. Departamento San Martín

Población escolar: 3.562 niños; no recibe instrucción el 59,6 %.

Analfabetos	872	893	1.765	80	68	148	952	961	1.913
Semialfabetos	16	21	37	—	—	—	16	21	37
Alfabetos	65	88	153	11	10	21	76	98	174
Totales 20.....	953	1.002	1.955	91	78	169	1.044	1.080	2.124

21. Departamento San Miguel

Población escolar: 1.437 niños; no recibe instrucción el 43,0 %.

Analfabetos	230	226	456	4	2	6	234	228	462
Semialfabetos	20	18	38	—	—	—	20	18	38
Alfabetos	53	65	118	—	—	—	53	65	118
Totales 21.....	303	309	612	4	2	6	307	311	618

22. Departamento San Roque

Población escolar: 2.620 niños; no recibe instrucción el 45,1 %.

Analfabetos	517	559	1.076	4	5	9	521	564	1.085
Semialfabetos	11	4	15	—	—	—	11	4	15
Alfabetos	52	30	82	—	—	—	52	30	82
Totales 22.....	580	593	1.173	4	5	9	584	598	1.182

23. Departamento Santo Tomé

Población escolar: 3.347 niños; no recibe instrucción el 54,7 %.

Analfabetos	717	710	1.427	101	73	174	818	783	1.601
Semialfabetos	15	25	40	—	2	2	15	27	42
Alfabetos	73	99	172	11	5	16	84	104	188
Totales 23.....	805	834	1.639	112	80	192	917	914	1.831

LA POBLACION ESCOLAR

CUADRO DEMOSTRATIVO DE LOS NIÑOS QUE NO RECIBEN INSTRUCCION (Continuación)

GRADO DE INSTRUCCIÓN	ARGENTINOS			EXTRANJEROS			TOTALES		
	Varones	Niñas	Total	Varones	Niñas	Total	Varones	Niñas	Total

VI.—PROVINCIA DE CORRIENTES (Conclusión)

24. Departamento Sauce

Población escolar: 1.647 niños; no recibe instrucción el 66,9 %.

Analfabetos	541	512	1.053	2	—	2	543	512	1.055
Semialfabetos	3	2	5	—	—	—	3	2	5
Alfabetos	27	14	41	—	1	1	27	15	42
Totales 24	571	528	1.099	2	1	3	573	529	1.102

Toda la Provincia

Población escolar: 78.095 niños; no recibe instrucción el 50,0 %.

Analfabetos	15.861	17.022	32.883	448	409	857	16.309	17.431	33.740
Semialfabetos	415	337	752	6	8	14	421	345	766
Alfabetos	2.365	2.001	4.366	115	88	203	2.480	2.089	4.569
Totales VI	18.641	19.360	38.001	569	505	1.074	19.210	19.865	39.075

VII.—PROVINCIA DE CORDOBA

1. Departamento Capital

Población escolar: 25.385 niños; no recibe instrucción el 31,8 %.

Analfabetos	2.122	2.182	4.304	413	419	832	2.535	2.601	5.136
Semialfabetos	142	142	284	22	18	40	164	160	324
Alfabetos	983	1.253	2.236	204	175	379	1.187	1.428	2.615
Totales 1	3.247	3.577	6.824	639	612	1.251	3.886	4.189	8.075

2. Departamento Calamuchita

Población escolar: 2.418 niños; no recibe instrucción el 43,4 %.

Analfabetos	234	415	649	10	12	22	244	427	671
Semialfabetos	27	24	51	1	—	1	28	24	51
Alfabetos	286	33	319	8	—	8	294	33	327
Totales 2	547	472	1.019	19	12	31	566	484	1.050

3. Departamento Colón

Población escolar: 3.793 niños; no recibe instrucción el 30,5 %.

Analfabetos	272	469	741	56	52	108	328	521	849
Semialfabetos	22	29	51	—	2	2	22	31	53
Alfabetos	79	146	225	20	10	30	99	156	255
Totales 3	373	644	1.017	76	64	140	449	708	1.157

LA POBLACION ESCOLAR

CUADRO DEMOSTRATIVO DE LOS NIÑOS QUE NO RECIBEN INSTRUCCION (Continuación)

GRADO DE INSTRUCCIÓN	ARGENTINOS			EXTRANJEROS			TOTALES		
	Varones	Niñas	Total	Varones	Niñas	Total	Varones	Niñas	Total

VII.—PROVINCIA DE CORDOBA (Continuación)

4. Departamento Cruz del Eje

Población escolar: 4.942 niños; no recibe instrucción el 41,7 %.

Analfabetos	867	917	1.784	16	14	30	883	931	1.814
Semialfabetos	25	15	40	2	1	3	27	16	43
Alfabetos	91	106	197	3	6	9	94	112	206
Totales 4.....	983	1.038	2.021	21	21	42	1.004	1.059	2.063

5. Departamento Ischilín

Población escolar: 2.655 niños; no recibe instrucción el 55,8 %.

Analfabetos	689	577	1.266	17	4	21	706	581	1.287
Semialfabetos	8	14	22	—	—	—	8	14	22
Alfabetos	83	81	164	6	2	8	89	83	172
Totales 5.....	780	672	1.452	23	6	29	803	678	1.481

6. Departamento Juárez Celman

Población escolar: 6.838 niños; no recibe instrucción el 57,1 %.

Analfabetos	1.529	1.409	2.938	72	105	177	1.601	1.514	3.115
Semialfabetos	39	34	73	5	9	14	44	43	87
Alfabetos	258	300	558	98	46	144	356	346	702
Totales 6.....	1.826	1.743	3.569	175	160	335	2.001	1.903	3.904

7. Departamento Juárez Marcos

Población escolar: 8.832 niños; no recibe instrucción el 64,5 %.

Analfabetos	2.098	1.910	4.008	370	287	657	2.468	2.197	4.665
Semialfabetos	33	46	79	2	8	10	35	54	89
Alfabetos	368	413	781	82	79	161	450	492	942
Totales 7.....	2.499	2.369	4.868	454	374	828	2.953	2.743	5.696

8. Departamento Minas

Población escolar: 1.466 niños; no recibe instrucción el 43,7 %.

Analfabetos	277	265	542	—	—	—	277	265	542
Semialfabetos	19	12	31	—	—	—	19	12	31
Alfabetos	30	37	67	—	—	—	30	37	67
Totales 8.....	326	314	640	—	—	—	326	314	640

LA POBLACION ESCOLAR

CUADRO DEMOSTRATIVO DE LOS NIÑOS QUE NO RECIBEN INSTRUCCION (Continuación)

GRADO DE INSTRUCCIÓN	ARGENTINOS			EXTRANJEROS			TOTALES		
	Varones	Niñas	Total	Varones	Niñas	Total	Varones	Niñas	Total

VII.—PROVINCIA DE CORDOBA (Continuación)

9. Departamento Pocho

Población escolar: 1.375 niños; no recibe instrucción el 33,9 %.

Analfabetos	221	205	426	—	—	—	221	205	426
Semialfabetos	2	6	8	—	—	—	2	6	8
Alfabetos	6	26	32	—	—	—	6	26	32
Totales 9.....	229	237	466	—	—	—	229	237	466

10. Departamento Punilla

Población escolar: 2.721 niños; no recibe instrucción el 30,0 %.

Analfabetos	376	291	667	19	9	28	395	300	695
Semialfabetos	14	3	17	2	—	2	16	3	19
Alfabetos	62	27	89	8	6	14	70	33	103
Totales 10.....	452	321	773	29	15	44	481	336	817

11. Departamento Río Cuarto

Población escolar: 13.265 niños; no recibe instrucción el 55,2 %.

Analfabetos	2.854	2.634	5.488	208	195	403	3.062	2.829	5.891
Semialfabetos	71	99	170	3	3	6	74	102	176
Alfabetos	499	631	1.130	57	67	124	556	698	1.254
Totales 11.....	3.424	3.364	6.788	268	265	533	3.692	3.629	7.321

12. Departamento Río Primero

Población escolar: 6.462 niños; no recibe instrucción el 48,3 %.

Analfabetos	1.410	1.261	2.671	14	24	38	1.424	1.285	2.709
Semialfabetos	36	51	87	—	—	—	36	51	87
Alfabetos	158	156	314	11	3	14	169	159	328
Totales 12.....	1.604	1.468	3.072	25	27	52	1.629	1.495	3.124

13. Departamento Río Seco

Población escolar: 1.557 niños; no recibe instrucción el 58,4 %.

Analfabetos	395	431	826	2	—	2	397	431	828
Semialfabetos	10	3	13	—	—	—	10	3	13
Alfabetos	29	39	68	—	—	—	29	39	68
Totales 13.....	434	473	907	2	—	2	436	473	909

LA POBLACION ESCOLAR

CUADRO DEMOSTRATIVO DE LOS NIÑOS QUE NO RECIBEN INSTRUCCION (Continuación)

GRADO DE INSTRUCCIÓN	ARGENTINOS			EXTRANJEROS			TOTALES		
	Varones	Niñas	Total	Varones	Niñas	Total	Varones	Niñas	Total

VII.—PROVINCIA DE CORDOBA (Continuación)

14. Departamento Río Segundo

Población escolar: 8.161 niños; no recibe instrucción el 47,6 %.

Analfabetos	1.550	1.349	2.899	110	92	202	1.669	1.441	3.101
Semialfabetos	58	49	107	8	4	12	66	53	119
Alfabetos	283	323	606	33	29	62	316	352	668
Totales 14.....	1.891	1.721	3.612	151	125	276	2.042	1.846	3.888

15. Departamento Roca General

Población escolar: 5.182 niños; no recibe instrucción el 65,1 %.

Analfabetos	1.253	1.181	2.434	176	145	321	1.429	1.326	2.755
Semialfabetos	35	36	71	11	7	18	46	43	89
Alfabetos	207	224	431	50	48	98	257	272	529
Totales 15.....	1.495	1.441	2.936	237	200	437	1.732	1.641	3.373

16. Departamento San Alberto

Población escolar: 2.903 niños; no recibe instrucción el 41,9 %.

Analfabetos	509	532	1.041	—	—	—	509	532	1.041
Semialfabetos	16	13	29	—	—	—	16	13	29
Alfabetos	52	95	147	—	—	—	52	95	147
Totales 16.....	577	640	1.217	—	—	—	577	640	1.217

17. Departamento San Javier

Población escolar: 4.201 niños; no recibe instrucción el 33,9 %.

Analfabetos	589	522	1.111	18	20	38	607	542	1.149
Semialfabetos	6	20	26	1	—	1	7	20	27
Alfabetos	90	146	236	9	5	14	99	151	250
Totales 17.....	685	688	1.373	28	25	53	713	713	1.426

18. Departamento San Justo

Población escolar: 13.585 niños; no recibe instrucción el 48,6 %.

Analfabetos	2.732	2.509	5.241	157	158	315	2.889	2.667	5.556
Semialfabetos	66	70	136	12	—	12	78	70	148
Alfabetos	370	416	786	53	55	108	423	471	894
Totales 18.....	3.168	2.995	6.163	222	213	435	3.390	3.208	6.598

LA POBLACION ESCOLAR

CUADRO DEMOSTRATIVO DE LOS NIÑOS QUE NO RECIBEN INSTRUCCION (Continuación)

GRADO DE INSTRUCCIÓN	ARGENTINOS			EXTRANJEROS			TOTALES		
	Varones	Niñas	Total	Varones	Niñas	Total	Varones	Niñas	Total

VII.—PROVINCIA DE CORDOBA (Continuación)

19. Departamento Santa María

Población escolar: 3.702 niños; no recibe instrucción el 44,9 %.

Analfabetos	631	530	1.161	72	70	142	703	600	1.303
Semialfabetos	28	24	52	3	—	3	31	24	55
Alfabetos	104	147	251	30	23	53	134	170	304
Totales 19.....	763	701	1.464	105	93	198	868	794	1.662

20. Departamento Sobremonte

Población escolar: 1.137 niños; no recibe instrucción el 57,8 %.

Analfabetos	331	272	603	1	—	1	332	272	604
Semialfabetos	7	13	20	—	—	—	7	13	20
Alfabetos	12	21	33	—	—	—	12	21	33
Totales 20.....	350	306	656	1	—	1	351	306	657

21. Departamento Tercero Abajo

Población escolar: 6.438 niños; no recibe instrucción el 44,1 %.

Analfabetos	936	972	1.908	139	131	270	1.075	1.103	2.178
Semialfabetos	22	30	52	9	8	17	31	38	69
Alfabetos	237	276	513	48	31	79	285	307	592
Totales 21.....	1 195	1 278	2.473	196	170	366	1.391	1.448	2.839

22. Departamento Tercero Arriba

Población escolar: 5.015 niños; no recibe instrucción el 49,9 %.

Analfabetos	987	911	1.898	100	79	179	1.087	990	2.077
Semialfabetos	14	20	34	1	3	4	15	23	38
Alfabetos	141	194	335	27	24	51	168	218	386
Totales 22.....	1.142	1.125	2.267	128	106	234	1.270	1.231	2.501

23. Departamento Totoral

Población escolar: 2.384 niños; no recibe instrucción el 53,8 %.

Analfabetos	535	488	1.023	17	19	36	552	507	1.059
Semialfabetos	17	30	47	2	—	2	19	30	49
Alfabetos	76	90	166	6	2	8	82	92	174
Totales 23.....	628	608	1.236	25	21	46	653	629	1.282

LA POBLACION ESCOLAR

CUADRO DEMOSTRATIVO DE LOS NIÑOS QUE NO RECIBEN INSTRUCCION (Continuación)

GRADO DE INSTRUCCIÓN	ARGENTINOS			EXTRANJEROS			TOTALES		
	Varones	Niñas	Total	Varones	Niñas	Total	Varones	Niñas	Total
VII.—PROVINCIA DE CORDOBA (Conclusión)									
24. Departamento Tulumba									
Población escolar: 2.890 niños; no recibe instrucción el 49,7 %.									
Analfabetos	650	595	1.245	4	5	9	654	600	1.254
Semialfabetos	20	20	40	—	—	—	20	20	40
Alfabetos	57	77	134	5	2	7	62	79	141
Totales 24.....	727	692	1.419	9	7	16	736	699	1.435
25. Departamento Unión									
Población escolar: 10.571 niños; no recibe instrucción el 59,1 %.									
Analfabetos	2.437	2.216	4.653	256	201	457	2.693	2.417	5.110
Semialfabetos	70	67	137	10	3	13	80	70	150
Alfabetos	424	433	857	78	48	126	502	481	983
Totales 25.....	2.931	2.716	5.647	344	252	596	3.275	2.968	6.243
Toda la Provincia									
Población escolar: 147.878 niños; no recibe instrucción el 47,2 %.									
Analfabetos	26.484	25.043	51.527	2.247	2.041	4.288	28.731	27.084	55.815
Semialfabetos	807	870	1.677	94	66	160	901	936	1.837
Alfabetos	4.985	5.690	10.675	836	661	1.497	5.821	6.351	12.172
Totales VII.....	32.276	31.603	63.879	3.177	2.768	5.945	35.453	34.371	69.824
VIII.—PROVINCIA DE SAN LUIS									
1. Departamento Capital									
Población escolar: 5.361 niños; no recibe instrucción el 39,1%.									
Analfabetos	844	773	1.617	32	20	52	876	793	1.669
Semialfabetos	16	14	30	—	—	—	16	14	30
Alfabetos	185	199	384	6	7	13	191	206	397
Totales 1.....	1.045	986	2.031	38	27	65	1.083	1.013	2.096
2. Departamento Ayacucho									
Población escolar: 2.935 niños; no recibe instrucción el 32,1 %.									
Analfabetos	370	394	764	1	1	2	371	395	766
Semialfabetos	12	13	25	—	—	—	12	13	25
Alfabetos	70	82	152	—	—	—	70	82	152
Totales 2.....	452	489	941	1	1	2	453	490	943

LA POBLACION ESCOLAR

CUADRO DEMOSTRATIVO DE LOS NIÑOS QUE NO RECIBEN INSTRUCCION (Continuación)

GRADO DE INSTRUCCIÓN	ARGENTINOS			EXTRANJEROS			TOTALES		
	Varones	Niñas	Total	Varones	Niñas	Total	Varones	Niñas	Total

VIII.—PROVINCIA DE SAN LUIS (Continuación)

3. Departamento Belgrano

Población escolar: 1.595 niños; no recibe instrucción el 32,2 %.

Analfabetos	215	225	440	1	2	3	216	227	443
Semialfabetos	5	7	12	—	—	—	5	7	12
Alfabetos	24	34	58	—	1	1	24	35	59
Totales 3.....	244	265	510	1	3	4	245	269	514

4. Departamento Chacabuco

Población escolar: 2.308 niños; no recibe instrucción el 40,5 %.

Analfabetos	388	350	738	9	17	26	397	367	764
Semialfabetos	10	10	20	—	—	—	10	10	20
Alfabetos	65	81	146	2	3	5	67	84	151
Totales 4.....	463	441	904	11	20	31	474	461	935

5. Departamento Junín

Población escolar: 2.334 niños; no recibe instrucción el 37,6 %.

Analfabetos	351	312	663	12	13	25	363	325	688
Semialfabetos	8	3	11	—	—	—	8	3	11
Alfabetos	68	102	170	5	4	9	73	106	179
Totales 5.....	427	417	844	17	17	34	444	434	878

6. Departamento Pedernera General

Población escolar: 7.313 niños; no recibe instrucción el 42,4 %.

Analfabetos	1.164	1.116	2.280	28	40	68	1.192	1.156	2.348
Semialfabetos	25	35	60	1	4	5	26	39	65
Alfabetos	288	356	644	13	33	46	301	389	690
Totales 6.....	1.477	1.507	2.984	42	77	119	1.519	1.584	3.103

7. Departamento Pringles Coronel

Población escolar: 1.975 niños; no recibe instrucción el 30,4 %.

Analfabetos	253	262	515	2	10	12	255	272	527
Semialfabetos	3	5	8	—	—	—	3	5	8
Alfabetos	33	27	60	2	3	5	35	30	65
Totales 7.....	289	294	583	4	13	17	293	307	600

LA POBLACION ESCOLAR

CUADRO DEMOSTRATIVO DE LOS NIÑOS QUE NO RECIBEN INSTRUCCION (Continuación)

GRADO DE INSTRUCCIÓN	ARGENTINOS			EXTRANJEROS			TOTALES		
	Varones	Niñas	Total	Varones	Niñas	Total	Varones	Niñas	Total

VIII.—PROVINCIA DE SAN LUIS (Conclusión)

8. Departamento San Martín

Población escolar: 2.136 niños; no recibe instrucción el 38,3 %.

Analfabetos	319	356	675	—	—	—	319	356	675
Semialfabetos	20	11	31	—	—	—	20	11	31
Alfabetos	47	65	112	—	—	—	47	65	112
Totales 8.....	386	432	818	—	—	—	386	432	818

Toda la Provincia

Población escolar: 25.957 niños; no recibe instrucción el 38,1 %.

Analfabetos	3.904	3.788	7.692	85	103	188	3.989	3.891	7.880
Semialfabetos	99	98	197	1	4	5	100	102	202
Alfabetos	780	946	1.726	28	51	79	808	997	1.805
Totales VIII.....	4.783	4.832	9.615	114	158	272	4.897	4.990	9.887

IX.—PROVINCIA DE SANTIAGO DEL ESTERO

1. Departamento Capital

Población escolar: 7.588 niños; no recibe instrucción el 39,0 %.

Analfabetos	957	1.118	2.075	41	42	83	998	1.160	2.158
Semialfabetos	35	35	70	1	4	5	36	39	75
Alfabetos	364	350	714	19	22	41	383	372	755
Totales 1.....	1.356	1.503	2.859	61	68	129	1.417	1.571	2.988

2. Departamento Aguirre

Población escolar: 1.181 niños; no recibe instrucción el 69,9 %.

Analfabetos	386	390	776	7	2	9	393	392	785
Semialfabetos	3	7	10	—	—	—	3	7	10
Alfabetos	10	20	30	—	1	1	10	21	31
Totales 2.....	399	417	816	7	3	10	406	420	826

3. Departamento Atamisqui

Población escolar: 1.414 niños; no recibe instrucción el 41,1 %.

Analfabetos	115	121	236	—	—	—	115	121	236
Semialfabetos	—	—	—	—	—	—	—	—	—
Alfabetos	205	138	343	1	1	2	206	139	345
Totales 3.....	320	259	579	1	1	2	321	260	581

LA POBLACION ESCOLAR

CUADRO DEMOSTRATIVO DE LOS NIÑOS QUE NO RECIBEN INSTRUCCION (Continuación)

GRADO DE INSTRUCCIÓN	ARGENTINOS			EXTRANJEROS			TOTALES		
	Varones	Niñas	Total	Varones	Niñas	Total	Varones	Niñas	Total

IX.—PROVINCIA DE SANTIAGO DEL ESTERO (Continuación)

4. Departamento Avellaneda

Población escolar: 4.182 niños; no recibe instrucción el 67,6 %.

Analfabetos	1.208	1.334	2.542	10	11	21	1.218	1.345	2.563
Semialfabetos	24	19	43	2	—	2	26	19	45
Alfabetos	114	91	205	5	7	12	119	98	217
Totales 4.....	1.346	1.444	2.790	17	18	35	1.363	1.462	2.825

5. Departamento Banda

Población escolar: 6.171 niños; no recibe instrucción el 52,9 %.

Analfabetos	1.207	1.346	2.553	45	34	79	1.252	1.380	2.632
Semialfabetos	36	20	56	2	—	2	38	20	58
Alfabetos	293	254	547	9	19	28	302	273	575
Totales 5.....	1.536	1.620	3.156	56	53	109	1.592	1.673	3.265

6. Departamento Belgrano

Población escolar: 1.269 niños; no recibe instrucción el 71,2 %.

Analfabetos	446	396	842	3	3	6	449	399	848
Semialfabetos	4	2	6	—	—	—	4	2	6
Alfabetos	24	23	47	—	2	2	24	25	49
Totales 6.....	474	421	895	3	5	8	477	426	903

7. Departamento Copo

Población escolar: 1.273 niños; no recibe instrucción el 79,3 %.

Analfabetos	447	471	918	—	—	—	447	471	918
Semialfabetos	6	4	10	—	—	—	6	4	10
Alfabetos	51	30	81	—	—	—	51	30	81
Totales 7.....	504	505	1.009	—	—	—	504	505	1.009

8. Departamento Choya

Población escolar: 3.050 niños; no recibe instrucción el 44,0 %.

Analfabetos	555	658	1.213	1	—	1	556	658	1.214
Semialfabetos	7	12	19	—	—	—	7	12	19
Alfabetos	52	58	110	—	—	—	52	58	110
Totales 8.....	614	728	1.342	1	—	1	615	728	1.343

LA POBLACION ESCOLAR

CUADRO DEMOSTRATIVO DE LOS NIÑOS QUE NO RECIBEN INSTRUCCION (Continuación)

GRADO DE INSTRUCCIÓN	ARGENTINOS			EXTRANJEROS			TOTALES		
	Varones	Niñas	Total	Varones	Niñas	Total	Varones	Niñas	Total

IX.—PROVINCIA DE SANTIAGO DEL ESTERO (Continuación)

9. Departamento Figueroa

Población escolar: 3.350 niños; no recibe instrucción el 57,8 %.

Analfabetos	877	933	1.810	—	—	—	877	933	1.810
Semialfabetos	6	6	12	—	—	—	6	6	12
Alfabetos	68	45	113	—	—	—	68	45	113
Totales 9.....	951	984	1.935	—	—	—	951	984	1.935

10. Departamento Guasayán

Población escolar: 1.319 niños; no recibe instrucción el 45,9 %.

Analfabetos	265	271	536	—	—	—	265	271	536
Semialfabetos	5	4	9	—	—	—	5	4	9
Alfabetos	28	33	61	—	—	—	28	33	61
Totales 10.....	298	308	606	—	—	—	298	308	606

11. Departamento Jiménez

Población escolar: 2.002 niños; no recibe instrucción el 59,2 %.

Analfabetos	509	545	1.054	2	1	3	511	546	1.057
Semialfabetos	22	10	32	—	—	—	22	10	32
Alfabetos	51	43	94	2	—	2	53	43	96
Totales 11.....	582	598	1.180	4	1	5	586	599	1.185

12. Departamento Loreto

Población escolar: 2.957 niños; no recibe instrucción el 78,1 %.

Analfabetos	1.036	1.137	2.173	—	3	3	1.036	1.140	2.176
Semialfabetos	27	11	38	—	—	—	27	11	38
Alfabetos	50	39	89	3	2	5	53	41	94
Totales 12.....	1.113	1.187	2.300	3	5	8	1.116	1.192	2.308

13. Departamento Matará

Población escolar: 1.785 niños; no recibe instrucción el 55,6 %.

Analfabetos	425	435	860	5	6	11	430	441	871
Semialfabetos	10	6	16	—	—	—	10	6	16
Alfabetos	53	50	103	1	2	3	54	52	106
Totales 13.....	488	491	979	6	8	14	494	499	993

LA POBLACION ESCOLAR

CUADRO DEMOSTRATIVO DE LOS NIÑOS QUE NO RECIBEN INSTRUCCION (Continuación)

GRADO DE INSTRUCCIÓN	ARGENTINOS			EXTRANJEROS			TOTALES		
	Varones	Niñas	Total	Varones	Niñas	Total	Varones	Niñas	Total

IX.—PROVINCIA DE SANTIAGO DEL ESTERO (Continuación)

14. Departamento Mitre

Población escolar: 613 niños; no recibe instrucción el 79,1 %.

Analfabetos	243	203	446	—	—	—	243	203	446
Semialfabetos	3	4	7	—	—	—	3	4	7
Alfabetos	19	13	32	—	—	—	19	13	32
Totales 14.....	265	220	485	—	—	—	265	220	485

15. Departamento Moreno

Población escolar: 2.239 niños; no recibe instrucción el 77,1 %.

Analfabetos	768	777	1.545	2	4	6	770	781	1.551
Semialfabetos	9	8	17	1	—	1	10	8	18
Alfabetos	97	58	155	2	—	2	99	58	157
Totales 15.....	874	843	1.717	5	4	9	879	847	1.726

16. Departamento Ojo de Agua

Población escolar: 2.373 niños; no recibe instrucción el 49,6 %.

Analfabetos	501	547	1.048	—	—	—	501	547	1.048
Semialfabetos	7	10	17	—	—	—	7	10	17
Alfabetos	60	52	112	—	—	—	60	52	112
Totales 16.....	568	609	1.177	—	—	—	568	609	1.177

17. Departamento Pellegrini

Población escolar: 2.131 niños; no recibe instrucción el 54,0 %.

Analfabetos	477	528	1.005	—	—	—	477	528	1.005
Semialfabetos	20	18	38	—	—	—	20	18	38
Alfabetos	54	54	108	—	—	—	54	54	108
Totales 17.....	551	600	1.151	—	—	—	551	600	1.151

18. Departamento Quebrachos

Población escolar: 1.885 niños; no recibe instrucción el 57,8 %.

Analfabetos	448	521	969	—	—	—	448	521	969
Semialfabetos	15	19	34	—	—	—	15	19	34
Alfabetos	53	33	86	—	—	—	53	33	86
Totales 18.....	516	573	1.089	—	—	—	516	573	1.089

LA POBLACION ESCOLAR

CUADRO DEMOSTRATIVO DE LOS NIÑOS QUE NO RECIBEN INSTRUCCION (Continuación)

GRADO DE INSTRUCCIÓN	ARGENTINOS			EXTRANJEROS			TOTALES		
	Varones	Niñas	Total	Varones	Niñas	Total	Varones	Niñas	Total

IX.—PROVINCIA DE SANTIAGO DEL ESTERO (Continuación)

19. Departamento Río Hondo

Población escolar: 2.912 niños; no recibe instrucción el 52,2 %.

Analfabetos	531	691	1.222	1	—	1	532	691	1.223
Semialfabetos	57	35	92	—	—	—	57	35	92
Alfabetos	117	88	205	1	—	1	118	88	206
Totales 19.....	705	814	1.519	2	—	2	707	814	1.521

20. Departamento Rivadavia

Población escolar: 501 niños; no recibe instrucción el 66,1 %.

Analfabetos	131	139	270	8	14	22	139	153	292
Semialfabetos	1	5	6	—	1	1	1	6	7
Alfabetos	11	13	24	3	5	8	14	18	32
Totales 20.....	143	157	300	11	20	31	154	177	331

21. Departamento Robles

Población escolar: 2.797 niños; no recibe instrucción el 45,7 %.

Analfabetos	535	624	1.159	6	1	7	541	625	1.166
Semialfabetos	2	3	5	—	—	—	2	3	5
Alfabetos	56	51	107	1	—	1	57	51	108
Totales 21.....	593	678	1.271	7	1	8	600	679	1.279

22. Departamento Salavina

Población escolar: 1.841 niños; no recibe instrucción el 59,6 %.

Analfabetos	465	520	985	—	—	—	465	520	985
Semialfabetos	10	9	19	—	—	—	10	9	19
Alfabetos	52	41	93	—	—	—	52	41	93
Totales 22.....	527	570	1.097	—	—	—	527	570	1.097

23. Departamento San Martín

Población escolar: 2.736 niños; no recibe instrucción el 55,7 %.

Analfabetos	590	778	1.368	1	4	5	591	782	1.373
Semialfabetos	10	11	21	1	—	1	11	11	22
Alfabetos	62	67	129	1	—	1	63	67	130
Totales 23.....	662	856	1.518	3	4	7	665	860	1.525

LA POBLACION ESCOLAR

CUADRO DEMOSTRATIVO DE LOS NIÑOS QUE NO RECIBEN INSTRUCCION (Continuación)

GRADO DE INSTRUCCIÓN	ARGENTINOS			EXTRANJEROS			TOTALES		
	Varones	Niñas	Total	Varones	Niñas	Total	Varones	Niñas	Total

IX.—PROVINCIA DE SANTIAGO DEL ESTERO (Conclusión)

24. Departamento Sarmiento

Población escolar: 1.103 niños; no recibe instrucción el 63,6 %.

Analfabetos	293	363	656	—	—	—	293	363	656
Semialfabetos	—	1	1	—	—	—	—	1	1
Alfabetos	24	17	41	1	2	3	25	19	44
Totales 24.....	317	381	698	1	2	3	318	383	701

25. Departamento Silípica

Población escolar: 920 niños; no recibe instrucción el 40,5 %.

Analfabetos	155	161	316	—	—	—	155	161	316
Semialfabetos	2	2	4	—	—	—	2	2	4
Alfabetos	29	24	53	—	—	—	29	24	53
Totales 25.....	186	187	373	—	—	—	186	187	373

26. Departamento Veintiocho de Marzo

Población escolar: 2.603 niños; no recibe instrucción el 73,4 %.

Analfabetos	903	906	1.809	10	9	19	913	915	1.828
Semialfabetos	8	6	14	—	—	—	8	6	14
Alfabetos	40	23	63	2	3	5	42	26	68
Totales 26.....	951	935	1.886	12	12	24	963	947	1.910

Toda la Provincia

Población escolar: 62.195 niños; no recibe instrucción el 56,4 %.

Analfabetos	14.443	15.913	30.356	142	134	276	14.585	16.047	30.632
Semialfabetos	329	267	596	7	5	12	336	272	608
Alfabetos	2.037	1.708	3.745	51	66	117	2.088	1.774	3.862
Totales IX.....	16.809	17.888	34.697	200	205	405	17.009	18.093	35.102

X.—PROVINCIA DE TUCUMAN

1. Departamento Capital

Población escolar: 19.263 niños; no recibe instrucción el 35,2 %.

Analfabetos	2.141	2.222	4.363	270	250	520	2.411	2.472	4.883
Semialfabetos	68	78	146	15	9	24	83	87	170
Alfabetos	699	820	1.519	108	97	205	807	917	1.724
Totales 1.....	2.908	3.120	6.028	393	356	749	3.301	3.476	6.777

LA POBLACION ESCOLAR

CUADRO DEMOSTRATIVO DE LOS NIÑOS QUE NO RECIBEN INSTRUCCION (Continuación)

GRADO DE INSTRUCCIÓN	ARGENTINOS			EXTRANJEROS			TOTALES		
	Varones	Niñas	Total	Varones	Niñas	Total	Varones	Niñas	Total

X.—PROVINCIA DE TUCUMAN (Continuación)

2. Departamento Burruyacú

Población escolar: 3.238 niños; no recibe instrucción el 47,0 %.

Analfabetos	660	591	1.251	40	29	69	700	620	1.320
Semialfabetos	31	23	54	2	1	3	33	24	57
Alfabetos	54	84	138	3	3	6	57	87	144
Totales 2.....	745	698	1.443	45	33	78	790	731	1.521

3. Departamento Cruz Alta

Población escolar: 9.105 niños; no recibe instrucción el 54,0 %.

Analfabetos	2.208	1.994	4.202	24	22	46	2.232	2.016	4.248
Semialfabetos	54	53	107	2	1	3	56	54	110
Alfabetos	283	258	541	8	11	19	291	269	560
Totales 3.....	2.545	2.305	4.850	34	34	68	2.579	2.339	4.918

4. Departamento Chicligasta

Población escolar: 6.142 niños; no recibe instrucción el 47,5 %.

Analfabetos	1.217	1.213	2.430	23	13	36	1.240	1.226	2.466
Semialfabetos	34	29	63	—	—	—	34	29	63
Alfabetos	195	185	380	3	4	7	198	189	387
Totales 4.....	1.446	1.427	2.873	26	17	43	1.472	1.444	2.916

5. Departamento Famaillá

Población escolar: 7.157 niños; no recibe instrucción el 56,8 %.

Analfabetos	1.742	1.534	3.276	48	34	82	1.790	1.568	3.358
Semialfabetos	45	39	84	3	1	4	48	40	88
Alfabetos	294	306	600	14	8	22	308	314	622
Totales 5.....	2.081	1.879	3.960	65	43	108	2.146	1.922	4.068

6. Departamento Graneros

Población escolar: 3.220 niños; no recibe instrucción el 52,7 %.

Analfabetos	691	695	1.386	9	4	13	700	699	1.399
Semialfabetos	17	22	39	—	—	—	17	22	39
Alfabetos	139	118	257	2	—	2	141	118	259
Totales 6.....	847	835	1.682	11	4	15	858	839	1.697

LA POBLACION ESCOLAR

CUADRO DEMOSTRATIVO DE LOS NIÑOS QUE NO RECIBEN INSTRUCCION (Continuación)

GRADO DE INSTRUCCIÓN	ARGENTINOS			EXTRANJEROS			TOTALES		
	Varones	Niñas	Total	Varones	Niñas	Total	Varones	Niñas	Total

X.—PROVINCIA DE TUCUMAN (Continuación)

7. Departamento Leales

Población escolar: 3.199 niños; no recibe instrucción el 45,4 %.

Analfabetos	625	573	1.198	4	4	8	629	577	1.206
Semialfabetos	7	21	28	—	—	—	7	21	28
Alfabetos	109	105	214	3	2	5	112	107	219
Totales 7.....	741	699	1.440	7	6	13	748	705	1.453

8. Departamento Monteros

Población escolar: 6.614 niños; no recibe instrucción el 49,1 %.

Analfabetos	1.435	1.320	2.755	15	13	28	1.450	1.333	2.783
Semialfabetos	39	35	74	—	—	—	39	35	74
Alfabetos	178	202	380	5	4	9	183	206	389
Totales 8.....	1.652	1.557	3.209	20	17	37	1.672	1.574	3.246

9. Departamento Río Chico

Población escolar: 5.585 niños; no recibe instrucción el 47,5 %.

Analfabetos	1.229	1.122	2.351	20	26	46	1.249	1.148	2.397
Semialfabetos	25	19	44	1	2	3	26	21	47
Alfabetos	95	109	204	2	1	3	97	110	207
Totales 9.....	1.349	1.250	2.599	23	29	52	1.372	1.279	2.651

10. Departamento Tafí

Población escolar: 3.566 niños; no recibe instrucción el 48,0 %.

Analfabetos	750	627	1.377	61	69	130	811	696	1.507
Semialfabetos	21	24	45	1	1	2	22	25	47
Alfabetos	69	72	141	9	6	15	78	78	156
Totales 10.....	840	723	1.563	71	76	147	911	799	1.710

11. Departamento Trancas

Población escolar: 1.213 niños; no recibe instrucción el 59,0 %.

Analfabetos	324	288	612	13	18	31	337	306	643
Semialfabetos	2	2	4	—	—	—	2	2	4
Alfabetos	28	37	65	1	3	4	29	40	69
Totales 11.....	354	327	681	14	21	35	368	348	716

LA POBLACION ESCOLAR

CUADRO DEMOSTRATIVO DE LOS NIÑOS QUE NO RECIBEN INSTRUCCION (Continuación)

GRADO DE INSTRUCCIÓN	ARGENTINOS			EXTRANJEROS			TOTALES		
	Varones	Niñas	Total	Varones	Niñas	Total	Varones	Niñas	Total

X.—PROVINCIA DE TUCUMAN (Conclusión)

Toda la Provincia

Población escolar: 68.302 niños; no recibe instrucción el 46,4 %.

Analfabetos	13.022	12.179	25.201	527	482	1.009	13.549	12.661	26.210
Semialfabetos	343	345	688	24	15	39	367	360	727
Alfabetos	2.143	2.296	4.439	158	139	297	2.301	2.435	4.736
Totales X.....	15.508	14.820	30.328	709	636	1.345	16.217	15.456	31.673

XI.—PROVINCIA DE MENDOZA

1. Departamento Capital

Población escolar: 9.777 niños; no recibe instrucción el 35,0 %.

Analfabetos	792	837	1.629	297	293	590	1.089	1.130	2.219
Semialfabetos	19	25	44	6	10	16	25	35	60
Alfabetos	324	453	777	210	153	363	534	606	1.140
Totales 1.....	1.135	1.315	2.450	513	456	969	1.648	1.771	3.419

2. Departamento Godoy Cruz

Población escolar: 2.825 niños; no recibe instrucción el 41,6 %.

Analfabetos	299	276	575	78	96	174	377	372	749
Semialfabetos	6	9	15	3	2	5	9	11	20
Alfabetos	135	166	301	58	48	106	193	214	407
Totales 2.....	440	451	891	139	146	285	579	597	1.176

3. Departamento Guaymallén

Población escolar: 4.837 niños; no recibe instrucción el 44,9 %.

Analfabetos	576	552	1.128	265	228	493	841	780	1.621
Semialfabetos	12	8	20	5	2	7	17	10	27
Alfabetos	180	229	409	55	59	114	235	288	523
Totales 3.....	768	789	1.557	325	289	614	1.093	1.078	2.171

4. Departamento Junín

Población escolar: 2.511 niños; no recibe instrucción el 56,0 %.

Analfabetos	445	395	840	135	136	271	580	531	1.111
Semialfabetos	11	5	16	5	4	9	16	9	25
Alfabetos	82	127	209	33	29	62	115	156	271
Totales 4.....	538	527	1.065	173	169	342	711	696	1.407

LA POBLACION ESCOLAR

CUADRO DEMOSTRATIVO DE LOS NIÑOS QUE NO RECIBEN INSTRUCCION (Continuación)

GRADO DE INSTRUCCIÓN	ARGENTINOS			EXTRANJEROS			TOTALES		
	Varones	Niñas	Total	Varones	Niñas	Total	Varones	Niñas	Total

XI.—PROVINCIA DE MENDOZA (Continuación)

5. Departamento La Paz

Población escolar: 1.061 niños; no recibe instrucción el 54,9 %.

Analfabetos	277	188	465	19	15	34	296	203	499
Semialfabetos	6	3	9	—	1	1	6	4	10
Alfabetos	24	35	59	5	9	14	29	44	73
Totales 5.....	**307**	**226**	**533**	**24**	**25**	**49**	**331**	**251**	**582**

6. Departamento Las Heras

Población escolar: 2.020 niños; no recibe instrucción el 49,2 %.

Analfabetos	263	284	547	76	82	158	339	366	705
Semialfabetos	7	9	16	2	7	9	9	16	25
Alfabetos	107	118	225	20	19	39	127	137	264
Totales 6.....	**377**	**411**	**788**	**98**	**108**	**206**	**475**	**519**	**994**

7. Departamento Lavalle

Población escolar: 1.473 niños; no recibe instrucción el 58,7 %.

Analfabetos	350	337	687	27	27	54	377	364	741
Semialfabetos	1	10	11	—	—	—	1	10	11
Alfabetos	51	50	101	6	6	12	57	56	113
Totales 7.....	**402**	**397**	**799**	**33**	**33**	**66**	**435**	**430**	**865**

8. Departamento Luján

Población escolar: 3.614 niños; no recibe instrucción el 48,0 %.

Analfabetos	527	480	1.007	159	161	320	686	641	1.327
Semialfabetos	13	10	23	—	2	2	13	12	25
Alfabetos	115	187	302	38	41	79	153	228	381
Totales 8.....	**655**	**677**	**1.332**	**197**	**204**	**401**	**852**	**881**	**1.733**

9. Departamento Maipú

Población escolar: 5.619 niños; no recibe instrucción el 52,0 %.

Analfabetos	753	785	1.538	383	289	672	1.136	1.074	2.210
Semialfabetos	15	12	27	7	34	41	22	46	68
Alfabetos	189	233	422	98	122	220	287	355	642
Totales 9.....	**957**	**1.030**	**1.987**	**488**	**445**	**933**	**1.445**	**1.475**	**2.920**

LA POBLACION ESCOLAR

CUADRO DEMOSTRATIVO DE LOS NIÑOS QUE NO RECIBEN INSTRUCCION (Continuación)

GRADO DE INSTRUCCIÓN	ARGENTINOS			EXTRANJEROS			TOTALES		
	Varones	Niñas	Total	Varones	Niñas	Total	Varones	Niñas	Total

XI.—PROVINCIA DE MENDOZA (Continuación)

10. Departamento Rivadavia

Población escolar: 3.637 niños; no recibe instrucción el 53,3 %.

Analfabetos	599	578	1.177	177	193	370	776	771	1.547
Semialfabetos	7	6	13	2	—	2	9	6	15
Alfabetos	113	174	287	46	44	90	159	218	377
Totales 10.....	719	758	1.477	225	237	462	944	995	1.939

11. Departamento San Carlos

Población escolar: 1.300 niños; no recibe instrucción el 45,8 %.

Analfabetos	197	199	396	36	20	56	233	219	452
Semialfabetos	4	6	10	—	—	—	4	6	10
Alfabetos	46	66	112	13	9	22	59	75	134
Totales 11.....	247	271	518	49	29	78	296	300	596

12. Departamento San Martín

Población escolar: 4.084 niños; no recibe instrucción el 53,5 %.

Analfabetos	705	656	1.361	174	147	321	879	803	1.682
Semialfabetos	10	8	18	1	4	5	11	12	23
Alfabetos	184	225	409	34	36	70	218	261	479
Totales 12.....	899	889	1.788	209	187	396	1.108	1.076	2.184

13. Departamento San Rafael

Población escolar: 7.774 niños; no recibe instrucción el 62,3 %.

Analfabetos	1.685	1.585	3.270	403	493	896	2.088	2.078	4.166
Semialfabetos	23	24	47	16	8	24	39	32	71
Alfabetos	163	223	386	131	91	222	294	314	608
Totales 13.....	1.871	1.832	3.703	550	592	1.142	2.421	2.424	4.845

14. Departamento Santa Rosa

Población escolar: 957 niños; no recibe instrucción el 51,4 %.

Analfabetos	207	181	388	15	9	24	222	190	412
Semialfabetos	2	—	2	—	—	—	2	—	2
Alfabetos	30	36	66	8	4	12	38	40	78
Totales 14.....	239	217	456	23	13	36	262	230	492

LA POBLACION ESCOLAR

CUADRO DEMOSTRATIVO DE LOS NIÑOS QUE NO RECIBEN INSTRUCCION (Continuación)

GRADO DE INSTRUCCIÓN	ARGENTINOS			EXTRANJEROS			TOTALES		
	Varones	Niñas	Total	Varones	Niñas	Total	Varones	Niñas	Total

XI.—PROVINCIA DE MENDOZA (Conclusión)

15. Departamento Tunuyán

Población escolar: 1.129 niños; no recibe instrucción el 61,2 %.

Analfabetos	299	242	541	24	38	62	323	280	603
Semialfabetos	6	6	12	—	—		6	6	12
Alfabetos	40	27	67	5	4	9	45	31	76
Totales 15.....	345	275	620	29	42	71	374	317	691

16. Departamento Tupungato

Población escolar: 447 niños; no recibe instrucción el 42,1 %.

Analfabetos	73	71	144	8	6	14	81	77	158
Semialfabetos	3	1	4	—	—	—	3	1	4
Alfabetos	16	10	26	—	—	—	16	10	26
Totales 16.....	92	82	174	8	6	14	100	88	188

Toda la Provincia

Población escolar: 53.065 niños; no recibe instrucción el 49,4 %.

Analfabetos	8.047	7.646	15.693	2.276	2.233	4.509	10.323	9.879	20.202
Semialfabetos	145	142	287	47	74	121	192	216	408
Alfabetos	1.799	2.359	4.158	760	674	1.434	2.559	3.033	5.592
Totales XI.....	9.991	10.147	20.138	3.083	2.981	6.064	13.074	13.128	26.202

XII.—PROVINCIA DE SAN JUAN

1. Departamento Capital

Población escolar: 3.201 niños; no recibe instrucción el 68,2 %.

Analfabetos	146	76	222	10	28	38	156	104	260
Semialfabetos	2	—	2	—	—		2	—	2
Alfabetos	747	1.009	1.756	81	85	166	828	1.094	1.922
Totales 1.....	895	1.085	1.980	91	113	204	986	1.198	2.184

2. Departamento Albardón

Población escolar: 1.153 niños; no recibe instrucción el 38,7 %.

Analfabetos	187	141	328	23	10	33	210	151	361
Semialfabetos	1	4	5	2	1	3	3	5	8
Alfabetos	28	41	69	6	2	8	34	43	77
Totales 2.....	216	186	402	31	13	44	247	199	446

LA POBLACION ESCOLAR

CUADRO DEMOSTRATIVO DE LOS NIÑOS QUE NO RECIBEN INSTRUCCION (Continuación)

GRADO DE INSTRUCCIÓN	ARGENTINOS			EXTRANJEROS			TOTALES		
	Varones	Niñas	Total	Varones	Niñas	Total	Varones	Niñas	Total

XII.—PROVINCIA DE SAN JUAN (Continuación)

3. Departamento Angaco Norte

Población escolar: 1.103 niños; no recibe instrucción el 51,7 %.

Analfabetos	218	176	394	15	19	34	233	195	428
Semialfabetos	1	2	3	—	—	—	1	2	3
Alfabetos	54	76	130	5	4	9	59	80	139
Totales 3.....	273	254	527	20	23	43	293	277	570

4. Departamento Angaco Sud

Población escolar: 942 niños; no recibe instrucción el 43,1 %.

Analfabetos	164	134	298	24	23	47	188	157	345
Semialfabetos	1	—	1	—	—	—	1	—	1
Alfabetos	22	34	56	3	1	4	25	35	60
Totales 4.....	187	168	355	27	24	51	214	192	406

5. Departamento Calingasta

Población escolar: 675 niños; no recibe instrucción el 51,3 %.

Analfabetos	151	112	263	11	10	21	162	122	284
Semialfabetos	1	—	1	9	7	16	10	7	17
Alfabetos	14	13	27	10	8	18	24	21	45
Totales 5.....	166	125	291	30	25	55	196	150	346

6. Departamento Caucete

Población escolar: 1.985 niños; no recibe instrucción el 52,4 %.

Analfabetos	428	377	805	32	28	60	460	405	865
Semialfabetos	—	11	11	1	—	1	1	11	12
Alfabetos	59	90	149	9	5	14	68	95	163
Totales 6.....	487	478	965	42	33	75	529	511	1.040

7. Departamento Concepción

Población escolar: 1.231 niños; recibe instrucción el 57,8 %.

Analfabetos	194	200	394	19	18	37	213	218	431
Semialfabetos	—	5	5	1	—	1	1	5	6
Alfabetos	24	32	56	2	—	2	26	32	58
Totales 7.....	218	237	455	22	18	40	240	255	495

CUADRO DEMOSTRATIVO DE LOS NIÑOS QUE NO RECIBEN INSTRUCCION (Continuación)

GRADO DE INSTRUCCIÓN	ARGENTINOS			EXTRANJEROS			TOTALES		
	Varones	Niñas	Total	Varones	Niñas	Total	Varones	Niñas	Total

XII.—PROVINCIA DE SAN JUAN (Continuación)

8. Departamento Chimbas

Población escolar: 557 niños; no recibe instrucción el 37,0 %.

Analfabetos	52	45	97	36	21	57	88	66	154
Semialfabetos	—	—	—	1	—	1	1	—	1
Alfabetos	18	21	39	4	8	12	22	29	51
Totales 8.....	70	66	136	41	29	70	111	95	206

9. Departamento Desamparados

Población escolar: 1.922 niños; no recibe instrucción el 44,0 %.

Analfabetos	260	260	520	39	26	65	299	286	585
Semialfabetos	3	5	8	—	—	—	3	5	8
Alfabetos	104	133	237	9	7	16	113	140	253
Totales 9.....	367	398	765	48	33	81	415	431	846

10. Departamento Iglesia

Población escolar: 975 niños; no recibe instrucción el 43,1 %.

Analfabetos	195	164	359	14	11	25	209	175	384
Semialfabetos	7	11	18	—	—	—	7	11	18
Alfabetos	11	7	18	—	—	—	11	7	18
Totales 10.....	213	182	395	14	11	25	227	193	420

11. Departamento Jachal

Población escolar: 3.025 niños; no recibe instrucción el 37,7 %.

Analfabetos	484	436	920	12	9	21	496	445	941
Semialfabetos	20	14	34	—	1	1	20	15	35
Alfabetos	73	91	164	—	1	1	73	92	165
Totales 11.....	577	541	1.118	12	11	23	589	552	1.141

12. Departamento Nueve de Julio

Población escolar: 210 niños; no recibe instrucción el 68,1 %.

Analfabetos	51	50	101	5	3	8	56	53	109
Semialfabetos	1	2	3	—	—	—	1	2	3
Alfabetos	16	11	27	3	1	4	19	12	31
Totales 12.....	68	63	131	8	4	12	76	67	143

LA POBLACION ESCOLAR

CUADRO DEMOSTRATIVO DE LOS NIÑOS QUE NO RECIBEN INSTRUCCION (Continuación)

GRADO DE INSTRUCCIÓN	ARGENTINOS			EXTRANJEROS			TOTALES		
	Varones	Niñas	Total	Varones	Niñas	Total	Varones	Niñas	Total

XII.—PROVINCIA DE SAN JUAN (Continuación)

13. Departamento Pocito

Población escolar: 1.679 niños; no recibe instrucción el 47,7 %.

Analfabetos	257	243	500	50	63	113	307	306	613
Semialfabetos	5	3	8	1	6	7	6	9	15
Alfabetos	66	79	145	15	13	28	81	92	173
Totales 13.....	328	325	653	66	82	148	394	407	801

14. Departamento Rivadavia

Población escolar: 552 niños; no recibe instrucción el 44,0 %.

Analfabetos	91	80	171	7	12	19	98	92	190
Semialfabetos	4	—	4	—	1	1	4	1	5
Alfabetos	11	26	37	6	5	11	17	31	48
Totales 14.....	106	106	212	13	18	31	119	124	243

15. Departamento Santa Lucía

Población escolar: 1.156 niños; no recibe instrucción el 38,1 %.

Analfabetos	129	127	256	38	19	57	167	146	313
Semialfabetos	2	3	5	—	1	1	2	4	6
Alfabetos	45	59	104	9	8	17	54	67	121
Totales 15.....	176	189	365	47	28	75	223	217	440

16. Departamento Sarmiento

Población escolar: 630 niños; no recibe instrucción el 39,2 %.

Analfabetos	88	85	173	7	8	15	95	93	188
Semialfabetos	3	3	6	—	—	—	3	3	6
Alfabetos	19	31	50	2	1	3	21	32	53
Totales 16.....	110	119	229	9	9	18	119	128	247

17. Departamento Trinidad

Población escolar: 1.724 niños; no recibe instrucción el 41,0 %.

Analfabetos	208	190	398	29	36	65	237	226	463
Semialfabetos	9	4	13	2	—	2	11	4	15
Alfabetos	91	106	197	16	15	31	107	121	228
Totales 17.....	308	300	608	47	51	98	355	351	706

LA POBLACION ESCOLAR

CUADRO DEMOSTRATIVO DE LOS NIÑOS QUE NO RECIBEN INSTRUCCION (Continuación)

GRADO DE INSTRUCCIÓN	ARGENTINOS			EXTRANJEROS			TOTALES		
	Varones	Niñas	Total	Varones	Niñas	Total	Varones	Niñas	Total

XII.—PROVINCIA DE SAN JUAN (Conclusión)

18. Departamento Ullún

Población escolar: 165 niños; no recibe instrucción el 23,0 %.

Analfabetos	16	16	32	2	2	4	18	18	36
Semialfabetos	—	—	—	—	—	—	—	—	—
Alfabetos	—	—	—	1	1	2	1	1	2
Totales 18.....	16	16	32	3	3	6	19	19	38

19. Departamento Valle Fértil

Población escolar: 555 niños; no recibe instrucción el 38,6 %.

Analfabetos	103	90	193	—	—	—	103	90	193
Semialfabetos	3	—	3	—	—	—	3	—	3
Alfabetos	11	7	18	—	—	—	11	7	18
Totales 19.....	117	97	214	—	—	—	117	97	214

20. Departamento Veinticinco de Mayo

Población escolar: 627 niños; no recibe instrucción el 53.7 %.

Analfabetos	135	142	277	6	4	10	141	146	287
Semialfabetos	2	1	3	2	—	2	4	1	5
Alfabetos	20	20	40	4	1	5	24	21	45
Totales 20.....	157	163	320	12	5	17	169	168	337

Toda la Provincia

Población escolar: 24.892 niños; no recibe instrucción el 45,3 %.

Analfabetos	3.557	3.144	6.701	379	350	729	3.936	3.494	7.430
Semialfabetos	65	68	133	19	17	36	84	85	169
Alfabetos	1.433	1.886	3.319	185	166	351	1.618	2.052	3.670
Totales XII.....	5.055	5.098	10.153	583	533	1.116	5.638	5.631	11.269

XIII.—PROVINCIA DE LA RIOJA

1. Departamento Capital

Población escolar: 2.785 niños; no recibe instrucción el 44,1 %.

Analfabetos	510	490	1.000	8	3	11	518	493	1.011
Semialfabetos	6	4	10	—	—	—	6	4	10
Alfabetos	84	118	202	3	3	6	87	121	208
Totales 1.....	600	612	1.212	11	6	17	611	618	1.229

LA POBLACION ESCOLAR

CUADRO DEMOSTRATIVO DE LOS NIÑOS QUE NO RECIBEN INSTRUCCION (Continuación)

GRADO DE INSTRUCCIÓN	ARGENTINOS			EXTRANJEROS			TOTALES		
	Varones	Niñas	Total	Varones	Niñas	Total	Varones	Niñas	Total

XIII.—PROVINCIA DE LA RIOJA (Continuación)

2. Departamento Arauco

Población escolar: 737 niños; no recibe instrucción el 43,3 %.

Analfabetos	139	113	252	—	—	—	139	113	252
Semialfabetos	1	1	2	—	—	—	1	1	2
Alfabetos	28	37	65	—	—	—	28	37	65
Totales 2.....	168	151	319	—	—	—	168	151	319

3. Departamento Belgrano General

Población escolar: 823 niños; no recibe instrucción el 30,4 %.

Analfabetos	111	104	215	—	—	—	111	104	215
Semialfabetos	1	4	5	—	—	—	1	4	5
Alfabetos	14	16	30	—	—	—	14	16	30
Totales 3.....	126	124	250	—	—	—	126	124	250

4. Departamento Castro Barros

Población escolar: 834 niños; no recibe instrucción el 27,3 %.

Analfabetos	99	74	173	—	—	—	99	74	173
Semialfabetos	—	—	—	—	—	—	—	—	—
Alfabetos	28	27	55	—	—	—	28	27	55
Totales 4.....	127	101	228	—	—	—	127	101	228

5. Departamento Chilecito

Población escolar: 2.080 niños; no recibe instrucción el 41,2 %.

Analfabetos	402	371	773	11	3	14	413	374	787
Semialfabetos	8	3	11	1	—	1	9	3	12
Alfabetos	27	31	58	—	1	1	27	32	59
Totales 5.....	437	405	842	12	4	16	449	409	858

6. Departamento Famatina

Población escolar: 1.215 niños; no recibe instrucción el 36,8 %.

Analfabetos	198	177	375	—	—	—	198	177	375
Semialfabetos	8	7	15	—	—	—	8	7	15
Alfabetos	20	37	57	—	—	—	20	37	57
Totales 6.....	226	221	447	—	—	—	226	221	447

LA POBLACION ESCOLAR

CUADRO DEMOSTRATIVO DE LOS NIÑOS QUE NO RECIBEN INSTRUCCION (Continuación)

GRADO DE INSTRUCCIÓN	ARGENTINOS			EXTRANJEROS			TOTALES		
	Varones	Niñas	Total	Varones	Niñas	Total	Varones	Niñas	Total

XIII.—PROVINCIA DE LA RIOJA (Continuación)

7. Departamento Independencia

Población escolar: 328 niños; no recibe instrucción el 50,0 %.

Analfabetos	85	66	151	—	—	—	85	66	151
Semialfabetos	—	2	2	—	—	—	—	2	2
Alfabetos	7	4	11	—	—	—	7	4	11
Totales 7.....	92	72	164	—	—	—	92	72	164

8. Departamento Juárez Celman

Población escolar: 927 niños; no recibe instrucción el 44,1 %.

Analfabetos	167	175	342	1	—	1	168	175	343
Semialfabetos	2	5	7	—	—	—	2	5	7
Alfabetos	21	38	59	—	—	—	21	38	59
Totales 8.....	190	218	408	1	—	1	191	218	409

9. Departamento La Madrid General

Población escolar: 414 niños; no recibe instrucción el 35,5 %.

Analfabetos	69	62	131	5	1	6	74	63	137
Semialfabetos	2	—	2	—	—	—	2	—	2
Alfabetos	3	5	8	—	—	—	3	5	8
Totales 9.....	74	67	141	5	1	6	79	68	147

10. Departamento Lavalle General

Población escolar: 1.273 niños; no recibe instrucción el 61,7 %.

Analfabetos	375	355	730	10	7	17	385	362	747
Semialfabetos	2	7	9	—	—	—	2	7	9
Alfabetos	11	19	30	—	—	—	11	19	30
Totales 10.....	388	381	769	10	7	17	398	388	786

11. Departamento Ocampo General

Población escolar: 1.015 niños; no recibe instrucción el 38,7 %.

Analfabetos	168	170	338	1	1	2	169	171	340
Semialfabetos	6	5	11	—	—	—	6	5	11
Alfabetos	16	26	42	—	—	—	16	26	42
Totales 11.....	190	201	391	1	1	2	191	202	393

LA POBLACION ESCOLAR

CUADRO DEMOSTRATIVO DE LOS NIÑOS QUE NO RECIBEN INSTRUCCION (Continuación)

GRADO DE INSTRUCCIÓN	ARGENTINOS			EXTRANJEROS			TOTALES		
	Varones	Niñas	Total	Varones	Niñas	Total	Varones	Niñas	Total

XIII.—PROVINCIA DE LA RIOJA (Continuación)

12. Departamento Rivadavia

Población escolar: 1.050 niños; no recibe instrucción el 47,0 %.

Analfabetos	204	206	410	—	—	—	204	206	410
Semialfabetos	24	13	37	—	—	—	24	13	37
Alfabetos	22	25	47	—	—	—	22	25	47
Totales 12	250	244	494	—	—	—	250	244	494

13. Departamento Roca General

Población escolar: 1.278 niños; no recibe instrucción el 60,4 %.

Analfabetos	333	376	709	1	2	3	334	378	712
Semialfabetos	4	9	13	—	—	—	4	9	13
Alfabetos	20	26	46	1	—	1	21	26	47
Totales 13	357	411	768	2	2	4	359	413	772

14. Departamento Sanagasta

Población escolar: 274 niños; no recibe instrucción el 38,3 %.

Analfabetos	50	50	100	—	—	—	50	50	100
Semialfabetos	—	—	—	—	—	—	—	—	—
Alfabetos	—	5	5	—	—	—	—	5	5
Totales 14	50	55	105	—	—	—	50	55	105

15. Departamento San Blas de los Sauces

Población escolar: 878 niños; no recibe instrucción el 40,3 %.

Analfabetos	148	156	304	—	—	—	148	156	304
Semialfabetos	6	1	7	—	—	—	6	1	7
Alfabetos	22	20	42	—	1	1	22	21	43
Totales 15	176	177	353	—	1	1	176	178	354

16. Departamento San Martín

Población escolar: 915 niños; no recibe instrucción el 60,9 %.

Analfabetos	274	252	526	—	—	—	274	252	526
Semialfabetos	3	4	7	—	—	—	3	4	7
Alfabetos	17	7	24	—	—	—	17	7	24
Totales 16	294	263	557	—	—	—	294	263	557

LA POBLACION ESCOLAR

CUADRO DEMOSTRATIVO DE LOS NIÑOS QUE NO RECIBEN INSTRUCCION (Continuación)

GRADO DE INSTRUCCIÓN	ARGENTINOS			EXTRANJEROS			TOTALES		
	Varones	Niñas	Total	Varones	Niñas	Total	Varones	Niñas	Total

XIII.—PROVINCIA DE LA RIOJA (Conclusión)

17. Departamento Sarmiento General

Población escolar: 849 niños; no recibe instrucción el 54,3 %.

Analfabetos	207	216	423	11	10	21	218	226	444
Semialfabetos	1	2	3	—	1	1	1	3	4
Alfabetos	5	5	10	1	2	3	6	7	13
Totales 17.....	213	223	436	12	13	25	225	236	461

18. Departamento Vélez Sársfield

Población escolar: 432 niños; no recibe instrucción el 59,0 %.

Analfabetos	119	88	207	—	—	—	119	88	207
Semialfabetos	6	8	14	—	—	—	6	8	14
Alfabetos	15	19	34	—	—	—	15	19	34
Totales 18.....	140	115	255	—	—	—	140	115	255

Toda la Provincia

Población escolar: 18.107 niños; no recibe instrucción el 45,4 %.

Analfabetos	3.658	3.501	7.159	48	27	75	3.706	3.528	7.234
Semialfabetos	80	75	155	1	1	2	81	76	157
Alfabetos	360	465	825	5	7	12	365	472	837
Totales XIII.....	4.098	4.041	8.139	54	35	89	4.152	4.076	8.228

XIV.—PROVINCIA DE CATAMARCA

1. Departamento Capital

Población escolar: 3.323 niños; no recibe instrucción el 26,7 %.

Analfabetos	325	289	614	5	6	11	330	295	625
Semialfabetos	3	9	12	—	—	—	3	9	12
Alfabetos	141	93	234	10	6	16	151	99	250
Totales 1.....	469	391	860	15	12	27	484	403	887

2. Departamento Ambato

Población escolar: 563 niños; no recibe instrucción el 37,8 %.

Analfabetos	83	84	167	—	—	—	83	84	167
Semialfabetos	8	7	15	—	—	—	8	7	15
Alfabetos	11	20	31	—	—	—	11	20	31
Totales 2.....	102	111	213	—	—	—	102	111	213

LA POBLACION ESCOLAR

CUADRO DEMOSTRATIVO DE LOS NIÑOS QUE NO RECIBEN INSTRUCCION (Continuación)

GRADO DE INSTRUCCIÓN	ARGENTINOS			EXTRANJEROS			TOTALES		
	Varones	Niñas	Total	Varones	Niñas	Total	Varones	Niñas	Total

XIV.—PROVINCIA DE CATAMARCA (Continuación)

3. Departamento Ancasti

Población escolar: 1.005 niños; no recibe instrucción el 42,2 %.

Analfabetos	187	188	375	—	—	—	187	188	375
Semialfabetos	1	2	3	—	—	—	1	2	3
Alfabetos	23	23	46	—	—	—	23	23	46
Totales 3.....	211	213	424	—	—	—	211	213	424

4. Departamento Andalgalá

Población escolar: 1.580 niños; no recibe instrucción el 40,5 %.

Analfabetos	292	265	557	1	1	2	293	266	559
Semialfabetos	8	5	13	—	—	—	8	5	13
Alfabetos	27	39	66	1	1	2	28	40	68
Totales 4.....	327	309	636	2	2	4	329	311	640

5. Departamento Belén

Población escolar: 2.121 niños; no recibe instrucción el 40,1 %.

Analfabetos	388	379	767	—	—	—	388	379	767
Semialfabetos	17	20	37	—	—	—	17	20	37
Alfabetos	21	26	47	—	—	—	21	26	47
Totales 5.....	426	425	851	—	—	—	426	425	851

6. Departamento Capayán

Población escolar: 1.304 niños; no recibe instrucción el 36,6 %.

Analfabetos	170	183	353	2	—	2	172	183	355
Semialfabetos	7	10	17	—	—	—	7	10	17
Alfabetos	43	62	105	—	—	—	43	62	105
Totales 6.....	220	255	475	2	—	2	222	255	477

7. Departamento El Alto

Población escolar: 1.274 niños; no recibe instrucción el 44,5 %.

Analfabetos	215	289	504	1	1	2	216	290	506
Semialfabetos	14	6	20	—	—	—	14	6	20
Alfabetos	24	17	41	—	—	—	24	17	41
Totales 7.....	253	312	565	1	1	2	254	313	567

CUADRO DEMOSTRATIVO DE LOS NIÑOS QUE NO RECIBEN INSTRUCCION (Continuación)

GRADO DE INSTRUCCIÓN	ARGENTINOS			EXTRANJEROS			TOTALES		
	Varones	Niñas	Total	Varones	Niñas	Total	Varones	Niñas	Total

XIV.—PROVINCIA DE CATAMARCA (Continuación)

8. Departamento La Paz

Población escolar: 2.372 niños; no recibe instrucción el 48,2 %.

Analfabetos	461	478	939	1	1	2	462	479	941
Semialfabetos	11	18	29	—	—	—	11	18	29
Alfabetos	74	98	172	—	1	1	74	99	173
Totales 8.....	546	594	1.140	1	2	3	547	596	1.143

9. Departamento Paclín

Población escolar: 622 niños; no recibe instrucción el 39,9 %.

Analfabetos	108	98	206	—	—	—	108	98	206
Semialfabetos	2	—	2	—	—	—	2	—	2
Alfabetos	12	28	40	—	—	—	12	28	40
Totales 9.....	122	126	248	—	—	—	122	126	248

10. Departamento Piedra Blanca

Población escolar: 774 niños; no recibe instrucción el 24,4 %.

Analfabetos	75	68	143	—	—	—	75	68	143
Semialfabetos	—	—	—	—	—	—	—	—	—
Alfabetos	13	28	41	5	—	5	18	28	46
Totales 10.....	88	96	184	5	—	5	93	96	189

11. Departamento Pomán

Población escolar: 848 niños; no recibe instrucción el 41,4 %.

Analfabetos	130	149	279	—	1	1	130	150	280
Semialfabetos	8	6	14	—	—	—	8	6	14
Alfabetos	26	31	57	—	—	—	26	31	57
Totales 11.....	164	186	350	—	1	1	164	187	351

12. Departamento Santa María

Población escolar: 1.754 niños; no recibe instrucción el 40,9 %.

Analfabetos	313	281	594	—	—	—	313	281	594
Semialfabetos	17	18	35	1	—	1	18	18	36
Alfabetos	41	46	87	1	—	1	42	46	88
Totales 12.....	371	345	716	2	—	2	373	345	718

LA POBLACION ESCOLAR

CUADRO DEMOSTRATIVO DE LOS NIÑOS QUE NO RECIBEN INSTRUCCION (Continuación)

GRADO DE INSTRUCCIÓN	ARGENTINOS			EXTRANJEROS			TOTALES		
	Varones	Niñas	Total	Varones	Niñas	Total	Varones	Niñas	Total
XIV.—PROVINCIA DE CATAMARCA (Conclusión)									
13. Departamento Santa Rosa									
Población escolar: 1.158 niños; no recibe instrucción el 39,5 %.									
Analfabetos	184	196	380	—	—	—	184	196	380
Semialfabetos	10	5	15	—	—	—	10	5	15
Alfabetos	34	28	62	—	—	—	34	28	62
Totales 13	228	229	457	—	—	—	228	229	457
14. Departamento Tinogasta									
Población escolar: 3.123 niños; no recibe instrucción el 53,6 %.									
Analfabetos	693	679	1.372	22	14	36	715	693	1.408
Semialfabetos	28	30	58	3	—	3	31	30	61
Alfabetos	90	110	200	3	2	5	93	112	205
Totales 14	811	819	1.630	28	16	44	839	835	1.674
15. Departamento Valle Vicjo									
Población escolar: 1.106 niños; no recibe instrucción el 38,0 %.									
Analfabetos	153	132	285	—	2	2	153	134	287
Semialfabetos	10	6	16	—	—	—	10	6	16
Alfabetos	57	60	117	—	—	—	57	60	117
Totales 15	220	198	418	—	2	2	220	200	420
Toda la Provincia									
Población escolar: 22.927 niños; no recibe instrucción el 40,4 %.									
Analfabetos	3.777	3.758	7.535	32	26	58	3.809	3.784	7.593
Semialfabetos	144	142	286	4	—	4	148	142	290
Alfabetos	637	709	1.346	20	10	30	657	719	1.376
Totales XIV	4.558	4.609	9.167	56	36	92	4.614	4.645	9.259
XV.—PROVINCIA DE SALTA									
1. Departamento Capital									
Población escolar: 6.633 niños; no recibe instrucción el 32,5 %.									
Analfabetos	767	490	1.257	42	53	95	809	543	1.352
Semialfabetos	38	25	63	2	—	2	40	25	65
Alfabetos	348	315	663	41	37	78	389	352	741
Totales 1	1.153	830	1.983	85	90	175	1.238	920	2.158

LA POBLACION ESCOLAR

CUADRO DEMOSTRATIVO DE LOS NIÑOS QUE NO RECIBEN INSTRUCCION (Continuación)

GRADO DE INSTRUCCIÓN	ARGENTINOS			EXTRANJEROS			TOTALES		
	Varones	Niñas	Total	Varones	Niñas	Total	Varones	Niñas	Total

XV.—PROVINCIA DE SALTA (Continuación)

2. Departamento Anta

Población escolar: 1.641 niños; no recibe instrucción el 66,6 %.

Analfabetos	554	491	1.048	1	—	1	555	491	1.049
Semialfabetos	8	5	13	—	—	—	8	5	13
Alfabetos	16	15	31	—	—	—	16	15	31
Totales 2.....	578	514	1.092	1	—	1	579	514	1.093

3. Departamento Cachí

Población escolar: 1.211 niños; no recibe instrucción el 53,8 %.

Analfabetos	284	318	602	—	—	—	284	318	602
Semialfabetos	7	6	13	—	—	—	7	6	13
Alfabetos	17	19	36	—	—	—	17	19	36
Totales 3.....	308	343	651	—	—	—	308	343	651

4. Departamento Cafayate

Población escolar: 1.080 niños; no recibe instrucción el 36,2 %.

Analfabetos	155	162	317	—	—	—	155	162	317
Semialfabetos	10	9	19	—	—	—	10	9	19
Alfabetos	20	35	55	—	—	—	20	35	55
Totales 4.....	185	206	391	—	—	—	185	206	391

5. Departamento Caldera

Población escolar: 400 niños; no recibe instrucción el 52,6 %.

Analfabetos	83	100	183	2	1	3	85	101	186
Semialfabetos	4	2	6	—	—	—	4	2	6
Alfabetos	11	12	23	—	—	—	11	12	23
Totales 5.....	98	114	212	2	1	3	100	115	215

6. Departamento Campo Santo

Población escolar: 1.180 niños; no recibe instrucción el 52,4 %.

Analfabetos	228	196	424	46	44	90	274	240	514
Semialfabetos	1	3	4	1	1	2	2	4	6
Alfabetos	37	44	81	13	4	17	50	48	98
Totales 6.....	266	243	509	60	49	109	326	292	618

LA POBLACION ESCOLAR

CUADRO DEMOSTRATIVO DE LOS NIÑOS QUE NO RECIBEN INSTRUCCION (Continuación)

GRADO DE INSTRUCCIÓN	ARGENTINOS			EXTRANJEROS			TOTALES		
	Varones	Niñas	Total	Varones	Niñas	Total	Varones	Niñas	Total

XV.—PROVINCIA DE SALTA (Continuación)

7. Departamento Candelaria

Población escolar: 586 niños; no recibe instrucción el 52,6 %.

Analfabetos	158	122	280	3	2	5	161	124	285
Semialfabetos	3	—	3	—	—	—	3	—	3
Alfabetos	9	9	18	1	1	2	10	10	20
Totales 7.....	170	131	301	4	3	7	174	134	308

8. Departamento Cerrillos

Población escolar: 960 niños; no recibe instrucción el 41,7 %.

Analfabetos	149	141	290	2	3	5	151	144	295
Semialfabetos	9	11	20	—	—	—	9	11	20
Alfabetos	45	34	79	2	4	6	47	38	85
Totales 8.....	203	186	389	4	7	11	207	193	400

9. Departamento Chicoana

Población escolar: 1.231 niños; no recibe instrucción el 42,2 %.

Analfabetos	214	195	409	—	1	1	214	196	410
Semialfabetos	8	14	22	—	—	—	8	14	22
Alfabetos	50	37	87	—	—	—	50	37	87
Totales 9.....	272	246	518	—	1	1	272	247	519

10. Departamento Guachipas

Población escolar: 754 niños; no recibe instrucción el 45,6 %.

Analfabetos	171	142	313	—	—	—	171	142	313
Semialfabetos	3	4	7	—	—	—	3	4	7
Alfabetos	11	13	24	—	—	—	11	13	24
Totales 10.....	185	159	344	—	—	—	185	159	344

11. Departamento Iruya

Población escolar: 566 niños; no recibe instrucción el 43,3 %.

Analfabetos	92	124	216	2	2	4	94	126	220
Semialfabetos	4	—	4	—	—	—	4	—	4
Alfabetos	17	4	21	—	—	—	17	4	21
Totales 11.....	113	128	241	2	2	4	115	130	245

LA POBLACION ESCOLAR

CUADRO DEMOSTRATIVO DE LOS NIÑOS QUE NO RECIBEN INSTRUCCION (Continuación)

GRADO DE INSTRUCCIÓN	ARGENTINOS			EXTRANJEROS			TOTALES		
	Varones	Niñas	Total	Varones	Niñas	Total	Varones	Niñas	Total

XV.—PROVINCIA DE SALTA (Continuación)

12. Departamento La Poma

Población escolar: 309 niños; no recibe instrucción el 58,9 %.

Analfabetos	75	98	173	1	—	1	76	98	174
Semialfabetos	—	—	—	—	—	—	—	—	—
Alfabetos	6	2	8	—	—	—	6	2	8
Totales 12.....	81	100	181	1	—	1	82	100	182

13. Departamento La Viña

Población escolar: 1.050 niños; no recibe instrucción el 50,7 %.

Analfabetos	218	199	417	4	2	6	222	201	423
Semialfabetos	7	2	9	—	—	—	7	2	9
Alfabetos	57	39	96	3	1	4	60	40	100
Totales 13.....	282	240	522	7	3	10	289	243	532

14. Departamento Metán

Población escolar: 1.683 niños; no recibe instrucción el 55,2 %.

Analfabetos	396	351	747	12	8	20	408	359	767
Semialfabetos	14	—	14	—	—	—	14	—	14
Alfabetos	60	82	142	6	—	6	66	82	148
Totales 14.....	470	433	903	18	8	26	488	441	929

15. Departamento Molinos

Población escolar: 1.281 niños; no recibe instrucción el 77,9 %.

Analfabetos	502	451	953	—	—	—	502	451	953
Semialfabetos	3	1	4	—	—	—	3	1	4
Alfabetos	26	15	41	—	—	—	26	15	41
Totales 15.....	531	467	998	—	—	—	531	467	998

16. Departamento Orán

Población escolar: 1.647 niños; no recibe instrucción el 75,8 %.

Analfabetos	498	569	1.067	53	35	88	551	604	1.155
Semialfabetos	9	7	16	1	—	1	10	7	17
Alfabetos	45	22	67	6	4	10	51	26	77
Totales 16.....	552	598	1.150	60	39	99	612	637	1.249

LA POBLACION ESCOLAR

CUADRO DEMOSTRATIVO DE LOS NIÑOS QUE NO RECIBEN INSTRUCCION (Continuación)

GRADO DE INSTRUCCIÓN	ARGENTINOS			EXTRANJEROS			TOTALES		
	Varones	Niñas	Total	Varones	Niñas	Total	Varones	Niñas	Total

XV.—PROVINCIA DE SALTA (Continuación)

17. Departamento Rivadavia

Población escolar: 1.212 niños; no recibe instrucción el 81,9 %.

Analfabetos	474	445	919	—	—	—	474	445	919
Semialfabetos	13	8	21	—	—	—	13	8	21
Alfabetos	25	28	53	—	—	—	25	28	53
Totales 17.....	512	481	993	—	—	—	512	481	993

18. Departamento Rosario de la Frontera

Población escolar: 1.713 niños; no recibe instrucción el 59,7 %.

Analfabetos	447	388	835	28	22	50	475	410	885
Semialfabetos	7	7	14	2	—	2	9	7	16
Alfabetos	48	67	115	3	4	7	51	71	122
Totales 18.....	502	462	964	33	26	59	535	488	1.023

19. Departamento Rosario de Lerma

Población escolar: 1.686 niños; no recibe instrucción el 52,6 %.

Analfabetos	380	360	740	2	4	6	382	364	746
Semialfabetos	8	7	15	—	—	—	8	7	15
Alfabetos	52	70	122	2	1	3	54	71	125
Totales 19.....	440	437	877	4	5	9	444	442	886

20. Departamento San Carlos

Población escolar: 1.307 niños; no recibe instrucción el 51,7 %.

Analfabetos	319	288	607	5	2	7	324	290	614
Semialfabetos	8	5	13	1	—	1	9	5	14
Alfabetos	21	24	45	3	—	3	24	24	48
Totales 20.....	348	317	665	9	2	11	357	319	676

21. Departamento Santa Victoria

Población escolar: 699 niños; no recibe instrucción el 63,2 %.

Analfabetos	162	250	412	7	8	15	169	258	427
Semialfabetos	2	—	2	—	—	—	2	—	2
Alfabetos	8	4	12	1	—	1	9	4	13
Totales 21.....	172	254	426	8	8	16	180	262	442

LA POBLACION ESCOLAR

CUADRO DEMOSTRATIVO DE LOS NIÑOS QUE NO RECIBEN INSTRUCCION (Continuación)

GRADO DE INSTRUCCIÓN	ARGENTINOS			EXTRANJEROS			TOTALES		
	Varones	Niñas	Total	Varones	Niñas	Total	Varones	Niñas	Total

XV.—PROVINCIA DE SALTA (Conclusión)

Toda la Provincia

Población escolar: 28.838 niños; no recibe instrucción el 51,5 %.

Analfabetos	6.326	5.883	12.209	210	187	397	6.536	6.070	12.606
Semialfabetos	166	116	282	7	1	8	173	117	290
Alfabetos	929	890	1.819	81	56	137	1.010	916	1.956
Totales XV.....	7.421	6.889	14.310	298	244	542	7.719	7.133	14.852

XVI.—PROVINCIA DE JUJUY

1. Departamento Capital

Población escolar: 2.796 niños; no recibe instrucción el 39,6 %.

Analfabetos	336	429	765	39	30	69	375	459	834
Semialfabetos	20	24	44	4	4	8	24	28	52
Alfabetos	91	111	202	10	10	20	101	121	222
Totales 1.....	447	564	1.011	53	44	97	500	608	1.108

2. Departamento Cochinoca

Población escolar: 815 niños; no recibe instrucción el 50,9 %.

Analfabetos	138	220	358	2	—	2	140	220	360
Semialfabetos	4	14	18	—	—	—	4	14	18
Alfabetos	22	14	36	1	—	1	23	14	37
Totales 2.....	164	248	412	3	—	3	167	248	415

3. Departamento Humahuaca

Población escolar: 888 niños; no recibe instrucción el 48,4 %.

Analfabetos	143	242	385	3	3	6	146	245	391
Semialfabetos	3	9	12	—	—	—	3	9	12
Alfabetos	16	11	27	—	—	—	16	11	27
Totales 3.....	162	262	424	3	3	6	165	265	430

4. Departamento Ledesma

Población escolar: 1.364 niños; no recibe instrucción el 61,0 %.

Analfabetos	310	231	541	121	73	194	431	304	735
Semialfabetos	4	—	4	2	—	2	6	—	6
Alfabetos	44	33	77	8	6	14	52	39	91
Totales 4.....	358	264	622	131	79	210	489	343	832

LA POBLACION ESCOLAR

CUADRO DEMOSTRATIVO DE LOS NIÑOS QUE NO RECIBEN INSTRUCCION (Continuación)

GRADO DE INSTRUCCIÓN	ARGENTINOS			EXTRANJEROS			TOTALES		
	Varones	Niñas	Total	Varones	Niñas	Total	Varones	Niñas	Total

XVI.—PROVINCIA DE JUJUY (Continuación)

5. Departamento Perico del Carmen

Población escolar: 1.310 niños; no recibe instrucción el 50,5 %.

Analfabetos	290	219	509	30	20	50	320	239	559
Semialfabetos	9	6	15	—	—	—	9	6	15
Alfabetos	51	28	79	4	5	9	55	33	88
Totales 5.....	350	253	603	34	25	59	384	278	662

6. Departamento Rinconada

Población escolar: 283 niños; no recibe instrucción el 44,2 %.

Analfabetos	50	59	109	—	—	—	50	59	109
Semialfabetos	3	5	8	1	—	1	4	5	9
Alfabetos	2	4	6	1	—	1	3	4	7
Totales 6.....	55	68	123	2	—	2	57	68	125

7. Departamento San Antonio

Población escolar: 290 niños; no recibe instrucción el 48,6 %.

Analfabetos	59	73	132	—	—	—	59	73	132
Semialfabetos	—	1	1	—	—	—	—	1	1
Alfabetos	4	4	8	—	—	—	4	4	8
Totales 7.....	63	78	141	—	—	—	63	78	141

8. Departamento San Pedro

Población escolar: 1.683 niños; no recibe instrucción el 70,4 %.

Analfabetos	408	288	696	273	81	354	681	369	1.050
Semialfabetos	6	5	11	3	2	5	9	7	16
Alfabetos	52	47	99	15	5	20	67	52	119
Totales 8.....	466	340	806	291	88	379	757	428	1.185

9. Departamento Santa Bárbara

Población escolar: 282 niños; no recibe instrucción el 64,9 %.

Analfabetos	74	91	165	5	3	8	79	94	173
Semialfabetos	3	—	3	—	—	—	3	—	3
Alfabetos	4	3	7	—	—	—	4	3	7
Totales 9.....	81	94	175	5	3	8	86	97	183

LA POBLACION ESCOLAR

CUADRO DEMOSTRATIVO DE LOS NIÑOS QUE NO RECIBEN INSTRUCCION (Continuación)

GRADO DE INSTRUCCIÓN	ARGENTINOS			EXTRANJEROS			TOTALES		
	Varones	Niñas	Total	Varones	Niñas	Total	Varones	Niñas	Total

XVI.—PROVINCIA DE JUJUY (Continuación)

10. Departamento Santa Catalina

Población escolar: 454 niños; no recibe instrucción el 48,9 %.

Analfabetos	62	123	185	4	4	8	66	127	193
Semialfabetos	8	9	17	—	—	—	8	9	17
Alfabetos	8	4	12	—	—	—	8	4	12
Totales 10.....	78	136	214	4	4	8	82	140	222

11. Departamento Tilcara

Población escolar: 615 niños; no recibe instrucción el 46,7 %.

Analfabetos	90	150	240	1	8	9	91	158	249
Semialfabetos	2	2	4	—	—	—	2	2	4
Alfabetos	16	18	34	—	—	—	16	18	34
Totales 11.....	108	170	278	1	8	9	109	178	287

12. Departamento Tumbaya

Población escolar: 699 niños; no recibe instrucción el 52,5 %.

Analfabetos	155	165	320	—	1	1	155	166	321
Semialfabetos	5	5	10	—	—	—	5	5	10
Alfabetos	20	13	33	—	3	3	20	16	36
Totales 12.....	180	183	363	—	4	4	180	187	367

13. Departamento Valle Grande

Población escolar: 359 niños; no recibe instrucción el 48,7 %.

Analfabetos	68	81	149	—	—	—	68	81	149
Semialfabetos	2	1	3	—	—	—	2	1	3
Alfabetos	10	13	23	—	—	—	10	13	23
Totales 13.....	80	95	175	—	—	—	80	95	175

14. Departamento Yaví

Población escolar: 799 niños; no recibe instrucción el 57,9 %.

Analfabetos	151	220	371	23	30	53	174	250	424
Semialfabetos	6	1	7	2	5	7	8	6	14
Alfabetos	16	2	18	5	2	7	21	4	25
Totales 14.....	173	223	396	30	37	67	203	260	463

LA POBLACION ESCOLAR

CUADRO DEMOSTRATIVO DE LOS NIÑOS QUE NO RECIBEN INSTRUCCION (Continuación)

GRADO DE INSTRUCCIÓN	ARGENTINOS			EXTRANJEROS			TOTALES		
	Varones	Niñas	Total	Varones	Niñas	Total	Varones	Niñas	Total

XVI.—PROVINCIA DE JUJUY (Conclusión)

Toda la Provincia

Población escolar: 12.637 niños; no recibe instrucción el 52,2 %.

Analfabetos	2.334	2.591	4.925	501	253	754	2.835	2.844	5.679
Semialfabetos	75	82	157	12	11	23	87	93	180
Alfabetos	356	305	661	44	31	75	400	336	736
Totales XVI.....	2.765	2.978	5.743	557	295	852	3.322	3.273	6.595

XVII.—TERRITORIO DEL CHACO

1. Departamento Resistencia (Capital)

Población escolar: 4.252 niños; no recibe instrucción el 54,9 %.

Analfabetos	857	796	1.653	92	86	178	949	882	1.831
Semialfabetos	14	24	38	1	3	4	15	27	42
Alfabetos	183	195	378	41	43	84	224	238	462
Totales 1.....	1.054	1.015	2.069	134	132	266	1.188	1.147	2.335

2. Departamento Caá-Guazú

Población escolar: 466 niños; no recibe instrucción el 90,6 %.

Analfabetos	216	184	400	5	4	9	221	188	409
Semialfabetos	1	—	1	—	—	—	1	—	1
Alfabetos	6	5	11	—	1	1	6	6	12
Totales 2.....	223	189		5	5	10	228	194	422

3. Departamento Guaycurú

Población escolar: 906 niños; no recibe instrucción el 54,4 %.

Analfabetos	184	181	365	21	13	34	205	194	399
Semialfabetos	10	3	13	1	—	1	11	3	14
Alfabetos	35	35	70	7	3	10	42	38	80
Totales 3.....	229	219	448	29	16	45	258	235	493

4. Departamento La Sábana

Población escolar: 1.643 niños; no recibe instrucción el 72,0 %.

Analfabetos	517	495	1.012	27	8	35	544	503	1.047
Semialfabetos	7	8	15	—	—	—	7	8	15
Alfabetos	65	50	115	4	2	6	69	52	121
Totales 4.....	589	553	1.142	31	10	41	620	563	1.183

LA POBLACION ESCOLAR

CUADRO DEMOSTRATIVO DE LOS NIÑOS QUE NO RECIBEN INSTRUCCION (Continuación)

GRADO DE INSTRUCCIÓN	ARGENTINOS			EXTRANJEROS			TOTALES		
	Varones	Niñas	Total	Varones	Niñas	Total	Varones	Niñas	Total
XVII.—TERRITORIO DEL CHACO (Conclusión)									
5. Departamento Martínez de Hoz									
Población escolar: 691 niños; no recibe instrucción el 44,1 %.									
Analfabetos	93	91	184	41	32	73	134	123	257
Semialfabetos	2	4	6	—	—	—	2	4	6
Alfabetos	9	12	21	11	10	21	20	22	42
Totales 5.....	104	107	211	52	42	94	156	149	305
6. Departamento Solalinde									
Población escolar: 742 niños; no recibe instrucción el 62,7 %.									
Analfabetos	164	154	318	7	41	48	171	195	366
Semialfabetos	8	4	12	—	1	1	8	5	13
Alfabetos	16	25	41	35	10	45	51	35	86
Totales 6.....	188	183	371	42	52	94	230	235	465
Todo el Territorio									
Población escolar: 8.700 niños; no recibe instrucción el 59,8 %.									
Analfabetos	2.031	1.901	3.932	193	184	377	2.224	2.085	4.309
Semialfabetos	42	43	85	2	4	6	44	47	91
Alfabetos	314	322	636	98	69	167	412	391	803
Totales XVII.....	2.387	2.266	4.653	293	257	550	2.680	2.523	5.203
XVIII.—TERRITORIO DEL CHUBUT									
1. Departamento Rawson (Capital)									
Población escolar: 1.150 niños; no recibe instrucción el 32,9 %.									
Analfabetos	118	97	215	24	20	44	142	117	259
Semialfabetos	1	8	9	2	2	4	3	10	13
Alfabetos	30	47	77	11	18	29	41	65	106
Totales 1.....	149	152	301	37	40	77	186	192	378
2. Departamento Dieciseis de Octubre									
Población escolar: 1.299 niños; no recibe instrucción el 74,7 %.									
Analfabetos	403	352	755	68	66	134	471	418	889
Semialfabetos	6	4	10	4	3	7	10	7	17
Alfabetos	23	21	44	10	10	20	33	31	64
Totales 2.....	432	377	809	82	79	161	514	456	970

LA POBLACION ESCOLAR

CUADRO DEMOSTRATIVO DE LOS NIÑOS QUE NO RECIBEN INSTRUCCION (Continuación)

GRADO DE INSTRUCCIÓN	ARGENTINOS			EXTRANJEROS			TOTALES		
	Varones	Niñas	Total	Varones	Niñas	Total	Varones	Niñas	Total
XVIII.—TERRITORIO DEL CHUBUT (Conclusión)									
3. Departamento Gaimán									
Población escolar: 691 niños; no recibe instrucción el 40,2 %.									
Analfabetos	90	82	172	17	13	30	107	95	202
Semialfabetos	3	4	7	1	1	2	4	5	9
Alfabetos	24	26	50	10	7	17	34	33	67
Totales 3.....	117	112	229	28	21	49	145	133	278
4. Departamento Sarmiento									
Población escolar: 694 niños; no recibe instrucción el 64,6 %.									
Analfabetos	174	155	329	41	38	79	215	193	408
Semialfabetos	4	2	6	2	—	2	6	2	8
Alfabetos	10	3	13	8	11	19	18	14	32
Totales 4.....	188	160	348	51	49	100	239	209	448
Todo el Territorio									
Población escolar: 3.834 niños; no recibe instrucción el 54,1 %.									
Analfabetos	785	686	1.471	150	137	287	935	823	1.758
Semialfabetos	14	18	32	9	6	15	23	24	47
Alfabetos	87	97	184	39	46	85	126	143	269
Totales XVIII.....	886	801	1.687	198	189	387	1.084	990	2.074
XIX.—TERRITORIO DE FORMOSA									
1. Departamento I. Capital									
Población escolar: 1.528 niños; no recibe instrucción el 46,5 %.									
Analfabetos	176	174	350	109	107	216	285	281	566
Semialfabetos	1	2	3	3	3	6	4	5	9
Alfabetos	46	49	95	19	21	40	65	70	135
Totales 1.....	223	225	448	131	131	262	354	356	710
2. Departamento II. Monte Lindo									
Población escolar: 117 niños; no recibe instrucción el 55,6 %.									
Analfabetos	19	7	26	13	10	23	32	17	49
Semialfabetos	—	—	—	—	—	—	—	—	—
Alfabetos	—	15	15	—	1	1	—	16	16
Totales 2.....	19	22	41	13	11	24	32	33	65

LA POBLACION ESCOLAR

CUADRO DEMOSTRATIVO DE LOS NIÑOS QUE NO RECIBEN INSTRUCCION (Continuación)

GRADO DE INSTRUCCIÓN	ARGENTINOS			EXTRANJEROS			TOTALES		
	Varones	Niñas	Total	Varones	Niñas	Total	Varones	Niñas	Total

XIX.—TERRITORIO DE FORMOSA (Continuación)

3. Departamento III. Boca del Pilcomayo

Población escolar: 597 niños; no recibe instrucción el 65,8 %.

Analfabetos	66	56	122	114	35	149	180	91	271
Semialfabetos	2	—	2	1	1	2	3	1	4
Alfabetos	10	10	20	18	80	98	28	90	118
Totales 3.....	78	66	144	133	116	249	211	182	393

4. Departamento IV. Boca del Bermejo

Población escolar: 148 niños; no recibe instrucción el 83,8 %.

Analfabetos	24	18	42	45	29	74	69	47	116
Semialfabetos	—	—	—	—	—	—	—	—	—
Alfabetos	—	2	2	5	1	6	5	3	8
Totales 4.....	24	20	44	50	30	80	74	50	124

5. Departamento VI.

Población escolar: 86 niños; no recibe instrucción el 73,3 %.

Analfabetos	20	17	37	6	11	17	26	28	54
Semialfabetos	1	—	1	—	—	—	1	—	1
Alfabetos	2	4	6	1	1	2	3	5	8
Totales 5.....	23	21	44	7	12	19	30	33	63

6. Departamento VIII. Boca del Teuco

Población escolar: 100 niños; no recibe instrucción el 67,0 %.

Analfabetos	33	24	57	1	—	1	34	24	58
Semialfabetos	—	—	—	1	—	1	1	—	1
Alfabetos	6	1	7	—	1	1	6	2	8
Totales 6.....	39	25	64	2	1	3	41	26	67

7. Departamento IX.

Población escolar: 21 niños; no recibe instrucción el 85,7 %.

Analfabetos	10	6	16	—	—	—	10	6	16
Semialfabetos	—	—	—	—	—	—	—	—	—
Alfabetos	2	—	2	—	—	—	2	—	2
Totales 7.....	12	6	18	—	—	—	12	6	18

LA POBLACION ESCOLAR

CUADRO DEMOSTRATIVO DE LOS NIÑOS QUE NO RECIBEN INSTRUCCION (Continuación)

GRADO DE INSTRUCCIÓN	ARGENTINOS			EXTRANJEROS			TOTALES		
	Varones	Niñas	Total	Varones	Niñas	Total	Varones	Niñas	Total

XIX.—TERRITORIO DE FORMOSA (Conclusión)

8. Departamento X.

Población escolar: 10 niños; no recibe instrucción el 90,0 %.

Analfabetos	5	3	8	—	—	—	5	3	8
Semialfabetos	—	—	—	—	—	—	—	—	—
Alfabetos	1	—	1	—	—	—	1	—	1
Totales 8.....	6	3	9	—	—	—	6	3	9

9. Departamento XI. Teuco Arriba

Población escolar: 100 niños; no recibe instrucción el 66,0 %.

Analfabetos	27	32	59	—	—	—	27	32	59
Semialfabetos	—	1	1	—	—	—	—	1	1
Alfabetos	2	4	6	—	—	—	2	4	6
Totales 9.....	29	37	66	—	—	—	29	37	66

10. Departamento XII.

Población escolar: 671 niños; no recibe instrucción el 84,1 %.

Analfabetos	232	265	497	8	5	13	240	270	510
Semialfabetos	3	2	5	—	—	—	3	2	5
Alfabetos	34	14	48	1	—	1	35	14	49
Totales 10.....	269	281	550	9	5	14	278	286	564

Todo el Territorio

Población escolar: 3.378 niños; no recibe instrucción el 61,5 %.

Analfabetos	612	602	1.214	296	197	493	908	799	1.707
Semialfabetos	7	5	12	5	4	9	12	9	21
Alfabetos	103	99	202	44	105	149	147	204	351
Totales XIX.....	722	706	1.428	345	306	651	1.067	1.012	2.079

XX.—TERRITORIO DE LA PAMPA

1. Departamento I.

Población escolar: 5.911 niños; no recibe instrucción el 57,9 %.

Analfabetos	1.157	1.124	2.281	199	185	384	1.356	1.309	2.665
Semialfabetos	34	20	54	5	5	10	39	25	64
Alfabetos	273	289	562	70	59	129	343	348	691
Totales 1.....	1.464	1.433	2.897	274	249	523	1.738	1.682	3.420

LA POBLACION ESCOLAR

CUADRO DEMOSTRATIVO DE LOS NIÑOS QUE NO RECIBEN INSTRUCCION (Continuación)

GRADO DE INSTRUCCIÓN	ARGENTINOS			EXTRANJEROS			TOTALES		
	Varones	Niñas	Total	Varones	Niñas	Total	Varones	Niñas	Total

XX.—TERRITORIO DE LA PAMPA (Continuación)

2. Departamento II.

Población escolar: 5.015 niños; no recibe instrucción el 54,8 %.

Analfabetos	906	876	1.782	193	204	397	1.099	1.080	2.179
Semialfabetos	24	26	50	7	5	12	31	31	62
Alfabetos	190	209	399	60	47	107	250	256	506
Totales 2.....	1.120	1.111	2.231	260	256	516	1.380	1.367	2.747

3. Departamento III.

Población escolar: 2.151 niños; no recibe instrucción el 61,9 %.

Analfabetos	412	404	816	142	127	269	554	531	1.085
Semialfabetos	6	8	14	1	3	4	7	11	18
Alfabetos	87	70	157	39	33	72	126	103	229
Totales 3.....	505	482	987	182	163	345	687	645	1.332

4. Departamento IV.

Población escolar: 1.609 niños; no recibe instrucción el 35,9 %.

Analfabetos	156	139	295	83	70	153	239	209	448
Semialfabetos	4	—	4	3	1	4	7	1	8
Alfabetos	35	34	69	20	32	52	55	66	121
Totales 4.....	195	173	368	106	103	209	301	276	577

5. Departamento V.

Población escolar: 104 niños; no recibe instrucción el 54,8 %.

Analfabetos	16	21	37	—	—	—	16	21	37
Semialfabetos	2	1	3	—	—	—	2	1	3
Alfabetos	8	9	17	—	—	—	8	9	17
Totales 5.....	26	31	57	—	—	—	26	31	57

6. Departamento VI.

Población escolar: 1.042 niños; no recibe instrucción el 60,9 %.

Analfabetos	226	216	442	28	22	50	254	238	492
Semialfabetos	3	1	4	—	—	—	3	1	4
Alfabetos	50	65	115	10	14	24	60	79	139
Totales 6.....	279	282	561	38	36	74	317	318	635

LA POBLACION ESCOLAR

CUADRO DEMOSTRATIVO DE LOS NIÑOS QUE NO RECIBEN INSTRUCCION (Continuación)

GRADO DE INSTRUCCIÓN	ARGENTINOS			EXTRANJEROS			TOTALES		
	Varones	Niñas	Total	Varones	Niñas	Total	Varones	Niñas	Total

XX.—TERRITORIO DE LA PAMPA (Continuación)

7. Departamento VII.

Población escolar: 1.291 niños; no recibe instrucción el 53,5 %.

Analfabetos	292	257	549	6	4	10	298	261	559
Semialfabetos	8	7	15	—	—	—	8	7	15
Alfabetos	53	54	107	4	6	10	57	60	117
Totales 7.....	353	318	671	10	10	20	363	328	691

8. Departamento VII. A

Población escolar: 594 niños; no recibe instrucción el 51,2 %.

Analfabetos	114	110	224	7	3	10	121	113	234
Semialfabetos	4	3	7	—	—	—	4	3	7
Alfabetos	25	28	53	4	6	10	29	34	63
Totales 8.....	143	141	284	11	9	20	154	150	304

9. Departamento VIII.

Población escolar: 1.248 niños; no recibe instrucción el 49,0 %.

Analfabetos	239	212	451	25	21	46	264	233	497
Semialfabetos	8	2	10	2	—	2	10	2	12
Alfabetos	30	53	83	10	9	19	40	62	102
Totales 9.....	277	267	544	37	30	67	314	297	611

10. Departamento IX.

Población escolar: 175 niños; no recibe instrucción el 74,9 %.

Analfabetos	62	51	113	2	1	3	64	52	116
Semialfabetos	1	1	2	—	—	—	1	1	2
Alfabetos	10	2	12	—	1	1	10	3	13
Totales 10.....	73	54	127	2	2	4	75	56	131

11. Departamento X.

Población escolar: 116 niños; no recibe instrucción el 82,8 %.

Analfabetos	42	44	86	—	1	1	42	45	87
Semialfabetos	1	2	3	—	—	—	1	2	3
Alfabetos	5	1	6	—	—	—	5	1	6
Totales 11.....	48	47	95	—	1	1	48	48	96

LA POBLACION ESCOLAR

CUADRO DEMOSTRATIVO DE LOS NIÑOS QUE NO RECIBEN INSTRUCCION (Continuación)

GRADO DE INSTRUCCIÓN	ARGENTINOS			EXTRANJEROS			TOTALES		
	Varones	Niñas	Total	Varones	Niñas	Total	Varones	Niñas	Total

XX.—TERRITORIO DE LA PAMPA (Continuación)

12. Departamento XI.

Población escolar: 167 niños; no recibe instrucción el 86,2 %.

Analfabetos	75	68	143	—	—	—	75	68	143
Semialfabetos	—	—	—	—	—	—	—	—	—
Alfabetos	—	1	1	—	—	—	—	1	1
Totales 12.....	75	69	144	—	—	—	75	69	144

13. Departamento XII.

Población escolar: 224 niños; no recibe instrucción el 87,9 %.

Analfabetos	100	93	193	—	—	—	100	93	193
Semialfabetos	—	—	—	—	—	—	—	—	—
Alfabetos	—	3	3	—	1	1	—	4	4
Totales 13.....	100	96	196	—	1	1	100	97	197

14. Departamento XIII.

Población escolar: 459 niños; no recibe instrucción el 86,7 %.

Analfabetos	200	182	382	1	1	2	201	183	384
Semialfabetos	2	2	4	—	—	—	2	2	4
Alfabetos	4	5	9	1	—	1	5	5	10
Totales 14.....	206	189	395	2	1	3	208	190	398

15. Departamento XIV.

Población escolar: 149 niños; no recibe instrucción el 98,0 %.

Analfabetos	82	59	141	—	1	1	82	60	142
Semialfabetos	—	—	—	—	—	—	—	—	—
Alfabetos	3	1	4	—	—	—	3	1	4
Totales 15.....	85	60	145	—	1	1	85	61	146

16. Departamento XV.

Población escolar: 201 niños; no recibe instrucción el 84,6 %.

Analfabetos	74	82	156	—	2	2	74	84	158
Semialfabetos	2	2	4	—	—	—	2	2	4
Alfabetos	6	2	8	—	—	—	6	2	8
Totales 16.....	82	86	168	—	2	2	82	88	170

LA POBLACION ESCOLAR

CUADRO DEMOSTRATIVO DE LOS NIÑOS QUE NO RECIBEN INSTRUCCION (Continuación)

GRADO DE INSTRUCCIÓN	ARGENTINOS			EXTRANJEROS			TOTALES		
	Varones	Niñas	Total	Varones	Niñas	Total	Varones	Niñas	Total

XX.—TERRITORIO DE LA PAMPA (Conclusión)

Todo el Territorio

Población escolar: 20.456 niños; no recibe instrucción el 57,0 %.

Analfabetos	4.153	3.938	8.091	686	642	1.328	4.839	4.580	9.419
Semialfabetos	99	75	174	18	14	32	117	89	206
Alfabetos	779	826	1.605	218	208	426	997	1.034	2.031
Totales XX.....	5.031	4.839	9.870	922	864	1.786	5.953	5.703	11.656

XXI.—TERRITORIO DE LOS ANDES

1. Departamento San Antonio de los Cobres (Capital)

Población escolar: 179 niños; no recibe instrucción el 40,8 %.

Analfabetos	26	44	70	—	—	—	26	44	70
Semialfabetos	1	—	1	—	—	—	1	—	1
Alfabetos	1	1	2	—	—	—	1	1	2
Totales 1.....	28	45	73	—	—	—	28	45	73

2. Departamento Antofagasta de la Sierra

Población escolar: 95 niños; no recibe instrucción el 50,5 %.

Analfabetos	21	25	46	1	1	2	22	26	48
Semialfabetos	—	—	—	—	—	—	—	—	—
Alfabetos	—	—	—	—	—	—	—	—	—
Totales 2.....	21	25	46	1	1	2	22	26	48

3. Departamento Pastos Grandes

Población escolar: 50 niños; no recibe instrucción el 62,0 %.

Analfabetos	10	19	29	—	—	—	10	19	29
Semialfabetos	—	1	1	—	—	—	—	1	1
Alfabetos	1	—	1	—	—	—	1	—	1
Totales 3.....	11	20	31	—	—	—	11	20	31

4. Departamento Susques

Población escolar: 175 niños; no recibe instrucción el 78,3 %.

Analfabetos	65	65	130	—	—	—	65	65	130
Semialfabetos	—	—	—	—	—	—	—	—	—
Alfabetos	5	2	7	—	—	—	5	2	7
Totales 4.....	70	67	137	—	—	—	70	67	137

LA POBLACION ESCOLAR

CUADRO DEMOSTRATIVO DE LOS NIÑOS QUE NO RECIBEN INSTRUCCION (Continuación)

GRADO DE INSTRUCCIÓN	ARGENTINOS			EXTRANJEROS			TOTALES		
	Varones	Niñas	Total	Varones	Niñas	Total	Varones	Niñas	Total

XXI.—TERRITORIO DE LOS ANDES (Conclusión)

Todo el Territorio

Población escolar: 499 niños; no recibe instrucción el 57,9 %.

Analfabetos	122	153	275	1	1	2	123	154	277
Semialfabetos	1	1	2	—	—	—	1	1	2
Alfabetos	7	3	10	—	—	—	7	3	10
Totales XXI.....	130	157	287	1	1	2	131	158	289

XXII.—TERRITORIO DE MISIONES

1. Departamento Posadas (Capital)

Población escolar: 3.182 niños; no recibe instrucción el 30,2 %.

Analfabetos	202	230	432	105	131	236	307	361	668
Semialfabetos	16	14	30	4	4	8	20	18	38
Alfabetos	83	100	183	42	31	73	125	131	256
Totales 1.....	301	344	645	151	166	317	452	510	962

2. Departamento Apóstoles

Población escolar: 1.977 niños; no recibe instrucción el 55,1 %.

Analfabetos	314	464	778	56	66	122	370	530	900
Semialfabetos	15	15	30	3	1	4	18	16	34
Alfabetos	64	60	124	21	10	31	85	70	155
Totales 2.....	393	539	932	80	77	157	473	616	1.089

3. Departamento Campo Grande

Población escolar: 87 niños; no recibe instrucción el 93,1 %.

Analfabetos	22	25	47	21	8	29	43	33	76
Semialfabetos	—	—	—	—	—	—	—	—	—
Alfabetos	1	1	2	2	1	3	3	2	5
Totales 3.....	23	26	49	23	9	32	46	35	81

4. Departamento Candelaria

Población escolar: 328 niños; no recibe instrucción el 27,7 %.

Analfabetos	27	20	47	10	3	13	37	23	60
Semialfabetos	—	—	—	1	—	1	1	—	1
Alfabetos	11	14	25	2	3	5	13	17	30
Totales 4.....	38	34	72	13	6	19	51	40	91

LA POBLACION ESCOLAR

CUADRO DEMOSTRATIVO DE LOS NIÑOS QUE NO RECIBEN INSTRUCCION (Continuación)

GRADO DE INSTRUCCIÓN	ARGENTINOS			EXTRANJEROS			TOTALES		
	Varones	Niñas	Total	Varones	Niñas	Total	Varones	Niñas	Total

XXII.—TERRITORIO DE MISIONES (Continuación)

5. Departamento Cerro Corá

Población escolar: 627 niños; no recibe instrucción el 28,9 %.

Analfabetos	58	48	106	21	27	48	79	75	154
Semialfabetos	—	1	1	—	—	—	—	1	1
Alfabetos	12	8	20	3	3	6	15	11	26
Totales 5.....	70	57	127	24	30	54	94	87	181

6. Departamento Concepción

Población escolar: 808 niños; no recibe instrucción el 45,5 %.

Analfabetos	144	170	314	20	18	38	164	188	352
Semialfabetos	1	3	4	—	—	—	1	3	4
Alfabetos	6	6	12	—	—	—	6	6	12
Totales 6.....	151	179	330	20	18	38	171	197	368

7. Departamento Itacaruaré

Población escolar: 733 niños; no recibe instrucción el 48,2 %.

Analfabetos	119	153	272	28	27	55	147	180	327
Semialfabetos	—	—	—	—	1	1	—	1	1
Alfabetos	17	3	20	4	1	5	21	4	25
Totales 7.....	136	156	292	32	29	61	168	185	353

8. Departamento La Frontera

Población escolar: 158 niños; no recibe instrucción el 51,9 %.

Analfabetos	22	25	47	15	16	31	37	41	78
Semialfabetos	—	—	—	—	—	—	—	—	—
Alfabetos	—	4	4	—	—	—	—	4	4
Totales 8.....	22	29	51	15	16	31	37	45	82

9. Departamento Monteagudo

Población escolar: 56 niños; no recibe instrucción el 100 %.

Analfabetos	21	14	35	8	9	17	29	23	52
Semialfabetos	—	—	—	—	—	—	—	—	—
Alfabetos	1	2	3	—	1	1	1	3	4
Totales 9.....	22	16	38	8	10	18	30	26	56

LA POBLACION ESCOLAR

CUADRO DEMOSTRATIVO DE LOS NIÑOS QUE NO RECIBEN INSTRUCCION (Continuación)

GRADO DE INSTRUCCIÓN	ARGENTINOS			EXTRANJEROS			TOTALES		
	Varones	Niñas	Total	Varones	Niñas	Total	Varones	Niñas	Total

XXII.—TERRITORIO DE MISIONES (Continuación)

10. Departamento San Ignacio

Población escolar: 801 niños; no recibe instrucción el 47,3 %.

Analfabetos	132	132	264	35	33	68	167	165	332
Semialfabetos	3	2	5	1	2	3	4	4	8
Alfabetos	17	15	32	—	7	7	17	22	39
Ttoales 10.....	152	149	301	36	42	78	188	191	379

11. Departamento San Javier

Población escolar: 522 niños; no recibe instrucción el 53,3 %.

Analfabetos	71	110	181	24	42	66	95	152	247
Semialfabetos	3	1	4	—	—	—	3	1	4
Alfabetos	8	8	16	7	4	11	15	12	27
Totales 11.....	82	119	201	31	46	77	113	165	278

12. Departamento San José

Población escolar: 978 niños; no recibe instrucción el 56,0 %.

Analfabetos	193	249	442	28	37	65	221	286	507
Semialfabetos	6	2	8	—	—	—	6	2	8
Alfabetos	15	13	28	2	3	5	17	16	33
Totales 12.....	214	264	478	30	40	70	244	304	548

13. Departamento San Pedro

Población escolar: 167 niños; no recibe instrucción el 51,5 %.

Analfabetos	20	28	48	18	16	34	38	44	82
Semialfabetos	1	—	1	—	—	—	1	—	1
Alfabetos	3	—	3	—	—	—	3	—	3
Totales 13.....	24	28	52	18	16	34	42	44	86

14. Departamento Santa Ana

Población escolar: 1.017 niños; no recibe instrucción el 47,8 %.

Analfabetos	90	148	217	51	60	111	153	208	361
Semialfabetos	2	4	6	1	1	2	3	5	8
Alfabetos	43	48	91	15	11	26	58	59	117
Totales 14.....	144	200	344	70	72	142	214	272	486

LA POBLACION ESCOLAR

CUADRO DEMOSTRATIVO DE LOS NIÑOS QUE NO RECIBEN INSTRUCCION (Continuación)

GRADO DE INSTRUCCIÓN	ARGENTINOS			EXTRANJEROS			TOTALES		
	Varones	Niñas	Total	Varones	Niñas	Total	Varones	Niñas	Total

XXII.—TERRITORIO DE MISIONES (Conclusión)

Todo el Territorio

Población escolar: 11.441 niños; no recibe instrucción el 44,1 %.

Analfabetos	1.444	1.816	3.260	443	493	936	1.887	2.309	4.196
Semialfabetos	47	42	89	10	9	19	57	51	108
Alfabetos	281	282	563	98	75	173	379	357	736
Totales XXII.....	1.772	2.140	3.912	551	577	1.128	2.323	2.717	5.040

XXIII.—TERRITORIO DEL NEUQUEN

1. Departamento Aluminé

Población escolar: 570 niños; no recibe instrucción el 84,9 %.

Analfabetos	199	146	345	49	68	117	248	214	462
Semialfabetos	2	—	2	4	2	6	6	2	8
Alfabetos	5	3	8	3	3	6	8	6	14
Totales 1.....	206	149	355	56	73	129	262	222	484

2. Departamento Añelo

Población escolar: 80 niños; no recibe instrucción el 62,5 %.

Analfabetos	24	23	47	2	1	3	26	24	50
Semialfabetos	—	—	—	—	—	—	—	—	—
Alfabetos	—	—	—	—	—	—	—	—	—
Totales 2.....	24	23	47	2	1	3	26	24	50

3. Departamento Collón Curá

Población escolar: 318 niños; no recibe instrucción el 76,1 %.

Analfabetos	117	93	210	9	11	20	126	104	230
Semialfabetos	1	—	1	1	—	1	2	—	2
Alfabetos	5	4	9	—	1	1	5	5	10
Totales 3.....	123	97	220	10	12	22	133	109	242

4. Departamento Confluencia

Población escolar: 366 niños; no recibe instrucción el 55,9 %.

Analfabetos	66	42	108	9	11	20	75	53	128
Semialfabetos	1	—	1	—	—	—	1	—	1
Alfabetos	6	16	22	11	6	17	17	22	39
Totales 4.....	73	58	131	20	17	37	93	75	168

LA POBLACION ESCOLAR

CUADRO DEMOSTRATIVO DE LOS NIÑOS QUE NO RECIBEN INSTRUCCION (Continuación)

GRADO DE INSTRUCCIÓN	ARGENTINOS			EXTRANJEROS			TOTALES		
	Varones	Niñas	Total	Varones	Niñas	Total	Varones	Niñas	Total

XXIII.—TERRITORIO DEL NEUQUEN (Continuación)

5. Departamento Chos Malal

Población escolar: 763 niños; no recibe instrucción el 46,0 %.

Analfabetos	118	127	245	35	29	64	153	156	309
Semialfabetos	2	7	9	2	1	3	4	8	12
Alfabetos	12	12	24	2	4	6	14	16	30
Totales 5.....	132	146	278	39	34	73	171	180	351

6. Departamento Las Lajas

Población escolar: 394 niños; no recibe instrucción el 76,4 %.

Analfabetos	93	117	210	31	22	53	124	139	263
Semialfabetos	4	2	6	1	5	6	5	7	12
Alfabetos	10	6	16	2	8	10	12	14	26
Totales 6.....	107	125	232	34	35	69	141	160	301

7. Departamento Limay Centro

Población escolar: 491 niños; no recibe instrucción el 77,4 %.

Analfabetos	167	160	327	19	13	32	186	173	359
Semialfabetos	5	3	8	1	1	2	6	4	10
Alfabetos	4	6	10	—	1	1	4	7	11
Totales 7.....	176	169	345	20	15	35	196	184	380

8. Departamento Los Lagos

Población escolar: 711 niños; no recibe instrucción el 66,5 %.

Analfabetos	139	147	286	82	59	141	221	206	427
Semialfabetos	5	5	10	5	2	7	10	7	17
Alfabetos	12	10	22	4	3	7	16	13	29
Totales 8.....	156	162	318	91	64	155	247	226	473

9. Departamento Minas

Población escolar: 759 niños; no recibe instrucción el 56,1 %.

Analfabetos	144	144	288	48	35	83	192	179	371
Semialfabetos	12	10	22	5	3	8	17	13	30
Alfabetos	10	12	22	1	2	3	11	14	25
Totales 9.....	166	166	332	54	40	94	220	206	426

LA POBLACION ESCOLAR

CUADRO DEMOSTRATIVO DE LOS NIÑOS QUE NO RECIBEN INSTRUCCION (Continuación)

GRADO DE INSTRUCCIÓN	ARGENTINOS			EXTRANJEROS			TOTALES		
	Varones	Niñas	Total	Varones	Niñas	Total	Varones	Niñas	Total
XXIII.—TERRITORIO DEL NEUQUEN (Conclusión)									
10. Departamento Ñorquín									
Población escolar: 1.126 niños; no recibe instrucción el 63,6 %.									
Analfabetos	270	270	540	67	64	131	337	334	671
Semialfabetos	5	9	14	6	3	9	11	12	23
Alfabetos	9	7	16	3	3	6	12	10	22
Totales 10.....	284	286	570	76	70	146	360	356	716
11. Departamento Picún Leufú									
Población escolar: 440 niños; no recibe instrucción el 72,0 %.									
Analfabetos	135	126	261	25	16	41	160	142	302
Semialfabetos	—	4	4	—	1	1	—	5	5
Alfabetos	3	3	6	2	2	4	5	5	10
Totales 11.....	138	133	271	27	19	46	165	152	317
12. Departamento Río Colorado Arriba									
Población escolar: 321 niños; no recibe instrucción el 68,8 %.									
Analfabetos	78	87	165	19	20	39	97	107	204
Semialfabetos	3	4	7	2	1	3	5	5	10
Alfabetos	3	2	5	—	2	2	3	4	7
Totales 12.....	84	93	177	21	23	44	105	116	221
Todo el Territorio									
Población escolar: 6.339 niños; no recibe instrucción el 65,1 %.									
Analfabetos	1.550	1.482	3.032	395	349	744	1.945	1.831	3.776
Semialfabetos	40	44	84	27	19	46	67	63	130
Alfabetos	79	81	160	28	35	63	107	116	223
Totales XXIII..	1.669	1.607	3.276	450	403	853	2.119	2.010	4.129
XXIV.—TERRITORIO DEL RIO NEGRO									
1. Departamento Viedma (Capital)									
Población escolar: 1.309 niños; no recibe instrucción el 42,0 %.									
Analfabetos	206	212	418	12	10	22	218	222	440
Semialfabetos	4	2	6	—	1	1	4	3	7
Alfabetos	45	46	91	8	4	12	53	50	103
Totales 1... ..	255	260	515	20	15	35	275	275	550

LA POBLACION ESCOLAR

CUADRO DEMOSTRATIVO DE LOS NIÑOS QUE NO RECIBEN INSTRUCCION (Continuación)

GRADO DE INSTRUCCIÓN	ARGENTINOS			EXTRANJEROS			TOTALES		
	Varones	Niñas	Total	Varones	Niñas	Total	Varones	Niñas	Total

XXIV.—TERRITORIO DEL RIO NEGRO (Continuación)

2 Departamento Avellaneda

Población escolar: 598 niños; no recibe instrucción el 38,8 %.

Analfabetos	79	89	168	11	11	22	90	100	190
Semialfabetos	2	3	5	—	2	2	2	5	7
Alfabetos	11	20	31	3	1	4	14	21	35
Totales 2.....	92	112	204	14	14	28	106	126	232

3. Departamento Bariloche

Población escolar: 1.560 niños; no recibe instrucción el 73,5 %.

Analfabetos	467	490	957	56	67	123	523	557	1.080
Semialfabetos	9	3	12	4	4	8	13	7	20
Alfabetos	15	15	30	10	6	16	25	21	46
Totales 3.....	491	508	999	70	77	147	561	585	1.146

4. Departamento Nueve de Julio

Población escolar: 1.438 niños; no recibe instrucción el 91,4 %.

Analfabetos	666	550	1.216	32	31	63	698	581	1.279
Semialfabetos	3	4	7	—	—	—	3	4	7
Alfabetos	16	9	25	3	1	4	19	10	29
Totales 4.....	685	563	1 248	35	32	67	720	595	1.315

5. Departamento Pringles Coronel

Población escolar: 778 niños; no recibe instrucción el 40,6 %.

Analfabetos	126	131	257	1	—	1	127	131	258
Semialfabetos	5	4	9	1	—	1	6	4	10
Alfabetos	20	24	44	1	3	4	21	27	48
Totales 5.....	151	159	310	3	3	6	154	162	316

6. Departamento Roca General

Población escolar: 1.401 niños; no recibe instrucción el 48,9 %.

Analfabetos	202	210	412	75	74	149	277	284	561
Semialfabetos	5	2	7	2	3	5	7	5	12
Alfabetos	33	38	71	23	18	41	56	56	112
Totales 6.....	240	250	490	100	95	195	340	345	685

LA POBLACION ESCOLAR

CUADRO DEMOSTRATIVO DE LOS NIÑOS QUE NO RECIBEN INSTRUCCION (Continuación)

GRADO DE INSTRUCCIÓN	ARGENTINOS			EXTRANJEROS			TOTALES		
	Varones	Niñas	Total	Varones	Niñas	Total	Varones	Niñas	Total

XXIV.—TERRITORIO DEL RIO NEGRO (Conclusión)

7. Departamento Veinticinco de Mayo

Población escolar: 893 niños; no recibe instrucción el 87,2 %.

Analfabetos	362	354	716	12	8	20	374	362	736
Semialfabetos	3	4	7	—	—	—	3	4	7
Alfabetos	17	16	33	2	1	3	19	17	36
Totales 7.....	382	374	756	14	9	23	396	383	779

Todo el Territorio

Población escolar: 7.977 niños; no recibe instrucción el 63,0 %.

Analfabetos	2.108	2.036	4.144	199	201	400	2.307	2.237	4.544
Semialfabetos	31	22	53	7	10	17	38	32	70
Alfabetos	157	168	325	50	34	84	207	202	409
Totales XXIV..	2.256	2.226	4.522	256	245	501	2.552	2.471	5.023

XXV.—TERRITORIO DE SANTA CRUZ

1. Departamento Capital

Población escolar: 220 niños; no recibe instrucción el 35,5 %.

Analfabetos	19	21	40	8	5	13	27	26	53
Semialfabetos	—	—	—	—	—	—	—	—	—
Alfabetos	10	9	19	5	1	6	15	10	25
Totales 1.....	29	30	59	13	6	19	42	36	78

2. Departamento Coyle

Población escolar: 39 niños; no recibe instrucción el 56,4 %.

Analfabetos	8	10	18	—	1	1	8	11	19
Semialfabetos	—	—	—	—	—	—	—	—	—
Alfabetos	1	—	1	—	2	2	1	2	3
Totales 2.....	9	10	19	—	3	3	9	13	22

3. Departamento Deseado

Población escolar: 279 niños; no recibe instrucción el 56,3 %.

Analfabetos	36	35	71	14	18	32	50	53	103
Semialfabetos	2	3	5	—	3	3	2	6	8
Alfabetos	9	9	18	15	13	28	24	22	46
Totales 3.....	47	47	94	29	34	63	76	81	157

LA POBLACION ESCOLAR

CUADRO DEMOSTRATIVO DE LOS NIÑOS QUE NO RECIBEN INSTRUCCION (Continuación)

GRADO DE INSTRUCCIÓN	ARGENTINOS			EXTRANJEROS			TOTALES		
	Varones	Niñas	Total	Varones	Niñas	Total	Varones	Niñas	Total

XXV.—TERRITORIO DE SANTA CRUZ (Conclusión)

4. Departamento Río Gallegos

Población escolar: 316 niños; no recibe instrucción el 34,5 %.

Analfabetos	16	15	31	12	17	29	28	32	60
Semialfabetos	—	—	—	—	—	—	—	—	—
Alfabetos	8	6	14	18	17	35	26	23	49
Totales 4.....	24	21	45	30	34	64	54	55	109

5. Departamento San Julián

Población escolar: 113 niños; no recibe instrucción el 43,4 %.

Analfabetos	11	11	22	4	5	9	15	16	31
Semialfabetos	—	—	—	—	—	—	—	—	—
Alfabetos	2	5	7	8	3	11	10	8	18
Totales 5.....	13	16	29	12	8	20	25	24	49

Todo el Territorio

Población escolar: 967 niños; no recibe instrucción el 42,9 %.

Analfabetos	90	92	182	38	46	84	128	138	266
Semialfabetos	2	3	5	—	3	3	2	6	8
Alfabetos	30	29	59	46	36	82	76	65	141
Totales XXV....	122	124	246	84	85	169	206	209	415

XXVI.—TERRITORIO DE TIERRA DEL FUEGO

1. Departamento Ushuaia (Capital)

Población escolar: 82 niños; no recibe instrucción el 26,8 %.

Analfabetos	7	7	14	1	2	3	8	9	17
Semialfabetos	—	—	—	1	—	1	1	—	1
Alfabetos	—	2	2	1	1	2	1	3	4
Totales 1.....	7	9	16	3	3	6	10	12	22

2. Departamento Bahía Thetis

Población escolar: 58 niños; no recibe instrucción el 84,5 %.

Analfabetos	30	14	44	3	1	4	33	15	48
Semialfabetos	—	—	—	—	—	—	—	—	—
Alfabetos	—	—	—	1	—	1	1	—	1
Totales 2.....	30	14	44	4	1	5	34	15	49

LA POBLACION ESCOLAR

CUADRO DEMOSTRATIVO DE LOS NIÑOS QUE NO RECIBEN INSTRUCCION (Conclusión)

GRADO DE INSTRUCCIÓN	ARGENTINOS			EXTRANJEROS			TOTALES		
	Varones	Niñas	Total	Varones	Niñas	Total	Varones	Niñas	Total

XXVI.—TERRITORIO DE TIERRA DEL FUEGO (Conclusión)

3. Departamento San Sebastián

Población escolar: 15 niños; no recibe instrucción el 33,3 %.

Analfabetos	2	1	3	—	—	—	2	1	3
Semialfabetos	—	—	—	—	—	—	—	—	—
Alfabetos	—	—	—	—	2	2	—	2	2
Totales 3.....	2	1	3	—	2	2	2	3	5

Todo el Territorio

Población escolar: 155 niños; no recibe instrucción el 49,0 %.

Analfabetos	39	22	61	4	3	7	43	25	68
Semialfabetos	—	—	—	1	—	1	1	—	1
Alfabetos	—	2	2	2	3	5	2	5	7
Totales XXVI..	39	24	63	7	6	13	46	30	76

TODA LA REPUBLICA

Población escolar: 1.485.785 niños; no recibe instrucción el 44,2 %.

Analfabetos	225.042	218.452	443.494	24.433	22.919	47.352	249.475	241.371	490.846
Semialfabetos	5.904	5.484	11.388	965	934	1.899	6.869	6.418	13.287
Alfabetos	59.799	68.581	128.380	12.354	11.931	24.285	72.153	80.512	152.665
Totales	290.745	292.517	583.262	37.752	35.784	73.536	328.497	328.301	656.798